

République Française  
INSTITUT FRANÇAIS DU CHEVAL ET DE L'EQUITATION

---

**STUD BOOK  
DU CHEVAL  
DE SELLE FRANÇAIS**

---

**VOLUME 36**  
NAISSANCES 2016

---

En vente à :  
LIBRAIRIE DE L'INSTITUT FRANÇAIS DU CHEVAL ET DE L'EQUITATION  
E.N.P.H. 61310 LE PIN AU HARAS

## TABLE DES MATIÈRES

Présentation des listes et abréviations utilisées .....	V
Statistiques .....	XIII
Réglementation en vigueur .....	XIX
Liste des chevaux importés depuis le 14 mars 2016 .....	LIII
Production des étalons .....	1
Production des poulinières .....	145
Index des pères de poulinières .....	509
Liste alphabétique des éleveurs naisseurs de Selle Français en 2016 .....	577
Index des produits .....	643

PRÉSENTATION DES LISTES  
ET ABRÉVIATIONS UTILISÉES

## PRÉSENTATION DES LISTES ET DES ABRÉVIATIONS UTILISÉES

Les listes et index figurant dans cet ouvrage sont classés suivant un ordre alphabétique différant légèrement de celui de l'alphabet national. Avant chaque lettre sortent les espaces blancs ( ), par exemple, LA VERDURE sera placée avant LAARISSA.

### 1. - LA LISTE DES ÉTALONS :

Y figurent tous les étalons qui sont soit :

- père d'un produit selle français né en 2016 et immatriculé à la date d'extraction des données du stud-book,
- père d'un produit selle français né antérieurement et n'ayant pu, suite à un problème dans son dossier, être immatriculé dans le stud-book de sa génération.

A la suite du nom de chaque étalon figurent :

- Le suffixe de son pays de naissance, s'il n'est pas né en France, sa robe, son année de naissance puis le département ou le pays dans lequel il a été élevé. Le cas échéant, les références du stud-book étranger auquel il est apparu à la naissance (étalons étrangers). L'identité de son ou de ses naisseurs.

- Ses origines.

- Ses indices en :

- compétitions équestres, calculés d'après les performances obtenues depuis 1972,
- en courses plates réservées aux anglo-arabes } calculés d'après les performances
- en courses plates réservées réservées aux AQPS } obtenues depuis 1970 :

- Le cas échéant, pour les étalons de pur sang, la mention « Gagnant CP » ou « Gagnant CO », d'après les performances transmises par France Galop.

- L'année de son entrée au haras (pour les étalons nés après 1971).

Le nombre total de ses produits immatriculés en France, le nombre total de ses produits selle français. Puis par discipline, le nombre de ses produits indicés en compétitions équestres chevaux de 1972 à 2016 et poneys de 1996 à 2016 (saut d'obstacles, concours complet et dressage), en courses de plat (total, réservées aux anglo-arabes, réservées aux AQPS) et à obstacles. Enfin, le nombre total de ses produits ayant été engagés en concours de modèle et allures, en compétition d'attelage, et en hunter.

- La liste par année de naissance, puis par ordre alphabétique de ses produits ayant soit :

- obtenu un meilleur indice individuel supérieur ou égal à 140 en :

- compétitions équestres chevaux,
- courses plates réservées aux anglo-arabes,
- courses plates réservées aux AQPS
- courses à obstacles

- et pour les produits de pur sang ayant été bon gagnant en :

- courses plates,
- courses à obstacles,

- La liste par année de naissance, puis ordre alphabétique de ses produits mâles devenus reproducteurs à leur tour. Pour les étalons en activité en 2017 sont indiqués l'identité et le numéro de téléphone de leur dernier propriétaire.

- Les informations : catégorie, lieu de stationnement et bilan de reproduction concernant l'année de monte 2015.

- La liste alphabétique des produits qui sont nés en 2016 (caractères gras), avec en regard de chacun, son sexe, sa robe et le nom de sa mère (caractères maigres). Le nom des produits dont la paternité peut-être

attribuée à plusieurs étalons est imprimé en italique, ces produits figurent dans la production des différents pères possibles.

- Les informations : catégorie, lieu de stationnement et bilan de reproduction concernant l'année de monte 2016.
- Enfin, s'il y a lieu, la catégorie et le lieu de stationnement de l'étalon enregistré pendant l'année de monte 2017, suivis de l'identité et des coordonnées de son propriétaire.

## 2. - LES LISTES DE POULINIÈRES

Y figurent toutes les juments étant soit :

- mère d'un produit selle français, né en 2016 et immatriculé à la date d'extraction des données du stud-book,
- mère d'un produit selle français, né avant 2016 et n'ayant pu, suite à un problème dans son dossier, être immatriculé à temps pour figurer dans le stud-book de sa génération,
- mère d'un produit selle français, né en 2017, dont la naissance a été enregistrée au SIRE à la date d'extraction des données du stud-book et dont le dossier ne présente pas d'anomalie susceptible de bloquer son immatriculation.

A la suite du nom de chaque mère, figurent :

- Le suffixe de son pays de naissance si elle n'est pas née en France. Sa robe, son année de naissance puis le département ou le pays dans lequel elle a été élevée. Le cas échéant, les références du stud-book étranger auquel elle est apparue à la naissance (si elle n'est pas née en France). L'identité de son ou de ses naisseurs.
- L'année de sa mise à la reproduction.
- Ses indices en compétitions équestres calculés d'après les performances obtenues depuis 1972, ses indices en courses plates réservées aux anglo-arabes calculés d'après les performances obtenues depuis 1970, la mention éventuelle d'une performance en course plate ou à obstacles (performances communiquées par France Galop).
- La liste par année de naissance de ses produits antérieurs particulièrement intéressants :
  - tout produit ayant obtenu un meilleur indice individuel supérieur à 120 en compétitions équestres chevaux depuis 1972 et produit de race autre que pur sang ayant obtenu un meilleur indice en courses plates qui leur sont réservées ou en courses à obstacles depuis 1970,
  - produits de pur sang gagnants en courses plates ou à obstacles depuis 1970 (performances communiquées par France Galop),
  - produits mâles devenus étalons nationaux ou privés.

Pour chacun d'entre eux figurent : nom, pourcentage de sang arabe, sexe, robe, nom du père et race (s'il n'est pas selle française), performances :

- blup en compétitions équestres s'ils sont positifs avec un coefficient de détermination supérieur ou égal à 0,40,
- meilleur indice individuel,
- libellé "Gagnant CP" ou "Gagnant CO" s'il y a lieu,
- éventuellement libellé "Etalon" suivi de l'identité et du numéro de téléphone du dernier propriétaire enregistré si l'étalon est actif en 2017.
- Le produit selle français qu'a eu la poulinière en 2016 avec son nom, sa date de naissance (jour, mois), son sexe, sa robe, ses Blup en compétitions équestres (s'ils sont positifs avec un coefficient de détermination supérieur ou égal à 0,20), le nom de son père et sa race s'il n'est pas selle français, le département dans lequel il a été élevé et l'identité de son ou de ses naisseurs.
- Le produit selle français né en 2017 si la déclaration de sa naissance a été enregistrée au SIRE avant la date d'extraction des données nécessaires à la réalisation du stud-book. Dans ce cas, après le libellé "Naissance déclarée", figurent la date de naissance (jour mois) du poulain, son sexe, sa robe présumée, ses Blup en compétitions équestres (s'ils sont positifs avec un coefficient de détermination supérieur ou égal à 0,20), le nom de son père et sa race s'il n'est pas selle français, le département dans lequel il est élevé et l'identité de son ou de ses naisseurs
- Lorsqu'il n'y a pas de produit selle français, le résultat de la saillie ayant eu lieu en 2016 s'il est connu à la date d'édition du stud-book.

- Le nom et la race de l'étalon par lequel la jument a été saillie en 2017, si la déclaration de premier saut est parvenue au SIRE avant la date d'édition du stud-book.

### 3. - L'INDEX DES PÈRES DE MÈRES :

Pour chaque étalon, père d'une jument parue dans l'une des listes de poulinières, figurent son nom, ses origines, ses performances, puis la liste de ses filles avec le numéro de page où elles paraissent avec leur production.

### 4. - L'INDEX DES NAISSEURS :

Seuls apparaissent les naisseurs et les co-naisseurs des produits de l'année de référence.

Les adresses publiées correspondent, pour chacune, à l'adresse à laquelle a été envoyé le dernier document d'accompagnement édité, pour un produit né chez cette personne, avant l'extraction des données nécessaires à la réalisation du stud-book.

### 5. - L'INDEX DES PRODUITS :

A côté du nom de chaque produit apparaissent les numéros de page où il figure dans la partie Etalons sous son père et dans la partie Poulinières sous sa mère. Sur une deuxième ligne figurent les noms de ses parents.

Les produits qui ne paraissent que dans la rubrique « produits étalons » ou « meilleurs produits gagnants » sous un étalon ou sous une poulinière ne sont suivis que de la seule page où ils figurent sous le reproducteur concerné. Seul le nom de ce reproducteur est alors mentionné.

### 6. - ABRÉVIATIONS CONCERNANT LES PAYS ETRANGERS

SUFFIXE	PAYS	SUFFIXE	PAYS
AD	ANDORRE	CI	COTE D'IVOIRE
AE	EMIRATS ARABES UNIS	CL	CHILI
AF	AFGHANISTAN	CM	CAMEROUN
AG	ANTIGUA ET BARBADE	CN	CHINE
AI	ANGUILLA	CO	COLOMBIE
AL	ALBANIE	CR	COSTA RICA
AN	ANTILLES NEERLANDAISES	CS	SERBIE ET MONTENEGRO
AO	ANGOLA	CU	CUBA
AR	ARGENTINE	CV	CAP VERT
AT	AUTRICHE	CY	CHYPRE
AU	AUSTRALIE	CZ	REPUBLIQUE TCHEQUE
BA	BOSNIE-HERZEGOVINE	DD	ALLEMAGNE
BB	BARBADE	DE	ALLEMAGNE
BD	BANGLADESH	DJ	DJIBOUTI
BE	BELGIQUE	DK	DANEMARK
BF	BURKINA FASO	DM	DOMINIQUE
BG	BULGARIE	DO	REPUBLIQUE DOMINICAINE
BH	BAHREIN	DZ	ALGERIE
BI	BURUNDI	EC	EQUATEUR
BJ	BENIN	EE	ESTONIE
BM	BERMUDES	EG	EGYPTE
BN	BRUNEI DARUSSALAM	EM	EN MER
BO	BOLIVIE	ES	ESPAGNE
BR	BRESIL	ET	ETHIOPIE
BS	BAHAMAS	FI	FINLANDE
BT	BHOUTAN	FJ	FIDJI
BW	BOTSWANA	FK	ILES FALKLAND
BZ	BELIZE	FR	FRANCE
CA	CANADA	GA	GABON
CB	CARAIBES	GB	GRANDE-BRETAGNE
CF	REPUBLIQUE CENTRAFICAINE	GD	GRENADE
CG	CONGO	GE	GEORGIE
CH	SUISSE	GH	GHANA
		GI	GIBRALTAR
		GM	GAMBIE
		GN	GUINEE

SUFFIXE	PAYS	SUFFIXE	PAYS
GQ	GUINEE EQUATORIALE	PA	PANAMA
GR	GRECE	PC	ILES PACIFIQUES
GT	GUATEMALA	PE	PEROU
GW	GUINEE BISSAU	PF	POLYNESIE FRANCAISE
GY	GUYANE	PG	NOUVELLE GUINEE
HK	HONG-KONG	PH	PHILIPPINES
HN	HONDURAS	PK	PAKISTAN
HR	CROATIE	PL	POLOGNE
HT	HAITI	PR	PORTO RICO
HU	HONGRIE	PT	PORTUGAL
ID	INDONESIE	PY	PARAGUAY
IE	IRLANDE	QA	QATAR
IL	ISRAEL	RO	ROUMANIE
IN	INDE	RU	RUSSIE
IQ	IRAQ	RW	RWANDA
IR	IRAN	SA	ARABIE SAOUDITE
IS	ISLANDE	SB	ILES SALOMON
IT	ITALIE	SC	SEYCHELLES
JM	JAMAIQUE	SD	SOUDAN
JO	JORDANIE	SE	SUEDE
JP	JAPON	SG	SINGAPOUR
KE	KENYA	SI	SLOVENIE
KH	CAMBODGE	SK	SLOVAQUIE
KI	KIRIBATI	SL	SIERRA LEONE
KM	COMORES	SM	SAN-MARIN
KN	SAINT KITTS ET NEVIS	SN	SENEGAL
KP	COREE (REPUBLIQUE DEMOCRATIQUE)	SO	SOMALIE
KR	COREE (REPUBLIQUE)	SR	SURINAM
KW	KOWEIT	ST	SAO TOME ET PRINCIPE
KY	ILES CAIMANES	SU	URSS
KZ	KAZAKHSTAN	SV	SALVADOR
LA	LAOS	SY	SYRIE
LB	LIBAN	SZ	SWAZILAND
LC	SAINTE LUCIE	TD	TCHAD
LI	LIECHTENSTEIN	TG	TOGO
LK	SRI LANKA	TH	THAILANDE
LR	LIBERIA	TM	TURKMENISTAN
LS	LESOTHO	TN	TUNISIE
LT	LITUANIE	TO	TONGA
LU	LUXEMBOURG	TR	TURQUIE
LV	LETTONIE	TT	TRINIDAD ET TOBAGO
LY	LIBYE	TV	TUVALU
MA	MAROC	TW	TAIWAN
MC	MONACO	UA	UKRAINE
MG	MADAGASCAR	UG	OUGANDA
ML	MALI	US	ETATS UNIS D'AMERIQUE
MM	MYANMAR	UY	URUGUAY
MN	MONGOLIE	UZ	OUZBEKISTAN
MO	MACAO	VA	VATICAN
MR	MAURITANIE	VC	SAINT VINCENT ET GRENADINES
MT	MALTE	VE	VENEZUELA
MU	ILE MAURICE	VG	ILES VIERGES BRITANNIQUES
MV	MALDIVES	VN	VIET NAM
MW	MALAWI	VU	VANUATU
MX	MEXIQUE	WS	SAMOA
MY	MALAISIE	YE	YEMEN
MZ	MOZAMBIQUE	YU	YOUgoslavie
NE	NIGER	ZA	AFRIQUE DU SUD
NG	NIGERIA	ZM	ZAMBIE
NI	NICARAGUA	ZR	ZAIRE
NL	PAYS-BAS	ZW	ZIMBABWE
NO	NORVEGE		
NP	NEPAL		
NR	NAURU		
NZ	NOUVELLE ZELANDE		
OM	OMAN		

**7. - ABRÉVIATIONS CONCERNANT LES RACES DES ANIMAUX :**

*aa*	: Anglo-Arabe (Section I)	ish	: Irish sport horse
*ac*	: Anglo-Arabe de Complément (Section I)	kwpn	: Kon. warm paard nederland
aa	: Anglo-Arabe (section II)	lip	: Lipizzan
aacr	: Anglo-Arabe de croisement	meckl	: Meklenburger
ab	: Arabe barbe	mer	: Cheval de merens
ac	: Anglo-Arabe de Complément (Section II)	nc	: Non constatée (croisement ps par oi)
aes	: Anglo-europ sport horse	nfvh	: Norwegian
aph	: Aph-australien perf horse	nzsh	: New zealand sporthorse
appal	: Appaloosa	oc	: Origine constatée
aqps	: Cheval autre que pur sang	oe	: Origine étrangère
ar	: Pur sang arabe	oes	: Origine étrangère selle
at	: Akhal teke	oi	: Origine inconnue
awb	: Australian warmblood	old	: Oldenburger
awr	: American warmblood	oncs	: Origine non constatée Selle
ba	: Barbe	paint	: Paint horse
bawue	: Wurtemberger	pre	: Pura raza espanola
bh	: Brasileiro de hipismo	ps	: Pur sang anglais
brdb	: Brandburger	qh	: Quarter horse
bw	: British warmblood	rhdl	: Rheinisches warmbult
bwp	: Belgian warmblood	ri	: Race inconnue
bywbl	: Bayerischts warmblut	rm	: Rocky mountain
cam	: Camargue	sahna	: Sachsen-anhalten
casp	: Caspian horse	saw	: South african warmblood
cast	: Cheval de Castillon	sbs	: Cheval de sport belge
cde	: Caballo deporte espanol	se	: Cheval de selle étranger
cdm	: Caballo deportivo mexican	sfa	: Selle français livre A
ch	: Ch-warmblut sportpferd	sfb	: Selle français livre B
crème	: Cheval crème	sh	: Shire
cs	: Cheval de Selle	sha	: Shagya
csha	: Canadian sport horse	shb	: British sport horse
cw	: Canadian warmblood	si	: Sella italiano
dp	: Deutsche pferde	sl	: Selle luxembourgeois
dwb	: Danish warmblood	sw	: Sachisches warmbult
fri	: Cheval frison	swb	: Swedish warmblood
fsf	: Cheval facteur de selle français	tf	: Trotteur français
fwb	: Finnish warmblood	thu	: Thuringer
h	: Hessen horse	trak	: Trakehner
han	: Hannoveraner	westf	: Westfalen riding horse
hen	: Cheval Henson	z	: Zangersheide
holst	: Holsteiner warmbult	zw	: Zw bruecker
hsh	: Hungarian sport horse		
ic	: Irish cob		
is	: Islandais		

**8. - ABRÉVIATIONS CONCERNANT LES ROBES DES ANIMAUX :**

al aub	: alezan aubérisé	alztac	: alezan tâcheté
al bru	: alezan brûlé	appalo	: appaloosa
al com	: alezan comtois	aub/gr	: aubère ou gris
al crl	: alezan crins lavés	aubere	: aubère
al cui	: alezan cuivré	b/b br	: bai ou bai brun
al fon	: alezan foncé	bai	: bai
al rub	: alezan rubican	bai bf	: bai brun foncé
al z	: alezan zain	bai br	: bai brun
al/gri	: alezan ou gris	bai cl	: bai clair
alezan	: alezan	bai f.	: bai foncé
alzcap	: alezan capé	bai r.	: bai rubican
alzmel	: alezan mélangé	bai z.	: bai zain
alzpie	: alezan pie	baicap	: bai capé



baicer	: bai cerise	isamel	: isabelle mélangé
baicrl	: bai crins lavés	isapie	: isabelle pie
baimel	: bai mélangé	isatac	: isabelle tâcheté
baipie	: bai pie	leop	: léopard
baitac	: bai tâcheté	louvet	: louvet
bb/alb	: bai brun ou alezan brulé	noicap	: noir capé
bb/gri	: bai brun ou gris	noimel	: noir mélangé
blanc	: blanc	noipan	: noir pangaré
caflai	: café au lait	noir	: noir
capmau	: cap de maure	noirmt	: noir mal teint
chocap	: chocolat capé	noirpi	: noir pie
choco	: chocolat	noitac	: noir tâcheté
chomel	: chocolat mélangé	npacap	: noir pangaré tâcheté
chopie	: chocolat pie	npamel	: noir pangaré mélangé
chotac	: chocolat tâcheté	npapie	: noir pangaré pie
crecap	: crème capé	palcap	: palomino capé
creme	: crème	palmel	: palomino mélangé
crepie	: crème pie	palom	: palomino
cretac	: crème tâcheté	palpie	: palomino pie
dun	: dun	paltac	: palomino tâcheté
gr cl	: gris clair	pialz	: pie alezan
gr fer	: gris fer	pie	: pie
gr fon	: gris foncé	piebai	: pie bai
gr mou	: gris moucheté	pigris	: pie gris
gr rou	: gris rouané	pinoir	: pie noir
gr tou	: gris tourterelle	pirou	: pie rouan
gr tru	: gris truité	rouan	: rouan
gr vin	: gris vineux	soucap	: souris capé
gr cap	: gris capé	soumel	: souris mélangé
gripie	: gris pie	soupie	: souris pie
gris	: gris	souris	: souris
gritac	: gris tâcheté	soutac	: souris capé
indet	: indéterminé	taccap	: tâcheté capé
isabel	: isabelle	tache	: tâcheté
isacap	: isabelle capé	tacpie	: tâcheté pie

## 9. - ABRÉVIATIONS CONCERNANT LES PERFORMANCES :

AA	: Courses plates réservées aux Anglo-arabes
BCC	: Blup pour l'aptitude au concours complet d'équitation.
BDR	: Blup pour l'aptitude au concours de dressage.
BSO	: Blup pour l'aptitude au saut d'obstacles.
CC	: Concours complet d'équitation
CO	: Courses à obstacles
DR	: Concours de Dressage
ESO	: Cheval français gagnant en compétition internationale officielle (CSO, CCE, DRESSAGE) sous couleurs étrangères. Mention équivalente à un meilleur indice individuel annuel égal à 140.
IAA	: Meilleur indice individuel en courses plates réservées aux anglo-arabes.
ICC	: Meilleur indice individuel en concours complet d'équitation.
ICO	: Meilleur indice individuel en courses à obstacles.
IDR	: Meilleur indice individuel en concours de dressage.
IRE	: Meilleur indice combiné de carrière en raids équestres d'endurance sur performances obtenues de 2002 à l'année indiquée entre parenthèses à côté de l'indice.
ISF	: Meilleur indice individuel en courses plates réservées aux AQPS.
ISO	: Meilleur indice individuel en concours de saut d'obstacles.

- JAT : Cheval ayant été qualifié pour la finale jeunes chevaux de concours d'attelage, ce libellé est suivi du nombre d'années pendant lesquelles a été obtenue cette qualification.
- JCC : Cheval ayant été qualifié pour la finale jeunes chevaux de concours complet d'équitation, ce libellé est suivi de l'âge auquel a été obtenue cette qualification.
- JDR : Cheval ayant été qualifié pour la finale jeunes chevaux de concours de dressage, ce libellé est suivi de l'âge auquel a été obtenue cette qualification.
- JHU : Cheval ayant été qualifié pour la finale jeunes chevaux de hunter, ce libellé est suivi de l'âge auquel a été obtenue cette qualification.
- JRE : Cheval ayant été qualifié pour les finales jeunes chevaux en raids équestres d'endurance, ce libellé est suivi de l'âge auquel a été obtenu cette qualification.
- JSO : Cheval ayant été qualifié pour la finale jeunes chevaux de saut d'obstacles, ce libellé est suivi de l'âge auquel a été obtenue cette qualification.
- RE : Raids équestre d'endurance.
- SO : Concours de saut d'obstacles

Les indices individuels sont suivis, entre parenthèses, de l'année de performance.

Le Blup est suivi, entre parenthèses, d'un coefficient de détermination qui mesure la précision de cet indice.

 **POUR EN SAVOIR PLUS :**

Sur les chevaux ne figurant pas dans cet ouvrage, veuillez consulter sur Internet :  
[www.ifce.fr](http://www.ifce.fr)

**LIBRAIRIE  
DE L'INSTITUT FRANÇAIS DU CHEVAL  
ET DE L'EQUITATION  
E.N.P.H  
61310 LE PIN AU HARAS  
FAX : 02 33 39 37 54**

# STATISTIQUES

## **STATISTIQUES CONCERNANT LA RACE SELLE FRANCAIS EN FRANCE arrêtées à la date du 02 mai 2017**

Les définitions et principes suivants ont été appliqués.

### **NOMBRE D'ETALONS EN ACTIVITE**

Dans les statistiques par circonscription des Haras Nationaux (tableau 6), un étalon muté d'une circonscription à une autre en cours de monte a été compté dans les deux avec le nombre de juments saillies dans chacune d'elles.

Dans les statistiques concernant la « France entière » (tableau 1, 4 et total du tableau 6), un étalon muté ne figure qu'une seule fois.

### **NOMBRE DE JUMENTS SAILLIES**

Les juments saillies par plusieurs étalons ne sont comptées qu'une seule fois, dans la catégorie et la race correspondant au dernier étalon.

Dans le tableau 5 contrairement aux autres, les juments facteur de selle français ne sont pas comptabilisées avec les juments SF.

### **NOMBRE DE PRODUITS**

Seuls sont pris en compte les produits dont le document d'accompagnement a été édité à la date du 02 mai 2017.

Le lecteur peut obtenir des statistiques plus détaillées et plus récentes en s'adressant à :

**INSTITUT FRANÇAIS DU CHEVAL ET DE L'EQUITATION**

**S.I.R.E.**

B.P. 3

19231 ARNAC-POMPADOUR Cedex

FAX : 05 55 73 94 83

**1 - EVOLUTION DES EFFECTIFS DE LA RACE SELLE FRANÇAIS DE 1996 A 2016 :**

Années	Produits SF inscrits au :		Total	Etalons SF en activité			Poulinières SF saillies
	Livre A	Livre B		H.N.	Privés	Total	
1996	9 499	1 062	10 561	274	396	670	14 282
1997	9 075	833	9 908	264	423	689	13 506
1998	8 637	700	9 337	259	461	720	13 352
1999	8 621	648	9 269	224	418	642	13 256
2000	8 286	579	8 865	197	410	607	13 777
2001	8 512	597	9 109	188	474	662	14 079
2002	8 513	708	9 221	156	422	578	14 678
2003	8 840	793	9 633	145	413	558	14 897
2004	8 367	949	9 316	128	418	546	14 779
2005	8 062	1 150	9 212	107	405	512	14 737
2006	6 165	1 932	8 097	118	399	517	14 573
2007	6 517	1 632	8 149	105	418	523	14 860
2008	6 249	2 069	8 318	101	408	509	14 951
2009			8 151	94	427	521	14 158
2010			7 414	91	435	526	13 434
2011			7 570	100	420	520	12 631
2012			7 112	86	419	505	11 485
2013			6 457	52	417	463	10 315
2014			5 517	28	438	461	9 989
2015			5 728	2	449	451	10 097
2016			[5 581]		464	464	10 445

Selon les documents enregistrés à la date du 02 mai 2017.

[ ] = prévisions – A partir des naissances 2009, la distinction Livre A/ Livre B n'existe plus

H.N. = Etalon ayant France Haras ou l'IFCE pour mandataire

Privé = Etalon ayant un mandataire particulier

**2 - EVOLUTION PAR RACE DU NOMBRE DE JUMENTS DESTINEES A LA PRODUCTION DE SELLE FRANCAIS DE 1996 A 2016 :**

Années	Nombre par race de juments saillies pour la production de SF						Total
	PS	TF	AR	AA	SF	Autres	
1996	855	48	15	712	12 992	100	14 722
1997	709	34	8	565	10 755	91	12 162
1998	597	37	7	563	10 298	72	11 574
1999	515	21	11	521	9 826	61	10 955
2000	468	25	5	458	9 863	55	10 874
2001	345	23	9	450	9 714	60	10 601
2002	363	21	3	490	9 727	49	10 653
2003	324	15	2	289	9 102	50	9 782
2004	252	29	3	310	9 729	78	10 401
2005	300	172		396	12 074	370	13 312
2006	271	180		418	11 831	442	13 142
2007	285	191		364	11 917	454	13 211
2008	213	177	1	352	12 089	538	13 370
2009	214	148	-	349	11 038	529	12 320
2010	198	122		396	10 780	684	12 180
2011	189	95		350	10 218	735	11 587
2012	140	76	-	253	8 941	726	10 136
2013	124	75	-	264	8 343	828	9 634
2014	114	50	2	256	8 190	778	9 390
2015	114	54		175	8 271	845	9 459
2016	106	49	2	175	8 572	931	9 835

Selon les documents enregistrés à la date du 02 mai 2017.

Dans la colonne AA figurent les juments Anglo-Arabes et Anglo-Arabes de complément.

### 3 - NOMBRE ET REPARTITION DES SAILLIES DESTINEES A LA PRODUCTION DE SELLE FRANÇAIS : MONTE 2016

Jument	PS	AR	AA	TF	FSF	SF	Total	%
Etalon								
PS						17	17	0,2
AA				1	4	82	87	0,9
FSF	11	1	32	2	262	4 007	4 315	43,9
SF	95	1	143	46	665	4 466	5 416	55,1
Total	106	2	175	49	931	8 572	9 835	100
%	1,1	0,0	1,8	0,5	9,5	87,2	100	

Selon les documents enregistrés à la date du 02 mai 2017.

Dans la colonne AA figurent les juments Anglo-Arabs, Anglo-Arabs de complément, Anglo-Arabe de croisement et demi sang anglo-arabe.

#### Juments :

En 2016, plus de 87 % des juments destinées à produire du SF sont elles-mêmes des Selle Français. Viennent ensuite dans l'ordre, les poulinières facteur de Selle Français puis les anglo-arabs, les poulinières de pur sang, les trotteuses et les Arabes.

#### Étalons :

Les saillies destinées à produire des SF ont été assurées en 2016 en majorité par des étalons SF (55 %), pour plus de 43 % par des étalons facteurs de selle français, 0,9 % par des étalons Anglo-Arabs. L'utilisation des étalons de pur sang est exceptionnelle.

### 4 - UTILISATION DES ÉTALONS SELLE FRANÇAIS : MONTE 2016

Étalons Selle Français en activité en 2016	Juments saillies par des étalons SF pour produire des chevaux d'appellation :					Total	Nombre moyen de juments saillies par étalon
	SF	OC	AA et DSAA	AQPS	Autre		
464	5 416	573	59	19	72	6 139	13,2
% de leur activité	88,2	9,3	0,9	0,3	1,2	100	

Selon les documents enregistrés à la date du 02 mai 2017.

A partir des naissances 2010, l'appellation « cheval de selle » n'existe plus, elle est remplacée par « Origine constatée ».

### 5 - UTILISATION DES POULINIÈRES SELLE FRANÇAIS : MONTE 2016

Saillies effectuées sur des juments SF pour produire en :						Total	%
SF	AA	AQPS	DSA	OC	Autre		
8 572	261	660	16	896	40	10 445	100
82,1	2,5	6,3	0,2	8,6	0,4	100	

Selon les documents enregistrés à la date du 02 mai 2017.

**6 - REPARTITION PAR REGION DES EFFECTIFS DE SELLE FRANCAIS :  
 NAISSANCES 2015, ETALONS ET POULINIÈRES EN ACTIVITE EN 2016 :**

Région du lieu d'élevage ou du lieu de saillie	Produits nés en 2015	Etalons SF en activité en 2016	Poulinières SF saillies en 2016	
			pour produire en SF	Total
Alsace	50	22	46	61
Aquitaine	173	81	249	313
Auvergne	139	63	168	264
Basse Normandie	1 529	196	2 951	3 266
Bourgogne	303	88	413	681
Bretagne	391	104	489	609
Centre	264	63	294	341
Champagne Ardennes	198	54	297	319
Corse	2	1		
Etranger	12			
Franche Comté	135	52	196	238
Haute Normandie	191	41	217	250
Ile de France	192	66	223	284
Languedoc Roussillon	39	22	62	101
Limousin	84	40	123	163
Lorraine	276	74	422	497
Midi Pyrénées	160	65	193	249
Nord Pas de Calais	216	73	404	492
Outre-Mer	1	3	3	4
Pays de la Loire	531	127	693	1017
Picardie	158	36	122	140
Poitou Charente	271	65	317	355
Provence Alpes C. d'Azur	44	34	66	81
Rhône Alpes	369	91	624	720
<b>Total</b>	<b>5 728</b>	<b>464</b>	<b>8 572</b>	<b>10 445</b>

*Selon les documents enregistrés à la date du 02 mai 2017.*

Les étalons sont comptés dans chaque région où ils ont sailli au moins une jument, mais une seule fois dans le total.

RÉGLEMENTATION EN VIGUEUR

EN 2017



## **Identification et certification des origines des équidés**

### **Extraits du Code rural et de la pêche maritime**

#### **Article L212-9**

Les propriétaires d'équidés et de camélidés sont tenus de les faire identifier selon un procédé agréé conformément aux dispositions réglementaires prévues à l'article L. 212-11. Tout changement de propriété d'un équidé ou d'un camélidé doit être déclaré à l'Institut français du cheval et de l'équitation par le nouveau propriétaire. Les détenteurs d'équidés et de camélidés sont tenus de se déclarer auprès de cet établissement dans des conditions définies par décret.

L'Institut français du cheval et de l'équitation s'assure du respect des règles d'identification et de déclaration prévues à l'alinéa précédent. Il est chargé de la tenue du fichier national des équidés et délivre aux propriétaires les documents d'identification obligatoires.

Les identificateurs d'équidés et de camélidés sont déclarés auprès de l'autorité administrative, qui procède à leur inscription sur une liste dans des conditions fixées par décret. Ce décret fixe notamment la liste des diplômes, titres, certificats ou attestations de qualification exigés pour l'exercice de l'activité d'identification. Il peut également préciser les conditions dans lesquelles les propriétaires ou détenteurs d'équidés ou de camélidés peuvent être inscrits sur cette liste, en vue de réaliser certaines opérations d'identification sur leurs propres animaux, sans détenir l'un de ces titres, diplômes ou qualifications.

[...]

#### **Article L212-12**

Des décrets, précisés, le cas échéant, par des arrêtés du ministre chargé de l'agriculture, rendent obligatoires et définissent les méthodes et conditions suivant lesquelles est assurée l'identification des animaux.

#### **Article L212-12-1**

Pour assurer le suivi statistique et administratif des animaux dont l'identification est obligatoire en application de la présente section et pour permettre d'identifier leurs propriétaires, les données relatives à l'identification de ces animaux, le nom et l'adresse de leurs propriétaires successifs et la mention de l'exécution des obligations administratives auxquelles ces derniers sont astreints peuvent être enregistrés dans un fichier national et faire l'objet d'un traitement automatisé dans les conditions fixées par la loi n° 78-17 du 6 janvier 1978 relative à l'informatique, aux fichiers et aux libertés.

Un décret en Conseil d'Etat, pris après avis de la Commission nationale de l'informatique et des libertés, détermine les modalités d'application du présent article. Il précise les conditions dans lesquelles la collecte des données et leur traitement peuvent être confiés à des personnes agréées par le ministre chargé de l'agriculture, la durée de conservation et les conditions de mise à jour des données enregistrées et les catégories de destinataires de ces données.

#### **Article L212-13**

Outre les fonctionnaires et agents mentionnés aux 1° à 6° du I de l'article L. 205-1, les agents des douanes ont qualité pour rechercher et constater les infractions aux dispositions de la présente section et des décrets et arrêtés pris pour son application ainsi qu'aux règlements communautaires relatifs à l'identification des animaux, dans les limites des circonscriptions où ils sont affectés.

Les agents de l'Institut français du cheval et de l'équitation, désignés par le directeur général de cet établissement, ont qualité pour rechercher et constater, sur l'ensemble du territoire national, les infractions aux dispositions de la sous-section 2 et aux textes réglementaires pris pour son application ainsi qu'aux dispositions du droit de l'Union européenne ayant le même objet relatifs à l'identification des équidés et des camélidés.

Ils sont assermentés à cet effet dans des conditions fixées par décret.

#### **Article L212-14**

Pour l'exercice de ces missions, les agents des douanes et ceux de l'Institut français du cheval et de l'équitation mentionnés à l'article L. 212-13 :

- 1° Ont libre accès dans tous les lieux où se trouvent les animaux, à l'exclusion des locaux à usage de domicile, entre 8 heures et 20 heures ou en dehors de ces heures lorsque l'accès au public est autorisé ou lorsqu'une activité est en cours ;
- 2° Peuvent, dans les conditions prévues au 2° du I de l'article L. 214-23, visiter tous les véhicules transportant les animaux ;
- 3° Peuvent se faire remettre copie des documents professionnels de toute nature, quel que soit leur support et en quelques mains qu'ils se trouvent, propres à faciliter l'accomplissement de leur mission ;
- 4° Peuvent procéder à des prélèvements aux fins d'analyse sur des produits ou des animaux soumis à leur contrôle.

\* \*

\*

**Article D212-46**

L'établissement public Institut français du cheval et de l'équitation établit et gère le fichier central zootechnique des équidés qui regroupe les informations relatives à la propriété, la détention et à l'identification des équidés nés ou détenus en France, ainsi que les données sanitaires et zootechniques relatives à ces équidés.

Des arrêtés du ministre chargé de l'agriculture fixent les modalités d'organisation et de fonctionnement de ce fichier.

**Article D212-47**

En application de l'article L. 212-9, tout détenteur d'un ou plusieurs équidés domestiques, à l'exception des domiciles professionnels d'exercice vétérinaire, des équarisseurs, des abattoirs et des transporteurs, est tenu de se déclarer auprès de l'Institut français du cheval et de l'équitation.

Le détenteur peut confier à l'un des organismes tiers figurant sur une liste fixée par arrêté du ministre chargé de l'agriculture, le soin de réaliser cette déclaration pour son compte.

La déclaration comporte le nom et l'adresse du détenteur, l'adresse du ou des lieux de stationnement des animaux si celle-ci est différente de l'adresse du détenteur ainsi que les informations nécessaires à l'enregistrement des équidés au fichier central. Elle doit parvenir à l'Institut français du cheval et de l'équitation avant l'arrivée du premier équidé domestique.

L'Institut français du cheval et de l'équitation identifie chaque lieu de stationnement par un numéro national unique.

Lors de la naissance, de l'importation ou de l'introduction d'un équidé en provenance d'un autre Etat membre, le détenteur transmet les informations nécessaires à son enregistrement au fichier central, dans les deux mois suivant sa naissance, son importation ou son introduction.

L'enregistrement au fichier central des équidés détenus est attesté par la délivrance d'un certificat d'enregistrement qui comprend le nom et le numéro d'identification de l'équidé. Les documents d'identification établis par l'Institut français du cheval et de l'équitation valent certificats d'enregistrement. Le certificat d'enregistrement accompagne l'équidé lors de ses déplacements.

**Article D212-48**

Le détenteur, ou l'organisme tiers ayant réalisé la déclaration pour son compte, porte à la connaissance de l'Institut français du cheval et de l'équitation, dans un délai maximum de deux mois, toute modification des informations déclarées en application de l'article D. 212-47.

Dans les trois mois suivant la mort ou l'exportation non temporaire d'un équidé, le détenteur ou l'organisme agissant pour son compte transmet le certificat d'enregistrement au gestionnaire du fichier central.

**Article D212-49**

Sur demande du propriétaire présentée dans le délai fixé à l'article D. 212-47, une carte d'immatriculation contenant son nom et son adresse, ainsi que le nom et, le cas échéant, le numéro d'identification de l'équidé, lui est transmise par l'Institut français du cheval et de l'équitation en sa qualité de gestionnaire du fichier central.

Le gestionnaire du fichier central est informé du changement de propriétaire de l'équidé par le nouveau propriétaire qui lui retourne, lorsqu'elle a été établie, la carte d'immatriculation de l'animal endossée par l'ancien propriétaire. Le gestionnaire du fichier central établit ou modifie la carte d'immatriculation au nom du nouveau propriétaire. Si le changement de propriétaire intervient avant l'établissement de la carte d'immatriculation, le nouveau propriétaire en informe le gestionnaire du fichier central qui établit la carte d'immatriculation au nom du nouveau propriétaire.

Toute modification des informations déclarées en application du deuxième alinéa est portée à la connaissance de l'Institut français du cheval et de l'équitation dans un délai de deux mois.

Dans les deux mois suivant la mort d'un équidé, le propriétaire transmet la carte d'immatriculation au gestionnaire du fichier central.

**Article D212-50**

Un arrêté du ministre chargé de l'agriculture précise le contenu et les modalités des déclarations prévues aux articles D. 212-47, D. 212-48 et D. 212-49.

**Article D212-51**

Les équidés détenus en France doivent être identifiés conformément aux dispositions du règlement (CE) n° 504/2008 de la Commission du 6 juin 2008 portant application des directives 90/426/CEE et 90/427/CEE du Conseil en ce qui concerne les méthodes d'identification des équidés.

[...]

**Article D212-53**

Toute personne procédant à l'identification de terrain d'un équidé vérifie qu'elle dispose de l'ensemble des informations nécessaires à l'établissement du document d'identification, avant de délivrer au détenteur une attestation d'identification de terrain, valable trois mois, ainsi qu'un formulaire de demande d'identification comportant l'ensemble des informations nécessaires à l'émission du document d'identification. Si le détenteur n'a pas fourni l'ensemble des informations nécessaires à l'établissement du document d'identification, il n'est pas procédé à l'identification de terrain de l'équidé.

Par dérogation au premier alinéa, les détenteurs des équidés faisant uniquement l'objet d'un marquage actif par la pose de marques auriculaires établissent, lors du marquage, le formulaire de demande d'identification comportant l'ensemble des informations nécessaires à l'émission du document d'identification.

Un arrêté du ministre chargé de l'agriculture fixe la liste des pièces et informations à fournir par le détenteur pour l'établissement du formulaire de demande d'identification et de l'attestation d'identification de terrain.

**Article D212-54**

Les frais d'identification, d'immatriculation et de contrôle de filiation sont à la charge du propriétaire de l'équidé concerné. Après transfert de propriété, les frais de délivrance de la nouvelle carte d'immatriculation sont à la charge du nouveau propriétaire.

**Article D212-55**

Pour les équidés d'élevage et de rente, l'Institut français du cheval et de l'équitation délivre le document d'identification dans un délai de deux mois suivant la transmission du formulaire de demande d'identification par le détenteur.

Pour les équidés enregistrés, le formulaire de demande d'identification est transmis par le détenteur à l'Institut français du cheval et de l'équitation ou à un autre organisme émetteur au sens du 1 de l'article 4 du règlement (CE) n° 504/2008 de la Commission du 6 juin 2008. Dans ce cas, le détenteur en informe le gestionnaire du fichier central dans un délai de deux mois.

Si l'identification de terrain est réalisée dans un autre Etat membre, la demande d'identification comporte les mêmes pièces et informations que celles requises pour établir le formulaire de demande d'identification mentionné à l'article D. 212-53.

Le document d'identification est délivré dans un délai de deux mois suivant la transmission de la demande d'identification. Ce délai peut être suspendu dans l'attente de la validation du certificat d'origine prévue au chapitre II du document d'identification par un autre organisme reconnu.

Pour les équidés importés, lorsque la demande d'enregistrement d'un document d'identification existant comporte l'ensemble des informations nécessaires à l'établissement du document d'identification ou son enregistrement, l'Institut français du cheval et de l'équitation délivre le document d'identification ou enregistre le document d'identification existant dans un délai de deux mois.

**Article D212-56**

Le détenteur ou le propriétaire informe sous huit jours l'organisme émetteur de la perte du document original d'identification.

Le préfet est l'autorité compétente mentionnée au 2 de l'article 16 du règlement n° 504/2008 de la Commission du 6 juin 2008. Pour l'application de ces dispositions, la démonstration que le statut de l'équidé n'a pas été compromis est effectuée par tous moyens. L'absence de présentation de prescription de médicament vétérinaire ne constitue pas un élément suffisant, à lui seul, à démontrer que le statut de l'équidé n'a pas été compromis.

**Article D212-57**

Le préfet peut autoriser le transport d'un équidé de boucherie qui n'est pas identifié conformément aux dispositions de l'article 5 du règlement n° 504/2008 de la Commission du 6 juin 2008, directement de l'exploitation de naissance à l'abattoir, dans les conditions prévues à l'article 15 de ce règlement.

## Arrêté du 2 avril 2008 relatif à l'identification et la certification des origines des équidés

**NOR: AGRF0806333A**

Le ministre de l'agriculture et de la pêche,

Vu la directive 90/426/CEE du Conseil du 26 juin 1990 modifiée relative aux contrôles vétérinaires et zootechniques applicables dans les échanges intracommunautaires de certains animaux vivants et produits dans la perspective de la réalisation du marché intérieur ;

Vu la directive 90/427/CEE du Conseil du 26 juin 1990 relative aux conditions zootechniques et généalogiques régissant les échanges intracommunautaires d'équidés ;

Vu la décision 93/623/CEE de la Commission du 20 octobre 1993 établissant le document d'identification (passeport) accompagnant les équidés enregistrés, modifiée par la décision 2000/68/CE de la Commission du 22 décembre 1999 ;

Vu le code rural, notamment ses articles L. 212-9, L. 653-2, L. 653-12, R. 653-13 à R. 653-28, R. 653-82, D. 212-46 à D. 212-54 et D. 653-61 ;

Vu l'arrêté du 15 février 1994 modifié relatif à l'identification et aux contrôles de filiation des équidés par les groupes sanguins ;

Vu l'arrêté du 30 avril 2002 relatif à l'habilitation des identificateurs dans les espèces chevaline et asine ;

Vu l'arrêté du 21 mai 2004 relatif à l'identification complémentaire des équidés par la pose d'un transpondeur électronique ;

Vu l'avis de la Commission nationale d'amélioration génétique ;

Sur proposition du directeur général de l'alimentation et du directeur général de la forêt et des affaires rurales,

Arrête :

### TITRE I<sup>er</sup> IDENTIFICATION DES ÉQUIDÉS : DISPOSITIONS GÉNÉRALES

#### **Article 1**

*Abrogé*

#### **Article 2**

*Abrogé*

#### **Article 3**

*Abrogé*

#### **Article 4**

*Abrogé*

#### **Article 5**

*Abrogé*

#### **Article 6**

*Abrogé*

#### **Article 7**

*Abrogé*

#### **Article 8**

*Abrogé*

#### **Article 9**

*Abrogé*

#### **Article 10**

*Abrogé*

**Article 11***Abrogé***Article 12***Abrogé***Article 13***Abrogé***Article 14***Abrogé***Article 15***Abrogé***Article 16**

La carte d'immatriculation permet de suivre les changements de propriété de l'animal. Elle peut être dématérialisée.

La carte d'immatriculation porte le même numéro matricule que le document d'identification et est établie au nom du ou des propriétaires enregistrés. En cas de copropriété comprenant quatre membres au plus, il est fait mention de la part de chacun. En cas de copropriété comprenant cinq membres ou plus, il est fait mention sur la carte d'immatriculation que l'équidé est en indivision.

L'établissement public l'Institut français du cheval et de l'équitation édite, dans un délai maximum de deux mois, une nouvelle carte au nom du ou des nouveaux propriétaires.

**Article 17***Abrogé***Article 18**

En cas de perte de la carte d'immatriculation, une nouvelle carte pourra être établie à charge pour le propriétaire de fournir les justificatifs exigés par l'établissement public l'Institut français du cheval et de l'équitation.

Les frais d'enquête et d'établissement de tels duplicata sont à la charge du demandeur : ils sont fixés chaque année par le conseil d'administration de l'établissement public l'Institut français du cheval et de l'équitation.

**Article 19**

Sans préjudice des contrôles réalisés par des agents visés à l'article L. 212-13 du code rural et de la pêche maritime, tout cheval participant à une activité officielle se rapportant aux courses, au sport ou à l'élevage peut être soumis à des contrôles d'identité. La réglementation de ces activités en prévoit les modalités d'application.

**Article 20***Abrogé***Article 21***Abrogé*

## TITRE II

MODALITÉS D'IDENTIFICATION DES ÉQUIDÉS POURVUS D'UN DOCUMENT D'IDENTIFICATION  
ÉDITÉ PAR UNE AUTORITÉ ÉTRANGÈRE**Article 22***Abrogé***Article 23***Abrogé*

**Article 24**

*Abrogé*

**Article 25**

La validité des documents étrangers attestant des origines de l'équidé est contrôlée par l'établissement public l'Institut français du cheval et de l'équitation, le cas échéant, dans les conditions fixées dans le règlement du stud-book français concerné. Il s'assure notamment que :

- le document est authentique ;
- l'autorité qui a émis les documents est une autorité reconnue officiellement ;
- les informations relatives à la filiation de l'animal sont certifiées par cette autorité.

En tant que de besoin, une enquête est diligentée par l'établissement public l'Institut français du cheval et de l'équitation.

**Article 26**

*Abrogé*

**Article 27**

*Abrogé*

TITRE III  
MODALITÉS DE CERTIFICATION DES ORIGINES DES ÉQUIDÉS NÉS EN FRANCE

**Article 28**

La personne habilitée qui réalise l'identification de terrain du produit sous la mère doit, au préalable :

- 1° S'assurer de l'identité de la mère en comparant le numéro de transpondeur et le cas échéant le signalement à ceux figurant sur le document d'identification. La mention du contrôle est portée sur le document d'identification de la poulinière avec date et signature ;
- 2° Se faire présenter soit l'attestation de saillie, soit la copie du certificat de saillie étranger, soit le double de la déclaration de naissance pour les produits issus d'une saillie non déclarée.

**Article 29**

*Abrogé*

**Article 30**

*Abrogé*

**Article 31**

La procédure à suivre pour l'enregistrement de la filiation d'un équidé est décrite à l'annexe II du présent arrêté.

TITRE IV  
DISPOSITIONS FINALES

**Article 32**

Au point 1° de l'article 10 de l'arrêté du 21 mai 2004 relatif à l'identification complémentaire des équidés, la mention « ou de sa mère si l'acte est réalisé lors de la naissance de l'animal » est supprimée.

**Article 33**

L'arrêté du 30 avril 2002 relatif à l'identification et la certification des origines des équidés est abrogé.

L'arrêté du 14 mars 2001 relatif à la monte publique des étalons et des espèces chevaline et asine est abrogé.

**Article 34**

Le directeur général de l'alimentation, le directeur général de la forêt et des affaires rurales et le directeur général de l'établissement public Les Haras nationaux sont chargés, chacun en ce qui le concerne, de l'exécution du présent arrêté, qui sera publié au Journal officiel de la République française.

---

## ANNEXE

---

### Annexe I

*Abrogé*

### Annexe II

#### INSTRUCTIONS RELATIVES À LA PROCÉDURE À SUIVRE POUR L'ENREGISTREMENT DE LA FILIATION D'UN ÉQUIDÉ DANS LE FICHIER CENTRAL ZOOTECHNIQUE DES ÉQUIDÉS

#### **I. - Produits issus de saillies déclarées d'étalons ou de baudets approuvés pour produire dans un stud-book ou un registre**

Pour tout étalon approuvé conformément aux dispositions de l'article R. 653-82 du code rural et de la pêche maritime, un ensemble de cartes de saillie, valable pour une seule saison de monte, est remis par l'organisme qui tient le livre généalogique concerné au propriétaire de l'étalon ou aux personnes titulaires d'un mandat du propriétaire ou pouvant attester de la propriété des doses.

L'éta lonnier doit se conformer aux instructions concernant la tenue des documents de monte qui lui sont communiqués par l'organisme qui tient le livre généalogique.

Lorsque l'Institut français du cheval et de l'équitation tient le livre généalogique, la participation des propriétaires d'étalons aux frais d'établissement des cartes de saillie est fixée chaque année par le conseil d'administration de cet institut.

Le certificat de saillie au verso duquel figure la déclaration de naissance est remis à l'éleveur en fin de monte. L'éta lonnier peut conserver ce document jusqu'au règlement intégral du prix de saillie.

Un cahier des charges établi par l'organisme qui tient le livre généalogique définit les modalités de gestion de la monte, dont les instructions auxquelles doit se conformer l'éta lonnier.

#### **II. - Certification de la parenté**

Pour les équidés d'élevage et de rente nés en France, la parenté peut être certifiée si l'équidé est :

- soit issu d'une saillie régulièrement déclarée auprès de l'Institut français du cheval et de l'équitation, d'un étalon ou d'un baudet destiné à la reproduction dans un livre généalogique ;
- soit issu d'une saillie non déclarée et a fait l'objet d'une déclaration de naissance et d'un contrôle de filiation compatible par génotype et conforme aux normes de l'ISAG (International Society of Animal Genetics).

Pour la vérification des données et afin que le produit puisse prétendre à l'appellation "origine constatée" dans le fichier central zootechnique des équidés, le détenteur doit mettre à disposition de l'identificateur l'attestation de saillie remise par l'éta lonnier après le premier saut ou, à défaut, une copie de la déclaration de naissance.

*Fait à Paris, le 2 avril 2008.*

MICHEL BARNIER

**Arrêté du 26 avril 2013 relatif à l'identification des équidés****NOR: AGRT1311164A**

Le ministre de l'agriculture, de l'agroalimentaire et de la forêt,

Vu la directive 90/426/CEE du Conseil du 26 juin 1990 modifiée relative aux contrôles vétérinaires et zootechniques applicables dans les échanges intracommunautaires de certains animaux vivants et produits dans la perspective de la réalisation du marché intérieur ;

Vu la directive 90/427/CEE du Conseil du 26 juin 1990 relative aux conditions zootechniques et généalogiques régissant les échanges intracommunautaires d'équidés ;

Vu le règlement (CE) n° 504/2008 de la Commission du 6 juin 2008 portant application des directives 90/426/CEE et 90/427/CEE du Conseil en ce qui concerne les méthodes d'identification des équidés ;

Vu la décision n° 93/623/CEE de la Commission du 20 octobre 1993 établissant le document d'identification (passeport) accompagnant les équidés enregistrés, modifiée par la décision n° 2000/68/CE de la Commission du 22 décembre 1999 ;

Vu le code rural et de la pêche maritime, notamment son article D. 212-53 ;

Vu l'arrêté du 2 avril 2008 relatif à l'identification et la certification des origines des équidés,

Arrête :

**Article 1**

Conformément à l'article 6 du règlement (CE) n° 504/2008 de la Commission du 6 juin 2008 susvisé, les organismes émetteurs peuvent rendre obligatoire le signalement descriptif ou graphique de l'équidé.

Les modalités de ce signalement figurent dans un cahier des charges.

**Article 2**

1. L'attestation d'identification de terrain délivrée par l'identificateur reprend les données suivantes à partir des informations fournies par le détenteur :
  - le nom de l'équidé ;
  - l'espèce ;
  - le sexe ;
  - la robe ;
  - la date de naissance (jour, mois, année) ;
  - le cas échéant, livre généalogique auquel l'enregistrement est demandé ;
  - l'organisme émetteur qui délivrera le document d'identification : nom, adresse ;
  - le cas échéant, numéro d'identification unique de la mère ;
  - le nom du détenteur de l'équidé (personne morale : intitulé, SIREN ; personne physique : civilité, nom, prénom, date de naissance, lieu de naissance [pays, département]) ;
  - les coordonnées du détenteur de l'équidé : numéro de voie, nom de voie, code postal commune, numéro de téléphone ;
  - le code transpondeur ;
  - les date et lieu de l'implantation du transpondeur ;
  - les nom, adresse, numéro, signature et cachet de l'identificateur.
2. La demande de document d'identification, transmise à l'organisme émetteur par le détenteur, comporte les données suivantes :
  - a) Pour les équidés d'élevage et de rente nés en France dont l'Institut français du cheval et de l'équitation est l'unique organisme émetteur :
    - l'espèce ;
    - le sexe ;
    - la date de naissance (jour, mois, année) ;
    - le nom du propriétaire de l'équidé (personne morale : intitulé, SIREN ; personne physique : civilité, nom, prénom, date de naissance, lieu de naissance [pays, département]) ;
    - l'adresse du propriétaire de l'équidé : numéro de voie, nom de voie, code postal commune ;
    - le nom du détenteur de l'équidé, destinataire du document d'identification (personne morale : intitulé, SIREN ; personne physique : civilité, nom, prénom, date de naissance, lieu de naissance [pays, département]) ;
    - les coordonnées du détenteur de l'équidé : numéro de voie, nom de voie, code postal commune, numéro de téléphone ;
    - le code transpondeur ;
    - la date de la pose du transpondeur ou des boutons auriculaires ;
    - le signalement descriptif ;
    - les nom, adresse, numéro, signature et cachet de l'identificateur ;
    - le nom de l'équidé.
  - b) Pour les équidés enregistrés ou en cours d'enregistrement dans un livre généalogique :
    - l'espèce ;
    - le sexe ;
    - la robe ;
    - le signalement (si le règlement du livre généalogique l'exige) ;



- la date de naissance (jour, mois, année) ;
- le nom du destinataire du document d'identification (personne morale : intitulé, SIREN ; personne physique : civilité, nom, prénom, date de naissance, lieu de naissance [pays, département]) ;
- l'adresse du destinataire du document d'identification : numéro de voie, nom de voie, code postal commune ;
- le nom du propriétaire de l'équidé (personne morale : intitulé, SIREN ; personne physique : civilité, nom, prénom, date de naissance, lieu de naissance [pays, département]) ;
- l'adresse du propriétaire de l'équidé : numéro de voie, nom de voie, code postal commune ;
- le nom du détenteur de l'équidé (personne morale : intitulé, SIREN ; personne physique : civilité, nom, prénom, date de naissance, lieu de naissance [pays, département]) ;
- les coordonnées du détenteur de l'équidé : numéro de voie, nom de voie, code postal commune, numéro de téléphone ;
- le code transpondeur ;
- la date de la pose du transpondeur ou des boutons auriculaires ;
- les nom, adresse, numéro, signature et cachet de l'identificateur ;
- le nom de l'équidé ;
- le nom commercial de l'équidé, le cas échéant ;
- le livre généalogique auquel l'enregistrement est demandé ;
- les nom et adresse de l'organisme tenant le livre généalogique ;
- le père génétique ;
- la mère génétique ;
- le pays de naissance ;
- le nom du naisseur (personne morale : intitulé, SIREN ; personne physique : civilité, nom, prénom, date de naissance, lieu de naissance [pays, département]) ;
- l'adresse du naisseur : numéro de voie, nom de voie, code postal commune.

Est qualifié de naisseur le propriétaire de la femelle qui met bas, sauf convention contraire.

Le naisseur est enregistré au vu de la déclaration de naissance. Sauf convention contraire, il est enregistré comme premier propriétaire du produit. Pour vérification des données, le détenteur met à disposition de l'identificateur le document d'identification de la mère et l'attestation de saillie remise par l'éta lonnier après le premier saut.

### Article 3

- 1° L'arrêté du 24 avril 2009 établissant les modèles de document d'identification des équidés est abrogé.
- 2° L'arrêté du 2 avril 2008 relatif à l'identification et la certification des origines des équidés est modifié comme suit :
- a) Les articles 1<sup>er</sup> à 15, 17, 20 à 24, 26 et 27, 29 et 30 et l'annexe I sont supprimés.
  - b) A l'article 16, l'avant-dernier alinéa est supprimé.  
A l'article 18, le premier alinéa est supprimé.  
A l'article 19 et à l'article 25, le dernier alinéa est supprimé ;
  - c) A l'article 28, les mots : « relève le signalement descriptif » sont remplacés par les mots : « réalise l'identification de terrain ».

Au 1°, les mots : « son signalement et le numéro de transpondeur » sont remplacés par les mots : « le numéro de transpondeur et le cas échéant le signalement » ;

- d) Les dispositions de l'annexe II sont remplacées par les dispositions suivantes :

#### INSTRUCTIONS RELATIVES À LA PROCÉDURE À SUIVRE POUR L'ENREGISTREMENT DE LA FILIATION D'UN ÉQUIDÉ DANS LE FICHER CENTRAL ZOOTECHNIQUE DES ÉQUIDÉS

##### I. - Produits issus de saillies déclarées d'étalons ou de baudets approuvés pour produire dans un stud-book ou un registre

- Pour tout étalon approuvé conformément aux dispositions de l'article R. 653-82 du code rural et de la pêche maritime, un ensemble de cartes de saillie, valable pour une seule saison de monte, est remis par l'organisme qui tient le livre généalogique concerné au propriétaire de l'étalon ou aux personnes titulaires d'un mandat du propriétaire ou pouvant attester de la propriété des doses.
- L'éta lonnier doit se conformer aux instructions concernant la tenue des documents de monte qui lui sont communiqués par l'organisme qui tient le livre généalogique.
- Lorsque l'Institut français du cheval et de l'équitation tient le livre généalogique, la participation des propriétaires d'étalons aux frais d'établissement des cartes de saillie est fixée chaque année par le conseil d'administration de cet institut.
- Le certificat de saillie au verso duquel figure la déclaration de naissance est remis à l'éleveur en fin de monte. L'éta lonnier peut conserver ce document jusqu'au règlement intégral du prix de saillie.
- Un cahier des charges établi par l'organisme qui tient le livre généalogique définit les modalités de gestion de la monte, dont les instructions auxquelles doit se conformer l'éta lonnier.

##### II. - Certification de la parenté

- Pour les équidés d'élevage et de rente nés en France, la parenté peut être certifiée si l'équidé est :
  - soit issu d'une saillie régulièrement déclarée auprès de l'Institut français du cheval et de l'équitation, d'un étalon ou d'un baudet destiné à la reproduction dans un livre généalogique ;
  - soit issu d'une saillie non déclarée et a fait l'objet d'une déclaration de naissance et d'un contrôle de filiation compatible par génotype et conforme aux normes de l'ISAG (International Society of Animal Genetics).

« Pour la vérification des données et afin que le produit puisse prétendre à l'appellation "origine constatée" dans le fichier central zootechnique des équidés, le détenteur doit mettre à disposition de l'identificateur l'attestation de saillie remise par l'étalonnier après le premier saut ou, à défaut, une copie de la déclaration de naissance. »

#### **Article 4**

Le directeur général des politiques agricole, agroalimentaire et des territoires est chargé de l'exécution du présent arrêté, qui sera publié au Journal officiel de la République française.

Fait le 26 avril 2013.

*Pour le ministre et par délégation :*  
*Le chef du service de la forêt,*  
*de la ruralité et du cheval,*  
F. MOREAU

## Arrêté du 8 octobre 2014 relatif au fichier central zootechnique des équidés

**NOR: AGRT1416488A**

*(Version consolidée au 07 avril 2016)*

Le ministre de l'agriculture, de l'agroalimentaire et de la forêt, porte-parole du Gouvernement,

Vu le règlement (CE) n° 504/2008 de la Commission du 6 juin 2008 portant application des directives 90/426/CEE et 90/427/CEE du Conseil en ce qui concerne les méthodes d'identification des équidés ;

Vu la directive 90/427/CEE du Conseil du 26 juin 1990 relative aux conditions zootechniques et généalogiques régissant les échanges intracommunautaires d'équidés ;

Vu le code rural et de la pêche maritime, notamment ses articles D. 212-46 et D. 653-8 ;

Vu la loi n° 78-17 du 6 janvier 1978 relative à l'informatique, aux fichiers et aux libertés ;

Vu l'avis de la Commission nationale d'amélioration génétique du 17 octobre 2012 ;

Vu la saisine de la Commission nationale de l'informatique et des libertés en date du 30 octobre 2013 (n° 13032436),

Arrête :

### Article 1

Le fichier central zootechnique des équidés comporte, pour chaque animal enregistré dans ce fichier, au moins les informations suivantes :

1. Informations relatives à l'identification de l'animal :

- Le numéro unique d'identification ;
- L'espèce ;
- Le sexe ;
- La robe ;
- La date de naissance (jour, mois, année) ;
- Le code transmis par le transpondeur ou le marquage alternatif ;
- Le pays de naissance ;
- La date de délivrance du document d'identification et de ses éventuelles modifications ;
- Le nom de l'organisme émetteur ;
- Le nom de l'organisme de sélection (si différent de l'organisme émetteur) ;
- Le nom et l'adresse de la personne à qui le document d'identification a été délivré ;
- Le statut de l'animal (équidé enregistré ou équidé d'élevage et de rente) ;
- Le nom de l'animal (nom de naissance et nom commercial le cas échéant) ;
- Le statut connu de l'animal comme étant ou non destiné à l'abattage pour la consommation humaine ;
- Les informations concernant tout duplicata ou document d'information de remplacement, conformément aux articles 16 et 17 du règlement (CE) n° 504/2008 de la Commission du 6 juin 2008 portant application des directives 90/426/CEE et 90/427/CEE du Conseil en ce qui concerne les méthodes d'identification des équidés ;
- La date de décès de l'animal ;
- Lorsqu'il a été effectué, le signalement descriptif et/ou graphique de l'animal ainsi que la date de réalisation du signalement et la personne l'ayant réalisé ;
- Nom du naisseur (personne morale : intitulé, SIREN ; personne physique : civilité, nom, prénom, date de naissance, lieu de naissance [pays, département]), adresse du naisseur : numéro de voie, nom de voie, code postal commune ;
- Date de pose du transpondeur ou du marquage alternatif ;
- Date de la déclaration de naissance ;
- Lorsqu'il a été réalisé, le typage ADN de l'animal.

2. Informations relatives aux personnes habilitées à réaliser l'identification :

- Nom, prénom, civilité ;
- Adresse ;
- Numéro d'enregistrement au conseil supérieur de l'ordre des vétérinaires pour les vétérinaires ou numéro NUMAGRIT ou NUMAGRIN de la personne habilitée ;
- Signature et cachet.

3. Informations relatives aux propriétaires :

- Raison sociale ou situation civile ;
- Nom commercial ;
- Nom, prénom, civilité ;
- Date et lieu de naissance (pays, département) ;
- Adresse : numéro de voie, nom de voie, code postal, commune ;
- Numéro de téléphone et courriel ;
- Numéro SIRET ou SIREN (ou numéro NUMAGRIT ou NUMAGRIN le cas échéant) ;

- Date de délivrance initiale de la carte d'immatriculation, date d'envoi pour renouvellement, date d'envoi de la carte renouvelée ;
  - Date de la vente de l'équidé mentionnée sur la carte d'immatriculation.
4. Informations relatives à la généalogie et aux performances :
- Nom du père ;
  - Nom de la mère ;
  - Numéro d'identification unique de la mère ou numéro de saillie ;
  - Race ou type racial ;
  - Pedigree ;
  - Le cas échéant, nom du livre généalogique si l'animal est inscrit dans un livre ;
  - Pays de naissance ;
  - Le cas échéant, délivrance de carnet de saillie ;
  - Le cas échéant, saillies déclarées ;
  - Ensemble des indices zootechniques de performances et génétiques ;
  - Résultats de courses, de concours ;
  - Le cas échéant résultats d'approbations en fonction du livre, de la section ou classe du livre généalogique ;
  - Ensemble des informations indispensables à la caractérisation des équidés, données brutes ou élaborées ;
  - Le cas échéant, le résultat compatible d'un contrôle de filiation par ADN ;
  - Données sanitaires.

### **Article 2**

Le fichier central zootechnique des équidés comporte également les informations suivantes :

1. Informations relatives aux transpondeurs :
  - Raison sociale, nom, adresse, numéro SIREN ou SIRET du fabricant agréé ;
  - Pour chaque lot cédé par un fabricant, liste des codes des transpondeurs ainsi que le nom et la raison sociale de leur destinataire.
2. Informations relatives à la détention des équidés :
  - Raison sociale ou situation civile du détenteur ;
  - Nom, prénom, civilité du détenteur ;
  - Date de naissance, lieu de naissance (pays, département) ;
  - Adresse : numéro de voie, nom de voie, code postal, commune ;
  - Numéro de téléphone ou courriel du détenteur ;
  - Nom du lieu de stationnement des équidés ;
  - Numéro SIRET ou NUMAGRIT du lieu de stationnement ;
  - Adresse du lieu de stationnement ;
  - Nom, prénom, adresse, numéro de téléphone, de télécopieur et adresse électronique du contact sur le lieu de stationnement ;
  - Numéro d'identification du lieu de stationnement.
3. Informations relatives à la connexion au fichier central :
  - Nom et qualité de l'utilisateur (détenteur, propriétaire, naisseur, identificateur) ;
  - Login de l'utilisateur ;
  - Mot de passe associé au login.

### **Article 3**

Les données contenues dans le fichier central zootechnique des équidés sont conservées sans limitation de durée notamment en ce qui concerne les équidés, les naisseurs et les propriétaires.

### **Article 4**

Les propriétaires, naisseurs ou détenteurs d'équidés, les fabricants agréés de transpondeurs, les personnes habilitées à réaliser l'identification de terrain des équidés, les organismes agréés peuvent utiliser des moyens informatiques de connexion et de transfert de données au gestionnaire du fichier central zootechnique des équidés. Le gestionnaire du fichier central zootechnique des équidés garantit à chacune de ces personnes l'accès à ses données, notamment en vue de la rectification des informations inexacts. Cet accès peut être informatique.

Des moyens informatiques de connexion ou de transfert des données sont proposés aux personnes ayant accès aux informations contenues dans le fichier central zootechnique des équidés pour garantir la saisie, la mise à jour et la consultation des données. Le système de transmission des données est sécurisé.

L'élaboration des outils et logiciels ainsi que l'extraction et la valorisation des données mentionnées aux articles 1<sup>er</sup> et 2 font partie intégrante de la mission confiée au gestionnaire du fichier central zootechnique des équidés.

### **Article 5**

Le gestionnaire du fichier central zootechnique des équidés assure le respect de la confidentialité des données.

Le gestionnaire du fichier central zootechnique des équidés a la responsabilité technique de faire fonctionner et de maintenir le fichier central zootechnique des équidés dans les conditions fixées par le présent arrêté.

Les données personnelles ne peuvent être utilisées par le gestionnaire du fichier central zootechnique des équidés qu'à des fins de gestion dudit fichier et en aucune façon dans le cadre de ses autres activités.

Le gestionnaire met en œuvre les protections nécessaires afin d'éviter toute intrusion ou interrogation abusive du fichier central zootechnique des équidés.

Les données du fichier central zootechnique des équidés peuvent être utilisées à des fins sanitaires et zootechniques.

#### **Article 6**

Le gestionnaire du fichier central zootechnique des équidés garantit la possibilité de retrouver à tout moment les données enregistrées dans le fichier central zootechnique des équidés, sous réserve que les données nécessaires aient été effectivement portées à sa connaissance.

#### **Article 7**

Il est interdit d'utiliser les données visées aux articles 1<sup>er</sup> et 2 à des fins commerciales ou publicitaires, sauf si la personne concernée donne son consentement.

#### **Article 8**

Tout animal perdu ou trouvé peut être recherché à partir de son numéro d'identification ou de son numéro de transpondeur auprès du gestionnaire du fichier central zootechnique des équidés.

#### **Article 9**

La directrice générale des politiques agricole, agroalimentaire et des territoires et le directeur général de l'alimentation sont chargés, chacun en ce qui le concerne, de l'exécution du présent arrêté, qui sera publié au Journal officiel de la République française.

Fait le 8 octobre 2014.

*Pour le ministre et par délégation :*  
*Le directeur général de l'alimentation,*  
P. DEHAUMONT  
*La directrice générale des politiques agricole,*  
*agroalimentaire et des territoires,*  
C. GESLAIN-LANÉELLE

## **Amélioration génétique des équidés et organismes de sélection**

### **Extraits du Code rural et de la pêche maritime**

#### **Article L653-12**

L'Institut français du cheval et de l'équitation est chargé des enregistrements zootechniques des équidés.

Si, pour une race d'équidés, aucun organisme de sélection n'est agréé, les missions mentionnées à l'article L. 653-3 sont assurées par l'Institut français du cheval et de l'équitation, dans des conditions fixées par décret. Ce décret définit les conditions dans lesquelles cet établissement consulte, pour l'exercice de ses missions, l'organisme le plus représentatif des éleveurs de la race concernée eu égard au nombre de ses adhérents, de son expérience et de son ancienneté.

\* \*  
\*

#### **Article D653-36**

I. - Des organismes de sélection ayant la personnalité morale participent, pour chaque race, à la définition de la politique d'amélioration génétique et à la sélection au sein du stud-book concerné.

II. - Le ministre chargé de l'agriculture :

- 1° Détermine les conditions de reconnaissance des races et fixe la liste des races reconnues ;
- 2° Définit les appellations ou qualifications en fonction des divers croisements possibles.

#### **Article R653-37**

Le ministre chargé de l'agriculture agréé, pour une durée déterminée, les organismes habilités à intervenir dans la sélection et l'amélioration génétique. L'agrément précise les modalités de leur contrôle par l'Etat.

Cet agrément ne peut être accordé qu'aux personnes morales ayant leur siège social en France, disposant d'un statut prévoyant notamment l'absence de discrimination entre les éleveurs, tenant une comptabilité analytique permettant d'identifier les recettes et les dépenses relevant des missions pour lesquelles elle est agréée et répondant aux conditions prévues par la réglementation communautaire applicable.

L'agrément peut être suspendu ou retiré dans les mêmes formes lorsque l'organisme agréé ne satisfait pas aux conditions prescrites ci-dessus ou lorsque son fonctionnement s'avère défectueux à la suite de contrôles.

Les décisions de suspension ou de retrait d'agrément ne peuvent intervenir qu'après que l'organisme intéressé a été informé des motifs et de la nature des mesures envisagées et à l'expiration d'un délai qui ne peut être inférieur à un mois. La décision de suspension ou de retrait désigne l'organisme chargé d'assurer la continuité des missions.

Un arrêté du ministre chargé de l'agriculture précise, si nécessaire, les modalités d'application du présent article.

#### **Article D653-37-1**

Lorsqu'il existe déjà un organisme de sélection agréé pour une ou plusieurs races ou une ou plusieurs populations animales sélectionnées, l'agrément peut ne pas être accordé à un nouvel organisme ou à une nouvelle organisation pour les mêmes races ou populations animales sélectionnées, si cet organisme ou cette organisation mettent en péril la conservation de ces dernières ou s'ils compromettent le programme d'amélioration génétique d'un organisme de sélection agréé.

#### **Article D653-37-2**

Le ministre chargé de l'agriculture fixe par arrêté la liste des stud-books des races d'équidés et des registres généalogiques ainsi que leur éventuel regroupement en livres généalogiques.

Le ministre chargé de l'agriculture fixe par arrêté les conditions générales de tenue des livres généalogiques et celles des stud-books et registres généalogiques qui les composent éventuellement. Pour chaque race, le ministre chargé de l'agriculture approuve par arrêté un règlement de stud-book qui fixe les conditions d'inscription au stud-book ainsi que les conditions spécifiques d'agrément des reproducteurs pour que leurs produits puissent être inscrits dans le stud-book.

#### **Article R653-38**

Pour chaque race, est créée une commission de stud-book. Elle est présidée par le représentant de l'organisme agréé pour assurer l'orientation et l'amélioration génétique de la race concernée. Elle est composée de représentants de l'administration et de représentants des éleveurs et utilisateurs désignés par l'organisme agréé. Ces derniers constituent la majorité de ces commissions dont la composition détaillée est fixée par le règlement de stud-book.

La commission de stud-book détermine la politique d'amélioration génétique et de sélection de la race, propose les modifications du règlement de stud-book et se prononce sur les cas particuliers d'application de ce règlement aux équidés relevant de la race concernée.

Le secrétariat des commissions de stud-book est assuré par l'établissement public Institut français du cheval et de l'équitation.

**Article R653-39**

Pour chaque livre généalogique est constituée, par arrêté du ministre chargé de l'agriculture, une commission du livre généalogique présidée par le ministre de l'agriculture ou son représentant et comprenant des représentants de chacune des commissions de stud-books figurant dans le livre généalogique. Le secrétariat de cette commission est assuré par l'établissement public Institut français du cheval et de l'équitation.

La commission du livre généalogique peut être consultée sur tout sujet relatif à l'amélioration génétique des équidés. Elle est consultée sur toute modification d'un règlement de stud-book figurant dans ce livre généalogique.

**Article R653-40**

L'établissement public Institut français du cheval et de l'équitation assure, sous réserve des compétences exercées par les organismes mentionnés au paragraphe 1 de l'article 4 du règlement (CE) n° 504/2008 de la Commission du 6 juin 2008, la tenue matérielle des fichiers généalogiques selon les dispositions figurant dans les règlements de livres généalogiques ainsi que l'inscription dans ces livres. Sous les mêmes réserves, il est chargé de l'application des règlements de livres généalogiques, assure l'exécution des décisions individuelles des commissions de livres généalogiques et certifie la filiation des animaux et leur inscription dans un livre généalogique.

**Article D653-40-1**

Lorsque l'Institut français du cheval et de l'équitation assure les missions dévolues aux organismes de sélection en application des dispositions du deuxième alinéa de l'article L. 653-12, il y associe l'organisme le plus représentatif des éleveurs de la race concernée dans les conditions mentionnées à l'alinéa suivant.

Il demande à cet organisme de lui proposer des objectifs de sélection, le consulte sur toute question liée à l'exercice de ses missions d'organisme de sélection et l'informe annuellement des inscriptions dans le livre généalogique.

**Article D653-40-2**

L'Institut français du cheval et de l'équitation établit la liste des organismes les plus représentatifs des éleveurs des races pour lesquelles aucun organisme de sélection n'a été agréé.

Le projet de liste est publié sur le site internet de l'Institut pendant une durée d'un mois. Pendant la durée de cette publication et au plus tard dix jours après qu'elle ait pris fin, l'Institut reçoit toute observation sur ce projet, assortie, le cas échéant, de pièces justificatives.

A l'issue de la procédure et après examen des éventuelles observations, l'Institut publie, sur son site internet, la liste définitive des organismes les plus représentatifs des éleveurs des races concernées.

La procédure définie au présent article est renouvelée tous les cinq ans.

## **Arrêté du 29 mai 2006 relatif aux conditions générales de tenue des stud-books des espèces équine et asine**

**NOR: AGRF0600968A**

Le ministre de l'agriculture et de la pêche,

Vu la directive 90/427/CEE du 26 juin 1990 relative aux conditions zootechniques et généalogiques régissant les échanges intracommunautaires d'équidés ;

Vu la décision n° 92/353 de la Commission du 11 juin 1992 déterminant les critères d'agrément ou de reconnaissance des organisations tenant ou créant les livres généalogiques pour les équidés enregistrés ;

Vu la décision de la Commission 96/78/CE du 10 janvier 1996 fixant les critères d'inscription et d'enregistrement des équidés dans les livres généalogiques à des fins de sélection ;

Vu le code rural, notamment ses articles L. 214-9, L. 653-3 et R. 653-81 à R. 653-86,

Arrête :

### **Article 1**

Pour chaque race équine ou asine, le ministre de l'agriculture approuve par arrêté un règlement du stud-book, proposé par la commission de stud-book après avis de la commission du livre généalogique concernée.

### **Article 2**

L'établissement public L'Institut français du cheval et de l'équitation assure la tenue matérielle des fichiers généalogiques selon les dispositions figurant dans les règlements de chaque stud-book et l'exécution des décisions individuelles des commissions de stud-book.

### **Article 3**

Pour chaque race, le ministre de l'agriculture et de la pêche s'assure que l'établissement public L'Institut français du cheval et de l'équitation est en mesure de satisfaire à tout contrôle portant sur :

- l'efficacité de son fonctionnement ;
- sa capacité à exercer les contrôles nécessaires à la tenue des généalogies ;
- sa capacité à rendre disponibles les données (telles celles relatives aux performances) nécessaires à la réalisation du programme d'amélioration, de sélection ou de conservation de la race ;
- l'existence en France d'un effectif d'équidés suffisant pour réaliser un programme d'amélioration, de sélection, ou pour assurer la conservation de la race lorsque cela est considéré comme nécessaire ;
- le respect du règlement du stud-book et en particulier le respect des principes établis par l'organisation qui tient le livre d'origine de la race.

### **Article 4**

Le règlement du stud-book établit les principes relatifs au système de mise à disposition des données permettant d'apprécier les équidés aux fins de l'amélioration, la sélection ou la conservation de la race.

### **Article 5**

Lorsqu'il s'agit du stud-book d'origine de la race, le règlement doit établir les principes relatifs, notamment :

- à la définition des caractéristiques de la race ou de la population couverte par le stud-book ;
- à la définition de ses objectifs de sélection de base ;
- à la division du stud-book, s'il y a plusieurs modalités d'inscription des équidés dans le livre ou s'il y a plusieurs modalités de classement des équidés inscrits dans le livre ;
- aux ascendances à partir d'un ou de plusieurs autres livres généalogiques lorsque cela est nécessaire.

### **Article 6**

Lorsqu'il ne s'agit pas du stud-book d'origine de la race, le règlement doit assurer le respect des principes énumérés à l'article 5 du présent arrêté fixés par le stud-book d'origine de la race.

### **Article 7**

Le ministre de l'agriculture et de la pêche peut ne pas approuver un règlement du stud-book si celui-ci compromet le fonctionnement ou le programme d'amélioration ou de sélection d'un autre stud-book ou si les équidés de cette race peuvent être inscrits ou enregistrés dans un stud-book existant et respectant notamment les principes fixés par le stud-book d'origine.



### Article 8

Le ministre de l'agriculture et de la pêche s'assure que tout produit ne peut être inscriptible à la naissance, compte tenu de ses origines, que dans un seul stud-book. Il s'assure également qu'aucun programme de croisement ne puisse compromettre un programme de sélection en race pure, c'est-à-dire où seuls peuvent être inscrits des produits issus de parents de la même race.

### Article 9

Seul peut être approuvé un règlement du stud-book respectant les conditions fixées aux articles 4, 5, 6, 10 et suivants.

### Article 10

Un sujet peut être inscrit à un stud-book comme produit :

- a) Au titre de l'ascendance ;
- b) Titre initial ;
- c) Au titre de son introduction ou de son importation.

Il peut également être inscrit à un stud-book comme reproducteur.

Comme produit, il ne peut être inscrit qu'à un seul stud-book. En revanche, comme reproducteur, il peut être inscrit à plusieurs stud-books.

### Article 11

Un stud-book peut être divisé en plusieurs classes ou sections conformément aux caractéristiques des animaux.

Si un stud-book comporte plusieurs classes pour les reproducteurs, un animal d'un autre stud-book est inscrit comme reproducteur dans la classe du stud-book dont il remplit les critères.

### Article 12

Pour être inscrit comme produit dans un stud-book, un équidé né en France doit :

- être issu d'une saillie régulièrement déclarée d'un étalon approuvé ;
- avoir été déclaré dans les quinze jours suivant sa naissance à l'établissement public L'Institut français du cheval et de l'équitation ;
- avoir eu son signalement relevé sous la mère et avant le 31 décembre de l'année de naissance par une personne habilitée à cet effet et conformément aux règles fixées par le règlement du stud-book ;
- avoir fait l'objet d'une identification complémentaire par pose d'un transpondeur électronique selon les modalités conformes à la réglementation ;
- être immatriculé et enregistré au fichier central des équidés tenu par l'établissement public L'Institut français du cheval et de l'équitation .

En outre, pour être inscrit à la naissance dans un stud-book donné, il doit :

- descendre de parents inscrits dans un stud-book de la même race ou être issu d'un programme de croisement approuvé conformément au règlement du stud-book. Le programme de croisement doit mentionner les races autorisées à y participer ;
- répondre aux conditions particulières fixées par le règlement du stud-book.

### Article 13

Le règlement du stud-book peut prévoir une possibilité d'inscription à titre initial. Cette possibilité ne concerne pas les animaux inscriptibles au titre de l'ascendance à la section principale d'un autre stud-book.

### Article 14

Le règlement du stud-book fixe également les conditions d'inscription au titre de l'importation des chevaux inscrits à la naissance à un stud-book étranger reconnu par le règlement du stud-book.

### Article 15

La commission du stud-book est présidée par un représentant de l'organisme agréé pour intervenir dans la sélection et l'amélioration génétique de la race concernée. Elle comprend au moins trois membres désignés par cet organisme et au moins un représentant de l'établissement public L'Institut français du cheval et de l'équitation , désigné par le directeur général de cet établissement, qui en assure le secrétariat. Lors de sa première réunion, la commission ainsi constituée fixe la composition détaillée telle qu'elle figurera dans le règlement du stud-book.

Dans le cas où une association agréée perd le bénéfice de son agrément, le règlement du stud-book en vigueur au moment du retrait de l'agrément initial reste applicable. Lorsqu'une nouvelle association est agréée pour assurer l'orientation et l'amélioration génétique de la race concernée, toutes les références à l'association antérieurement agréée sont réputées remplacées par celles de la nouvelle association.

En l'absence d'association agréée :

- a) Pour les races dont le berceau d'origine n'est pas en France, l'établissement public L'Institut français du cheval et de l'équitation peut proposer une modification du règlement du stud-book français de la race pour prendre en compte les modifications imposées par le berceau de race ;
- b) Dans les autres cas, L'Institut français du cheval et de l'équitation peuvent également proposer des modifications du règlement du stud-book pour répondre à une situation urgente ou à une demande expresse des éleveurs.

Ces propositions sont approuvées par arrêté du ministre après avis de la commission du livre généalogique concernée.

### Article 16

Les règlements du stud-book fixent les conditions d'approbation des reproducteurs. L'approbation peut concerner les reproducteurs mâles uniquement ou les reproducteurs mâles et femelles.

L'approbation des reproducteurs peut comporter l'examen des candidats par une commission d'approbation. Le règlement du stud-book peut fixer des conditions minimales à remplir pour qu'un candidat étalon puisse être présenté devant cette commission. Le règlement du stud-book prévoit également les tests auxquels les candidats doivent satisfaire lors de leur présentation.

La commission juge les candidats reproducteurs et les déclare ajournés pour une période qui ne peut excéder un an, ou approuvés. Lorsque le stud-book français n'est pas le stud-book d'origine de la race, il peut être dérogé à cette règle pour se conformer aux prescriptions du berceau d'origine. Le procès-verbal de la commission d'approbation, qui comprend la liste des animaux approuvés et la liste des animaux ajournés ainsi que les motifs de l'ajournement, est signé des membres de la commission.

La décision d'approbation ou d'ajournement est notifiée par l'établissement public L'Institut français du cheval et de l'équitation au propriétaire de l'animal. Cette notification intervient dans un délai de deux mois suivant la demande de l'éleveur ou la tenue d'une commission d'approbation, quand elle est nécessaire.

### Article 17

La composition de la commission d'approbation est précisée par le règlement du stud-book concerné.

Cette commission comporte des éleveurs ou utilisateurs désignés par l'organisme agréé pour intervenir dans la sélection et l'amélioration génétique au sein du stud-book concerné et au moins un représentant de l'établissement public L'Institut français du cheval et de l'équitation désigné par le directeur général de cet établissement. Elle peut, pour certaines races, comprendre également des représentants d'organismes étrangers.

Dans le cas où un membre de la commission est propriétaire, naisseur ou détenteur d'un des animaux présentés, il ne peut participer au jugement de ce dernier.

L'organisme agréé pour intervenir dans la sélection et l'amélioration génétique au sein du stud-book concerné fixe les dates de réunion de ces commissions en concertation avec l'établissement public L'Institut français du cheval et de l'équitation. Ce dernier en assure la publicité par tous moyens.

Le secrétariat de ces commissions est assuré par l'établissement public L'Institut français du cheval et de l'équitation.

Cependant, quelles que soient les règles établies par le règlement du stud-book, dans le cas où aucun organisme n'est agréé pour assurer la sélection et l'amélioration génétique au sein d'un stud-book, la commission d'examen des reproducteurs est constituée uniquement de représentants de l'établissement public L'Institut français du cheval et de l'équitation désignés par le directeur général de l'établissement public L'Institut français du cheval et de l'équitation. Celui-ci peut, le cas échéant, y adjoindre des éleveurs, des utilisateurs ou des représentants d'organismes étrangers à titre d'expert.

### Article 18

Les règlements du stud-book peuvent prévoir que les approbations des reproducteurs sont limitées dans le temps. Dans ce cas, la décision d'approbation mentionne la date à laquelle elle est échue.

Les approbations peuvent aussi, en cours de validité, être retirées pour des motifs zootechniques ou sanitaires. Dans ce cas, les conditions de retrait sont précisées dans les règlements du stud-book pour lesquels l'approbation est retirée. Le retrait est alors notifié au propriétaire de l'animal par l'établissement public L'Institut français du cheval et de l'équitation.

Cependant, toute suspicion ou infection d'une des maladies faisant l'objet d'un contrôle pour l'attribution de l'approbation, portée à la connaissance du détenteur du reproducteur, entraîne de fait la suspension de l'approbation. Il en informe sans délai l'établissement public L'Institut français du cheval et de l'équitation.

### Article 19

Pour tout étalon approuvé en tant que reproducteur au sein d'un stud-book, un ensemble de cartes de saillie, valable pour une seule saison de monte, est remis par l'établissement public L'Institut français du cheval et de l'équitation au propriétaire de l'étalon ou aux personnes qu'il a désignées.

Lorsque l'étalon est stationné à l'étranger, les cartes de saillie sont remises à l'inséminateur ou au (x) centre (s) d'insémination responsable (s) de l'introduction ou de l'importation des doses de semence.

Ces cartes attestent l'approbation de l'étalon et indiquent les stud-books pour lesquels l'étalon est approuvé.

L'étalonnier doit se conformer aux instructions concernant la tenue des documents de monte qui lui sont communiquées par l'établissement public L'Institut français du cheval et de l'équitation.

La participation des propriétaires d'étalons aux frais d'établissement des cartes de saillie est fixée chaque année par l'établissement public L'Institut français du cheval et de l'équitation.

### Article 20

Les règlements du stud-book peuvent également fixer des conditions particulières d'utilisation des reproducteurs. Ils peuvent en particulier restreindre ou interdire l'emploi des techniques artificielles de reproduction ou limiter le nombre maximum de saillies par an par étalon pour produire dans le stud-book concerné.

Ils peuvent également autoriser l'utilisation de la semence d'un étalon mort en limitant ou non cette autorisation dans le temps.

Ils déterminent également l'âge minimum de la femelle saillie pour que son produit soit inscriptible à un stud-book. Cet âge ne peut en aucun cas être inférieur à deux ans.

**Article 21**

L'arrêté du 3 avril 2002 relatif aux conditions générales de tenues des stud-books et registres généalogiques des espèces équine et asine est abrogé.

**Article 22**

Le directeur général de la forêt et des affaires rurales et la directrice générale de l'établissement public Les Haras nationaux sont chargés, chacun en ce qui le concerne, de l'exécution du présent arrêté, qui sera publié au Journal officiel de la République française.

*Pour le ministre et par délégation :*  
*Par empêchement du directeur général*  
*de la forêt et des affaires rurales :*  
*L'administrateur civil,*  
C. SODORE

## REGLEMENT DU STUD-BOOK SELLE-FRANÇAIS

### PREAMBULE

Le présent règlement fixe les conditions d'inscription au stud-book du Selle Français ainsi que les normes de qualification et les conditions sanitaires applicables aux reproducteurs. Il est établi par la commission du stud-book. L'établissement public « Institut français du cheval et de l'équitation » (IFCE) est chargé de son application.

Le Stud-Book Selle Français assure l'orientation et l'amélioration génétique de la race Selle Français. Afin de réaliser cette mission, le Stud-Book Selle Français développe, dans le cadre d'un programme d'élevage, des services de caractérisation et d'évaluation des chevaux ainsi que des outils d'information génétique nécessaires à la gestion des accouplements. Ces services sont réservés aux sujets inscrits au programme d'élevage.

Ce programme d'élevage se traduit par des règles de sélection et de gestion des reproducteurs intégrées au présent règlement.

Les concours de race participent à la sélection et à la mise en valeur des reproducteurs Selle Français.

### 1. ORGANISATION GENERALE DU STUD-BOOK

Le stud-book français du cheval Selle Français comprend :

- 1) Un répertoire des étalons approuvés à produire dans la race.
- 2) Un répertoire des juments destinées à produire dans la race.
- 3) Un répertoire des poulains inscrits au titre de l'ascendance.
- 5) Un répertoire des animaux inscrits à titre initial.
- 6) Une liste des naisseurs de chevaux Selle Français.
- 7) Une liste des animaux exportés.

Lors de l'édition périodique du stud-book, n'apparaissent que les reproducteurs ayant eu un produit inscriptible au stud-book dans la période de référence.

Les chevaux inscrits au stud-book du Selle Français en tant que SFA et SFB avant le 1<sup>er</sup> janvier 2009 sont considérés comme SF.

### 2. INSCRIPTION AU STUD-BOOK

Les inscriptions au stud-book du Selle Français se font au titre de l'ascendance ou à titre initial.

Pour les chevaux inscrits sur ascendance (y compris à titre rétroactif) ou à titre initial, des qualifications reposant sur le modèle, les allures, les performances, la descendance, les indices, les index, et la génétique (courants de sang ; lignées maternelles ...) peuvent être créées et délivrées selon les modalités décrites dans le règlement technique du Stud-Book Selle Français.

#### 2.1 Inscription sur ascendance

Pour être inscrit au stud-book du Selle Français, tout produit doit être issu :

- de deux reproducteurs SF ou
- d'un reproducteur SF et d'un facteur de SF ou
- d'un étalon approuvé SF et d'une jument labellisée SF ou
- à partir des naissances 2018, d'un étalon approuvé SF et d'une jument inscrite dans le stud-book d'une race constitutive du « Selle Français Originel » : Pur Sang, AQPS, Arabe (y compris Demi-Sang Arabe), Anglo-Arabe (y compris Demi Sang Anglo-Arabe et Anglo-Arabe de Croisement), Trotteur Français.

#### 2.1.1 Conditions pour l'inscription sur ascendance

##### 2.1.1.1 Conditions obligatoires en vue de l'inscription automatique

- 1- être issu d'une saillie régulièrement déclarée d'un étalon approuvé à produire en Selle Français conformément au chapitre 4 ;
- 2- avoir été déclaré à l'IFCE dans les 15 jours qui suivent sa naissance ;
- 3- avoir été identifié par relevé de signalement et pose de transpondeur conformément à la réglementation en vigueur et avoir reçu à la déclaration de naissance un nom dont la première lettre correspond à l'année de naissance, « H » en 2017 ; Ce nom peut être modifié en cas de nécessité reconnue par la Commission du Stud-Book, avec l'accord du naisseur et du propriétaire, dans la mesure où l'animal concerné n'a pas encore reproduit, ni participé à une compétition officielle.
- 4- la jument mère du produit, s'il s'agit de son premier produit SF, doit avoir été soumise à un typage ADN avant l'immatriculation de son produit ;
- 5- avoir été soumis à un contrôle de filiation compatible par génotype lorsque le produit est issu d'une méthode de reproduction artificielle ;
- 6- avoir fait l'objet lors de sa déclaration de naissance par son naisseur ou lors de sa demande d'inscription par son propriétaire au stud-book SF du paiement d'un droit d'inscription au profit du Stud-Book Selle Français selon les modalités définies à l'article 7.

##### 2.1.1.2 Inscription des produits conçus ou nés hors de France

- Pour les produits nés en France mais conçus à l'étranger, issus d'auteurs déjà inscrits, l'inscription est obtenue sur déclaration à l'IFCE dans les 15 jours qui suivent la naissance du produit.
- Pour les produits nés hors de France d'auteurs déjà inscrits, lorsqu'il n'existe pas dans le pays de naissance d'organisme reconnu par la commission du stud-book du Selle Français, l'inscription est obtenue sur demande du naisseur adressée au SIRE avant le 31 décembre de l'année de naissance du produit.

- Les produits inscrits à la naissance à l'étranger par un organisme reconnu par la commission du stud-book du Selle Français, dont la liste figure en annexe I, sont enregistrés comme nés à l'étranger au fichier central des équidés. Les initiales du pays de naissance figurent à la suite du nom. Les éléments permettant leur enregistrement doivent être communiqués au SIRE, avant le 31 décembre de l'année de naissance.

Dans les 3 cas, la commission du stud-book sera sollicitée le cas échéant sur l'approbation du père et sur les dossiers individuels

### 2.1.1.3 Techniques artificielles de reproduction

Les produits issus d'insémination artificielle ou de transfert d'embryons sont inscriptibles au stud-book du Selle Français.

La semence congelée d'un étalon mort approuvé, ou d'un étalon castré postérieurement à son approbation, peut être utilisée, pour produire des chevaux inscriptibles au stud-book du Selle Français.

### 2.1.2. Inscription par effet rétroactif

Est inscriptible au stud-book du Selle Français, sur demande du propriétaire et moyennant le paiement de la contribution fixée par le conseil d'administration du Stud-Book Selle Français en plus de la contribution sur livret :

- Tout produit « Cheval de selle » ou « Origine constatée » issu d'un père SF approuvé à produire en SF, né avant que sa mère ne soit reconnue comme facteur de Selle Français.
- Tout produit né CS ou OC issu d'une mère SF, facteur de SF ou labellisée SF, et d'un père approuvé à produire Selle Français postérieurement à l'édition du carnet de saillie.
- Tout produit né CS ou OC issu d'un père approuvé à produire en SF et d'une jument labellisée SF postérieurement à la saillie.
- Tout produit né CS ou OC disposant d'une généalogie lui permettant d'obtenir le label « Selle Français Originel » conformément au § 2.1.3 et né avant l'année 2017.

La demande est à adresser au Stud-Book Selle Français.

### 2.1.3 Attribution du Label « Selle Français Originel »

Le Label « Selle Français Originel » est attribué automatiquement aux chevaux inscrits au Stud-Book Selle Français ayant des ascendants à la 4<sup>ème</sup> génération, composés uniquement des courants de sang constitutifs de la race : Selle Français, Pur-sang, AQPS, Arabe (y compris Demi-Sang Arabe), Anglo-Arabe (y compris demi-Sang Anglo-Arabe et Anglo-Arabe de Croisement), Trotteur Français, Demi-sang et Cob. Le Label « Selle Français Originel » est également attribué aux chevaux dont les ascendants à la 5<sup>ème</sup> génération sont composés des races mentionnées ci-dessus lorsque des ascendants à la 4<sup>ème</sup> génération sont de races différentes.

A partir des naissances 2017, ce label est présent sur le document d'identification des produits inscrits au Stud-Book Selle Français éligibles.

## 2.2 Inscription à titre initial

Un propriétaire peut demander l'inscription à titre initial au stud-book du Selle Français, d'un cheval de selle (CS) ou d'origine constatée (OC) s'il présente les caractéristiques suivantes :

- soit il est issu de deux parents facteurs de SF ou
- il est issu d'un étalon ayant disposé des performances requises au paragraphe 4.4 à un moment quelconque de sa vie et avoir fait l'objet d'une évaluation positive des experts du Stud-Book Selle Français ;

et a obtenu au moins 5/10 ou 10/20 lors d'une évaluation Modèle et Allures selon les modalités prévues dans le règlement technique des concours d'élevage Selle Français.

- soit il est lui-même titulaire d'un indice minimum de 110.
- soit il a obtenu la note minimum globale de 7,5/10 ou de 15/20 lors d'un concours d'élevage Modèle et Allures à 2 ans ou à 3 ans selon les modalités prévues dans le règlement technique des concours d'élevage Selle Français.

Aucun des deux reproducteurs ne devra être d'origine non constatée.

La demande doit être accompagnée d'un dossier comportant les pièces fixées par l'annexe II du règlement du stud-book et de la contribution dont le montant est fixé par le Conseil d'Administration du Stud-Book Selle Français.

## 3. SELECTION DES POULINIÈRES

Des qualifications reposant sur le modèle, les allures, les performances, la descendance, les indices, les index, et la génétique (courants de sang ; lignées maternelles...) peuvent être créées et délivrées selon les modalités décrites dans le règlement technique du Stud-Book Selle Français.

### 3.1 Femelles facteurs de Selle Français

Sont considérées Facteur de Selle Français (notée FSF) :

- Toute femelle CS ou OC issue de 2 reproducteurs inscrits à des stud-books reconnus par la WBFSH, ou issue d'un reproducteur inscrit à un stud-book reconnu par la WBFSH et d'un reproducteur Pur Sang ou AQPS.
- Toute jument appartenant à une race étrangère de chevaux de selle reconnue dans l'Union européenne ou par la WBFSH et immatriculée au SIRE.
- Les juments situées dans des pays ou des départements ou territoires d'outre-mer désignés par la commission du stud-book, n'ayant pas accès aux indices de compétition, et à qui la commission de stud-book aura attribué l'appellation Facteur de SF.

### 3.2. Femelles labellisées SF

Les juments labellisées SF produisent en SF si elles sont croisées avec un étalon SF ou Facteur de SF.

Les conditions de labellisation sont précisées dans le règlement technique du Stud-Book Selle Français.

A la demande de leur propriétaire, les femelles de races étrangères peuvent être labellisées SF par une commission des juges du Stud-Book Selle Français mandatée par la commission du stud-book, selon leur modèle, leur locomotion, leurs aptitudes sportives, leur généalogie et leurs performances.

En 2017, les juments de race Pur Sang, Anglo-arabe, Demi-sang Anglo-arabe, Arabe, Demi-sang Arabe ou Trotteur Français peuvent être labellisées SF sur demande des propriétaires auprès du Stud-Book Selle Français. A partir de 2018, la labellisation de ces dernières ne sera plus nécessaire afin qu'elles produisent en SF.

## 4. SELECTION DES ETALONS

### 4.1. Approbation des étalons, dispositions générales

Des qualifications reposant sur le modèle, les allures, les performances, les indices, les index et la génétique (courants de sang ; lignées maternelles...) sont délivrées selon les modalités décrites dans le règlement technique du Stud-Book Selle Français.

#### 4.1.1. Etalons approuvés avant la monte 2008

Les étalons approuvés définitivement pour la production en Selle Français A ou B antérieurement à la monte 2008 sont approuvés à produire en SF sans limitation de durée.

L'approbation provisoire délivrée pour la production en SFA ou SFB reste valable sans changement de durée pour la production en Selle Français.

#### 4.1.2. Demande d'approbation

- Toute demande d'approbation d'un étalon pour l'élevage Selle Français est à adresser au Stud-Book Selle Français. Elle s'accompagne obligatoirement d'un dossier complet réunissant les informations figurant en annexes II et III. Le Stud-Book Selle Français en accuse réception et en transmet une copie à l'IFCE. Le Stud-Book Selle Français dispose d'un droit de diffusion de ces informations relatives aux étalons approuvés à produire en Selle Français.
- Les étalons de Pur Sang, AQPS, Trotteur Français, Arabe, Anglo-arabe, Demi-sang Anglo-arabe, Demi-sang Arabe, et Selle Français ainsi que les étalons de races étrangères évalués selon les modalités prévues par le programme d'élevage du Selle Français, peuvent être approuvés pour produire au stud-book du Selle Français.

Cette disposition concerne également les mâles « Cheval de selle » ou « Origine constatée ».

Les critères pour l'approbation reposent sur :

- les performances : celles-ci peuvent s'obtenir soit en courses, soit en compétitions équestres officielles dans l'une des trois disciplines olympiques : saut d'obstacles, dressage, concours complet, soit exceptionnellement dans les autres disciplines sportives (hunter, endurance, attelage ...) selon les § 4.2, 4.3 et 4.4.
- les données génétiques : généalogie, courants de sang, lignées...

Un candidat étalon ne peut se présenter, pour l'approbation, plus d'une fois par an ou par saison de monte en cours ou qui va débiter, sauf demande de la commission du stud-book si elle souhaite recueillir des informations complémentaires sur un candidat avant de se prononcer.

- La commission du stud-book décide de l'approbation sur avis de la commission d'approbation.

Cette approbation ne devient effective (enregistrement dans la base SIRE permettant l'édition d'un carnet de saillie pour produire au stud-book du Selle Français) et n'est notifiée par l'IFCE que lorsque cet institut dispose :

- de la décision de la commission du stud-book SF ;
- du dossier sanitaire décrit à l'annexe III ainsi que de la grille d'évaluation morphologique réalisée lors des sessions d'approbation.

Certains chevaux peuvent être approuvés au titre de performances exceptionnelles. L'approbation ne devient effective que lorsque les conditions du paragraphe ci-dessus sont remplies.

#### 4.1.3. Règles d'approbation

- Quelle que soit leur race, les étalons approuvés pour produire en Selle Français, le sont provisoirement pendant une période de 7 années à partir de l'année de délivrance du 1<sup>er</sup> carnet de saillie.

Cette approbation fait ensuite l'objet d'un réexamen par la commission du stud-book du Selle Français. Elle peut soit être confirmée en approbation à titre définitif, soit être retirée au vu des performances sportives du sujet et de la qualité de sa production.

Tout étalon qui verrait son approbation retirée et dont les performances ultérieures ou celles de sa descendance se révéleraient de qualité (du niveau des articles 4.4) pourrait voir son cas réexaminé par la commission du stud-book et son approbation restituée. Les éventuels produits nés pendant la période d'interruption d'approbation seront alors réintégrés dans le stud-book SF sur demande de leur propriétaire dans les conditions de l'inscription à titre rétroactif.

- Le propriétaire d'un étalon ne pouvant être évalué sur ses aptitudes sportives en raison d'une affection accidentelle, peut déposer une demande auprès de la commission du stud-book pour être autorisés à le présenter devant la commission d'approbation.

Après examen par la commission d'approbation et si la qualité de son modèle et de sa génétique le justifie, la commission du stud-book pourra donner une approbation à cet étalon pour faire la monte pour un nombre de cartes limité par an. Cette approbation s'applique de manière provisoire comme mentionné précédemment.

La commission du stud-book décidera du maintien ou non de l'approbation en fonction de la qualité de la production.

### 4.2. Approbation des étalons issus de la Course

Les chevaux ayant été placés ou gagnants en courses peuvent être examinés par la commission d'approbation.

Cette présentation doit se faire en main et sous la selle autant que faire se peut

Ils doivent obtenir au moins 65 % du nombre maximal de points lors de l'évaluation du modèle et des allures selon les grilles d'évaluation du Stud-Book Selle Français en vigueur.

### 4.3. Approbation par les disciplines sportives des étalons Selle Français, Pur Sang, AQPS, Trotteur Français, Arabe, Anglo-Arabe, Demi-sang Anglo-Arabe, Demi-sang Arabe, Cheval de selle

#### 4.3.1. Conditions d'approbation pour les mâles de 2 et 3 ans

- **Mâles Selle Français :**

**Pour être approuvé à l'âge de 2 ans** et pouvoir produire au stud-book du Selle Français, un mâle SF doit avoir participé avec succès au cycle de sélection des candidats étalons : épreuves qualificatives et finale nationale annuelle, selon les critères et modalités définis annuellement par le Stud-Book Selle Français dans le règlement technique des concours d'élevage.

Selon les besoins de la race et la qualité des chevaux présentés, la Commission du Stud-Book décidera de l'approbation des mâles de 2 ans à l'issue de la finale nationale en fonction des résultats. Elle pourra également prendre en compte des critères complémentaires jugés importants pour le programme d'élevage du Selle Français (lignée maternelle, diversité génétique, qualités particulières).

Cette approbation n'est valable que pour l'année de monte à trois ans.

Pour que cette approbation soit confirmée à 3 ans et devienne valable pour les 6 années restantes, les étalons approuvés à 2 ans doivent participer, l'année de leurs 3 ans, aux sessions de testage et satisfaire aux conditions d'approbation.

**Pour être approuvés à l'âge de 3 ans** et pouvoir produire au stud-book du Selle Français, un mâle SF doit participer avec succès au cycle de sélection des candidats étalons : épreuves qualificatives, et finale nationale annuelle et session de testage selon les critères et modalités définis annuellement par le Stud-Book Selle Français dans le règlement technique des concours d'élevage.

Selon les besoins de la race et la qualité des chevaux présentés, la Commission du Stud-Book décidera de l'approbation des meilleurs mâles de 3 ans à l'issue de la finale nationale. Elle pourra également admettre au testage un deuxième groupe de chevaux en tenant compte de critères complémentaires jugés importants pour le programme d'élevage du Selle Français (lignée maternelle, diversité génétique, qualités particulières). Pour les chevaux de ce deuxième groupe, l'approbation pourra être modulée par le biais du nombre de cartes de saillies à l'issue du testage et conformément au règlement technique des concours d'élevage.

L'approbation est provisoire pour 7 ans conformément au § 4.1.3.

#### - Mâles Pur Sang, AQPS, Anglo-arabe :

**Pour être approuvés à l'âge de 2 et 3 ans** et pour pouvoir produire au stud-book du Selle Français, un mâle doit participer avec succès, selon les mêmes conditions que les mâles SF, aux épreuves qualificatives régionales, à la finale et aux sessions de testage SF (à 3 ans), et recevoir un avis favorable de la commission du stud-book. Cette approbation est provisoire pour 7 ans conformément au § 4.1.3.

### 4.3.2 Conditions d'approbation pour les mâles de 4 ans et plus

#### 4.3.2.1 Présentation devant la commission d'approbation

**Pour être approuvé à partir de l'âge de 4 ans** et pour pouvoir produire au stud-book du Selle Français, un étalon SF, ou des autres races ou registres énumérés au 4.3., doit être évalué par la commission d'approbation Selle Français.

Seront évalués préférentiellement les chevaux ayant été qualifiés pour les épreuves des finales des cycles classiques de la Société Hippique Française, dans les disciplines du CSO, du CCE, du dressage et du hunter, ou ayant obtenu des indices et des performances de niveau national et international.

#### 4.3.2.2. Déroulement de l'évaluation par la commission d'approbation

La commission d'approbation évalue les candidats sur leurs aptitudes sportives, leur locomotion et leur modèle.

L'examen des aptitudes sportives est réalisé lors des finales de jeunes chevaux ou lors d'épreuves sélectionnées ou lors de commissions réunies spécialement.

L'examen du modèle, de la locomotion et des aptitudes sportives est réalisé lors de ces manifestations conformément au règlement technique du Stud-Book Selle Français.

Cette évaluation est complétée par les informations sur la santé (notamment le statut ostéo-articulaire jusqu'à l'âge de 15 ans), et les données généalogiques.

Peuvent être dispensés de la présentation montée et être présentés en main sur demande justifiée de leur propriétaire :

- les chevaux âgés de plus de 15 ans
- les étalons souffrant d'une affection accidentelle rendant cette présentation impossible.

L'évaluation se fait selon les lignes directrices précisées dans le règlement technique du Stud-Book Selle Français.

La commission d'approbation émet un avis qu'elle transmet à la commission du stud-book. Celle-ci décide ou non de l'approbation.

### 4.3.3. Approbation des étalons français stationnés à l'étranger

Les étalons des races mentionnées au 4.3 stationnés à l'étranger, inscrits à la naissance dans un stud-book reconnu de leur race, pourront être approuvés sur la décision de la commission du stud-book selle français, pour produire au sein du stud-book Selle Français. Celle-ci se prononce au vu d'un dossier mentionnant les informations selon les dispositions figurant en annexes II et III.

Les performances demandées sont du niveau de celles figurant aux § 4.3.2.1, 4.4.2.

Les dossiers sont reçus au Stud-Book Selle Français qui en transmet une copie à l'IFCE.

### 4.4. Approbation des étalons des stud-books de la WBFSH (World Breeding Federation for Sport Horses)

Les chevaux inscrits à leur naissance dans un stud-book reconnu par la WBFSH, présentant des qualités sportives, génétiques et de conformation de très haut niveau, ou dont la production se révèle très performante, peuvent être approuvés pour produire au stud-book Selle Français, selon les dispositions suivantes.

L'approbation est provisoire pendant 7 ans, conformément aux dispositions du § 4.1.3.

#### 4.4.1. Conditions d'approbation pour les mâles concourant en France

Les mâles concourant en France peuvent être approuvés selon les conditions fixées au § 4.3.2. ou selon les conditions précisées au § 4.4.2.

#### 4.4.2 Mâles stationnés à l'étranger

##### 4.4.2.1. Disciplines du CSO et du CCE

- Les mâles de 4 à 7 ans, stationnés à l'étranger, peuvent se présenter aux commissions d'approbation organisées par le stud-book Selle Français.
- Les mâles de 8 ans et plus, stationnés à l'étranger, peuvent demander leur approbation Selle Français :

La Commission du Stud-Book décidera l'approbation :

- au vu des performances sportives de haut niveau de l'étalon selon son âge et d'une expertise technique (aptitudes sportives, évaluation Modèle et Allures)



#### 4.4.2.2. Disciplines du dressage

Les mâles stationnés à l'étranger, peuvent demander leur approbation Selle Français

- à 3 et 4 ans, s'ils sont approuvés dans la section principale de leur stud-book et ont figuré dans les 5 premiers de leur testage,
- à 5, 6 ou 7 ans, s'ils ont figuré dans les lauréats des championnats nationaux ou internationaux de jeunes chevaux
- à 8 ans et plus, s'ils disposent de performances internationales d'un niveau minimum St Georges ou Inter I ou s'ils sont confirmés sur descendance (au moins 4 produits dans les finales des championnats jeunes chevaux ou au moins 2 produits dans les 2000 premiers du classement WBFSH ou classés dans les 100 meilleurs étalons de Dressage WBFSH)

Pour toutes les catégories d'âge, ils doivent avoir fait l'objet d'une expertise technique (notamment aptitudes sportives, évaluation Modèle et Allures) transmise à la Commission du Stud-Book.

#### 4.5 Approbation des étalons présentés par une antenne Selle Français

La sous-commission internationale désignée par la commission de stud-book SF décide des approbations des étalons proposés par une antenne SF conformément au §5.1.5.

Lorsque cela est nécessaire, les dossiers individuels sont présentés en commission du stud-book.

#### 4.6 Délivrance des carnets de saillie

A partir de la saison de monte 2013, la délivrance annuelle des carnets de saillie pour la production en SF se fera à titre onéreux au profit du Stud-Book Selle Français, selon un barème établi chaque année par son Conseil d'Administration.

Le non paiement de ce montant entraîne de facto la non délivrance des carnets de saillie pour la production dans la race Selle Français.

Par ailleurs, l'IFCE ne peut délivrer les carnets de saillie que lorsqu'il est en possession du dossier sanitaire décrit en annexe V.

### 5. COMMISSION DU STUD BOOK - COMMISSION D'APPROBATION

#### 5.1. Commission du stud-book

##### 5.1.1. Composition

La commission du stud-book se compose de la façon suivante :

- Neuf membres représentant les éleveurs et les utilisateurs désignés par le Président du Stud-Book Selle Français, dont le président de la commission et dont 1 membre de France Dressage, sur proposition du président de cet organisme..

Ces membres sont nommés pour une durée de 1 an renouvelable.

- Deux représentants de l'IFCE :
  - le délégué national sport de l'IFCE ou un représentant de l'IFCE désigné par la Direction nationale et internationale, secrétaire.
  - un représentant de l'IFCE désigné par la Direction des connaissances (DCO)

Siègent à titre consultatif :

- un représentant de France Galop, désigné par le président de cette association
- un représentant de l'ACA, désigné par le président de cette association
- un représentant de l'ANAA, désigné par le président de cette association
- un représentant de la SHF, désigné par le président de cet organisme
- un représentant de la FFE, désigné par le président de cet organisme
- un représentant de l'INRA
- un représentant de l'élevage privé désigné par le président de l'ASEP

Avec l'accord du Président, la commission peut également s'adjoindre des experts avec voix consultative.

##### 5.1.2. Missions

La commission du stud-book du Selle Français est chargée :

- a) de déterminer la politique d'amélioration génétique et de sélection de la race Selle Français ;
- b) de proposer toute modification au présent règlement et à ses annexes, en particulier de définir les règles relatives à l'approbation des étalons et à la sélection des femelles et aux contrôles sanitaires de la monte. Elles sont soumises à l'approbation du Ministre chargé de l'agriculture ;
- c) de valider le programme d'élevage de la race Selle Français et ses applications et formuler toute proposition relative à l'amélioration de la sélection et la valorisation du Selle Français ;
- d) de prononcer l'approbation des reproducteurs aptes à reproduire dans la race ou leur ajournement. Les motifs de l'ajournement doivent figurer au procès-verbal. L'ajournement des candidats étalons est prononcé pour une année au plus, et au moins pour la saison de monte en cours ou qui va débiter. Ces décisions sont notifiées aux propriétaires des candidats étalons par l'IFCE ;
- e) de statuer si nécessaire sur l'attribution de la labellisation Selle Français pour les juments présentées. Les motifs de l'ajournement éventuel doivent figurer au procès-verbal ;
- f) de se prononcer sur les cas particuliers de l'application du présent règlement qui lui sont soumis par l'IFCE.

Elle peut être consultée par le Ministre chargé de l'agriculture sur toute question relative à l'élevage et à la sélection des équidés.



### 5.1.3. Règles de fonctionnement

La commission se réunit sur convocation écrite transmise par courrier ou par voie électronique, à la demande de son Président ou d'une majorité de ses membres. Ses décisions ou recommandations ont un caractère public, mais les délibérations sont confidentielles.

La commission se réunit au moins une fois par an, physiquement ou par téléconférence.

La commission délibère valablement si 8 au moins de ses membres ayant voix délibérative, sont présents ou représentés. Les décisions sont prises à la majorité des membres présents ou représentés. Chaque membre présent ne peut disposer que d'un pouvoir au maximum en plus de sa voix. En cas d'égalité des voix lors de votes, celle du Président est prépondérante.

La commission peut déléguer certains de ses membres pour la représenter pour l'exercice de ses missions.

### 5.1.4. Sous-commission sanitaire du stud-book Selle Français

La sous-commission sanitaire est placée sous l'autorité du Président de la commission du stud-book Selle Français. Elle est composée de trois vétérinaires désignés respectivement par :

- le Président du Stud-Book Selle Français (2)
- L'IFCE (1)

Et un représentant des étalonniers particuliers (ASEP)

Le Président de la commission du stud-book désigne le responsable de la sous-commission sanitaire.

La sous-commission sanitaire intervient :

- dans les régularisations sanitaires de dossiers d'approbation,
- dans les dossiers des étalons excréteurs du virus de l'artérite virale,
- lors de déclaration d'une des maladies dont le contrôle est inscrit au règlement du stud-book notamment pour aider le vétérinaire sanitaire, pour mener des enquêtes épidémiologiques, pour vérifier que les contrôles prévus sont réalisés, pour proposer le rétablissement de l'autorisation de reproduire et toutes autres mesures jugées pertinentes.

### 5.1.5. Sous-commission internationale

La sous-commission internationale est placée sous l'autorité du Président de la commission du stud-book Selle Français. Elle est composée de 4 membres désignés par la commission du stud-book Selle Français et d'un représentant de l'IFCE.

Le Président de la commission du stud-book désigne le responsable de la sous-commission internationale.

Sous l'autorité de la commission du stud-book, la sous-commission internationale :

- examine les dossiers des chevaux candidats à l'approbation à l'étranger,
- décide de l'approbation des étalons à l'étranger,
- examine, lorsque cela est nécessaire, les dossiers individuels internationaux (poulains nés à l'étranger, juments reproductrices),
- rend compte à la commission du stud-book des décisions prises sur les différents dossiers.

## 5.2. Commission d'approbation

### 5.2.1. Composition de la commission d'approbation

La commission d'approbation est composée :

- d'au moins 4 membres désignés par le Président du Stud-Book Selle Français,
- dont au moins un représentant de l'IFCE, secrétaire, qui établit le procès-verbal d'évaluation.

La commission est présidée par un représentant du Stud-Book Selle Français qui a voix prépondérante en cas d'égalité des voix lors de votes.

### 5.2.2. Rôle de la commission d'approbation

La commission d'approbation :

- examine les dossiers des chevaux satisfaisant aux conditions d'accession à la commission d'approbation chargée de l'évaluation,
- réalise l'évaluation des candidats lors des compétitions et des rassemblements,
- prononce un avis qu'elle transmet à la commission du stud-book en charge de prononcer l'approbation ou l'ajournement des candidats.

## 6. EXAMEN ONEREUX DES ANIMAUX

L'instruction de dossiers individuels et les examens d'animaux par les commissions peuvent se faire à titre onéreux au profit du Stud-Book Selle Français, selon un barème établi chaque année par son conseil d'administration.

## 7. DROITS D'INSCRIPTION AU STUD-BOOK

A partir des naissances 2009, l'inscription des produits au stud-book Selle Français au titre de l'ascendance, à titre initial se fera à titre onéreux au profit du Stud-Book Selle Français, selon un barème établi chaque année par son conseil d'administration.

Pour les inscriptions au titre de l'ascendance, le non paiement de cette inscription à la naissance entraîne de facto la non inscription du produit au stud-book Selle Français. Ce produit pourra être inscrit au stud-book du Selle Français ultérieurement moyennant un droit d'inscription ré-évalué.

## ANNEXE I

---

### STUD-BOOKS ETRANGERS RECONNUS

---

#### SELLE FRANÇAIS

France

Antenne : SFNA (Etats-Unis, Canada et Mexique) :

Les étalons sont approuvés à produire en SF, les juments sont labellisées SF et les produits sont enregistrés SF par l'antenne américaine du Stud-Book Selle Français selon un règlement de stud-book adapté aux conditions d'élevage et selon un programme d'élevage spécifique disponible sur demande auprès du Stud-Book Selle Français.

#### RACES ETRANGERES DE CHEVAUX DE SPORT

Stud-books reconnus par la WBFSH et l'Union européenne

#### PUR SANG ANGLAIS

Stud-books approuvés par l'ISBC

#### PUR SANG ARABE

Stud-books reconnus par la WAHO

#### ANGLO ARABE

Stud-books reconnus par la CIAA

\* \* \* \* \*  
\* \* \*  
\*

## ANNEXE II

---

### DOSSIERS TYPE POUR UNE DEMANDE D'EXAMEN EN COMMISSION DU STUD-BOOK, EN COMMISSION D'APPROBATION, DE LABELLISATION OU D'INSCRIPTION A TITRE INITIAL

---

Demande d'examen en commission d'approbation ou de qualification ou de labellisation ou d'inscription à titre initial.

Bulletin d'engagement Dossier à transmettre à : Stud-Book Selle Français, 56 avenue Henri Ginoux, BP 105 – 92124 Montrouge cedex.

Les chèques sont à rédiger à l'ordre du Stud-Book Selle Français.

#### Pour tout dossier, joindre :

- **Origines** : copie recto-verso du certificat d'origine, avec au moins 3 générations.
- **Performances** : Finales Cycles Classiques, mentions obtenues, indices et éventuellement autres performances pour les chevaux ayant concouru en France.

#### ➤ à défaut de performances en France :

- **Pour les mâles** : relevé précis établi par la FEI des épreuves et des classements,
- **Pour les femelles et les hongres** : relevé précis établi par la Fédération Nationale du pays de performance, indiquant les épreuves, les classements, et les correspondances de cotes d'obstacles.
- **Production** : si besoin est, relevé complet de la production, avec le cas échéant, les gagnants et leur niveau de gains ou indices (comme ci-dessus).
- **Collatéraux** : si besoin est, relevé des performances (comme ci-dessus).
  - **Pour les femelles et les hongres** : relevé précis établi par la Fédération Nationale du pays de performance, indiquant les épreuves, les classements, et les correspondances de cotes d'obstacles.
- **Production** : si besoin est, relevé complet de la production, avec le cas échéant, les gagnants et leur niveau de gains ou indices (comme ci-dessus).
- **Collatéraux** : si besoin est, relevé des performances (comme ci-dessus).

### ANNEXE III

## DOSSIER ET PROTOCOLE SUR LE STATUT OSTEO ARTICULAIRE POUR LES CANDIDATS ETALONS

#### 1. Statut ostéo-articulaire

Ce statut est demandé pour les étalons de moins de 16 ans.

L'interprétation du CIRALE de l'ensemble des radios, selon le protocole 2002 d'examen radiographique de l'appareil locomoteur des chevaux qualifiés établi par le Pr. JM DENOIX (CIRALE), doit être fournie

#### **PROTOCOLE**

Les propriétaires feront procéder à l'examen radiographique de leurs chevaux par le vétérinaire de leur choix.

Chaque cliché réalisé devra porter les éléments d'identification suivants :

- nom du cheval, nom de son propriétaire, date d'examen, identité du vétérinaire.

Ils devront être de taille et de qualité suffisante pour permettre une lecture fiable.

Pour être examinés les dossiers devront être **d'emblée complets**.

#### **Matériel nécessaire**

- cales de positionnement (face et profil du pied)
- savon neutre (colmatage des lacunes de la fourchette pour les pieds de face)
- matériel d'identification (nom du vétérinaire, du cheval, côté D ou G) ; mettre toujours les lettres D et G du côté latéral sur les clichés de face.

Les clichés radiographiques seront à adresser, pour lecture et interprétation, **au CIRALE**.

Ils peuvent être envoyés en format numérique (préférentiellement DICOM, le format JPEG est toléré) par e-mail (cirale@vet-alfort.fr) ou par courrier postal (CD, DVD, clef USB...)

A l'adresse suivante : CIRALE, Service de lecture radio - RD 675 - 14430 GOUSTRANVILLE) ou en format conventionnel.

Accompagnés **du règlement** (contacter le secrétariat au 02 31 27 85 56 pour connaître le tarif actualisé) **par chèque** (à l'ordre du CIRALE, merci d'indiquer le nom de votre cheval et « protocole étalon » au dos de votre chèque), **par virement** (merci d'indiquer le nom de votre cheval et « protocole étalon » en référence de votre virement) ou **par carte bancaire** (en téléphonant au secrétariat). Une facture acquittée sera envoyée par courrier postal une fois la lecture effectuée.

#### **CIRALE : BANK DETAILS**

**Bank name and address:** TRÉSOR PUBLIC  
7 BOULEVARD BERTRAND  
14034 CAEN CEDEX

#### **Identifiant international de compte bancaire - IBAN**

IBAN (International Bank Account Number)							BIC (Bank Identifier Code)
FR76	1007	1140	0000	0010	0035	387	TRPUFRP1

#### **Account Owner : REGIE DE RECETTES DU CIRALE**

**14430 GOUSTRANVILLE**

#### **Identifiant national de compte bancaire RIB**

Code Banque	Code Guichet	N° de Compte	Clé RIB	Domiciliation
10071	14000	00001000353	87	TPCAEN TG

Il faut compter un délai de **15 jours** entre la réception du dossier complet (14 clichés radiographiques et règlement) et l'obtention du rapport de lecture qui est envoyé par mail et par courrier (la demande doit être accompagnée des coordonnées postales complètes du propriétaire ainsi que d'une adresse e-mail).

#### **Pour les étalons stationnés à l'étranger**

Pour les étalons déjà approuvés dans leur stud-book d'origine, la commission du stud-book accepte les documents et les certificats fournis pour l'approbation dans la race d'origine, à condition qu'ils soient jugés suffisants, interprétables et précis par les experts français par rapport à ce qui est demandé pour des étalons Selle Français. Dans le cas d'un dossier insuffisant (ostéo-articulaire) la commission du stud-book se réserve le droit de demander des examens complémentaires.

Pour les étalons étrangers sollicitant une approbation uniquement dans la race Selle Français, le protocole est identique à celui des candidats Selle Français.

**ANNEXE III bis****REGIONS DEVANT FAIRE L'OBJET D'EXAMEN RADIOGRAPHIQUE  
SUR LES CHEVAUX QUALIFIES**

REGIONS	INCIDENCES	FILM 24 X 30
PIEDS ANTERIEURS	F	Cale à 60°, déferré, pied préparé et lacunes comblées
	P	Cale horizontale
BOULETS ANTERIEURS	P	Pour éviter les incidences obliques, merci de réaliser les clichés de pied et de boulet de profil séparément sur les antérieurs
CARPES	F	1 (D + G)
DOIGTS POSTERIEURS	P	Boulet + paturon au minimum (+/- AIPD)
JARRETS	P	Partie proximale du calcaneus et 1/3 proximal de l'os métatarsal III visibles
GRASSET	P (ou OCL)	

Légendes : F : cliché de face ; P : cliché de profil OCL : incidence oblique caudo-latérale.

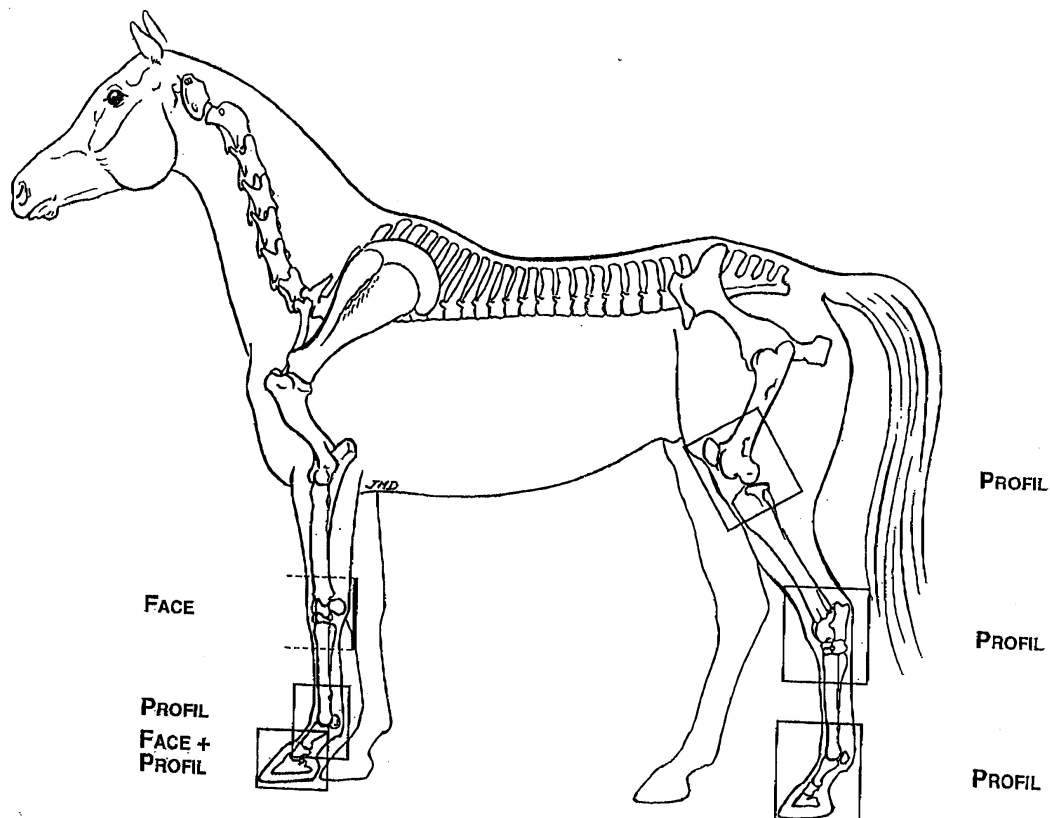
**CLICHES RADIOGRAPHIQUE A EFFECTUER  
SUR LES MEMBRES DROITS ET GAUCHES**

**CLICHES A REALISER SUR CHAQUE MEMBRE ANTERIEUR**

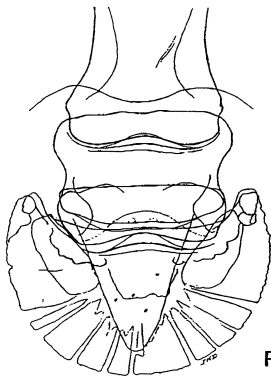

**PIED**

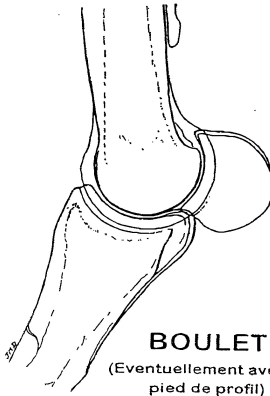
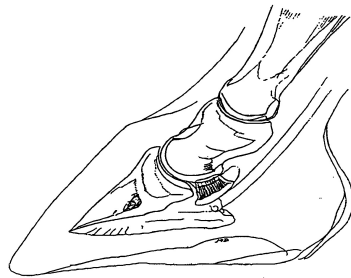

**BOULET**  
(Eventuellement avec le  
pied de profil)

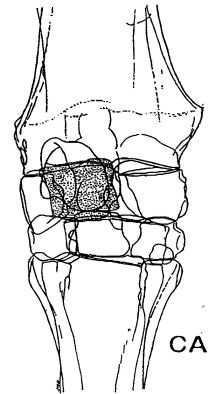

**CARPE**

**CLICHES A REALISER SUR CHAQUE MEMBRE POSTERIEUR**

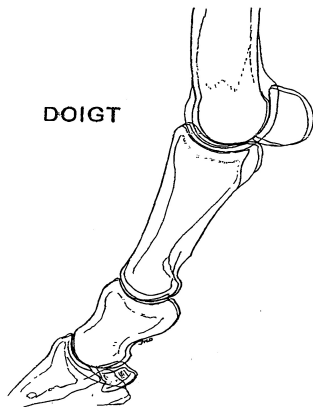

**DOIGT**

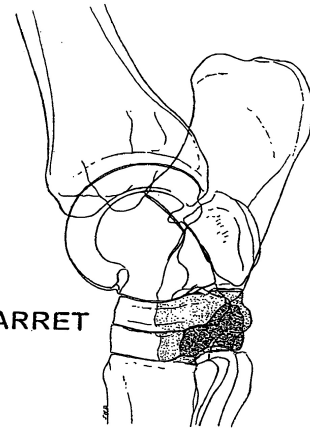

**JARRET**

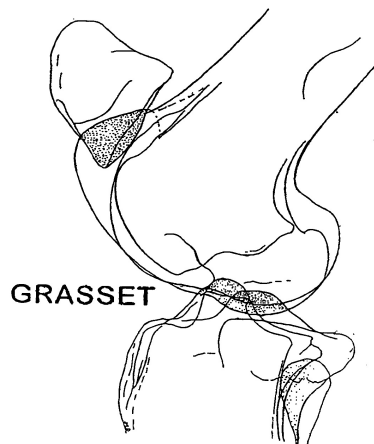

**GRASSET**

## ANNEXE IV

### ORGANISATION DU PROGRAMME D'ÉLEVAGE

#### I) Caractéristiques du programme d'élevage

Sélection génétique, conduite d'élevage, préparation et valorisation des jeunes chevaux constituent trois secteurs d'actions pour conduire un programme d'élevage. Ce qui suit concerne l'amélioration génétique.

##### Détermination des objectifs de production,

Une caractérisation du marché a permis de définir les principaux objectifs de production :

Performances sportives

Modèle et allures (conformation et locomotion)

Aptitudes à l'utilisation (caractère, facilité)

Longévité sportive

Santé, qualités de reproduction

##### Amélioration génétique,

Un programme d'amélioration génétique contribue à atteindre ces objectifs. Il comporte deux étapes :

Le *SCHEMA DE SELECTION* recouvre la **caractérisation des reproducteurs** selon ces objectifs de sélection, et le **choix des reproducteurs**, qui relève par exemple des procédures d'approbation, de confirmation ou de qualifications des reproducteurs, figurant au règlement du stud book.

Cette démarche est complétée par *L'UTILISATION DES REPRODUCTEURS*, portant notamment sur la diffusion de l'information et le conseil aux accouplements.

#### II) Services proposés

L'établissement des indices et index sur performances est un outil de caractérisation transversal aux races, et dont le Selle Français poursuivra l'utilisation.

En revanche, la caractérisation sur d'autres critères est à établir : grilles d'évaluation, morphométrie, statut ostéo-articulaire des étalons, etc.... Ces caractérisations passent par une inscription des sujets au programme d'élevage.

Les sujets inscrits au programme d'élevage seront caractérisés progressivement selon les objectifs définis. (Index, indices, grille d'évaluation, morphométrie, statut ostéo articulaire des étalons, etc...)

Des outils de conseil aux accouplements seront développés : fiches individuelles étalon et jument, bilan génétique d'élevage, etc..

Les encouragements de l'IFCE, au service de l'amélioration génétique du Selle Français, seront réservés aux sujets inscrits au programme d'élevage de cette race.

Une qualification des femelles pourra être instaurée afin de catégoriser les poulinières, d'identifier les meilleures à des fins génétiques et promotionnelles, et de contribuer aux accouplements raisonnés. La qualification des poulinières s'effectuera selon l'index génétique, les indices de performance, l'évaluation modèle et allures et l'appréciation de sa descendance.

#### III) Modalités d'inscription

Les barèmes et les modalités précises d'inscription relèvent de la décision du conseil d'administration du Stud-Book Selle Français.

## ANNEXE V

### CONDITIONS SANITAIRES POUR LES REPRODUCTEURS PRODUISANT DANS LE STUD-BOOK SELLE FRANÇAIS

#### 1. Dispositions générales

Pour être approuvé dans la race Selle Français, un étalon doit satisfaire aux conditions sanitaires du présent règlement.

La mise à la reproduction d'un étalon qui n'aurait pas satisfait à toutes les conditions sanitaires prescrites, pour produire au sein du stud-book Selle Français, engage la responsabilité conjointe du ou de ses propriétaires et de son étalonnier.

Les dispositions sanitaires prévues pour les étalons reproduisant en race Selle Français sont en tous points applicables aux boute-en-train du haras. Les prélèvements sont réalisés par un vétérinaire sanitaire sur un animal dont l'identité a été vérifiée, conservés dans de bonnes conditions notamment de température, expédiés selon la réglementation en vigueur pour les produits biologiques, dans un délai conforme aux exigences liées à l'analyse, vers un laboratoire agréé ou habilité selon le cas et analysés selon les méthodes autorisées par le Ministre chargé de l'agriculture.

#### 2. Commission sanitaire

La commission sanitaire est placée sous l'autorité du Président de la commission du stud-book Selle Français. Elle est composée de trois vétérinaires dont deux sont désignés par l'Association Nationale du Selle Français et un par l'IFCE.

La commission sanitaire :

- se prononce sur la régularisation sanitaire des dossiers d'approbation ;
- suspend la monte en race Selle Français, des sujets concernés consécutivement à la déclaration d'un cas positif de maladie dont le contrôle est inscrit au présent règlement du stud-book ;
- peut s'adjoindre des experts;
- intervient lors de déclarations d'une des maladies dont le contrôle est inscrit au règlement du stud-book notamment pour aider le vétérinaire sanitaire, pour mener des enquêtes épidémiologiques, pour vérifier que les contrôles prévus sont réalisés, pour proposer le rétablissement de l'autorisation de reproduire et toutes autres mesures jugées pertinentes.

Les décisions prises par la commission sanitaire, notamment la suspension de la monte, sont notifiées par l'IFCE.

En tant qu'organe de suivi épidémiologique de la race, la commission sanitaire est immédiatement informée, de tout résultat positif de maladies dont le contrôle est inscrit au présent règlement, sur un cheval produisant dans la race. Le commanditaire de l'analyse autorise donc implicitement le laboratoire à transmettre ces résultats à la commission sanitaire qui est tenue d'en respecter la confidentialité.

#### 3. Pour produire dans la race, les étalons sont soumis aux dépistages et vaccinations suivants :

1. **Recherche de l'anémie infectieuse des équidés**, par une épreuve d'immuno-diffusion en gélose (test de Coggins) avec résultat négatif, réalisée lors de la première saison de monte de l'étalon dans les trois mois précédant la demande de carnet, puis tous les trois ans avant le début de la saison de monte. Des tests complémentaires pourront être exigés en fonction de la situation épidémiologique et sur instruction du ministre chargé de l'agriculture.
2. **Recherche de l'artérite virale équine**, par une épreuve de séroneutralisation avec résultat négatif à la dilution de 1/4 ou toute autre épreuve sérologique autorisée par le Ministre chargé de l'agriculture avec résultat négatif ; en cas de résultat positif à cette épreuve sérologique, une épreuve d'isolement viral ou toute autre épreuve virologique autorisée par le Ministre chargé de l'agriculture est effectuée sur un échantillon de sperme total de l'étalon donneur avec résultat négatif. La recherche de l'artérite virale équine est effectuée chaque année. Les prélèvements doivent être postérieurs au 1<sup>er</sup> décembre précédant la saison de monte.

Par dérogation, les étalons valablement vaccinés contre l'artérite virale équine et sans rupture vaccinale ne sont pas soumis aux épreuves sérologique et virologique prévues ci-dessus. Pour être reconnues valables, les vaccinations doivent être réalisées par un vétérinaire selon les prescriptions de l'autorisation de mise sur le marché du vaccin utilisé et après un test sérologique négatif réalisé moins de trente jours avant la date de la première injection vaccinale. En cas de rupture vaccinale, la reprise de vaccination est considérée comme valable après un test virologique sur sperme négatif datant de moins de trente jours.

Les étalons présentant une épreuve virologique (recherche du virus ou de ses composants) positive sont reconnus excréteurs et ne sont pas autorisés à faire la monte. Toutefois, une dérogation peut être accordée, par le président de la commission du stud-book sur avis de la commission sanitaire sous réserve que la souche virale ne soit pas considérée comme pathogène par le laboratoire national de référence en la matière et sous réserve du respect d'un protocole technique garantissant la non-diffusion du virus et limitant la monte à un harem fermé.

3. **Recherche de la métrite contagieuse équine** par une épreuve de diagnostic bactériologique négative effectuée chaque année avant la saison de monte sur un écouvillon provenant de la fosse urétrale. Le prélèvement doit être postérieur au 1<sup>er</sup> décembre précédant la saison de monte.
4. **Vaccination contre la grippe équine** et la rhinopneumonie équine réalisées par un vétérinaire selon les prescriptions de l'autorisation de mise sur le marché du vaccin utilisé.

#### 4. Poulinières

Pour pouvoir être présentée à la saillie d'un étalon produisant dans le stud-book Selle Français, une jument Selle Français ou de toute autre origine doit remplir les conditions sanitaires exigées pour les étalons au paragraphe 4 ci-dessus, concernant les vaccinations contre la grippe équine.

## 5. Surveillance sanitaire

### **Pour les étalons**

Les documents ou leurs photocopies, attestant des vaccinations et de l'observation des protocoles techniques de surveillance sanitaire doivent être adressés à l'IFCE à partir du 1<sup>er</sup> décembre précédant le début de la saison de monte. La réception de l'intégralité de ces documents par l'IFCE conditionne la délivrance des cartes de saillie.

Ces documents ou leurs photocopies, sont également conservés sur le lieu de stationnement de l'étalon pendant trois ans.

Ils doivent être tenus à la disposition de toute personne mandatée par la commission sanitaire du Selle Français dont la composition, les missions et les règles de fonctionnement sont définies au paragraphe 2 ci-dessus.

### **Pour les juments**

Le document d'accompagnement attestant des vaccinations doit être présenté à la personne responsable de l'insémination, ou à toute personne habilitée, qui s'assure de leur conformité.

(A partir de 2007, toute jument ne remplissant pas les conditions de vaccination obligatoires ne pourra être présentée à la saillie).



COMMISSION DU STUD-BOOK  
DU CHEVAL  
DE SELLE FRANÇAIS

COMMISSION DU STUD-BOOK  
DU CHEVAL  
DE SELLE FRANÇAIS  
FEMELLES

**ESQUISSE D'HEM (DZ)** f., bai 2014 ÉLEVÉE EN ALGERIE - SBSF tome 36 - M. M'HAMED ZOUBIR METIDJI  
par QUINTUS D'09 (BE) (bwp) et HERMINE DE LA CROIX (oes) par ADIEU Z (han)  
Importée en 2016

# ÉTALONS

# ÉTALONS

## ACANTUS GK (DE) (bywbl), bai 1998 - LVBAY numéro 818025198 - M. GEORG JUN KLOECK

par ACORADO (DE) (holst) et WALDROSE P (bywbl) par CANTUS (DE) (holst) et WINONA (bywbl) par WODKA (bywbl)  
Entré au haras en **2015 - 39** produits immatriculés (30 SF), 2 indicés en SO

**MONTE 2015** : Agréé, EUROPEAN STALLIONS RESORT - 01960 SERVAS (☎ +334.74.50.57.06)

69 juments saillies, 44 pleines, 2 vides, 23 résultats inconnus

GAETA D'ESTELYA, f., bai, RITA DE FLIGNY  
GAHUS DES COUPEAUX, m., alezan, QUEVA DES COUPEAUX  
GALANTHA DES PINS, f., bai, AGATHA D'AMOUR  
GAMIRO D'ELIXIR, m., bai, TAMIRA D'EMM  
GANDHI MIROGISE, m., bai, TOSCANE BELLE MENEÉ  
GANGSTER D'EMM, m., bai, KISBA D'ELLE  
GAO DU BLONDEL, m., bai, PRECIEUSE DU BLONDEL  
GARY DE VERNAY, m., bai, HAUTESSE DES ARVALI  
GATSBY CAK, m., bai, PERLE DE LA TAURIE  
GAYA DES KAOLINS, f., bai, QUACIOPE DES FROTARDS  
GEAD'OR DE ROZ FAO, m., bai, L'OR DE ROZ FAO  
GERICO DE SELINCOURT, m., bai, URDALI  
GIBSON DE NEUVE, m., alezan, IONA (DE)  
GIFT, m., bai, RAJA Z (BE)  
GIN TONIC DU PLASSON, m., bai, MISS TIC DU PLASSON

GIULA, f., bai, KAMEL DE GOBAUDE  
GOLD DE FLUSEL, m., bai, HERONNIERE  
GOLDSTAR DES PINS, m., bai, AGATHA D'AMOUR  
GOLDYSTAR, m., bai, MEROVEE  
GOOD BOY MAD'HOPE, m., alezan, JUDY DU QUESNOY  
GOODFEELING VETFOLES, f., bai, MELODIE DU VIVIER  
GOTHAM DE PAM, m., bai, KITANA DE PAM  
GRACE DE ST GEORGES, f., bai, ELITE DE MOENS  
GRAND CRU D'AUNET, m., alezan, NENNI POINT DU TOUT  
GRANIE DE LA JOUX, f., bai, TARA DES RONDETS  
GRIEZMAN DU MONT, m., bai, ORLEQUINE DU MONT  
GUARANA DES AURS, f., bai, MAINA DU PRIEURE  
GUET APENS DE PALAVA, m., alezan, PIN UP DE LA GOELE  
GUINNESS DE LOYE, f., bai, LOLITA GREEN  
GUINNESS RUBY, f., alezan, LUCIFER

**MONTE 2016** : Agréé, Dr. Vét. FREDERIC NEYRAT - 01320 CHATENAY

53 juments saillies

## ACTION BREAKER (BE) (bwp), bai 2000 ÉLEVÉ EN BELGIQUE - BWP numéro 191657 - M. ARNOLD VAN RENTERGEM

par HEARTBREAKER (NL) (kwpn) et JARME V'T STEENTJE (bwp) par LYS DE DARMEN (sfa) et FREJA (bwp) par PORCHE DE BORNIVAL (sbs)  
**BSO** +23 (0,72) Entré au haras en **2011 - 115** produits immatriculés (82 SF), 22 indicés en SO, 2 indicés en DR, 2 présentés en hunter

### MEILLEURS PRODUITS INDICÉS

H TOSCANE DE L'ENCLOS (BE), (bwp), f., 2007, **ISO** 142 (15) **JSO** 5  
HARRIE'S HORSE 111 (BE), (bwp), h., 2007, **ISO** 143 (16)

JUST DO IT R (ES), (cde), h., 2008, **ISO** 150 (16) **JSO** 6

### PRODUIT NON PARU ANTÉRIEUREMENT

DEEP SEA SEMILLY, f., gris, 2013, UNE BEL MAROCAINE

**MONTE 2015** : Agréé, S.C.E.A. LEVALLOIS RICHARD - 50680 COUVAINS

18 juments saillies, 15 pleines, 3 résultats inconnus

GABY MY BABY, f., bai, AWENTA  
GALA DE ROMAX, f., alezan, RAFALE DU VENT  
GATSBY LE MAGNIFIC, m., bai, AWENTA  
GIBOULEE TAME, f., bai, VALBONE TAME  
GIOVANNI DES FAY, m., bai, OLMECA DES PLAINS  
GOLETTE VILLERS, f., bai, LA FILLE DE L'AIR  
GOLD BREAKER SEMILLY, m., alezan, BLOOM OF SEMILLY

GOLDEN BROWN, m., bai, UBAYE DE LA ROQUE  
GOLDENBABY, m., bai, SHIRLEY DES ISLES  
GOOD BOY, m., al fon, TALBOLAMM  
GOOD LUCK LULU, f., alezan, SPOUTNIKA  
GRAND PRIX DE GAIA, m., bai, WHISPER S (BE)  
GRISHKA D'IVRAIE, f., bai, FLEOLE DU VALON

**MONTE 2016** : Agréé, M. RICHARD LEVALLOIS - 50680 COUVAINS (☎ +332.33.05.31.44)

18 juments saillies

## ADAGIO DE TALMA, bai 2010 ÉLEVÉ DANS LES ARDENNES - Dr. Vét. MICHEL GUIOT

par LAMM DE FETAN (sfa) et PEPITE DE TALMA (sfa) par CONTENDER (DE) (holst) et JOYEUSE (sfa) par QREDO DE PAULSTRA (sfa)  
Entré au haras en **2013 - 47** produits immatriculés (42 SF)

**MONTE 2015** : Agréé, Dr. Vét. MICHEL GUIOT - 08250 GRANDPRE (☎ +333.24.30.50.46)

14 juments saillies, 5 pleines, 3 vides, 6 résultats inconnus

GHITA ASSCHAUT, f., bai f., VARIENTA VAN VRIJHERN (BE)  
GIBRAMO D'ASSCHAUT, m., bai, JE T'AIME (BE)  
GIPSY BOY D'ASSCHAUT, m., bai f., GIPSY GIRL D'09 (BE)

GRACEFUL D'AVON, f., bai, KIMERA D'ARGONNE  
G'STAR DU BIEF, m., bai, UTOPIE DU BIEF

**MONTE 2016** : Agréé, S.C. TALMA STALLIONS - 08250 GRANDPRE

5 juments saillies

## ADIAMOOD DE L'ABBAYE, bai 2010 ÉLEVÉ DANS LA MANCHE - M. LOUIS LECONTE

par WINNINGMOOD VD ARENBERG (BE) (bwp) et MALOISE DE L'ABBAYE (sfa) par DIAMANT DE SEMILLY (sfa) et CALLIOPE DE RIEUX (sfa)  
par ROCKY DU CAREL (sfa)

**ISO** 128 (16) **JSO** 4 **BSO** +20 (0,57) Entré au haras en **2014 - 8** produits immatriculés (8 SF)

**MONTE 2015** : Agréé, M. RICHARD LEVALLOIS - 50680 COUVAINS (☎ +332.33.05.31.44)

5 juments saillies, 2 pleines, 1 vide, 2 résultats inconnus

**G LACCLASS DU MASCARET**, f., alezan, O LA CLASSE

**GAYA DE L'ABBAYE**, f., gris, VELOUKIA DE L'ABBAYE

**MONTE 2016** : même lieu, 9 juments saillies

### ADZARO DE L'ABBAYE

bai f. 2010 ÉLEVÉ DANS LA MANCHE - G.A.E.C. DE L'ABBAYE  
par QUAPRICE BOIMARGOT QUINCY (DE) (holst) et NIRVANA DE L'ABBAYE (sfa) par DIAMANT DE SEMILLY (sfa)  
et AMOUR DE CHANTEPIE (sfa) par JEROBOAB (sfa)

**ISO 131 (15) JSO 5 BSO +18 (0,56) Entré au haras en 2014 - 60 produits immatriculés (58 SF)**

#### PRODUITS NON PARUS ANTERIEUREMENT

**FAISONS UN REVE**, m., gris, 2015, VINKAS GIRL JOYAU DEP

**FURBY ST AMAND**, m., bai, 2015, KHYSMIE

**MONTE 2015** : Agréé, M. RICHARD LEVALLOIS - 50680 COUVAINS (☎ +332.33.05.31.44)

47 juments saillies, 25 pleines, 5 vides, 17 résultats inconnus

**GADJO DEAR**, m., bai, LOUNA DU DOUIT  
**GADZARO D'EM**, m., bai f., ISATISSE  
**GADZARO QUINHON**, m., bai, PURDY DE QUINHON  
**GALATEE DU DONJON**, f., bai, VOLUTE DU DONJON  
**GALLA DE L'ABBAYE**, f., bai, VALOISE DE L'ABBAYE  
**GALLIA DANCER**, f., bai, SARAH D'AUDOUVILLE  
**GAME DE BAUSSY**, m., bai, VOYELLE DE BAUSSY  
**GANDALF TEMPLIERS**, m., al br, TAIGABEL  
**GANDY DE L'ABBAYE**, m., bai, URIALE DE KEOS  
**GAZELLE DES MUZES**, f., bai f., SANRAN SHUGAR  
**GAZELLE DU PAUTE**, f., noir, OPALINE DU PAUTE  
**GAZOLINE DU MARAIS**, f., bai f., JASMINE DU MARAIS

**GEISHA DU PARC**, f., bai, JEZA DU PARC  
**GERIKO PAINBENIT**, m., bai, URKANE DU PAINBENIT  
**GIGI DE KERSUS**, f., bai f., GAROSPRING  
**GLADICE DE L'ABBAYE**, f., gris, CARLINE DE L'ABBAYE  
**GLAM D'OXI**, f., bai, OCCITANE CLAVIERE  
**GOLD MAS JACKNINE**, m., bai, KASTAFIORE  
**GOLDENE DE L'ABBAYE**, f., bai f., JALNA DE L'ABBAYE  
**GRACEFUL DE TOSAS**, f., noipan, HIPPIE DE SEMILLY  
**GRAFFITI DES LOUPS**, m., bai, TOSCA DES LOUPS  
**GRANDIOSE GONGE**, m., bai f., ROYALE GONGE  
**GUERNICA GRUERIE**, f., noipan, MATISS GRUERIE  
**GUNS'N ROSES DUVAU**, f., bai, PERLE DU VAU

**MONTE 2016** : même lieu, 30 juments saillies

### AFERCO (sfa), alezan 1988 ÉLEVÉ DANS LA MANCHE - M. JACQUES FERON

par LAUDANUM (ps) et QUERETY (sfa) par INCITATUS (sfa) et MARETTE (sfa) par GRAND VENEUR (sfa)

**ISO 168 (98) JSO 6 BSO +7 (0,93) BCC +14 (0,42) Entré au haras en 1994 - 159 produits immatriculés (131 SF), 95 indicés en SO, 10 indicés en CC, 10 indicés en DR, 1 partant en endurance, 13 présentés en hunter**

#### MEILLEURS PRODUITS INDICÉS

**LOISIR DU BOCAGE** (sfa), (sfa), h., 1999, **ISO 165 (12) JSO 6**  
**LORD DU MONT MILON** (sfa), h., 1999, **ISO 185 (10)**

**QUENOTTE D'AUDES** (sfa), f., 2004, **ISO 148 (13) JSO 4**

#### PRODUIT NON PARU ANTERIEUREMENT

**FRISBEE RISLOIS**, m., alezan, 2015, KATTI LUCERNAISE

**MONTE 2015** : Agréé, M. ARNAUD BONVALET - 27170 BEAUMONTEL (☎ +332.32.43.39.11)

8 juments saillies, 4 pleines, 1 vide, 3 résultats inconnus

**GAYA DE TAOE**, f., alezan, QRELY DU SCRAPS

**GAZOU DE L'ARQUERIE**, m., alezan, ROXANE DU VERDELLOT

### AIR JORDAN (DE) (old), noir 1996 ÉLEVÉ EN ALLEMAGNE - VZOP numéro 331514696 - M. ERWIN RISCH

par ARGENTINUS (DE) (han) et MANDOLINE (old) par MATADOR (han) et WINZERIN (han) par WEINSTERN (DE) (han)

**BSO +16 (0,90) BDR +7 (0,41) Entré au haras en 2004 - 328 produits immatriculés (204 SF), 77 indicés en SO, 3 indicés en CC, 5 indicés en DR, 14 présentés en hunter**

#### MEILLEURS PRODUITS INDICÉS

**AIR JONHSEN Z (BE)**, (z), h., 2005, **ISO 145 (15)**  
**ARMANI V OVERIS Z (BE)**, (z), m., 2005, **ISO 155 (13)**  
**AUSTRALIA (LU)**, (sl), f., 2006, **ISO 155 (16) JSO 6**

**UGO GERMINEY** (sfb), m., 2008, **ISO 140 (16) JSO 6**  
**UNEVEN SUNHEUP** (sfb), f., 2008, **ISO 145 (14) JSO 6**

#### PRODUITS ÉTALONS

**AMI Z (BE)**, (z), 2005  
**ARMANI V OVERIS Z (BE)**, (z), 2005, **ISO 155 (13) BSO +22 (0,56)**  
**A SEXY BACK PLEVILLE Z (BE)**, (z), 2006, **ISO 122 (11) JSO 4 BSO +9 (0,63), ICC 105 (12)**  
**AROBAS MONS Z (BE)**, (z), 2006, **ISO 103 (15) BSO +3 (0,54)**  
**ARGENT DES GEAIS Z**, (z), 2012  
**DOUGLAS DU GUE**, 2013

#### PRODUITS NON PARUS ANTERIEUREMENT

**DECIBEL D'OREAL**, f., bai, 2013, PIOLATA D'OREAL  
**DOLLY DE VALEME**, f., noipan, 2013, IDOLE DU FAVRIL

**ERAGON DE ST ESTEVE**, m., bai, 2014, SHINNE DE ST ESTEVE  
**FLY AWAY CHANTELOUBE**, m., noipan, 2015, HAYE D'AUDOUVILLE

**MONTE 2015** : Étranger, LIEU D'ELEVAGE EN BELGIQUE - BELGIQUE

24 juments saillies, 11 pleines, 13 résultats inconnus

**GALINETTE DU GUE**, f., noir, BRUYERES DU GUE  
**GEISHA DES FLAGUES**, f., bai, QONSTANCE DU PLESSIS  
**GHOST DE TUS**, m., bai, HARDIE DE LA LANDE  
**GIULIA DE MARA**, f., bai f., NUIT BLANCHE DE MARA

**GLAM UP DE CASTILLE**, f., bai, NORMA JANE DE BAUSSY  
**GORDON DE LYONS**, m., bai f., MY APPLE DE LYONS  
**GRAND CHELEM DU GUE**, m., bai, BRUYERES DU GUE

**MONTE 2016** : Agréé, S.A.S. GROUPE FRANCE ELEVAGE - 14700 FALAISE (☎ +332.31.40.19.88)

14 juments saillies

**MONTE 2017** : même lieu

**Propriétaire** : S.A.S. GROUPE FRANCE ELEVAGE - 14 PLACE DU DR PAUL GERMAN - 14700 FALAISE (☎ +332.31.40.19.88)

Mort en 2014

### AIRBORNE MONTECILLO (US) (fsf), gris 1987 ÉLEVÉ AUX ETATS UNIS D'AMERIQUE - AHS numéro 30916787 - MME MARY SIERRA

par ABDULLAH (CA) (trak) et DIANA (se) par DUFT II (han) et SOLFERINA (se) par SOLDO (DE) (ps)

**ISO 177 (98) BSO +8 (0,98) BCC +7 (0,78) Entré au haras en 1997 - 660 produits immatriculés (397 SF), 432 indicés en SO, 77 indicés en CC, 54 indicés en DR, 3 partants en endurance, 81 présentés en hunter**

#### MEILLEURS PRODUITS INDICÉS

**KOPELIA DE BREVIAIRE** (sfa), (sfa), f., 1998, **ISO 152 (09)**  
**LILI DU BOIS ALLEES** (sfa), (sfa), f., 1999, **ISO 141 (06)**  
**OMEGA DU FENAUD** (fsf), (fsf), f., 2002, **ICC 144 (10) JCC 6**  
**OTHELLO DE MERE** (sfa), (sfa), h., 2002, **ISO 145 (14)**  
**PAUSE CAFE DU SALOZ** (sfa), (sfa), f., 2003, **ISO 163 (13) JSO 6**  
**PHARE OUEST** (sfa), (sfa), h., 2003, **ISO 150 (11) JSO 6**  
**PICARO** (sfa), (sfa), h., 2003, **ISO 145 (16)**  
**QUARTZ DE LOISEL** (sfa), (sfa), m., 2004, **ISO 158 (13) JSO 5**  
**QUEAULT DE VIANA** (fsf), (fsf), h., 2004, **ISO 148 (15)**  
**QUELEBELLE MAZILLE** (sfa), (sfa), f., 2004, **ISO 140 (15)**

**QUINO D'IDEALE** (sfa), (sfa), h., 2004, **ISO 143 (13)**  
**RAYBANN DU CASTERAS** (aacr), (aacr), f., 2005, **ICC 144 (11) JCC 6**  
**R'DU TEMPS BLINIÈRE** (sfa), (sfa), f., 2005, **ICC 146 (16) JCC 6**  
**ROMIE** (sfa), (sfa), f., 2005, **ISO 160 (14) JSO 6**  
**RONDINE DES SOUCHES** (sfa), (sfa), f., 2005, **ISO 158 (16) JSO 6**  
**RUBENS DU BUGUET** (sfa), (sfa), h., 2005, **ISO 148 (16)**  
**RYAC DU BOIS ALLEES** (sfa), (sfa), h., 2005, **ISO 142 (12)**  
**SPIRIT D'ALLEZ** (aacr), (aacr), m., 2006, **ISO 140 (12) JSO 6**  
**THALIE D'ANJOU** (sfa), (sfa), f., 2007, **ISO 149 (15) JSO 6**  
**UNE DE CLUIS** (sfa), (sfa), f., 2008, **ISO 144 (14) JSO 6**

**PRODUITS ÉTALONS**

**REIDEEN DE VOUBA**, (aacr), 2005 - Castré en 2012  
**SEQUOIA DU CHATENAY**, (sfa), 2006 - Mort en 2013 Castré en 2010  
**SIRE DU DONJON**, (sfa), 2006  
**TITAN MOON RUSH**, (aacr), 2007  
**UCCELLO DE LANLORE**, (ac), 2008, **ISO** 107 (14)  
**URUKAI DE NIEUL**, (aacr), 2008  
**VERMILLON DE NARDAT**, (aacr), 2009, **ISO** 125 (15) **JSO** 4 **BSO** +8 (0,60)  
**ARAGON DES AMOURS**, 2010 - Castré en 2014

**MONTE 2015** : Agréé, Mme PATRICIA RAPPE - 55700 LANEUVILLE SUR MEUSE (☎ +333.29.80.41.75)  
 40 juments saillies, 23 pleines, 17 résultats inconnus

**GEZABELLE DE BLAGNY**, f., baipie, KAMI DE BLAGNY  
**GIGI DU FAUBOURG**, m., gris, POLKA DE BLAGNY  
**GILDA DU FAUBOURG**, f., bai, MINUIT DU FAUBOURG  
**GINA DU FAUBOURG**, f., gris, QUITTY DU FAUBOURG  
**GINGER DE MAUCOURT**, f., bai, ROXANE DE MAUCOURT  
**GIPSIE DU FAUBOURG**, f., gris, RAPETTE DU FAUBOURG  
**GITAN DE LA RECHIERE**, m., bai, OKIA DE LA RECHIERE

**GITANE DU FAUBOURG**, f., alezan, ROSE DU FAUBOURG  
**GODZILLA DU FAUBOURG**, f., gris, BEE DU FAUBOURG  
**GOLDIE DU FAUBOURG**, f., gris, SIRENE DU FAUBOURG  
**GOLDWING DU LANDION**, m., bai, MASCOTTE DU FAUBOURG  
**GRACIEUSE NOYERS**, f., bai, LORRAINE NOYERS  
**GUZY DU FAUBOURG**, m., bai, UZY DU FAUBOURG  
**GYSMO DU FAUBOURG**, m., alezan, EROS DE L'ANGER

**MONTE 2016** : même lieu, 56 juments saillies

**MONTE 2017** : même lieu

**Propriétaire** : LES HARAS NATIONAUX - BP 3 - DCO - SIRE - 19231 ARNAC POMPADOUR CEDEX (☎ +335.55.73.83.79)

Mort en 2008

**ALCYON DU DEFEY** (sfa), bai 1988 ÉLEVÉ EN DORDOGNE - Mme CHRISTINE ABADIE-GIEN

par ALME (sfa) et INULA (sfa) par AMARPOUR (ps) et NARCISSE par VALET MAITRE  
**ISO** 136 (94) **JSO** 6 **BSO** +3 (0,90) Entré au haras en **1994 - 83** produits immatriculés (75 SF), 61 indicés en SO, 6 indicés en CC, 7 indicés en DR, 1 présenté à l'attelage, 12 présentés en hunter

**MEILLEURS PRODUITS INDICÉS**

**HALEY DE MOLENE**, (sfa), m., 1995 **ESO**  
**HERMESSE**, (sfa), f., 1995, **ICC** 143 (04) **JCC** 6

**KIWI DU FRAIGNEAU**, (sfa), m., 1998, **ISO** 173 (10) **JSO** 6

**PRODUIT ÉTALON**

**KIWI DU FRAIGNEAU**, (sfa), 1998, **ISO** 173 (10) **JSO** 6 **BSO** +13 (0,76)

**PRODUIT NON PARU ANTÉRIEUREMENT**

**ARION FONTANEL**, h, bai, 2010, NORIA FONTANEL

Mort en 2006

**ALDO DU PLESSIS**, bai 2010 ÉLEVÉ DANS LE CALVADOS - M. ANDRE CHENU et Mme ANNICK CHENU

par ORIENT EXPRESS (sfa) et FLORE DU PLESSIS II (sfa) par PALESTRO II (sfa) et BOURREE (sfa) par NICKEL (\*aa\*)  
**ISO** 147 (16) **JSO** 5 **BSO** +28 (0,55) Entré au haras en **2014 - 25** produits immatriculés (22 SF)

**MONTE 2015** : Agréé, M. MARC SPALART - 14340 CORBON (☎ +332.31.32.28.86)  
 36 juments saillies, 26 pleines, 10 résultats inconnus

**GABY DU THOT**, f., bai f., VAHINE DU THOT  
**GAIA DEL BLI**, f., noipan, RUADE DU CLOS  
**GALDO DU CHATELIER**, m., bai, ONLY YOU DE LA CHERIE  
**GAMINE DE RIVERLAND**, f., bai, MISSRAZZIA DE KERSER  
**GANGSTER DANFER**, m., bai, NEBRA DE BLONDEL  
**GAUCELM DE FERTE**, m., alezan, GUDRUN  
**GENARO PAULOIS**, m., alezan, PEPPERMINT PAULOIS  
**GERBEROY DE ST AUBERT**, m., bai, CHICGIRL DE ST AUBERT  
**GESABELLE DU VENT**, f., bai, PLEIADE DU VENT  
**GIPSY DE RIVERLAND**, f., bai f., VINNY DU PRELET (NL)  
**GLESSIS DE RIVERLAND**, f., alezan, SIRENE DE RIVERLAND

**GLOBE DE RIVERLAND**, m., bai cl, PRESENCE DE RIVERLAND  
**GLORIA D'ANCHAT**, f., bai f., AIDA D'ANCHAT  
**GOLDY DU CHATELIER**, f., alezan, VALSE DU CHATELIER  
**GOLEA DE RANCE**, m., bai, HERMINE DU CHATEAU  
**GOOD LUCK DU PRE**, f., alezan, BEAUTIFULL DU PRE  
**GOSSET ROSE**, m., bai, BLUE BELLA  
**GOTHAM DU PRESOIR**, m., alezan, OCEANE DU PLESSIS  
**GRAMMAIRE**, f., bai, PALMA CHRISTI  
**GRANDJEAN DE BUSSEL**, m., alezan, KOLEA DU CHATEAU  
**GUEPE DE BEAUVOIR**, f., alezan, KELLY DE LA COLINERIE  
**GULLY DE LAURE**, m., bai, ALYSSON DE LAURE

**MONTE 2016** : même lieu, 21 juments saillies

**ALLEGRETO** (sfa), bai 1988 ÉLEVÉ EN SEINE-MARITIME - M. JACQUES FOSSE

par JALISCO B (sfa) et GOURGANDINE (sfa) par URIEL (sfa) et MELISANDE par FURIOSO (GB) (ps)

**ISO** 179 (98) **JSO** 6 **ESO** **BSO** +14 (0,98) **BCC** +24 (0,68) Entré au haras en **1995 - 717** produits immatriculés (451 SF), 534 indicés en SO, 37 indicés en CC, 24 indicés en DR, 1 partant en endurance, 102 présentés en hunter

**MEILLEURS PRODUITS INDICÉS**

**IMAN DU GOLFE**, (sfa), h., 1996, **ICC** 149 (09)  
**IMPEC DE SUBREVIL**, (sfa), m., 1996 **ESO**  
**INSOLENTE DE BEDON**, (sfa), f., 1996 **ESO**  
**IQUILLY**, (sfa), h., 1996, **ISO** 142 (06)  
**ISATIS SAINT JEAN**, (sfa), h., 1996 **ESO**  
**ISO DU CHATEAU**, (sfa), m., 1996, **ISO** 141 (02) **JSO** 5  
**JACKSON DU PARC**, (sfa), m., 1997, **ISO** 151 (09) **ESO**  
**JASMINA DES PINS**, (sfa), f., 1997, **ISO** 155 (11) **JSO** 6  
**JOLIE DE B'NEVILLE**, (sfa), f., 1997, **ISO** 161 (06) **JSO** 6  
**JOLINE DE ROUHET**, (sfa), f., 1997 **ESO**  
**JOR DE L'ELNON**, (sfa), m., 1997, **ISO** 147 (07) **ESO**  
**JOYAU DE COQUERIE**, (sfa), m., 1997, **ISO** 146 (07)  
**KACHEMIRE D'ELLE**, (sfa), f., 1998, **ISO** 142 (08) **JSO** 6  
**KALIMERO DE POLT**, (sfa), h., 1998, **ISO** 151 (09)  
**KANNELLE DE LA BAIE**, (sfa), f., 1998, **ISO** 162 (10) **JSO** 5  
**KENZO DE MESCAM**, (sfa), m., 1998 **ESO**  
**KESTEL DU GUE**, (sfa), f., 1998, **ISO** 145 (05) **JSO** 6  
**KIARA DE MESCAM**, (sfa), f., 1998 **ESO**  
**KIDIT SAINT CLAIR**, (cs), f., 1998, **ISO** 162 (09)  
**KOLEA DU CHATEAU**, (sfa), f., 1998, **ISO** 148 (07) **JSO** 6 **ESO**  
**KRESCENDO CORUBERT**, (sfa), m., 1998, **ISO** 156 (09)  
**KYRIELLE DU MONTOIS**, (sfa), f., 1998, **ISO** 143 (07) **JSO** 4  
**LADY DE PLEVILLE**, (sfa), f., 1999 **ESO**  
**LEADER DE COQUERIE**, (sfa), m., 1999 **ESO**  
**LIMELIGHT DE BREVE**, (sfa), f., 1999, **ISO** 170 (09) **ESO**  
**LUCKY DU REVERDY**, (sfa), m., 1999, **ISO** 160 (09) **JSO** 5  
**MADE IN SEMILLY**, (sfa), m., 2000, **ISO** 174 (11) **JSO** 6

**MANA DU DORLON**, (sfa), h., 2000, **ISO** 140 (09) **JSO** 6  
**OBLIGEE DE VAINS**, (sfa), f., 2002, **ISO** 149 (11) **JSO** 5  
**ODIN DE MONTSEC**, (sfa), m., 2002, **ISO** 150 (09) **JSO** 6  
**OLETTA DU ROUET**, (sfa), h., 2002, **ISO** 140 (12)  
**ONLY ONE DU REVERDY**, (sfa), h., 2002, **ICC** 144 (10) **JCC** 6  
**OPALINE DU REVERDY**, (sfa), f., 2002, **ISO** 145 (11) **JSO** 6  
**OR ET AMBRE**, (sfa), f., 2002, **ISO** 146 (13) **JSO** 4  
**ORIGAN DE VAINS**, (sfa), h., 2002, **ISO** 154 (16) **JSO** 6  
**QUALINE DU CHATEAU**, (sfa), f., 2004, **ISO** 151 (16)  
**RADIEUSE DU LANDEY**, (sfa), f., 2005, **ISO** 162 (13)  
**RADJA DE B'NEVILLE**, (sfa), h., 2005, **ISO** 155 (16)  
**RAPSODIE DU LESME**, (sfa), h., 2005, **ISO** 146 (13) **JSO** 6  
**REDSKIN DE RIVERLAND**, (sfa), m., 2005, **ISO** 156 (15)  
**RISK DU PUIITS**, (sfa), h., 2005, **ISO** 146 (16)  
**ROB ROY PEGUIGNON**, (sfb), h., 2005, **ISO** 143 (12) **JSO** 5  
**SANTAL DU HALAGE**, (sfa), h., 2006, **ICC** 141 (12) **JCC** 6  
**SARCELLE DE GYS**, (sfa), f., 2006, **ISO** 151 (15)  
**SEVILLE DU LANDEY**, (sfa), f., 2006, **ISO** 144 (12) **JSO** 6  
**SPRINTER DU DORSET**, (sfa), h., 2006, **ICC** 145 (13)  
**SUN FLOWER DU THEIL**, (sfa), f., 2006, **ISO** 153 (16) **JSO** 5  
**SYRUS DU VINNEBUS**, (sfa), h., 2006, **ISO** 154 (15) **JSO** 6  
**TROTTINETTE DU GUE**, (sfa), f., 2007, **ISO** 145 (16) **JSO** 6  
**UGRETO DE BLONDEL**, (sfa), h., 2008, **ISO** 148 (16) **JSO** 6  
**ULTRA DU REVERDY**, (sfa), m., 2008, **ISO** 142 (16) **JSO** 5  
**VEGAS DES BOURSONS**, h., 2009, **ICC** 144 (16) **JCC** 6  
**VICTORIA DU REVERDY**, f., 2009, **ISO** 143 (15) **JSO** 6

**PRODUITS ÉTALONS**

**IGIN'S**, (sfa), 1996, **ISO 137 (04) JSO 5 BSO +4 (0,60)**  
**IVANOHE SAUVAGE**, (sfa), 1996, **ISO 128 (02) JSO 6 BSO +6 (0,80)** - Mort en 2008  
**KARA DU HALAGE**, (sfa), 1998, **ISO 126 (04) JSO 4** - Mort en 2013  
**KRESCENDO CORUBERT**, (sfa), 1998, **ISO 156 (09) BSO +13 (0,76)**  
**LEOPOL DU PLESSIS**, (sfa), 1999, **ISO 138 (05) JSO 6 BSO +12 (0,61)**  
**LUCKY DU REVERDY**, (sfa), 1999, **ISO 160 (09) JSO 5 BSO +13 (0,63)**  
**MADE IN SEMILLY**, (sfa), 2000, **ISO 174 (11) JSO 6 BSO +13 (0,92)**  
**RED HOT SEMILLY**, (sfa), 2005, **ISO 102 (10) BSO +2 (0,57)**  
**ROCKER DE VAINS**, (sfa), 2005, **ISO 134 (11) JSO 6 BSO +8 (0,70)** - Castré en 2013  
**SAINT JEAN DU ROCMET**, (sfa), 2006, **BSO +4 (0,41)** - Mort en 2015  
**SIRIUS DU BRUMANS**, (sfa), 2006 - Castré en 2011  
**TITUS DU VALDIEU**, (sfa), 2007 - Castré en 2011  
**VIZIR DU REVERDY**, 2009, **ISO 115 (16) BSO +13 (0,58)**

**PRODUIT NON PARU ANTÉRIEUREMENT**

**BELA DONNA D'ACY**, f, alezan, 2011, LARA DU FRAIGNEAU

**MONTE 2015** : Agréé, S.A.S. GROUPE FRANCE ELEVAGE - 14700 FALAISE (☎ +332.31.40.19.88)  
 4 juments saillies, 2 pleines, 2 résultats inconnus

**GALAKSY DES EDENES**, f., noir, NUIT DU SOUTRAIT

**GLAMS DHOP**, m., noipan, ODASSE D'AILLEURS

**MONTE 2016** : même lieu, 2 juments saillies

**ALLIGATOR FONTAINE**

(sfa), bai br 1988 ÉLEVÉ DANS L'ORNE - M. MICHEL PELISSIER

par GAYSSIRE FLEURY NOREN (sfa) et NIGHTY FONTAINE par DARK TIGER (US) (ps) et ELYRIA (sfa) par NYKIO (sfa)

**ISO 190 (99) JSO 6 BSO +4 (0,97)** Entré au haras en **1994 - 414** produits immatriculés (315 SF), 253 indicés en SO, 34 indicés en CC, 30 indicés en DR, 1 présenté à l'attelage, 3 partants en endurance, 49 présentés en hunter

**MELLEURS PRODUITS INDICÉS**

**JAIPOUR DE BREVE**, (sfa), h., 1997, **ISO 147 (11)**  
**JALISCA SOLIER**, (sfa), f., 1997, **ISO 184 (09)**  
**LAURAZUR**, f., 1999 **ESO**  
**LOREN MAIL**, (sfa), m., 1999, **ISO 142 (10) JSO 4**

**MYSTERE DE SERVOLE**, m., 2000, **ISO 146 (10)**  
**NAHLA DE VIRGINIA**, (sfa), f., 2001, **ISO 142 (10) JSO 6**  
**NEBELLE DES AUBUIS**, (sfa), f., 2001, **ICC 144 (09) JCC 6**  
**OTELLO DU SOLEIL**, (sfa), m., 2002, **ISO 169 (16) JSO 6**

**MONTE 2015** : Agréé, Mme EMILIE VERGNES - 82160 PARISOT

5 juments saillies, 1 pleine, 1 vide, 3 résultats inconnus

**GALLIGATOR DU BATUT**, m., bai, ETTAURIE

**MONTE 2016** : Agréé, M. BERNARD PIERRE LE COURTOIS - 61390 BRULLEMAIL (☎ +332.33.28.42.56)

3 juments saillies

**ALTO DE TALMA**

bai f. 2010 ÉLEVÉ DANS LES ARDENNES - Dr. Vét. MICHEL GUIOT

par QUID DE TALMA (sfa) et THESSALIE DE TALMA (sfa) par QUAPRICE BOIMARGOT QUINCY (DE) (holst) et ETOILE DU CHATEAU (sfa) par LE TOT DE SEMILLY (sfa)

**ISO 147 (16) JSO 5 BSO +25 (0,56)** Entré au haras en **2015 - 3** produits immatriculés (3 SF)

**MONTE 2015** : Agréé, Dr. Vét. MICHEL GUIOT - 08250 GRANDPRE (☎ +333.24.30.90.10)

5 juments saillies, 4 pleines, 1 résultat inconnu

**GALYPSO DE CHAUMENCON**, m., bai, LUAN DE SURY

**GIAKARANDA NILS**, f., bai, CATAPULT (BE)

**GOLDEN DE LANDEVES**, f., alezan, FRIEDL VAN DE RONEVALLEI (BE)

**MONTE 2016** : Agréé, S.C. TALMA STALLIONS - 08250 GRANDPRE

17 juments saillies

**AMANT DU CHATEAU**

bai 2010 ÉLEVÉ DANS LA MARNE - M. JEAN GRANDJEAN et M. STEPHANE FREY

par DIAMANT DE SEMILLY (sfa) et QUOKINE DU CHATEAU (sfa) par ROBIN II Z (DE) (han) et SOPHIE DU CHATEAU (sfa)

par GALOUBET A (sfa)

**ISO 142 (16) JSO 4 BSO +24 (0,58)** Entré au haras en **2015 - 1** produit immatriculé (1 SF)

**MONTE 2015** : Agréé, M. FRANCOIS-ERIC FEDRY - 01540 ST JULIEN SUR VEYLE

3 juments saillies, 1 pleine, 1 vide, 1 résultat inconnu

**GALLAGHER**, m., bai, RIEN Q'UNE FOLIE

**MONTE 2016** : Agréé, S.A.S. GROUPE FRANCE ELEVAGE - 14700 FALAISE (☎ +332.31.40.19.88)

30 juments saillies

**MONTE 2017** : même lieu

**Propriétaire** : S.A.S. GROUPE FRANCE ELEVAGE - 14 PLACE DU DR PAUL GERMAN - 14700 FALAISE (☎ +332.31.40.19.88)

**AMBRE D'ELINCOURT**

noir 2010 ÉLEVÉ DANS L'OISE - Mme BENEDICTE FOLLET

par JOERIS (NL) (kwpn) et LITCHIE DE BERNOT (sfa) par OSIER DU MAURY (aa) et BABETTE V (sfa) par KALIN DE LA LANDE (sfa)

**ISO 126 (16) JSO 4 BSO +2 (0,56)** Entré au haras en **2015 - 4** produits immatriculés (3 SF)

**MONTE 2015** : Agréé, Mme BENEDICTE FOLLET - 60157 ELINCOURT STE MARGUERITE (☎ +333.44.96.00.35)

4 juments saillies, 4 pleines

**GALILEE DES BOIS**, f., bai, ATHENA DU SOLEIL

**GALILEE DU CHATEAU**, f., bai, OLORETTE DE LANGLADE

**GRACIEUSE L'EVIDENCE**, f., npacap, PERELKA (PL)

**MONTE 2016** : même lieu, 8 juments saillies

**MONTE 2017** : même lieu

**Propriétaire** : Mme BENEDICTE FOLLET - 10 RUE DE L'ABBAYE - 60157 ELINCOURT STE MARGUERITE (☎ +333.44.96.00.35)

**ANDIAMO SEMILLY**

bai 2010 ÉLEVÉ DANS LA MANCHE - M. RICHARD LEVALLOIS

par DIAMANT DE SEMILLY (sfa) et TATI DU PALIS (sfa) par MUGUET DU MANOIR (sfa) et LONGITUDE (sfa) par UKASE (sfa)

**ISO 138 (16) JSO 5 BSO +20 (0,60)** Entré au haras en **2015 - 65** produits immatriculés (60 SF)

**MONTE 2015** : Agréé, S.C.E.A. LEVALLOIS RICHARD - 50680 COUVAINS

99 juments saillies, 67 pleines, 1 vide, 31 résultats inconnus

**GABA DE L'OLIVIER**, m., bai f., FLAMME DU BOSCO  
**GABO BUISSON BAILLY**, m., bai f., QLARENCE DU HILLE  
**GADGET MOUCHE**, m., bai, COLOMBE DU CHANU Z  
**GADJO DU GENELEY**, m., alezan, TAHITI DU GENELEY  
**GAIA EGAGERIES**, f., bai, HONEY BUSH (GB)  
**GALA DES BRUYERES**, f., bai, PASSAT DE VILLIERS  
**GALANGA DE BEDIVY**, f., bai, ULY D'AMAURY  
**GALATEE DE LA TRIGALE**, f., alezan, JOLIE D'ETOILE  
**GALIPETTE DU PRIEURE**, f., alezan, KATIA DU PRIEURE

**GALIPSON DES BRUYERES**, m., alezan, ULTIME DES BRUYERES  
**GALISTO DE MALICAZ**, m., alezan, CHARMANTE HISTOIRE  
**GALWAY D'OR**, m., bai, MYRTILLE D'OR  
**GALWAY DU CEDRE**, m., bai, QUEENCY DES PLEIGNES  
**GALWAY SODH**, m., baicer, BELFAST SODH  
**GAMBADE DU MARAIS**, f., bai f., IMPERATRICE DU MARAIS  
**GAME ONE DE FAVI**, m., alezan, CARMEN DE FAVI  
**GANDIAMO DU CHENOIS**, m., bai cl, OPALINE DE MAZURE



GARY DES CHENES, m., noipan, CASSANDRA DU SART Z  
 GATSBY DE CARMÉ, m., baipie, SUZY LUX COOL (IE)  
 GATSBY DE MAY, m., bai, MILONGA DE MAY  
 GATSBY D'HONVAULT, m., bai, OHAPPIE D'HONVAULT  
 GAZELLE STAR, f., bai, STAR DU LANDEY  
 GENIAL DU DALOT, m., bai, PIVOINE DU DALOT  
 GENTIANE DE GRANDRY, f., bai, VICOMTESSE DE GRANDRY  
 GEORGES STAR, m., bai, LAPILLI DE ST JEAN  
 GERBE D'OR DU PAUTE, f., bai f., JUNON DU PAUTE  
 GERMAIN SILVER, m., bai, QUAKUNA SILVER  
 GERONIMO DE LA CENSE, m., alezan, UNIE DE LA CENSE  
 GHANA, f., bai f., IRISSEE DE L'ETANG  
 GIENAH D'HETIMBET, f., baicor, LEGENDE DES ROSES  
 GIMBYA SODH, f., noipan, RIKKOU DE FONDCOMBE  
 GIN BLUE, m., noir, MIDDAY ROAD  
 GITANE DE ROHAN, f., bai, UNE ETOILE DE BRIERE  
 GITANE D'OR, f., alezan, LINDA D'OR  
 GITANO DU JARDIN, m., al cri, ROLLS ROYCE BLINIÈRE  
 GIULIA EXPRESS, f., bai, MAIL DU RHONNE  
 GLENMOR DU VIGNAUD, m., alezan, SYBEL DU VIGNAUD  
 GLOBAL DELACANONNIERE, m., bai, KOLYADA VILLAGE  
 GLOIRE DE L'OLIVIER, f., alezan, UNISTOIREDESFONTAINES

**MONTE 2016** : Agréé, M. RICHARD LEVALLOIS - 50680 COUVAINS (☎ +332.33.05.31.44)  
 309 juments saillies

GLORIA DU BARY, f., alezan, MILLEMIGLIA (IT)  
 GO FAST D'YVMANE, m., bai, QUIBELLE GELINIÈRE  
 GOLD D'AMOUR, m., al cui, KEVA D'AMOUR  
 GOLD DE LA CROIX, m., alezan, ROXANE DE LA CROIX  
 GOLD HERMES DU CLOS D, f., bai, OLA DU PRIEURE  
 GOLDEN BOY DU GUE, m., bai, PRINCESS DE LA GRANGE  
 GOTHAM DE LA MARE, m., noipan, NIGHTFALL DOMS  
 GRACE OF AN ANGEL, f., bai f., NOBEL LADY (DE)  
 GRAND CRU CHASSAGNE, m., alezan, LIBERTY CHASSAGNE  
 GRANDIAMO GRENA, m., bai, ILYSSIA L'ETOILE  
 GRATOUILLE, m., alezan, BROMELIA  
 GRECO DE MAROCY, m., bai, ARGENTINA D'ECAUSSINNES (BE)  
 GRENADE DES BRUYERES, f., bai, JOLIE DE CHAMPELOU  
 GRINGO DU DESIR, m., alezan, FLORIS DE BAULCHE  
 GROUPIE SEMILLY, f., alezan, MUSE D'HELBY  
 GUANTARADJA D'ORWHITE, f., bai, POLKA DU FAGET  
 GUENOVEVA BOIS CHENU, f., alezan, FAIBLE (BE)  
 GULLI BELMANIERE, m., alezan, PHITOCYNE BELMANIERE  
 GWINNRU DE KERNEVEZ, m., baicor, LISCA GESMERAY  
 GYMNOTE DES PAPERIES, f., alezan, ROMANE DES PAPERIES  
 GYPSY DES FONTAINES, m., noipan, PEGGY DE LA BARRE

## APACHE D'ADRIERS (sfa), alezan 1988 ÉLEVÉ DANS LA VIENNE - M. AUGUSTE BRUGIER et M. DOMINIQUE BRUGIER

par DOUBLE ESPOIR (sfa) et JOYEUSE DE CHOISY (sfa) par FELIX (ps) et VIOLETTE O (sfa) par INVINCIBLE (sfa)

**ISO** 181 (99) **JSO** 6 **BSO** +13 (0,99) **BCC** +1 (0,78) Entré au haras en **1993 - 1289** produits immatriculés (929 SF), 968 indicés en SO, 75 indicés en CC, 62 indicés en DR, 1 partant en endurance, 159 présentés en hunter

### MEILLEURS PRODUITS INDICÉS

GALANT DU SEREIN, (sfa), m., 1994 **EDR**  
 GAPACHE D'ADRIERS, (sfa), f., 1994, **ISO** 160 (04) **JSO** 6  
 GARDEN MONTMOUTH, (sfa), h., 1994 **ESO**  
 GAZELLE SANGE, (sfa), f., 1994, **ISO** 150 (01) **JSO** 5  
 GLORIA DE LA ROCHE, (sfa), f., 1994, **ISO** 168 (05) **JSO** 6  
 GRANIT PLATIERE, (sfa), h., 1994, **ISO** 141 (01) **JSO** 5  
 HARRY DE L'OUANNE, (sfa), m., 1995 **ESO**  
 HELIOS DE JALONS, (sfa), h., 1995, **ISO** 142 (03)  
 HERGOLESE, (sfa), f., 1995, **ISO** 142 (06)  
 HERITIERE D'ADRIERS, (sfa), f., 1995, **ISO** 169 (05) **JSO** 6  
 HISTRION DU SEREIN, (sfa), m., 1995, **ISO** 149 (03) **JSO** 6  
 HOURSRAH, (sfa), h., 1995, **ISO** 141 (04)  
 HURON DES GERBAUX, (sfa), h., 1995, **ISO** 147 (08) **JSO** 5 **ESO**  
 HYDRA DES IBIS, (sfa), f., 1995, **ISO** 180 (08) **JSO** 4 **ESO**  
 IDEM DE B'NEVILLE, (sfa), m., 1996, **ISO** 179 (06) **JSO** 6  
 IDROMELLE, (sfa), f., 1996, **ISO** 147 (06)  
 ISIS DU NIL, (sfa), f., 1996, **ISO** 143 (06) **JSO** 5  
 JINGLE DE LARRUE, (sfa), h., 1997, **ISO** 157 (08) **JSO** 6  
 JOLIE MISS DE PRISSEY, (sfa), f., 1997, **ISO** 144 (03) **JSO** 6  
 KANTHAKA DE PETRA, (sfa), h., 1998, **ISO** 172 (08)  
 KAPITOL D'ARGONNE, (sfa), m., 1998, **ISO** 173 (10) **JSO** 6  
 KARL DE LUSSE, (sfa), m., 1998, **ISO** 154 (08) **JSO** 6  
 KEDWIGE DE BOISY, (sfa), f., 1998, **ISO** 151 (10)  
 KINTOPP, (sfa), m., 1998, **ISO** 164 (07)  
 LARA DU FOC, (sfa), f., 1999, **ISO** 144 (07) **JSO** 6  
 L'ELUE DU ROZEL, (sfa), f., 1999, **ISO** 140 (06) **JSO** 6  
 LIFOU, (sfa), f., 1999, **ISO** 170 (09) **JSO** 5  
 LINDIEN DES ROUSSES, (sfa), m., 1999, **ISO** 147 (09) **JSO** 6  
 LOLA DE PARIS, (sfa), f., 1999, **ISO** 145 (10) **JSO** 6

### PRODUITS ÉTALONS

GALANT DU SEREIN, (sfa), 1994 **BSO** +3 (0,42) - Mort en 2007  
 IDEM DE B'NEVILLE, (sfa), 1996, **ISO** 179 (06) **JSO** 6 **BSO** +7 (0,96) **BCC** +2 (0,55)  
 KAPITOL D'ARGONNE, (sfa), 1998, **ISO** 173 (10) **JSO** 6 **BSO** +20 (0,61)  
 LOUKSOR D'TOURELLE, (sfa), 1999, **ISO** 140 (05) **JSO** 6 **BSO** +13 (0,72)  
 MESSIRE ARDENT, (sfa), 2000, **ISO** 140 (09) **JSO** 6 **BSO** +16 (0,91)  
 QUATOR DU CHILLEAU, (sfa), 2004, **ISO** 102 (16) - Castré en 2008  
 RIK RAK, (sfa), 2005 **BSO** +6 (0,43)  
 SPOCK DE LA SAUDRY, (sfa), 2006, **ISO** 117 (16) **BSO** +8 (0,58)  
 T'ES ARDENT DE VIE, (sfa), 2007  
 TIEG DE KERNE, (sfa), 2007, **ISO** 109 (16) - Castré en 2011  
 UKYLOU DU BOUCHON, (sfa), 2008, **ISO** 130 (15) **JSO** 4 **BSO** +12 (0,59)  
 UZEL DE KENS, (sfa), 2008, **ISO** 156 (14) **JSO** 6 **BSO** +17 (0,59)  
 VANDAL KERASSIGNOL, 2009, **ISO** 108 (14) **BSO** +12 (0,57) - Castré en 2012  
 VANHOUTEN COURCELLE, 2009, **ISO** 143 (16) **BSO** +20 (0,55)  
 VINCE D'ARAGON, 2009, **ISO** 113 (16) **BSO** +9 (0,57) - Castré en 2015  
 VISCONTI DE BRIE, 2009  
 VIVALDI DE CRANN, 2009, **ISO** 131 (16) **BSO** +11 (0,58)  
 VVALNUT GROVE DU PENA, (pfs), 2009  
 ALDO DE L'ETAPE, (aes), 2011  
 BELISO DES GUERETS, 2011  
 CHARMEUR DE LA FIERE, 2012, **ISO** 106 (16) **BSO** +9 (0,51) - Castré en 2016

### PRODUITS NON PARUS ANTÉRIEUREMENT

BRUME DES GREES, f, alezan, 2011, JEZABEL DE PINGUILY

FLUTINE DES FOYES, f, al fon, 2015, LUTINE DU BUGUET

**MONTE 2015** : Agréé, S.A.S. HARAS BOIS MARGOT - 14590 LE PIN (☎ +332.31.31.64.03)

9 juments saillies, 6 pleines, 3 résultats inconnus

GALA BEAULIEU, f., bai, LILOU BEAULIEU  
 GALLIA NOVELLYS, f., alezan, NAMOUR D'AL ROC  
 GANACHE DU LAVOIR, f., bai, ANNA LA GRANDA (NL)

GIULIETTA, f., bai, SINFONIE DE MAZIERE  
 GRIOTTE LABARAQUETTE, f., alezan, VAVANTA V TH (NL)  
 GUARANA BO REGARD, f., alezan, UNIK BO REGARD (DE)

**MONTE 2016** : même lieu, 16 juments saillies

Mort en 2009

## APOLLON DES BALEINES, bai 2010 ÉLEVÉ DANS LA MEUSE - E.A.R.L. DES BALEINES et M. ALEXANDRE ABAFOUR

par CLINTON (DE) (holst) et ATOUCHA VAN'T ZORGVLIET (BE) (bwp) par HEARTBREAKER (NL) (kwpn) et TRIDENTINA (bwp)  
 par DARCO (BE) (bwp)

**ISO** 137 (16) **JSO** 5 **BSO** +24 (0,58) Entré au haras en **2015 - 5** produits immatriculés (5 SF)

Les informations figurant dans ce volume sont fonction des données enregistrées dans les fichiers du SIRE à la date du 20 février 2017



**MONTE 2015** : Agréé, E.A.R.L. DES BALEINES - 55000 BAR LE DUC (☎ +333.29.45.42.07)

6 juments saillies, 5 pleines, 1 résultat inconnu

**GAIA DES BALEINES**, f., bai, RAM DAM D'ETE  
**GIGA DES BALEINES**, f., bai, IMAGE DE PIVOINE  
**GINGER DES BALEINES**, f., bai, QUINTERA ALIA Z (BE)

**GOLDENEYE DES COURT**, m., bai, TASMANIE DE BEL AIR  
**GUARANA DES BALEINES**, f., bai, VERVEINE DE MONTSEC

**MONTE 2016** : même lieu, 6 juments saillies

## ARIOSO DU THEILLET

(sfa), bai 1988 ÉLEVÉ DANS L'ORNE - Mme NICOLE SABRAS et Mme ELISABETH SABRAS BASECQ

par PERSAN II (sfa) et QUAIRELLE (sfa) par I LOVE YOU (sfa) et MAHARANEE (sfa) par NIGHT AND DAY (ps)

**ISO** 167 (96) **JSO** 6 **ESO BSO** +3 (0,94) Entré au haras en **1995 - 194** produits immatriculés (110 SF), 127 indicés en SO, 9 indicés en CC, 3 indicés en DR, 19 présentés en hunter

### MEILLEURS PRODUITS INDICÉS

**IBIZA DE MALIE**, (sfa), f., 1996, **ISO** 142 (02) **JSO** 4  
**IDEO DU THOT**, (sfa), h., 1996, **ISO** 180 (08) **JSO** 6 **BSO**  
**KARIOSO MANCIAIS**, (sfa), h., 1998, **ISO** 140 (07) **JSO** 5

**KING D'ALVENTOT**, (sfa), h., 1998, **ISO** 140 (07)  
**TARIOSO MANCIAIS**, (sfa), h., 2007, **ISO** 161 (16)  
**USIJA DES BLES**, (sfa), f., 2008, **ISO** 140 (14) **JSO** 6

### PRODUITS ÉTALONS

**KEOPS DU VINNEBUS**, (sfa), 1998, **ISO** 122 (03) **JSO** 5  
**TENOR D'ARIOSO**, (sfb), 2007, **ISO** 114 (11) **JSO** 4 **BSO** +3 (0,54)  
**TRUE LOVE DE MANA**, (sfa), 2007, **ISO** 102 (15)  
**UNISTAR DES TOURS**, (sfa), 2008  
**VEGAS DU THOT**, 2009, **ISO** 132 (16) **BSO** +9 (0,59)  
**ALADIN DU GRILLOT (DE)**, (bawue), 2012 - Castré en 2016

**MONTE 2015** : Agréé, E.A.R.L. GAUFFRETEAU DENIS HARAS DU GERY - 79250 NUEIL LES AUBIERS (☎ +335.49.65.59.49)

3 juments saillies, 2 pleines, 1 résultat inconnu

**GOLD'MAN CHALOUERE**, m., bai, THEMIS DES PEPINIERES

**GRACE DU VALDORE**, f., bai, SEPTUNE D'AVRIL

## ARISTIDE DE HUS

bai 2010 ÉLEVÉ DANS LE FINISTERE - S.C.E.A. ELEVAGE DE KREISKER

par CONRAD (DE) (holst) et QUINDY DE KREISKER (sfa) par DIAMANT DE SEMILLY (sfa) et JUMPY DE KREISKER (sfa)

par QUITO DE BAUSSY (sfa)

**ISO** 112 (14) **JSO** 4 **BSO** +23 (0,48) Entré au haras en **2014 - 12** produits immatriculés (11 SF)

### PRODUIT NON PARU ANTÉRIEUREMENT

**FABULINE DU CHAPT**, f, bai f., 2015, LATSIE DE SEMILLY

## ARKO (DE)

(old), bai 1994 ÉLEVÉ EN ALLEMAGNE - VZOP numéro 330756894 - M. PETER M. SCHUETT

par ARGENTINUS (DE) (han) et UNIKA (old) par BEACH BOY (PL) (oes) et UNIQUE (oes) par HECTOR DU MANOIR (sfa)

**BSO** +15 (0,89) Entré au haras en **2008 - 222** produits immatriculés (176 SF), 80 indicés en SO, 3 indicés en CC, 1 indicé en DR, 8 présentés en hunter

### PRODUITS ÉTALONS

**ARKINO Z (BE)**, (z), 2008, **ISO** 133 (14) **JSO** 5 **BSO** +18 (0,54)  
**VERY D'ICK**, 2009, **ISO** 104 (13) **BSO** +9 (0,57)  
**AKITO DE JARSAY**, 2010  
**EVERTON DE VILLEE (BE)**, (sbs), 2010

**MONTE 2015** : Agréé, S.C.E.A. LEVALLOIS RICHARD - 50680 COUVAINS

28 juments saillies, 17 pleines, 1 vide, 10 résultats inconnus

**GAIETE IDEALE**, f., bai, REVEUSE MINOTIERE  
**GARKO MAJELO ROCHE**, m., bai, ARIA MAJELO ROCHE  
**GAROU UN PRINCE**, m., bai, UNANIME UNE PRINCE  
**GENTIANE MANCIAISE**, f., bai, TOURTERELLE ARDENTE  
**GHALIYA MENAMA**, f., bai, BAILA DE PREUILLY  
**GIANNINA DES ETANGS**, f., al bru, ILIADE KDW Z (BE)  
**GLOBAL UN PRINCE**, m., bai, TOSCA UNE PRINCE

**GOLD SPIRIT**, m., bai, OKLAHOMA D'HORSET  
**GOLDYKOVA K**, f., baimel, RACINE DE CELLAND  
**GOOD BOY DE L'ENCLOS**, m., bai, PITCH DE L'ENCLOS  
**GOTHA DE L'ENCLOS**, m., alezan, PITCH DE L'ENCLOS  
**GOTHAM FOLK**, m., bai, PALESCA DU THELLE  
**GUATAVITA DE KOGIS**, f., bai, QUI VA NE DE L'ABBAYE

**MONTE 2016** : Agréé, M. RICHARD LEVALLOIS - 50680 COUVAINS (☎ +332.33.05.31.44)

19 juments saillies

## ARLEM ANDALOU

bai 2010 ÉLEVÉ DANS LA MARNE - S.C.E.A. DU VIEUX NOYER

par BALOUBET DU ROUET (sfa) et SALSA ANDALOUSE (sfa) par EPHEBE FOR EVER (sfa) et ANDALOUSE (sfa) par URIEL (sfa)

**ISO** 136 (16) **JSO** 4 **BSO** +20 (0,57) Entré au haras en **2013 - 16** produits immatriculés (15 SF)

**MONTE 2015** : Agréé, Dr. Vét. MICHEL GUIOT - 08250 GRANDPRE (☎ +333.24.30.50.46)

12 juments saillies, 8 pleines, 4 résultats inconnus

**GARONNE DE TALMA**, f., bai, KARLA DE TOSCANE  
**GEISHA DE TALMA**, f., bai, TESSY DE FUMUY  
**GIBLY**, f., bai, WELL A WANN (LU)  
**GIBOULEE D'OURAGAN**, f., alezan, QUIVALA DE LA HARDT

**GLASGOW DE TALMA**, m., bai f., VALKYRIE DE TALMA  
**GOLDAME D'AUBIGNY**, f., bai cl, TELDAME DE LA NUTRIA (MX)  
**GRAINE DE TOSCANE**, f., bai, KARLA DE TOSCANE  
**GRRR RB**, f., bai, RADIANA

**MONTE 2016** : Agréé, S.C. TALMA STALLIONS - 08250 GRANDPRE

11 juments saillies

## ARMANI V OVERIS Z (BE)

(z), bai 2005 ÉLEVÉ EN BELGIQUE - SBZ numéro 699305 - M. G. LENAERTS

par AIR JORDAN (DE) (old) et DAPHNE Z (z) par DARCO (BE) (bwp) et QUIVIVE VAN OVERIS (bwp) par LANDE'TTO (DE) (holst)

**ISO** 155 (13) **BSO** +22 (0,56) Entré au haras en **2012 - 11** produits immatriculés (9 SF)

**MONTE 2015** : Agréé, S.C.E.A. MEGRET GENEVIEVE - 14130 CLARBEC

5 juments saillies, 4 pleines, 1 résultat inconnu

**GALIANO DE LOUANS**, m., bai, SALSA DE LA COLINERIE

**GOLDIGGER MI AMOR**, m., bai, JONQUILLE DE MELS

**MONTE 2016** : même lieu, 1 jument saillie

## ARMITAGES BOY (DE)

(old), bai 2002 ÉLEVÉ AUX PAYS-BAS - VZOP numéro 331203302 - M. EDWIN OUDE KAMPHUIS

par ARMITAGE (DE) (old) et KAMORA (bwp) par FEO (han) et ZAMORA (oes) par GOLDSCHLAEGER Z (BE) (han)

**ISO** 174 (13) **BSO** +19 (0,55) Entré au haras en **2013 - 89** produits immatriculés (72 SF)

### PRODUITS NON PARUS ANTÉRIEUREMENT

**FASHIONLADY MILLENIUM**, f, alezan, 2015, PICABIA DU RESTIC

**FIVE STAR BOY K**, m, al bru, 2015, RACINE DE CELLAND

**MONTE 2015** : Agréé, S.A.R.L. HARAS DES M - 61200 AUNOU LE FAUCON (☎ +332.33.36.53.66)

34 juments saillies, 22 pleines, 12 résultats inconnus

**GAIA D'ARMITAGE**, f., al fon, ROSE ET NOIRE  
**GALACTIK LA ROGERET**, m., al bru, NIKITA DE FUSSIGNY  
**GALINKA DU TERTRE**, f., bai, VICTOIRE DU TERTRE  
**GAME BOY DU MARAIS**, m., bai, BRISE DU MARAIS  
**GAME OVER JO**, m., bai, ATREVIDA LA SILLA (MX)  
**GARDEN'S GIRL ZENITH**, f., bai, QUEST DU CHENE

**GARENA DGP**, f., alezan, NOUBA DEMARS  
**GINGER BON AIR**, f., alezan, MARY QUEEN DU LARY  
**GO FAST D'HUGO**, m., baimel, LINA ROUGE  
**GOLDEN BOY LAGESSE**, m., al bru, RHEA DOMAIN  
**GOLDEN WATCH**, m., bai f., ALIAS WATCH  
**GOLIATHDEROMILLY**, m., gr fon, SAGA DE COQUERIE

**MONTE 2016** : même lieu, 11 juments saillies

## AROME MIRABELLE

bai 2010 ÉLEVÉ DANS LA MOSELLE - Mme CHRISTELLE DICOP, Dr. Vét. MARION DICOP, M. KEVIN DICOP et Mile ELISE DICOP par NORWAY DE LA LANDE (sfa) et IENA DE GUERVILLE (sfa) par ATTILA III (IT) (sfa) et ROSE DU PRIEURE (sfa) par IN CHALA A (sfa) **ISO** 129 (16) **JSO** 4 **BSO** +11 (0,57) Entré au haras en **2014 - 3** produits immatriculés (1 SF)

**MONTE 2015** : Agréé, Dr. Vét. MARION DICOP - 54110 HARAUCOURT

4 juments saillies, 2 pleines, 2 résultats inconnus

**GUINNESS D'AMOUR**, m., bai, MARY D'AMOUR

**MONTE 2016** : Agréé, Dr. Vét. MARION DICOP - 54110 ROSIERES AUX SALINES

3 juments saillies

## ARPEGE DU SALBEY

bai f. 2010 ÉLEVÉ DANS LE CALVADOS - E.A.R.L. HARAS DU GRAND CAUGY par LAMM DE FETAN (sfa) et BOHEME DE SEMILLY (sfa) par DOUBLE ESPOIR (sfa) et GEOLE (sfa) par NANKIN (sfa) **ISO** 116 (14) **JSO** 4 **BSO** +12 (0,56) Entré au haras en **2014 - 2** produits immatriculés (1 SF)

**MONTE 2015** : Agréé, E.A.R.L. HARAS DU GRAND CAUGY - 14400 ST VIGOR LE GRAND (☎ +332.31.22.77.54)

1 jument saillie, 1 pleine

**GRAAL DU SALBEY**, m., bai, RAJNA DU SALBEY

## ARPEGE PIERREVILLE

(sfa), alezan 1988 ÉLEVÉ DANS LA MANCHE - M. GEORGES BROHIER par URIEL (sfa) et PSYCHE (sfa) par JASMIN (sfa) et BAGATELLE IV (sfa) par RED STAR II (ps) **ISO** 167 (96) **JSO** 6 **BSO** +10 (0,99) Entré au haras en **1993 - 783** produits immatriculés (697 SF), 525 indicés en SO, 40 indicés en CC, 40 indicés en DR, 3 partants en endurance, 76 présentés en hunter

### MEILLEURS PRODUITS INDICÉS

**GALA DU THOT**, (sfa), h., 1994, **ISO** 141 (01) **JSO** 5  
**GALANT LUCERNAIS**, (sfa), h., 1994, **ISO** 148 (00) **JSO** 6  
**GINKGO D'ARIEL**, (sfa), h., 1994, **ISO** 140 (03)  
**GRINGO DE GRANDRY**, (sfa), m., 1994, **ISO** 141 (02) **JSO** 4  
**HELLEN ST LOISE**, (sfa), f., 1995, **ISO** 140 (02) **JSO** 5  
**HERMES DU PRIEL**, (sfa), m., 1995 **ESO**  
**HUGO DU HAMEAU**, (sfa), h., 1995, **ISO** 161 (04) **JSO** 6  
**HYMEN PIERVILLE**, (sfa), m., 1995 **ESO**  
**INESSE**, (sfa), f., 1996, **ISO** 141 (01) **JSO** 6  
**INKARRA DE LOUPE**, (sfa), m., 1996, **ISO** 140 (01) **JSO** 6  
**IOWA DU CHENE**, (sfa), f., 1996, **ISO** 145 (04) **JSO** 6  
**IRAC DES FORETS**, (sfa), h., 1996, **ISO** 157 (03) **JSO** 6 **ESO**  
**IVORY STAR**, (sfa), m., 1996, **ISO** 157 (04) **JSO** 6  
**JAVA DE LA VESQUERIE**, (sfa), f., 1997, **ISO** 149 (04) **JSO** 6  
**JECKILL DU RY**, (sfa), m., 1997 **ESO**  
**JET DE LA MARE**, (sfa), h., 1997 **ESO**  
**JETON DE LA VALLEE**, (sfa), m., 1997 **ESO**  
**JOGGING COURCELLE**, (sfa), m., 1997, **ISO** 142 (08) **JSO** 6  
**JOLIE MOME CAUDARD**, (sfa), f., 1997 **ESO**  
**JUMPER PALUELLE**, (sfa), h., 1997, **ISO** 159 (10) **JSO** 6

**KAGOLEUR DU MANOIR**, (sfa), h., 1998, **ISO** 141 (04) **JSO** 6  
**KAKI DU MOULINET**, (sfa), h., 1998 **ESO**  
**KALIMERA DU BOISCHAUT**, (sfa), h., 1998, **ISO** 160 (08) **ESO**  
**KAMEL DU DALOT**, (sfa), h., 1998 **ESO**  
**KHURIEL DE LA MARE**, (sfa), h., 1998, **ISO** 148 (07)  
**KYSIA DU MESNIL**, (sfa), f., 1998, **ISO** 147 (07) **JSO** 5  
**LAMI DU HAMEAU**, (sfa), m., 1999, **ISO** 142 (08)  
**LEGENDE DU VALY**, (sfa), f., 1999, **ISO** 148 (05) **JSO** 6  
**LEO PALUELLE**, (sfa), h., 1999, **ISO** 143 (10) **JSO** 6  
**LOYAL DE MENARDIERE**, (sfa), m., 1999, **ISO** 147 (09) **JSO** 6  
**LURON DU MARAIS**, (sfa), h., 1999, **ISO** 157 (08)  
**LUTIN DU MANOIR**, (sfa), h., 1999 **ESO**  
**MAGIQUE STAR**, (sfa), h., 2000, **ISO** 143 (09) **JSO** 6  
**MARGENE (BE)**, (sfa), m., 2000 **ESO**  
**MARQUISE D'AJON**, (sfa), f., 2000, **ISO** 147 (12)  
**MATHS MONTBRAY**, (sfa), h., 2000, **ISO** 140 (11)  
**ORPHEE DE L'ILLON**, (sfa), f., 2002, **ISO** 165 (10) **JSO** 6  
**PEPITA DE CHARMOIS**, (sfa), f., 2003, **ISO** 150 (16)  
**QUARTZ DE L'HUYNE**, (sfa), h., 2004, **ISO** 140 (14)  
**QUETTY DU OUCHY**, (sfa), f., 2004, **ISO** 141 (10) **JSO** 6

### PRODUITS ÉTALONS

**GALANT LUCERNAIS**, (sfa), 1994, **ISO** 148 (00) **JSO** 6 - Castré en 2006  
**IVORY STAR**, (sfa), 1996, **ISO** 157 (04) **JSO** 6 **BSO** +8 (0,87)  
**LYS D'HERBAGE**, (sfa), 1999, **ISO** 127 (03) **JSO** 5 **BSO** +6 (0,73)  
**SAMY DU RUISSEAU**, (sfa), 2006, **ISO** 107 (11)

**MONTE 2015** : Agréé, M. PATRICK TARDE - 47210 VILLEREAAL

26 juments saillies, 14 pleines, 12 résultats inconnus

**GALAN DE BELLE**, m., bai, GLORIA LANGONNAISE  
**GALLOWE DE LA CAVE**, m., bai cl, TESSINA VAN HET LINDENHOF (BE)  
**GALLYA DE L'EAU VIVE**, f., bai, MISS DE CABOUSSIE  
**GARAZI DE TOULOS**, f., alezan, NORMA DE LUTI  
**GIN FIZZ SANS PAREIL**, f., bai, ISOLDE DE MAZIERE

**MONTE 2016** : même lieu, 18 juments saillies

**GIPSY DE BRUNET**, f., palom, LIBELLE  
**GIRL'HY DU SANSOUCY**, f., noipan, QUEENSY DE LA COUDRE  
**GOLD DU TONNELIER**, m., alezan, HISASTI DE FLEURY  
**GOUYAT D ESTEILLOU**, m., alezan, ROMY DE VALROSE  
**GRENADE DE MARTEL**, f., alezan, VALENCIA (NL)

## ARTISTE DE L'ABBAYE

bai 2010 ÉLEVÉ DANS LA MANCHE - M. FREDERIC LECONTE et M. LOUIS LECONTE par QUAPRICE BOIMARGOT QUINCY (DE) (holst) et QUEEN VAN BERKENBROEK (BE) (bwp) par JUS DE POMME (BE) (bwp) et BRIGITTE (oes) par TRANSVAAL (oes) **ISO** 134 (16) **JSO** 4 **BSO** +14 (0,56) Entré au haras en **2014 - 25** produits immatriculés (24 SF)

**MONTE 2015** : Agréé, M. RICHARD LEVALLOIS - 50680 COUVAINS (☎ +332.33.05.31.44)

16 juments saillies, 10 pleines, 6 résultats inconnus

**GALION DE FRENAY**, m., alezan, CASSIOPEE RIMBOURGERE  
**GALLOIS DE L'ABBAYE**, m., bai, QUELLOSE DE L'ABBAYE  
**GOAREM D'ANGE**, m., alezan, LÉILA GOAREM  
**GOLDY DE BEAUNETTE**, m., alezan, KATINA D'AMOUR

**MONTE 2016** : même lieu, 8 juments saillies

**GRENADE II**, f., alezan, VAYAMA DE PREUILLY  
**GRUSSGOTT DELA MAZURE**, f., bai, LAURETTE DU SAUSSEY  
**GUEPARD DE FRANCE**, m., bai, DREAM DE FRANCE  
**GUESS D'AJON**, m., noipan, ANKARA D'AJON

## ASCOT DES IFS

bai 2010 ÉLEVÉ DANS LA MANCHE - Mme CLAUDE PINTEAUX, M. JEAN-LOUIS PINTEAUX et M. CLAUDE PINTEAUX par QUICK STAR (sfa) et SISSI DES IFS (sfb) par OHIO VAN DE PADENBORRE (BE) (bwp) et INFANTE DES IFS (sfa) par LAEKEN (sfa) **ISO** 148 (16) **JSO** 5 **BSO** +25 (0,55) Entré au haras en **2015 - 40** produits immatriculés (39 SF)

**MONTE 2015** : Agréé, E.A.R.L. ELEVAGE DU THOT - 50760 REVILLE

54 juments saillies, 44 pleines, 10 résultats inconnus

**GADGET D'AUVILLE**, m., alezan, ROMANCE DU VERCOL  
**GAILORD DE LA FERME**, m., bai, CAMERA DE LA FERME  
**GALANT DE LA BARRA**, m., alezan, VANILLE ALIA  
**GALAXIE DELQUE**, f., bai f., STELLA DELQUE  
**GALAXIE D'HOULBEC**, f., bai, SHANONE DES NEPLIERS  
**GALIA DES BROCHES**, f., bai, ROSALIE DES BROCHES  
**GALIMERO DE MALICAZ**, m., bai, REGATE HISTORIQUE  
**GAMAIN DE SCIOTO**, m., bai, LOLA DE QUETTEHOU

**GAMBERO DINERO**, m., bai, NOIRE DE TAME  
**GAMIN DES MONTAGNES**, m., bai, BRUME DES MONTAGNES  
**GANGSTER D'ELLE**, m., bai, MISS D'ELLE  
**GANGSTER GEM**, m., bai, ULTRAMARINE GEM  
**GARETH DE BLONDEL**, m., bai, DREAM DE BLONDEL  
**GAROSS D'EAU GRENOU**, m., alezan, SCIANE D'EAU GRENOU  
**GAYA DU MONT**, f., bai, KIRINA DU MONT

**GAZHOU DES ROCHES**, m., alezan, RADIEUSE DES ROCHES  
**GAZOLINE D PRINCESSES**, f., bai, NODDY (NL)  
**GEMMA DES AULNES**, f., alezan, OPALINSKA DESIR  
**GENESTEL DE BEAUDE**, m., al fon, VIRGULE DE BEAUDE  
**GENIE DU HAUT VAL**, m., alezan, TINKLEBELL (NL)  
**GEOLE DU BIEF**, f., bai, JEHOL DU BIEF  
**GLAIEUL DE LA FERME**, m., bai, IMAGE DE LA FERME  
**GLORIA DE LA BARRAT**, f., gris, UGOLINE DU QUESNAY  
**GOLD D'ELLE**, m., bai, SOURIS D'ELLE  
**GOLDACH DU THOT**, m., gris, REALITE DU THOT  
**GRACE D'EAU GRENOU**, f., bai, AMAZONE D'EAU GRENOU  
**GRAZIA DES AULNES**, f., bai, TOREINE DARK

**MONTE 2016** : même lieu, 43 juments saillies

**GRENADE D'ARMANVILLE**, f., gris, UTOPIE DU GISORS  
**GRENAT LES PARTS**, m., bai f., MISS LES PARTS  
**GRIOTTE TAME**, f., bai, KASSAVE  
**GUANA DU LIROT**, f., alezan, SENORA DU VIVIER  
**GUARANA DU LIROT**, f., bai, CHEILANE DE BLONDEL  
**GUAYAQUIL DU SEY**, m., bai, ATHENA DU SEY  
**GUERNICA BELMANIERE**, f., baïmel, UGOLINE BELMANIERE  
**GUESS DE SORTO**, f., alezan, LUNE DU GENESTEL  
**GUINNESS DE LA CENSE**, f., alezan, OREE DU BOCAGE  
**GUINNESS DE LA NOE**, f., bai, RALETTE CLOSBOHOMME  
**GUINNESS D'LA TRIGALLE**, f., alezan, MEMOIRE DE RAMPAN  
**GUITOU DES DOUITS**, m., alezan, OLGA DES MOITIERS

### ASTI SPUMANTE (DE) (old), bai 1995 - VZOP numéro 331104595 - M. IRMGARD NIENABER

par ARGENTINUS (DE) (han) et EDELBILD (old) par LANDFRIEDEN (holst) et EDELWELT (old) par WELT AS (DE) (old)  
 Entré au haras en **2015 - 21** produits immatriculés (14 SF)

**MONTE 2015** : Agréé, EUROPEAN STALLIONS RESORT - 01960 SERVAS (☎ +334.74.50.57.06)

26 juments saillies, 20 pleines, 6 résultats inconnus

**GALANT DU VILLARET**, m., bai, PENELOPE DE L'ELFE  
**GALICE DU VALLAVAN**, f., bai f., OSMONDE DES IBIS  
**GALION COMPOSTELLE**, m., bai, UVEA DU TEMPLE  
**GASTI VALY**, m., bai f., KAMILA DE CARTIGNY  
**GET A KISS**, f., bai, FESTIVA (DE)  
**GET BOY**, m., bai f., NANDINA DE GOLAIN  
**GIGI L'AMOROZO**, m., bai, RIOBALL DE WIGE

**GIPSY DE LA BREVILLE**, m., bai, VANILLE DU CHALLOIS  
**GLOBE TROTTER JAVOTTE**, m., bai, JAVOTTE DU FRAIGNEAU  
**GRIGNOLINO D'ARTHENAY**, m., bai, NOUR D'ARTHENAY  
**GRIZLY**, m., bai, REA D'IDEALE  
**GUAPA DU LOUP**, f., bai, QUAVALA DE VIE  
**GUINES DE LA CHAILLOZ**, f., al bru, PHEDRE DE LA CHAILLOZ  
**GWADA DES SOURCES**, f., alezan, O'HARAS DES SOURCES

**MONTE 2016** : Agréé, Dr. Vét. FREDERIC NEYRAT - 01320 CHATENAY

62 juments saillies

### AWAY SEMILLY, alezan 2010 ÉLEVÉ DANS LA MANCHE - M. RICHARD LEVALLOIS

par DIAMANT DE SEMILLY (sfa) et WANDA (DE) (han) par WATZMANN (han) et SANTANE (han) par SANSIBAR (han)  
**ISO** 138 (16) **JSO** 5 **BSO** +19 (0,56) Entré au haras en **2015 - 3** produits immatriculés (3 SF)

**MONTE 2015** : Agréé, M. RICHARD LEVALLOIS - 50680 COUVAINS (☎ +332.33.05.31.44)

4 juments saillies, 3 pleines, 1 résultat inconnu

**GALION DU COQ**, m., bai, ONLY BLUE DES CONTES  
**GIAOUR DU COQ**, m., bai, DILANA AU COQ

**GIENLO DES ISLOTS**, m., bai f., NOUVELLE VOUGUE DISANBIAS (IT)

**MONTE 2016** : même lieu, 21 juments saillies

### BABOUTCHYN (sfa), bai br 1989 ÉLEVÉ EN VENDEE - M. JEAN-PAUL BACHELLEREAU

par PAMPHILE (sfa) et ASTREE (sfa) par INVINCIBLE (sfa) et RAPSODIE (sfa) par GRATIS

**ISO** 158 (99) **JSO** 5 **BDR** +2 (0,55) Entré au haras en **1996 - 94** produits immatriculés (53 SF), 62 indicés en SO, 12 indicés en CC, 8 indicés en DR, 15 présentés en hunter

#### MEILLEUR PRODUIT INDICÉ

**JAMAL DE JURAIRE**, (sfa), h., 1997, **ISO** 154 (05)

**MONTE 2015** : Agréé, M. FABIEN BACHELLEREAU - 85200 SERIGNE (☎ +332.51.69.17.34)

2 juments saillies, 2 pleines

**GUEST D'ASTREE**, m., bai f., HERITIERE

**GUEVARA D'ASTREE**, f., bai, URBANE D'ASTREE

### BACCHUS ST LOIS, bai 2011 ÉLEVÉ DANS LA MANCHE - Mme ODILE PARIS, Mme FLORENCE BOSSARD et M. BENOIT PARIS

par ORLANDO (BE) (bwp) et SONATE ST LOISE (sfa) par QUIDAM DE REVEL (sfa) et JOAIDA SAINT LOISE (sfa) par PAPILLON ROUGE (sfa)  
**ISO** 136 (16) **JSO** 4 **BSO** +20 (0,55) Entré au haras en **2014 - 15** produits immatriculés (14 SF)

**MONTE 2015** : Agréé, Dr. Vét. FREDERIC GABILLOT - 70300 LUXEUIL LES BAINS (☎ +333.84.40.12.36)

3 juments saillies, 2 pleines, 1 résultat inconnu

**GOODBOY COT CHAT**, m., bai, QATOUCHKA MAIL

**GRACE SHANDRANI**, f., bai, BAGHERA DE LA PROZ

**MONTE 2016** : Agréé, E.A.R.L. COT CHAT - 70000 MAILLEY ET CHAZELOT

5 juments saillies

### BAIE DE VILLECLARE (sfa), al bru 1989 ÉLEVÉ DANS LES PYRENEES-ORIENTALES - Mme MARIE-LOUISE JONQUERES D'ORIOLA

par IRAC DE L'ILE (sfa) et PRIMEVERE I (aa) par DEMON DISSIPÉ II (\*aa\*) et FRIVOLE (aa) par NESUS (aa)

**ISO** 156 (98) **JSO** 6 **BSO** +3 (0,88) Entré au haras en **1999 - 108** produits immatriculés (94 SF), 56 indicés en SO, 5 indicés en CC, 3 indicés en DR, 1 partant en endurance, 10 présentés en hunter

#### MEILLEURS PRODUITS INDICÉS

**NEW BOY DE LOGERIE**, (sfa), m., 2001, **ISO** 150 (09) **JSO** 6  
**OPI DE SAINT LEO**, (sfa), h., 2002, **ICC** 161 (11) **JCC** 5

**ORPHEE DE LATHUS**, (sfa), h., 2002, **ICC** 140 (10)  
**PITELLIUS**, (sfa), h., 2003, **ISO** 146 (11) **JSO** 4

#### PRODUITS ÉTALONS

**NEW BOY DE LOGERIE**, (sfa), 2001, **ISO** 150 (09) **JSO** 6 **BSO** +9 (0,61)  
**CHEROKEE DE BLONDEL**, 2012, **ISO** 108 (16) **BSO** +3 (0,52) - Castré en 2015

#### PRODUIT NON PARU ANTÉRIEUREMENT

**BELICE DE PRELAVAUX**, f, bai, 2011, OSCADE DE BLONDEL

**MONTE 2016** : Agréé, M. PHILIPPE GALATAUD - 85180 CHATEAU D OLNNE

### BAKI DU POMIEZ, bai 2011 ÉLEVÉ EN HAUTE-SAONE - Mme MARIE-AGNES DECHAMBEHOIT

par KANNAN (NL) (kwpn) et NYMPHEA DE LA VIOLE (sfa) par ROX DE LA TOUCHE (sfa) et SAUGE DU BANNEY (sfa) par URIEL (sfa)

**ISO** 128 (16) **JSO** 4 **BSO** +17 (0,55) Entré au haras en **2015 - 8** produits immatriculés (6 SF)

**MONTE 2015** : Agréé, E.A.R.L. ELEVAGE DU BANNEY - 70300 LUXEUIL LES BAINS

13 juments saillies, 8 pleines, 5 résultats inconnus

**GALION DU MAZES**, m., bai, ATHENA DU MAZES  
**GAZELLE DU POMIEZ**, f., bai, RAPIDE DE VAINS  
**GIN TONIC DU BANNEY**, m., bai, VERSION DU BANNEY

**GODZILLA SHANDRANI**, m., bai, MULANE  
**GOOD'BAKI DU POMIEZ**, m., bai, MARIOSA DE LA SEE  
**GUESS ILZE**, f., bai, KHALIE DES RONDETS

### BALISSIMO (DE) (old), bai f. 2002 ÉLEVÉ EN ALLEMAGNE - SOI numéro 180029402 - GESTUET LEWITZ

par BALOUBET DU ROUET (sfa) et GEORGIA (old) par CONTINUE (old) et GEORGETTE II (old) par DOMINO (han)

**ISO** 154 (13) **BSO** +21 (0,58) Entré au haras en **2015 - 3** produits immatriculés (3 SF)



**MONTE 2015** : Agréé, M. BRUNO LECHEVALIER - 60300 BOREST

4 juments saillies, 3 pleines, 1 résultat inconnu

**GEM DU MADRAS**, f., alezan, SWAELI DES BRUYERES

**GIGOLO DES JACOBINS**, m., bai f., LOUISIANNE EN ETOILE

**MONTE 2016** : même lieu, 7 juments saillies

**GRADILLE DU MADRAS**, f., alezan, QUANELLE ST JONES

**BALKO D'ELLE**, bai 2011 ÉLEVÉ DANS LA MANCHE - S.C.E.A. HARAS D'ELLE

par DIAMANT DE SEMILLY (sfa) et KACHEMIRE D'ELLE (sfa) par ALLEGRETO (sfa) et PAVLOVA DES MALAIS (sfa) par JALISCO B (sfa)  
**ISO** 125 (16) **JSO** 4 **BSO** +25 (0,56) Entré au haras en **2015 - 32** produits immatriculés (30 SF)

**MONTE 2015** : Agréé, S.C.E.A. HARAS D'ELLE - 50680 MOON SUR ELLE (☎ +332.33.56.66.65)

52 juments saillies, 33 pleines, 19 résultats inconnus

**GABELOU DE LAYE**, m., alezan, AZALEE DE LAYE

**GABY DE LAVANRIE**, m., bai, CYBELE DE LA VANRIE

**GAIA DE LA NAUZE**, f., al bru, AQUARELLE D'ELLE

**GALA DES FONTENOTTES**, f., bai, OCEANE DE CHASNAY

**GALAK CROMI**, m., alezan, QUINCY PIRONNIERE

**GALATEE D'ELLE**, f., alezan, MARJOLAINE D'ELLE

**GALAXIE BONNEILLE**, f., bai, PIN UP BONNEILLE

**GALILEE DU PIN**, f., alezan, TENTATION DE CHARME

**GALKO DE BUIRE**, m., bai f., QUILLANE GESMERAY

**GALLIE DE QUIESCE**, f., alezan, KALINE DE QUIESCE

**GALWAY DE QUERCAULT**, m., bai f., LITOTE DU PLESSIS

**GALYS D'ARVERN**, f., bai, GINA DE LA HURIE

**GARDIENNE DU LYS**, f., bai, ITALIENNE DU LYS

**GATOU DES PIEUX**, m., bai, LOULETTE

**GAZELLE DE NIBELE**, f., alezan, IRMINE DU MESLIER

**MONTE 2016** : même lieu, 26 juments saillies

**GAZON DU BALENCON**, m., alezan, TUNE DU BALENCON

**GENERAL D'ELLE**, m., al fon, NARCOTIQUE D'ELLE

**GENEREUSE DE BRIERE**, f., alezan, SYLVIANE DE BRIERE

**GENIALE DES VAUX**, f., bai, LABELLE DES VAUX

**GENTLEMAN D'ELLE**, m., bai, DEVINETTE D'ELLE

**GIGOT DU BIDOU**, m., alezan, COTELETTE DE CERISY

**GLAM DU PIN**, f., bai, ROSIE DE LA CENSE

**GOLDWIN**, m., bai, MULANE DE LA GAITEE

**GOTHAM DE PAMADAU**, m., noipan, VIENNE DE PAMADAU

**GRAFFITI D'AUVILLE**, m., bai f., QUISTRILLA

**GRAINE D'ELLE**, f., alezan, HAUTESSE DE BAYBEL

**GRAN BALKO**, m., bai, QUINA

**GROOVE DERIC**, m., alezan, SUZANE DERIC

**GUAPO DE FOLI**, m., bai, QUEIZAC DE FONTANES

**GUEVARRA DU K**, f., bai, VENUE DUCAS

**BALOO DU CAMP**, alezan 1989 ÉLEVÉ DANS LE CALVADOS - Mme BRIGITTE FIGOREAU

par LOU FIGUET (ps) et LUCRETIA DU CAMP par NIGHT AND DAY (ps) et BAGHEERA DU CAMP (sfa) par AMATI (ps)

**BCC** +1 (0,63) **ICO** 133 (94) Entré au haras en **1997 - 247** produits immatriculés (167 SF), 100 indicés en SO, 35 indicés en CC, 26 indicés en DR, 12 gagnants en CP (dont 12 en plat SF), 11 gagnants en CO, 7 partants en endurance, 7 présentés en hunter

#### PRODUIT ÉTALON

**SAUJAC DE GASSER**, (sfa), 2006 - Castré en 2008

#### PRODUIT NON PARU ANTÉRIEUREMENT

**ECLAIR DES SAULES**, h, bai f., 2014, GALAXIE D'EPINE

Mort en 2015

**BALOU DU ROUET (DE)** (old), bai 1999 ÉLEVÉ EN ALLEMAGNE - VZOP numéro 331331099 - GESTUET LEWITZ

par BALOUBET DU ROUET (sfa) et GEORGIA (old) par CONTINUE (old) et GEORGETTE II (old) par DOMINO (han)

**BSO** +20 (0,91) **BDR** +1 (0,55) Entré au haras en **2004 - 214** produits immatriculés (73 SF), 93 indicés en SO, 5 indicés en CC, 9 indicés en DR, 10 présentés en hunter

#### MEILLEURS PRODUITS INDICÉS

**BALOU'S ERBE (DE)**, (old), h., 2003, **ISO** 154 (13)

**BALALAIKA (DE)**, (old), f., 2004, **ISO** 141 (15) **JSO** 6

**SAURA DE FONDCOMBE**, (sfb), f., 2006, **ISO** 160 (16)

**SOAN DU LANDIN**, (cs), h., 2006, **ISO** 150 (15)

**UNO BALOU DE LIAM**, (sfb), h., 2008, **ISO** 141 (14) **JSO** 6

#### PRODUITS ÉTALONS

**BACARDI (DE)**, (old), 2004 **BSO** +9 (0,46)

**BALTHAZAR (DE)**, (han), 2005, **ISO** 133 (11) **JSO** 6 **BSO** +12 (0,65)

**BISQUET BALOU C VD MISPEL (DE)**, (hdl), 2005

**BON BALOU (DE)**, (han), 2006

**THUNDER BOY DU LYS**, (sfb), 2007, **ISO** 131 (15) **JSO** 5 **BSO** +13 (0,57)

#### PRODUIT NON PARU ANTÉRIEUREMENT

**ELKE DE LA POMME**, f, bai, 2014, AMANDINE DE LA POMME

**MONTE 2015** : Étranger, LIEU D'ELEVAGE EN BELGIQUE - BELGIQUE

12 juments saillies, 9 pleines, 3 résultats inconnus

**GABY DE MORMOULINS**, f., alezan, QUAMILLE DE GRANDRIE

**GENOM'X DE MAUGRE**, m., alezan, FINESSE DU SEIGNEUR (BE)

**GHALLA**, f., alezan, MAORIE DE BEUGNER

**GINKGO D'OR**, m., bai, ISSICA D'OR

**GITANE DU LOIR**, f., bai, HISTOIRE BENETIERE

**GLADYS DU LYS**, f., alezan, UVEA DU LYS

**GUERRIER DU BREUIL**, m., al fon, MARGARITE DU HEUP

**MONTE 2016** : Agréé, S.A.S. GROUPE FRANCE ELEVAGE - 14700 FALAISE (☎ +332.31.40.19.88)

198 juments saillies

**BALOUBET DU ROUET** (sfa), alezan 1989 ÉLEVÉ DANS LA MANCHE - M. LOUIS FARDIN (PERE) et Mme LOUIS FARDIN

par GALOUBET A (sfa) et MESANGE DU ROUET (sfa) par STARTER (sfa) et BADINE (sfa) par BEL AVENIR

**ISO** 137 (95) **JSO** 6 **ESO** **BSO** +26 (0,97) **BCC** +6 (0,48) **BDR** +2 (0,62) Entré au haras en **1993 - 535** produits immatriculés (309 SF), 306 indicés en SO, 9 indicés en CC, 7 indicés en DR, 1 partant en endurance, 37 présentés en hunter

#### MEILLEURS PRODUITS INDICÉS

**GATSBY VANDRIN**, (sfa), m., 1994 **ESO**

**JOKING DE RIVERLAND**, (sfa), f., 1997, **ISO** 142 (09) **JSO** 4 **ESO**

**KALICE DES DAMES**, (sfa), h., 1998, **ISO** 141 (11)

**KALIMBA CHAMPEIX**, (sfa), m., 1998, **ISO** 153 (07)

**KORRIGAN D'OLEN**, (sfa), m., 1998, **ISO** 164 (07) **JSO** 6

**KRACK DU ROUET**, (sfa), m., 1998, **ISO** 160 (07) **JSO** 5

**KRISHNA DE L'ECHENAU**, (sfa), f., 1998, **ISO** 140 (05) **JSO** 6

**LADY DES RONDETS**, (sfa), f., 1999, **ISO** 148 (09)

**LEVIENS DES CABANES**, (sfa), h., 1999, **ISO** 140 (08) **JSO** 5

**LIBERTE COURCELLE**, (sfa), h., 1999, **ISO** 157 (08) **JSO** 5 **ESO**

**LILIPOP (BE)**, (sfa), f., 1999, **ISO** 147 (07) **JSO** 6

**LOUSTIC DE L'ORLE**, (sfa), m., 1999, **ISO** 155 (08)

**WIMPEL VAN DE PADENBORRE (BE)**, (bwp), m., 1999, **ISO** 147 (09)

**MABEL DE LA ROCHE**, (sfa), f., 2000, **ISO** 143 (09) **JSO** 6

**MALOUBET DE PLEVILLE**, (sfa), m., 2000, **ISO** 162 (08)

**MALOUBET DU TEMPLE**, (sfa), m., 2000, **ISO** 166 (12) **JSO** 5

**MONTREAL TREFLE**, (sfa), h., 2000, **ISO** 149 (13)

**MOON DE REIS**, (sfa), m., 2000, **ISO** 147 (09)

**MURAT DE REVE (BE)**, (sfa), h., 2000, **ISO** 171 (11)

**BALADEUR Z (BE)**, (z), h., 2001, **ISO** 157 (12)

**NABAB DES CHARMES**, (sfa), h., 2001, **ISO** 166 (14) **JSO** 5

**NAPOLI DU RY (DE)**, (old), h., 2001, **ISO** 177 (12) **JSO** 5

**NOAM DE LA BOUVERIE (BE)**, (sfa), m., 2001, **ISO** 148 (08) **JSO** 6

**NOUMEA DEUX**, (sfa), f., 2001, **ISO** 154 (10) **JSO** 5

**NUMBER ONE D'ISO**, (sfa), m., 2001, **ISO** 172 (15) **JSO** 6

**BALISSIMO (DE)**, (old), m., 2002, **ISO** 154 (13)

**CALISA VAN'T RIEL (BE)**, (bwp), f., 2002, **ISO** 146 (12)

**ODYSSEE SANGE**, (sfa), f., 2002, **ISO** 143 (09)

**ON THE ROCKS**, (sfa), f., 2002, **ISO** 145 (14) **JSO** 6

**DALOUBET DU ROUET (BE)**, (bwp), h., 2003, **ISO** 142 (13)

**PALLOUBET D'HALONG**, (sfa), h., 2003, **ISO** 175 (13) **JSO** 5

**PRETTY DU ROUET**, (sfa), f., 2003, **ISO** 148 (10)

**QUARTZ DE PREUILLY**, (sfb), m., 2004, **ISO** 161 (14)

**QUILANE DU ROUET**, (sfa), f., 2004, **ISO** 145 (13)

**SARASANI (DE)**, (old), f., 2004, **ISO** 150 (14)

**URANO DE COUR AU BOIS (BE)**, (sbs), m., 2004, **ISO** 169 (16)

**BALOUSSINI (DE)**, (old), m., 2005, **ISO** 163 (15)

**ROANNE DU ROUET**, (sfa), f., 2005, **ISO** 141 (14) **JSO** 5

**BALALAIKA DE LIGNY (LU)**, (sl), f., 2006, **ISO** 143 (15) **JSO** 6

**SHALOUBET EYGALIERES**, (sfa), m., 2006, **ICC** 141 (14) **JCC** 6

**SHANGRI LA**, (sfa), f., 2006, **ISO** 141 (13) **JSO** 6

**STALOUBET MANCIAIS**, (sfa), h., 2006, **ISO** 142 (16)

**SYDNEY UNE PRINCE**, (sfa), f., 2006, **ISO** 174 (16) **JSO** 6

**TERRE D'AIX**, (sfa), f., 2007, **ISO** 143 (14)

**TESS DE JALESNES**, (sfa), f., 2007, **ISO** 156 (16) **JSO** 6

**URANIE DU TILLARD**, (sfb), f., 2008, **ISO** 144 (15) **JSO** 6

**URLUBALOU DU BATUT**, (sfa), m., 2008, **ISO** 141 (16)

**B VANILLE Z (BE)**, (z), f., 2009, **ISO 140 (15) JSO 6**  
**VALENTINE DE CHALUSSE**, f., 2009, **ISO 147 (16) JSO 6**

**VERY NICE DE TALMA**, f., 2009, **ISO 147 (15) JSO 6**  
**EVEREST DU PACHIS (BE)**, (sbs), m., 2010, **ISO 147 (16)**

**PRODUITS ÉTALONS**

**GATSBY VANDRIN**, (sfa), 1994, **ISO 129 (08) JSO 5 ESO BSO +8 (0,57)**  
**KORRIGAN D'OLEN**, (sfa), 1998, **ISO 164 (07) JSO 6 BSO +21 (0,58)**  
**KRACK DU ROUET**, (sfa), 1998, **ISO 160 (07) JSO 5 BSO +16 (0,71)**  
**BALOU DU ROUET (DE)**, (old), 1999, **BSO +20 (0,91) BDR +1 (0,55)**  
**BALOUGRAN (DE)**, (old), 1999, **ISO 114 (10) BSO +7 (0,89)**  
**CHAMAN (NL)**, (kwpn), 1999  
**BUBALU VDL (NL)**, (kwpn), 2000  
**MALOUBET DE PLEVILLE**, (sfa), 2000, **ISO 162 (08) BSO +20 (0,60)**  
**QUERLYBET HERO (BE)**, (sbs), 2000, **ISO 119 (08) BSO +20 (0,92)**  
**TALOUBET DU ROUET (NL)**, (kwpn), 2000, **ISO 134 (06) JSO 6 BSO +12 (0,74)**  
**TALOUBET VDL (NL)**, (kwpn), 2000, **ISO 128 (06) JSO 6 BSO +16 (0,53)**  
**BELLA BALOUBET (DE)**, (holst), 2001  
**BORDEAUX VDL (NL)**, (kwpn), 2001, **BSO +20 (0,47)**  
**NECO DU ROUET**, (sfa), 2001, **ISO 119 (13) BSO +12 (0,60)**  
**NOAM DE LA BOUVERIE (BE)**, (sfa), 2001, **ISO 148 (08) JSO 6 BSO +22 (0,59)**  
**NUMBER ONE D'ISO**, (sfa), 2001, **ISO 172 (15) JSO 6 BSO +31 (0,84)**  
**BALISSIMO (DE)**, (old), 2002, **ISO 154 (13) BSO +21 (0,58)**  
**BILLY KING (DE)**, (old), 2003  
**BRAZIL 4 (DE)**, (old), 2004, **ISO 137 (16) BSO +16 (0,54)**  
**BALOUSSINI (DE)**, (old), 2005, **ISO 163 (15) BSO +29 (0,56)**  
**SHALOUBET EYGALIERES**, (sfa), 2006, **BSO +4 (0,51), ICC 141 (14) JCC 6, IDR 130 (16) BDR +13 (0,50)**  
**TODT UN PRINCE**, (sfa), 2007, **ISO 130 (13) JSO 6 BSO +19 (0,60)**  
**FROMECS BALTURO (DE)**, (holst), 2008, **ISO 128 (14) JSO 4 BSO +17 (0,55)**  
**UALOUBET DE LIGNY**, (sfa), 2008, **ISO 126 (14) BSO +15 (0,60)**  
**VIGO DU BOBOIS**, 2009, **BSO +13 (0,41)**  
**ACCROCHE TOI**, 2010, **ISO 132 (16) JSO 5 BSO +20 (0,58)**  
**ARLEM ANDALOU**, 2010, **ISO 136 (16) JSO 4 BSO +20 (0,57)**  
**FULL COLOR VAN DE NETHE (NL)**, (kwpn), 2010  
**BAAL DU ROC**, 2011, **BSO +5 (0,47)**  
**BALOUBAR MAIL**, 2011, **ISO 135 (16) JSO 4 BSO +21 (0,55)**  
**BASSANO DE NANTUEL**, 2011, **ISO 122 (16) BSO +18 (0,51)**  
**BIBI BOY**, 2011, **ISO 104 (15) BSO +17 (0,50)**  
**BRANTZAU**, 2011  
**CANABIS D'ALBAIN**, 2012, **ISO 123 (16) BSO +25 (0,52)**  
**COLDPARADISE FLAMINGO**, 2012, **BSO +22 (0,42)**  
**CROC LULU D'AUBIGNY**, 2012, **ISO 116 (16) BSO +18 (0,52)**

**MONTE 2015** : Agréé, E.A.R.L. ELEVAGE DE KEZEG - 56450 SURZUR (☎ +332.97.42.62.28)  
 13 juments saillies, 12 pleines, 1 résultat inconnu

**GABALOU DE RUEIRE**, m., alezan, PERLE DU GISORS  
**GALA DES CABANES**, f., bai, BACCARA DES CABANES  
**GALAXIE DES LUTHIERS**, f., bai, TZATZIKI DE LA POMME  
**GALOUBET DES TAMARIS**, m., alezan, LIBRA 4 (DE)  
**GERONIMO DE HUS**, m., bai, ORLIS I (DE)

**GLOIRE DU LYS**, f., alezan, QUEL STAR DE BACON  
**GOBET D'ARVOR**, m., alezan, SWANSEA TAME  
**GRACE DE VIE**, f., alezan, TELLINE DU FRAIGNEAU  
**GUERRILLA DE HUS**, f., bai, VANDA DE HUS Z  
**GUEVARA DE HUS**, m., alezan, ORLIS I (DE)

**MONTE 2016** : Agréé, S.C. TALMA STALLIONS - 08250 GRANDPRE  
 5 juments saillies

**BALOUSSINI (DE)** (old), gris 2005 ÉLEVÉ EN ALLEMAGNE - SOI numéro 180119605 - GESTUET LEWITZ

par BALOUBET DU ROUET (sfa) et CLEAR MIND (holst) par CASSINI I (DE) (holst) et A CANDINA (holst) par CANTUS (DE) (holst)  
**ISO 163 (15) BSO +29 (0,56)** Entré au haras en **2014 - 5** produits immatriculés (4 SF)

**MONTE 2015** : Agréé, S.A.R.L. HARAS DES M - 61200 AUNOU LE FAUCON (☎ +332.33.36.53.66)  
 5 juments saillies, 5 pleines

**GAIIA D'AUNOU**, f., bai, THEA D'AUNOU

**GALAAD JO**, m., bai, MISS ELITE DU PLESSIS

**MONTE 2016** : même lieu, 1 jument saillie

**BAMAKO DE MUZE (BE)** (bwp), bai 2001 ÉLEVÉ EN BELGIQUE - BWP - M. DE BRABANDER

par DARCO (BE) (bwp) et FRAGANCE DE CHALUS (sfa) par JALISCO B (sfa) et NIFRANE (sfa) par FURY DE LA CENSE (sfa)  
**BSO +17 (0,69)** Entré au haras en **2007 - 22** produits immatriculés (1 SF), 15 indicés en SO, 3 présentés en hunter

**MEILLEUR PRODUIT INDICÉ**

**VINVIN DE LEVAUX**, m., 2009, **ISO 147 (15) JSO 6**

**PRODUIT ÉTALON**

**KASANOVA DE LA POMME (BE)**, (bwp), 2010

**MONTE 2015** : Étranger, LIEU D'ELEVAGE EN BELGIQUE - BELGIQUE  
 2 juments saillies, 1 pleine, 1 résultat inconnu

**GOLDIE D'ELMAY**, f., bai, MOIS DE MAI

**MONTE 2016** : Agréé, Mme JULIETTE MEGRET - 14340 CORBON  
 5 juments saillies

**BASSANO DE NANTUEL**, alezan 2011 ÉLEVÉ DANS LE CHER - Mme CLAIRE GOUIN

par BALOUBET DU ROUET (sfa) et KAYDORA DE NANTUEL (sfa) par CALYPSO D'HERBIERS (sfa) et ROYALTIE III par KAOLIN DE LYRE (sfa)  
**ISO 122 (16) BSO +18 (0,51)** Entré au haras en **2015 - 20** produits immatriculés (19 SF)

**MONTE 2015** : Agréé, Mme GENEVIEVE MEGRET - 14130 CLARBE (☎ +332.31.64.85.65)  
 28 juments saillies, 21 pleines, 7 résultats inconnus

**GALANT DEL PRIME**, m., alezan, CALISTA DEL PRIME  
**GALANT DU PAYS D'AUGE**, m., bai, MAIA DU PLESSIS  
**GALAXIE D'ALBIZIA**, f., bai, NYMPHE D'ALBIZIA  
**GALIA VAUX RENARDS**, f., bai, KALINE II  
**GALLIA DEUX VILLES**, f., al bru, URANIE D'ISIGNY  
**GALOU DU BARY**, m., alezan, CACHEMIRE BELMANIERE  
**GAVROCHE DE LA VALLEE**, m., bai, LAYDY DE LA VALLEE  
**GELINOTTE**, f., aubere, ULMAIRE  
**GENTIANA DES COEURIES**, f., gris, CHARTAGHENA (IT)  
**GIGLIO DES COEURIES**, m., alezan, QUERELLE DES COEURIES

**GITAN DU LOGIS**, m., al fon, APATOUT DU LOGIS  
**GITANIA GEM**, f., bai, LA PEROUSE  
**GIULIETTA TARDONNE**, f., bai f., TOSCANE TARDONNE  
**GLORY BOX VAL**, f., alezan, MELUSINE D'ADRIERS  
**GO FAST DES CHAPPEY**, m., al bru, OHLALA DU MARAIS  
**GOTHA DU PHARE**, m., alezan, MY LADY  
**GOYAVE DE RIVERLAND**, f., alezan, STORY DE RIVERLAND  
**GRIOTTE DU BOIS CREUX**, f., alezan, MISS PALUELLE  
**GUIZMO DOMAIN**, m., alezan, SORAYADOMAIN

**MONTE 2016** : même lieu, 22 juments saillies

**BAYARD D'ELLE** (sfa), alezan 1989 ÉLEVÉ DANS LA MANCHE - M. ALEXIS PIGNOLET

par DOUBLE ESPOIR (sfa) et TOSCANE D'ELLE (sfa) par GRAND VENEUR (sfa) et JESABELLE D'ELLE (sfa) par URIEL (sfa)  
**ISO 167 (02) JSO 6 BSO +4 (0,98)** Entré au haras en **1993 - 614** produits immatriculés (497 SF), 350 indicés en SO, 27 indicés en CC, 36 indicés en DR, 2 partants en endurance, 49 présentés en hunter

**MEILLEURS PRODUITS INDICÉS**

**GARE A ELLE**, (sfa), f., 1994, **ISO 163 (03) JSO 6**  
**RICHEBOURG (BE)**, (bwp), m., 1994, **ISO 158 (01) JSO 6**  
**HADJI D'ELLE**, (sfa), h., 1995, **ISO 165 (04) JSO 6**  
**HAMILTON DE PERHET**, (sfa), h., 1995, **ISO 183 (09) JSO 6 ESO**  
**HAPPY DU REVERDY**, (sfa), m., 1995, **ISO 159 (05) JSO 6 ESO**  
**HORTENSIA D'ELLE**, (sfa), m., 1995, **ISO 164 (05) JSO 6**  
**IDEAL DE BALIA**, (sfa), h., 1996, **ISO 151 (08)**  
**IMAGE D'HEURTELOUP**, (sfa), f., 1996, **ISO 155 (04) JSO 5**

**IMPERIAL DE LA LONDE**, (sfa), f., 1996, **ISO 150 (08)**  
**IONICO**, (sfa), h., 1996, **ISO 162 (05) JSO 6**  
**KAOLIN D'ELLE**, (sfa), m., 1998, **ISO 144 (04) JSO 6**  
**LALIQUE DE RUEIRE**, (sfa), m., 1999, **ISO 142 (09) JSO 6**  
**MAESTRO CHAMPEIX**, (sfa), m., 2000, **ISO 153 (07) JSO 6**  
**MILORD DE QUETTEHOU**, (sfa), h., 2000, **ICC 140 (09) JCC 5**  
**OBAYA D'ARCAMONT**, (sfa), f., 2002, **ISO 145 (12)**  
**PRESTIGE DE LA CROIX**, (sfb), h., 2003, **ISO 153 (16)**

**PRODUITS ÉTALONS**

**GALION DE LA LANDE II**, (sfa), 1994, **ISO 129 (00) JSO 6 BSO +4 (0,59)**  
**RICHEBOURG (BE)**, (bwp), 1994, **ISO 158 (01) JSO 6 BSO +7 (0,95)**  
**HADY LORD'ELLE**, (sfa), 1995, **ISO 122 (00) JSO 5 - Castré en 2004**  
**HAPPY DU REVERDY**, (sfa), 1995, **ISO 159 (05) JSO 6 ESO BSO +12 (0,62)**  
**HARDI DU MANOIR**, (sfa), 1995, **ISO 138 (02) JSO 5 BSO +7 (0,79) - Mort en 2016**  
**HORTENSIA D'ELLE**, (sfa), 1995, **ISO 164 (05) JSO 6 BSO +15 (0,74)**  
**HOTE DU PAVE**, (sfa), 1995, **ISO 129 (00) JSO 5 BSO +4 (0,57) - Castré en 2003**  
**KAOLIN D'ELLE**, (sfa), 1998, **ISO 144 (04) JSO 6 BSO +12 (0,93) BDR +5 (0,63)**  
**LALIQUE DE RUEIRE**, (sfa), 1999, **ISO 142 (09) JSO 6 BSO +13 (0,63)**  
**LEGO DES COULEURS**, (sfa), 1999, **ISO 124 (08) BSO +1 (0,60)**  
**MAESTRO CHAMPEIX**, (sfa), 2000, **ISO 153 (07) JSO 6 BSO +12 (0,73)**  
**MERY BAYARD YSANDRE**, (wpb), 2000  
**SAYARD DE DOUIT**, (sfa), 2006, **ISO 106 (12) BSO +2 (0,58)**  
**VERDY DE WARINCTUN**, 2009 **BSO +3 (0,40) - Castré en 2016**  
**ADASH DU BOILUCAS**, 2010  
**AZZARO D'IZARA**, 2010

**PRODUITS NON PARUS ANTÉRIEUREMENT**

**BELLE DE BERTAUCOURT**, f, bai, 2011, BELLE D'ILLOIS

**BINGO DES MAYS**, h, bai, 2011, OLENE DES MAYS

**MONTE 2015** : Agréé, S.A.R.L. HARAS DES PRINCES - 62730 LES ATTAQUES (☎ +333.21.85.01.53)

8 juments saillies, 5 pleines, 3 résultats inconnus

**GHOST RIDER DANEBURY**, m., alezan, ISIS AUBERTOISE

**MONTE 2016** : même lieu, 4 juments saillies

**BEL REINHART Z (BE)** (z), gris 2005 ÉLEVÉ EN BELGIQUE - SBZ numéro 675805 - M. FREDERIQUE NEYRAT

par EUROCOMMERCE BERLIN (DE) (holst) et WISCAJA (DE) (westf) par WOGENBRECHER (han) et FRUHLINGSSONNE (westf) par FRUEHLINGSTRAUM II (westf)

**ISO 152 (13) JSO 6 BSO +15 (0,62)** Entré au haras en **2010 - 26** produits immatriculés (22 SF), 4 indicés en SO

**PRODUIT NON PARU ANTÉRIEUREMENT**

**FLORY DES BOUVIERS**, f, bai, 2015, NADJA DE PAULOIS

**MONTE 2015** : Agréé, M. FRANCOIS LEVY - 21140 SEMUR EN AUXOIS (☎ +333.80.97.37.30)

7 juments saillies, 3 pleines, 4 résultats inconnus

**GREY HOY**, m., gris, UMINA HOY

**GUEST HOY**, m., alezan, JASMINE DES FONTENIS

**MONTE 2016** : même lieu, 5 juments saillies

Mort en 2016

**BELISSIMO M (DE)** (rhdl), alezan 1999 ÉLEVÉ EN ALLEMAGNE - RS numéro 430476299 - M. DIETER NIESAR

par BELTAIN (han) et ROXA (rhdl) par ROMADOUR II (DE) (westf) et LADY (westf) par LUCIUS (DE) (ps)

**BDR +29 (0,74)** Entré au haras en **2009 - 55** produits immatriculés (2 SF), 7 indicés en SO, 4 indicés en CC, 21 indicés en DR, 1 présenté en hunter

**MEILLEUR PRODUIT INDICÉ**

**BONAPARTE (DE)**, (rhdl), m., 2004, **IDR 153 (14)**

**PRODUITS ÉTALONS**

**BELLA FONTE (DE)**, (han), 2004

**BONIFATIUS (DE)**, (han), 2006 **BDR +25 (0,45)**

**PRODUIT NON PARU ANTÉRIEUREMENT**

**DIM UP DE LA MURE**, f, bai, 2013, FURST ROSE LH

**MONTE 2015** : Agréé, CT DE CHATENAY - 01320 CHATENAY (☎ 04.74.46.02.67)

1 jument saillie, 1 pleine

**GALADRIEL FONDCOMBE**, f., al fon, BABYLOU DE FONDCOMBE

**BELLA BALOUBET (DE)** (holst), gris 2001 - HV numéro 66301 - M. MANFRED VON ALLWOERDEN

par BALOUBET DU ROUET (sfa) et KAPITOLA (DE) (holst) par LANDADEL (DE) (holst) et U CAPITOLA (holst) par CAPITANO (holst)

Entré au haras en **2014 - 21** produits immatriculés (18 SF)

**MONTE 2015** : Agréé, Mme AMY GRAHAM - 50500 BREVANDS

28 juments saillies, 16 pleines, 2 vides, 10 résultats inconnus

**GALA DE CHOLVING**, m., bai, KOLINE DE CHOLVING

**GARANCE DEVA**, f., bai, LABELDEVA

**GARS LOUBET**, m., rouan, REKA DE LA ROSE

**GAUCHO D'AUSTRAL**, m., alzmel, BOSSANOVA MAIL

**GAYA DES IBIS**, f., gr fon, LUCIOLE DES IBIS

**GIROLLE D'EOLE**, f., bai, TARA DE VERT

**GOOD TIME DE ST JEAN**, m., bai, QUADRILLE DE BREKA

**GREY D'ARGOUGES**, m., gris, JUNGFRAU PIERREVILLE

**GRIBOUILLE DE BREKKA**, f., gris, BORADINA DE BREKKA

**GUCCI BLUE**, m., baimel, LA BAUDRIONNE

**GUERNICA DES FORETS**, f., alzmel, SONATE DES FORETS

**GUIGNOLET D 'UTAH**, m., bai f., VALOU D'UTAH

**MONTE 2016** : Agréé, M. DANIEL SEBIRE - 50470 TOLLEVAST

8 juments saillies

**BELUGA DE FOLIE**, gris 2011 ÉLEVÉ DANS LE NORD - Dr. Vét. FRANCOIS DORANGE

par UGANO SITE (BE) (sbs) et DARCY DE CORAIMONT (BE) (bwp) par ORLANDO (BE) (bwp) et ROOS VAN DE HERMITAGE (bwp) par RAMIRO (DE) (holst)

**ISO 131 (16) JSO 4 BSO +20 (0,53)** Entré au haras en **2015 - 5** produits immatriculés (4 SF)

**MONTE 2015** : Agréé, S.A.S. GENES DIFFUSION - 59500 FRAIS MARAIS (☎ +333.27.99.29.29)

6 juments saillies, 6 pleines

**GAMIN DE BUIRE**, m., bai, JAVA DES BRUYERES

**GANESH DU VERLIN**, m., gris, GINETTA DE VAUT

**GUCCI DE PESSOMIE**, m., gris, SEDUCTION D'ECAULT

**GUCCIE DE VERTAIN**, f., bai cl, RIVE D'HONVAULT

**MONTE 2016** : même lieu, 5 juments saillies

### BENTLEY VD HEFFINCK (BE)

(bwp), bai 2001 ÉLEVÉ EN BELGIQUE - BWP numéro 199261 - B.V.B.A. VAN DE HEFFINCK par UPSILON VAN DE HEFFINCK (BE) (bwp) et SOUVENIR VD HEFFINCK (bwp) par HEARTBREAKER (NL) (kwppn) et KINETTE VAN DE HEFFINCK (bwp) par PACHAT II (sfa)

**BSO** +22 (0,82) Entré au haras en **2008 - 69** produits immatriculés (20 SF), 38 indicés en SO, 2 indicés en CC, 5 présentés en hunter

#### MILLEURS PRODUITS INDICÉS

**FAME VAN DE PLATAAN (BE)**, (bwp), f., 2005, **ISO** 145 (14) 6  
**ICARUS V'T KLAVERTJE VIER (BE)**, (wp), h., 2008, **ISO** 158 (16) **JSO**

#### PRODUITS ÉTALONS

**BEST MAN Z (BE)**, (z), 2006  
**INDALO VAN'T PARADEHOF (BE)**, (bwp), 2008, **ISO** 132 (15) **JSO** 6 **BSO** +16 (0,53)  
**VEVEY DU MONT**, 2009, **ISO** 118 (16) **JSO** 4 **BSO** +7 (0,57) - Castré en 2011  
**BOUT'CHOU DE FEBOMA Z**, (z), 2010, **ISO** 109 (15) **BSO** +8 (0,54) - Castré en 2013

**MONTE 2015** : Étranger, LIEU D'ELEVAGE EN BELGIQUE - BELGIQUE

27 juments saillies, 16 pleines, 1 vide, 10 résultats inconnus

**GADJO DE LA BRIDE**, m., bai, NANOUTCHA  
**GALINA BRUNES**, f., bai, GALINETE DE PERHET  
**GALION DU ROUET**, m., gris, MALIKA DU ROUET  
**GALTA DE LEVAUX**, m., baicser, TARATINA DE LA POMME  
**GAMMA DEL MAS**, f., baicser, MELODY DU REVERDY  
**GEMINI LONGANE**, f., bai, ALBANE DE LAUME

**GENTLEMAN DE MARVIC**, m., bai, BELLA DE MARVIC  
**GENTLEMAN LONGANE**, m., gris, TECHNIQUE DE LAUME  
**GIGA LONGANE**, f., bai, ALBANE DE LAUME  
**GORDINI DE SEBITZ**, m., bai, RIVA VERDE  
**GOSWING DANFER**, f., bai, SWING DE RIVERLAND  
**GRACE DU ROUET**, f., bai, RATINA DU ROUET

**MONTE 2016** : Agréé, M. EMMANUEL SPINNEWYN - 53170 LA BAZOUGE DE CHEMERE (☎ +332.43.58.54.32)  
 16 juments saillies

### BERDENN DE KERGANE

(bai 2011 ÉLEVÉ DANS LE MORBIHAN - M. LOUIS MENIER

par QUAPRICE BOIMARGOT QUINCY (DE) (holst) et ROSIERE DE KERGANE (sfa) par FLIPPER D'ELLE (sfa) et MASCOTTE DU MANOIR (sfa) par DIAMANT DE SEMILLY (sfa)

Entré au haras en **2014 - 7** produits immatriculés (7 SF)

**MONTE 2015** : Agréé, S.C.E.A. DE KERGANE - 56430 ST BRIEUC DE MAURON (☎ +332.97.22.65.17)

1 jument saillie, 1 pleine

**GUSS DE KERGANE**, m., bai f., DJELFA DE KERGANE

### BISQUET BALOU C VD MISPEL (DE)

(old), bai 2005 ÉLEVÉ - RS numéro 434290205 - M. HERMANN KRETZ

par BALOU DU ROUET (DE) (old) et PHILIPPA (westf) par POLYDOR (westf) et COSINA (old) par COSINUS (holst)

Entré au haras en **2013 - 40** produits immatriculés (38 SF)

#### PRODUIT NON PARU ANTÉRIEUREMENT

**FANTASTIK LIBELLULE**, m, bai cl, 2015, QOMEDIE LIBELLULE

**MONTE 2015** : Agréé, M. RICHARD LEVALLOIS - 50680 COUVAINS (☎ +332.33.05.31.44)

6 juments saillies, 4 pleines, 2 résultats inconnus

**GAMAR FS**, f., bai, RAPSODIE DES FORETS  
**GAZELLE DE NESQUE**, f., bai, SERENA DE NESQUE

**GOALEN DE KERGUET**, f., baicser, ORTIE DU RIO

**MONTE 2016** : même lieu, 7 juments saillies

### BOCAGE DE LONGANE

(sfa), alezan 1989 ÉLEVÉ DANS LA MANCHE - M. EUGENE MOREL

par RUBENS D'HELBY (sfa) et KERMESE DU MANOIR (sfa) par ELF III (sfa) et CAMERA (sfa) par RANTZAU (ps)

**ISO** 139 (00) **JSO** 6 **BSO** +1 (0,92) **BDR** +5 (0,73) Entré au haras en **1995 - 156** produits immatriculés (119 SF), 82 indicés en SO, 14 indicés en CC, 22 indicés en DR, 1 présenté à l'attelage, 2 partants en endurance, 21 présentés en hunter

#### MILLEURS PRODUITS INDICÉS

**JOUJOU II**, (sfa), h., 1997, **ISO** 150 (11) **JSO** 5  
**JUSTESSE DE LAUME**, (sfa), f., 1997, **ISO** 142 (04) **JSO** 4  
**KALINE DE BEAUSOLEIL**, (sfa), f., 1998, **ISO** 146 (07) **JSO** 5

**LOREL DES CHAMPS**, (sfa), h., 1999, **ISO** 146 (08) **JSO** 5  
**NOCAGE DE LA PESRELLE**, (sfa), f., 2001, **ISO** 143 (09)

**MONTE 2015** : Agréé, G.A.E.C. DE L AUMERAIE - 50240 ST AUBIN DE TERREGATTE (☎ +332.33.48.43.73)

3 juments saillies, 1 pleine, 2 résultats inconnus

**GALATEE DES OUFES**, f., bai, DOROTHEE VANDE SLUISHOEVE (BE)

Mort en 2013

### BOLAT STE HERMELLE

(bai 2011 ÉLEVÉ DANS L'OISE - ELEVAGE SAINTE HERMELLE

par VARGAS DE STE HERMELLE (BE) (sbs) et PERICLES DE STE HERMELLE (BE) (sbs) par GLANEUR (DE) (old)

et ELYTIS DE STE HERMELLE (BE) (sbs) par PALADIN DES IFS (sfa)

**ISO** 128 (16) **JSO** 4 **BSO** +21 (0,53) Entré au haras en **2015 - 9** produits immatriculés (9 SF)

**MONTE 2015** : Agréé, M. THIERRY FRUCHET - 85320 STE PEXINE

11 juments saillies, 9 pleines, 2 résultats inconnus

**GALEO DU FIGUIER**, m., al fon, CARRERA DU FIGUIER  
**GARAIBI DE LA BLANCHE**, m., bai, UMOURE DE SAM  
**GAVROCHE DE KEDIME**, m., bai f., OKITAN DE MONTIGNY  
**GAYA DE REPUTE**, f., bai, OPERETTE DU BRULOT  
**GLICKA CHAPOTIERE**, f., alezan, FLICKA DU ROC

**GOOD PIRONNIERE**, m., bai, QUALISKA D'ENTREVAUX  
**GRIM DU FIGUIER**, m., alezan, TANAGRA DU FIGUIER  
**GRYFFONDOR POUZEEN**, m., al bru, LIBERTINE DE L'ALEU  
**GUESS DES ROCS**, f., bai, CAPELLE DU COTEAU

### BOLERO DE BRECEY

(sfa), bai 1989 ÉLEVÉ DANS LA MANCHE - Mme SIMONE MURIS

par LE TOT DE SEMILLY (sfa) et OLIVIA DE BRECEY (sfa) par STARTER (sfa) et FANI (sfa) par PONT DOUVE (sfa)

**ISO** 172 (02) **JSO** 6 **BSO** +4 (0,97) Entré au haras en **1994 - 430** produits immatriculés (395 SF), 312 indicés en SO, 26 indicés en CC, 29 indicés en DR, 1 présenté à l'attelage, 9 partants en endurance, 43 présentés en hunter

#### MILLEURS PRODUITS INDICÉS

**HYENCOURT LE GRAND**, (sfa), h., 1995, **ISO** 165 (04)  
**ILTON DAYE**, (sfa), h., 1996, **ISO** 158 (08) **ESO**  
**IN CHALA D'EN HAUT**, (sfa), h., 1996, **ISO** 168 (09) **JSO** 4 **ESO**  
**IRIDIA DU VERTAIN**, (sfa), f., 1996, **ISO** 140 (01) **JSO** 6  
**JAIADÉ DES SAULES**, (sfa), f., 1997, **ISO** 144 (10)  
**JALNA DE RUMILLY**, (sfa), f., 1997, **ISO** 141 (10) **JSO** 6  
**JOLIE FLEUR DE MAI**, (sfa), f., 1997, **ISO** 150 (06) **JSO** 6  
**KADROU DE LA SENSEE**, (sfa), h., 1998, **ISO** 146 (07)

**KANGXI DU CANDAS**, (sfa), m., 1998 **ESO**  
**KENT DU ROSEMONT**, (sfa), h., 1998, **ISO** 156 (07) **JSO** 6  
**LASLO DE FALERE**, (sfa), h., 1999, **ISO** 145 (04) **JSO** 5  
**LESTER VADOR**, (sfa), h., 1999, **ISO** 177 (11)  
**LIPTON D'EPIC**, (sfa), h., 1999, **ISO** 143 (07) **JSO** 5  
**LORD DU JUSCLAY**, (sfa), h., 1999, **ISO** 144 (08) **JSO** 6  
**MARQUIS DE CAZENEUVE**, (sfa), h., 2000, **ICC** 148 (10)  
**PRINCE DU ROCH**, (sfa), h., 2003, **ISO** 140 (10) **JSO** 6



**PRODUITS ÉTALONS**

**LASLO DE FALERE**, (sfa), 1999, **ISO 145 (04) JSO 5 BSO +10 (0,70)** - Castré en 2008  
**QILOWA DU BOILUCAS**, (sfa), 2004 - Castré en 2008

**MONTE 2015** : Agréé, Dr. Vét. RAPHAEL MAGE - 36000 CHATEAUROUX (☎ +332.54.22.96.24)  
 1 jument saillie, 1 pleine  
**GRILLOTTE TRAM**, f., noipan, PRETTY PHIR

**MONTE 2016** : Agréé, Dr. Vét. RAPHAEL MAGE - 27600 GAILLON (☎ +332.32.53.01.65)  
 5 juments saillies

**BORIS (BE)** (bwp), bai 2001 ÉLEVÉ EN BELGIQUE - BWP numéro 199690 - M. JAN SIPS

par ANDIAMO (NL) (nrps) et GASKIA (bwp) par ROMEO (westf) et SASKIA (bwp) par DROST (bwp)

**ISO 145 (08) JSO 6 BSO +19 (0,70)** Entré au haras en **2008 - 28** produits immatriculés (24 SF), 11 indicés en SO, 1 indicé en CC, 1 indicé en DR, 1 présenté en hunter

**MONTE 2015** : Agréé, S.A.R.L. ECURIES DE GRETHY - 36360 FAVEROLLES (☎ +332.54.40.49.95)  
 10 juments saillies, 5 pleines, 5 résultats inconnus

**GANDALF CHATELIER**, m., bai, BOBERELLA CHATELIER  
**GERFAUT DES ORCETS**, m., bai, QUALIOPE DES ORCETS

**GLAMOUR DES ORCETS**, m., alezan, REBECCA DES ORCETS

**MONTE 2016** : Agréé, M. GREGORY BERNA - 36360 FAVEROLLES  
 6 juments saillies

**BRANTZAU**, alezan 2011 ÉLEVÉ DANS LE MORBIHAN - M. JEAN-PAUL COCHE

par BALOUBET DU ROUET (sfa) et THORRADINA JPC (DE) (holst) par CARTHAGO (DE) (holst) et JULIETTA (holst) par CORIANDER (DE) (holst)

Entré au haras en **2015 - 2** produits immatriculés (2 SF)

**MONTE 2015** : Agréé, Dr. Vét. FREDERIC NEYRAT - 01360 BELIGNEUX (☎ +334.72.25.77.92)  
 3 juments saillies, 2 pleines, 1 vide

**GAOU DE LA MARQUE**, f., bai, UDINE DE CLAIDS

**GLOIRE DE NOISETTE**, f., alezan, NOISETTE DES RAMEAUX

**MONTE 2016** : Agréé, Dr. Vét. WALTER EMIEL VERMOESEN - 56450 SURZUR  
 2 juments saillies

**BREEMEERSEN ADORADO (DE)** (han), gris 2002 ÉLEVÉ EN ALLEMAGNE - VHW numéro 312107902 - M. FRANK JOHANNSEN

par ACORADO (DE) (holst) et REFERENCE IXE (sfa) par FOR PLEASURE (DE) (han) et IXELLE IXE (sfa) par NIDOR PLATIERE (sfa)

**BSO +5 (0,89)** Entré au haras en **2009 - 148** produits immatriculés (84 SF), 82 indicés en SO, 7 indicés en CC, 3 indicés en DR, 3 présentés en hunter

**PRODUIT NON PARU ANTÉRIEUREMENT**

**AUREA DE MARGAUX**, f., alezan, 2010, IRISSE DU BREUIL

**MONTE 2016** : Agréé, Mme CLAIRE BRESSON - 91480 VARENNES JARCY (☎ +331.69.00.21.35)  
 3 juments saillies

**BRILLANTURO IXE**, bai 2011 ÉLEVÉ DANS LES ARDENNES - M. JEAN LEFEBVRE

par CANTURO (DE) (holst) et REFERENCE IXE (sfa) par GALOUBET A (sfa) et MISS DE LA COUR (sfa) par PORTO RAFTI (ps)

**BSO +13 (0,45) ICC 130 (16)** Entré au haras en **2015 - 1** produit immatriculé (1 SF)

**MONTE 2015** : Agréé, S.C.E.A. HARAS DE ROCHEFORT - 17300 ROCHEFORT (☎ +335.46.99.25.90)  
 6 juments saillies, 1 pleine, 5 résultats inconnus

**GOOD JOB D'AVANTI**, m., bai cl, QUANTA DES CARRIERES

**MONTE 2016** : même lieu, 4 juments saillies

**BROADWAY CONCEPT**, bai 2011 ÉLEVÉ DANS LE NORD - M. FREDERIC POULEUR

par NIPPON D'ELLE (sfa) et EH BABY (sfa) par GALOUBET A (sfa) et MISS DE LA COUR (sfa) par PORTO RAFTI (ps)

**ISO 122 (16) JSO 4 BSO +16 (0,55)** Entré au haras en **2014 - 14** produits immatriculés (13 SF)

**PRODUIT NON PARU ANTÉRIEUREMENT**

**FERIA DE CHOMERAC**, f., bai f., 2015, GALLA DE CHOMERAC

**MONTE 2016** : Agréé, S.A.S. GENES DIFFUSION - 59500 FRAIS MARAIS (☎ +333.27.99.29.29)  
 4 juments saillies

**BYBLOS D'HELBY**, bai 2011 ÉLEVÉ EN ILLE-ET-VILAINE - E.A.R.L. TRIHAN LAMOTTE

par KOUROS D'HELBY (sfa) et MAIA D'HELBY (sfa) par VOLTAIRE (DE) (han) et CIRCE D'HELBY (sfa) par ALME (sfa)

**ISO 126 (16) JSO 4 BSO +17 (0,53)** Entré au haras en **2015 - 2** produits immatriculés (2 SF)

**MONTE 2015** : Agréé, S.N.C. D' HELBY - 35830 BETTON (☎ +332.99.55.75.03)  
 3 juments saillies, 3 pleines

**GILDA D'HELBY**, f., bai, NEMA D'HELBY

**GOLDEN D'HELBY**, f., alezan, SCARLET D'HELBY

**MONTE 2016** : même lieu, 2 juments saillies

**CABDULA DU TILLARD** (sfa), alezan 1990 ÉLEVÉ DANS LE CALVADOS - Mme BERNADETTE LEJEUNE

par ABDULLAH (CA) (trak) et QUANAGRA (sfa) par GALOUBET A (sfa) et TANAGRA (sfa) par FURIOSO (GB) (ps)

**ISO 174 (01) JSO 6 BSO +13 (0,97) BCC +13 (0,63)** Entré au haras en **1995 - 468** produits immatriculés (342 SF), 296 indicés en SO, 32 indicés en CC, 23 indicés en DR, 1 partant en endurance, 61 présentés en hunter

**MEILLEURS PRODUITS INDICÉS**

**ICAR DE L'OSSIÈRE**, (sfa), h., 1996, **ISO 148 (09)**  
**IDYLLE DU THOT**, (sfa), f., 1996, **ISO 153 (05) JSO 6 ESO**  
**ILLINOISE DE CABDULA**, (sfa), f., 1996, **ESO**  
**IMAN DU ROZEL**, (sfa), m., 1996, **ISO 174 (08) JSO 6**  
**ISMENE DU TEMPLE**, (sfa), f., 1996, **ICC 169 (03) JCC 6**  
**ISTOM**, (sfa), m., 1996, **ISO 154 (05) JSO 6**  
**JABDULA D'HELBY**, (sfa), f., 1997, **ISO 140 (10)**  
**KHAN DES GREZ**, (sfa), m., 1998, **ISO 157 (11) JSO 6**  
**KILDARE DU CAREL**, (sfa), m., 1998, **ISO 150 (04) JSO 6**  
**KINDLY BABY**, (sfb), h., 1998, **ESO**  
**KISMY DE BATILLY**, (sfa), f., 1998, **ISO 143 (07)**  
**LANSON DE COURCEL**, (sfa), m., 1999, **ISO 143 (08)**

**LATINA DE BATILLY**, (sfa), f., 1999, **ISO 140 (06)**  
**LEADER LOVE**, (sfa), m., 1999, **ISO 142 (05) JSO 5**  
**LOUTIS DES ETISSES**, (sfa), h., 1999, **ISO 155 (06) JSO 6**  
**LUCKY DE GREE**, (sfa), h., 1999, **ISO 146 (08)**  
**MADE IN TILLARD**, (sfa), m., 2000, **ISO 143 (09)**  
**QUIET LOVE**, (sfa), f., 2004, **ISO 151 (15) JSO 6**  
**RAFAL DE L'EDEN**, (sfa), h., 2005, **ICC 141 (13) JCC 6**  
**RUBY DE LA FOSSE**, (sfa), h., 2005, **ISO 159 (14) JSO 6**  
**SEVERLY HILLE**, (sfa), h., 2006, **ISO 147 (15) JSO 5**  
**SPARCO DE VERCHISY**, (sfa), h., 2006, **ISO 156 (15)**  
**TALK DE PREUILLY**, (sfb), m., 2007, **ISO 141 (13) JSO 6**



UMBA DE LA VIOLE, (sfa), f., 2008, ISO 152 (14) JSO 6

**PRODUITS ÉTALONS**

IMAN DU ROZEL, (sfa), 1996, ISO 174 (08) JSO 6 BSO +15 (0,78)  
 KHAN DES GREZ, (sfa), 1998, ISO 157 (11) JSO 6 BSO +12 (0,74)  
 KILDARE DU CAREL, (sfa), 1998, ISO 150 (04) JSO 6 BSO +1 (0,87) BCC +2 (0,43) - Mort en 2014  
 OTELLO DES SABLES, (sfb), 2002, ISO 118 (06) JSO 4 BSO +1 (0,58)  
 OTHELLO DE FALAISE, (sfa), 2002, ISO 139 (12) JSO 4 BSO +4 (0,77) - Castré en 2009  
 SIRE DE PRELAUVAUX, (sfa), 2006, ISO 102 (10) BSO +1 (0,57)  
 AZUR PLASSAY, 2010, ISO 122 (15) JSO 5 BSO +15 (0,56) - Castré en 2014

**MONTE 2015** : Agréé, S.A.S. GROUPE FRANCE ELEVAGE - 14700 FALAISE (☎ +332.31.40.19.88)  
 2 juments saillies, 2 pleines

GOZZI GARETTE, m., palom, ELITA (CZ)

**MONTE 2016** : même lieu, 2 juments saillies

**CABRI DU VAL** (sfa), alezan 1990 ÉLEVÉ DANS LE PAS-DE-CALAIS - G.A.E.C. NEMPONT

par DOUBLE ESPOIR (sfa) et INEDITE DU VAL (sfa) par URIEL (sfa) et VALIHA G (sfa) par PIERREVILLE (sfa)

ISO 131 (96) JSO 6 BSO +5 (0,94) Entré au haras en 1994 - 228 produits immatriculés (169 SF), 151 indicés en SO, 15 indicés en CC, 15 indicés en DR, 6 partants en endurance, 13 présentés en hunter

**MEILLEURS PRODUITS INDICÉS**

HENRI DE HERE, (sfa), h., 1995, ISO 154 (07) JSO 6 ESO  
 IAGO DU QUESNOY, (sfa), h., 1996 ESO  
 ICARE DE L'URY, (sfa), h., 1996, ISO 141 (05)

PEGASE DU FLIERS, (sfa), h., 2003, ISO 141 (09) JSO 6  
 PERSEVERANCE CHOISIE, (sfa), f., 2003, ISO 146 (12) JSO 5  
 QUADOR, (sfa), f., 2004, ISO 140 (14)

**PRODUIT ÉTALON**

SOULAYMAN DU CANDAS, (sfb), 2006, ISO 110 (13)

**PRODUIT NON PARU ANTÉRIEUREMENT**

CHAMPAGNE DEVALLOIRES, f, alezan, 2012, LOGANE D'AUMONT

**CABRIO VD HEFFINCK (DE)** (holst), gris 2002 ÉLEVÉ EN ALLEMAGNE - HV numéro 243302 - MME INGRID ASBAHR SIEMSEN

par CASSINI I (DE) (holst) et KIRA VII (holst) par CALATO (DE) (holst) et UGUNDE (holst) par MASETTO (holst)

BSO +15 (0,75) Entré au haras en 2005 - 33 produits immatriculés (6 SF), 23 indicés en SO

**MEILLEURS PRODUITS INDICÉS**

GERBERT (BE), (bwp), h., 2006, ISO 147 (16)

GOLDEN MAGIC C (BE), (bwp), f., 2006, ISO 148 (15)

**PRODUIT ÉTALON**

HECTOR VAN D'ABDIJHOEVE (BE), (bwp), 2007

**MONTE 2015** : Agréé, S.C.E.A. LEVALLOIS RICHARD - 50680 COUVAINS  
 1 jument saillie, 1 pleine

GAYA, f., bai, RIVIERA

**MONTE 2016** : Agréé, M. RICHARD LEVALLOIS - 50680 COUVAINS (☎ +332.33.05.31.44)  
 3 juments saillies

**CACAO COURCELLE** (sfa), bai 1990 ÉLEVÉ EN SAONE-ET-LOIRE - M. YVES CHAUVIN

par JALISCO B (sfa) et JAVA DE LA CROIX (sfa) par MERSEBOURG (sfa) et STAR (sfa) par MAROC (\*aa\*)

ISO 139 (96) JSO 6 ESO BSO +12 (0,97) Entré au haras en 1995 - 328 produits immatriculés (271 SF), 253 indicés en SO, 10 indicés en CC, 7 indicés en DR, 2 partants en endurance, 46 présentés en hunter

**MEILLEURS PRODUITS INDICÉS**

ICARE DU CLOS, (sfa), h., 1996, ISO 140 (09)  
 IRON MAN COURCELLE, (sfa), h., 1996, ISO 149 (02) JSO 6  
 JANOU, (sfa), f., 1997, ISO 147 (08)  
 JASON DU THOT, (sfa), h., 1997, ISO 151 (13)  
 JAZZY DE LA LUTH, (sfa), h., 1997, ISO 150 (06)  
 JOUVENCE DU ROZEL, (sfa), f., 1997, ISO 159 (10) JSO 5  
 JOYSTICK BONS SIRE, (sfa), f., 1997, ISO 141 (08)  
 JUMBO DE JAF, (sfa), h., 1997, ISO 141 (05) JSO 6  
 JUST IN TIME III, (sfa), f., 1997, ISO 152 (08)  
 KALIFE GESMERAY, (sfa), h., 1998, ISO 147 (07)  
 KENT OF CLASS, (sfa), h., 1998, ISO 140 (09)  
 KINETTE BRECEENNE, (sfa), f., 1998, ISO 144 (06) JSO 6  
 KINGSTON CLASS, (sfa), h., 1998, ISO 147 (07)  
 KODIACK, (sfa), m., 1998, ISO 145 (07) JSO 6

KOUBILAI DU PONCEL, (sfa), m., 1998 ESO  
 KRICKET DU HEQUET, (sfa), m., 1998, ISO 151 (05) JSO 6 ESO  
 MACACO, (sfa), h., 2000, ISO 150 (10) JSO 6 ESO  
 MARCOUF DE L'ISLE, (sfa), h., 2000, ISO 156 (10) JSO 5  
 MESSAGE DE L'ISLE, (sfa), m., 2000, ISO 147 (06) JSO 6  
 MOKA COURCELLE, (sfa), h., 2000, ISO 140 (09)  
 OLLIVER PIERREVILLE, (sfa), h., 2002, ISO 142 (16)  
 OUPILA HOY, (sfa), f., 2002, ISO 149 (10) JSO 6  
 PANACHE DU REVERSEY, (sfa), h., 2003, ISO 140 (13)  
 PHYLIKAO DES GELINES, (sfa), m., 2003, ISO 145 (15)  
 QUADESCH COURCELLE, (sfa), h., 2004, ISO 159 (14) JSO 6  
 REJONEADOR DU PRIEURE, (sfa), h., 2005, ISO 144 (14)  
 TALISCO DE FLAVIGNY, (sfa), m., 2007, ISO 140 (15) JSO 5

**PRODUITS ÉTALONS**

KRICKET DU HEQUET, (sfa), 1998, ISO 151 (05) JSO 6 ESO BSO +12 (0,70)  
 BEETHOVEN D'OR, 2011 BSO +6 (0,52) - Castré en 2013

**MONTE 2015** : Étranger, LIEU D'ELEVAGE EN SUISSE - SUISSE

1 jument saillie, 1 pleine

GALWAY LA POTIERE, m., bai, LAJKA DE MARTIGNON

Exporté en 1999

**CAESAR VAN DE HELLE (DE)** (holst), gris 1995 ÉLEVÉ EN ALLEMAGNE - HV numéro 210307895 - M. CLAUSEN HINNERK

par CANTUS (DE) (holst) et ERLE (holst) par LANDLORD (DE) (holst) et ZISTERNE (holst) par ATHLET (DE) (han)

ISO 124 (09) BSO +9 (0,87) BDR +5 (0,41) Entré au haras en 2003 - 119 produits immatriculés (54 SF), 56 indicés en SO, 4 indicés en CC, 4 indicés en DR, 6 présentés en hunter

**MEILLEURS PRODUITS INDICÉS**

BENGOLIA (BE), (bwp), f., 2001, ISO 140 (08)

BENISIA VAN'T HOF VAN PAY (BE), (wp), f., 2001, ISO 168 (10)

**PRODUITS ÉTALONS**

AVATAR DU MAGMA (BE), 2010 - Castré en 2013  
 D'AVRIL DE LA DAVIERE, 2013

**MONTE 2015** : Agréé, CT DE SAINTES - 17100 SAINTES (☎ 05.46.74.80.10)  
 20 juments saillies, 10 pleines, 1 vide, 9 résultats inconnus

GABRIEL SAINT BRICE, m., bai cl, PIN UP DU LAVILLON  
 GABY DE LA BORDERIE, f., baipie, DUNDEE VAN DE RIB  
 GALICE D, f., bai f., SOLWEIG (DE)  
 GANDHI ST ANTOINE, m., bai, NINA DU SIMON  
 GOLDEN STAR DU THOUET, f., bai, LAMIE STAR

GOODNIGHT DU MEDOC, m., bai, NIGHT MADNESS  
 GRAPHITY W, f., noimel, SONGE DU GRAVANT  
 GREAT LADY DU MAS, f., bai f., JACINTHE D'ELLE  
 GUESS L'AMOUR, m., bai f., APPLE D'AMOUR

**MONTE 2016** : même lieu, 13 juments saillies

**CALIDOS (DE)** (nrps), gr cl 1997 ÉLEVÉ EN ALLEMAGNE - NRPS numéro 210246497 - M. JOHANN JUERGENS

par CALIDO (DE) (holst) et ADELE (holst) par LINCOLN (DE) (holst) et KOLIN (holst) par URIOSO (sfa)

**BSO** +10 (0,55) Entré au haras en **2009 - 46** produits immatriculés (30 SF), 8 indicés en SO, 2 présentés en hunter

**PRODUIT NON PARU ANTÉRIEUREMENT**

**DAMME DE COEUR**, f, gris, 2013, OHANA DE PETRA

**MONTE 2015** : Agréé, E.U.R.L. BELIGNEUX LE HARAS - 01360 BELIGNEUX (☎ +334.72.25.77.92)

38 juments saillies, 19 pleines, 1 vide, 18 résultats inconnus

**GALIDO DES SARTHES**, m., alezan, PRUDENCE DES SARTHES  
**GEM SAINT CLAIR**, f., bai, KLIC SAINT CLAIR  
**GENESIS DE COEUR**, m., bai cl, LAZIZA DU TREFLE  
**GIGGY DE VERNAY**, m., noipan, OCEANE DE VERNAY  
**GIM GIMLI FONDCOMBE**, m., al bru, ALLYRIA DE FONDCOMBE  
**GOTHA DE L'ANNAZ**, f., alzmel, MAMZELLE DU BOSQ

**GRAAL DE BRUMES**, m., alezan, QUALICE D'HARMONIE  
**GRAND DU TEMPLE**, m., noir, ALTESSE DE POMMES (BE)  
**GRIOTTE DE GALIKE**, f., gris, SHIRLEY DU TERTRE  
**GUARACHA GRAND BUCLAT**, f., bai, SALSA DU DEMON  
**GUARANA MIROGISE**, f., alzmel, MYRTILLE DE BATILLY  
**GUCCI DE CAMBERIA**, m., noir, TANAGRA SENSEI

**MONTE 2016** : Agréé, Dr. Vét. FREDERIC NEYRAT - 01320 CHATENAY

33 juments saillies

**CALVARO (DE)** (holst), bai 1987 ÉLEVÉ EN ALLEMAGNE - HV numéro 210003587 - M. MANFRED NOETZEL

par CALETTO (DE) (holst) et RIXA (holst) par CAPITOL I (DE) (holst) et FELICITAS (holst) par FANTUS (holst)

**BSO** +24 (0,99) **BCC** +3 (0,71) Entré au haras en **1997 - 1391** produits immatriculés (667 SF), 1039 indicés en SO, 56 indicés en CC, 39 indicés en DR, 2 présentés à l'attelage, 1 partant en endurance, 157 présentés en hunter

**MEILLEURS PRODUITS INDICÉS**

**KATCHINA MAIL**, (sfa), f., 1998, **ISO 178 (08) JSO 6**  
**CABRIOLET Z (BE)**, (z), m., 1999, **ISO 141 (13)**  
**COHIBA Z (BE)**, (z), m., 1999, **ISO 155 (10) JSO 5**  
**LITCHI HOY**, (sfa), m., 1999, **ISO 149 (10) JSO 6**  
**LUMIERE D'AIX**, (sfa), f., 1999, **ISO 144 (13)**  
**MY FAIR LADY**, (fsf), f., 2000, **ISO 150 (09) JSO 6**  
**NARITA**, (sfa), f., 2001, **ISO 145 (13) JSO 5**  
**PHIRST DU CHAI**, (sfa), h., 2003, **ISO 150 (14)**  
**PIROUETTE DES QUENOUX**, (sfa), f., 2003, **ISO 150 (13)**  
**POLKA DES PEUX**, (sfa), f., 2003, **ISO 147 (12) JSO 6**  
**POOR BOY DE LA FOLIE**, (sfa), h., 2003, **ISO 150 (16) JSO 5**  
**POOR LE PLAISIR**, (sfa), h., 2003, **ISO 143 (16)**  
**POUGHKEEPSIE JOLLY**, (sfa), f., 2003, **ISO 147 (13) JSO 6**  
**PRINCESSE DE ROY**, (sfa), f., 2003, **ISO 143 (11) JSO 6**  
**QONFIDENCE**, (sfb), f., 2004, **ISO 153 (13) JSO 5**  
**QUALAYA D'ORION**, (sfa), f., 2004, **ISO 141 (10) JSO 6**  
**QUALMIA BRULAIRE**, (sfa), f., 2004, **ISO 148 (14) JSO 5**  
**QUEL STAR**, (sfa), h., 2004, **ISO 142 (13)**  
**QUIBELLE DE CLUIS**, f., 2004, **ICC 142 (10) JCC 6**  
**QUICK PETITE FOLIE**, (sfa), m., 2004, **ISO 150 (16)**  
**QUILANO DU RIAUJONCS**, (sfa), m., 2004, **ISO 145 (11) JSO 6**  
**QUILVARO DE LYR**, (sfa), m., 2004, **ISO 143 (13) JSO 6**  
**QUININE DU BLANC**, (sfa), f., 2004, **ISO 144 (10) JSO 6**  
**QUINOA DES RIOLLETS**, (sfa), f., 2004, **ISO 159 (16) JSO 5**  
**QUIRIA D'ORION**, (sfa), f., 2004, **ISO 160 (13) JSO 6**  
**QUOVADIS DU RUSTICK**, (sfa), f., 2004, **ISO 142 (13) JSO 6**  
**RAPID PETITE FOLIE**, (sfa), h., 2005, **ISO 144 (16)**  
**REBEL DE SION**, (sfa), h., 2005, **ISO 142 (14) JSO 6**  
**REVE DE LA CHAULE**, (sfb), m., 2005, **ISO 148 (15) JSO 5**  
**RIALE DARMENONVILLE**, (sfa), f., 2005, **ISO 157 (14)**  
**RIGOLETTO OF COCO**, (sfa), h., 2005, **ISO 140 (14)**  
**ROMEO ST DENIS**, (sfa), m., 2005, **ISO 149 (14) JSO 6**  
**SAFIR DE L'ERMITAGE**, (sfa), h., 2006, **ISO 150 (16)**  
**SAGA DE ROMILIE**, (sfa), f., 2006, **ISO 152 (16) JSO 6**  
**SALUT D'ANANDA**, (sfa), h., 2006, **ISO 143 (15) JSO 4**  
**SANCERRE GRAVIERE**, (sfa), f., 2006, **ISO 147 (15) JSO 5**  
**SANTIAGO DE BLONDEL**, (sfa), m., 2006, **ISO 163 (15) JSO 4**  
**SCARA MOUCHE**, (sfa), h., 2006, **ISO 157 (16) JSO 6**  
**SCHWEPS DU SOUTRAIT**, (sfa), f., 2006, **ISO 144 (16)**  
**SENECA DE PANOLY**, (sfa), f., 2006, **ISO 145 (14) JSO 6**  
**SHOU D'OUILLY**, (sfa), f., 2006, **ISO 149 (16)**  
**SIAMOISE MINOTIERE**, (sfa), f., 2006, **ISO 159 (15) JSO 5**  
**SIBELL DU GISORS**, (sfa), f., 2006, **ISO 159 (15)**  
**SISI DE CARANTIL**, (sfa), f., 2006, **ISO 147 (15) JSO 4**  
**SIXTINE DE VAINS**, (sfa), f., 2006, **ISO 168 (16) JSO 5**

**SMATCH DE BLONDEL**, (sfa), m., 2006, **ISO 151 (14) JSO 6**  
**SNAIKE DE BLONDEL**, (sfa), m., 2006, **ISO 168 (16) JSO 6**  
**SO NICE DE BELHEME**, (sfa), h., 2006, **ISO 141 (15) JSO 4**  
**SOFTE MANATHIS**, (sfa), f., 2006, **ISO 142 (12) JSO 6**  
**SOMBRERO BRIMBELLES**, (sfa), m., 2006, **ISO 148 (16) JSO 6**  
**SORAYA DE FREOL**, (sfa), f., 2006, **ISO 144 (16)**  
**SORAYA DE ST MARTIN**, (sfa), f., 2006, **ISO 150 (16) JSO 5**  
**SOUCHKA DU LYS**, (sfa), f., 2006, **ISO 146 (15)**  
**STARDUST QUINHON**, (sfa), f., 2006, **ISO 164 (14) JSO 6**  
**SURF DU MOULIN**, (sfa), h., 2006, **ISO 144 (14)**  
**SURPRISE DU FORT**, (sfa), f., 2006, **ISO 152 (16)**  
**CARL UTOPIA (NL)**, (kwpn), h., 2007, **ISO 143 (15)**  
**TAI CHI DU MURGER**, (sfa), f., 2007, **ISO 148 (15) JSO 4**  
**TALIA DU CARRY**, (sfa), f., 2007, **ISO 151 (16) JSO 6**  
**TALMA DES VATYS**, (sfa), f., 2007, **ISO 144 (16) JSO 6**  
**TALYS DE FLEYRES**, (sfa), f., 2007, **ISO 144 (16)**  
**TENDRESSE DU FORT**, (sfa), f., 2007, **ISO 144 (16)**  
**THAIS DE PEGASE**, (sfa), m., 2007, **ISO 159 (16) JSO 6**  
**TINA DES ROQUES**, (sfa), f., 2007, **ISO 151 (13) JSO 6**  
**TINA LA BOHEME**, (sfa), f., 2007, **ISO 159 (16) JSO 6**  
**TIPTOP DE LA BYCHE**, (sfa), m., 2007, **ISO 141 (16)**  
**TOSCA DU FEUGRE**, (sfa), f., 2007, **ISO 142 (15) JSO 6**  
**TRISKELL AR PARK**, (sfa), h., 2007, **ISO 143 (15) JSO 5**  
**TYPE TOP DU MONTEIL**, (sfa), m., 2007, **ISO 142 (16) JSO 6**  
**ULA OP VANTERMOUDE (BE)**, (sfa), f., 2008, **ISO 140 (14) JSO 6**  
**ULTRAMARINE**, (sfa), f., 2008, **ISO 144 (16) JSO 4**  
**ULYPSO DE TUS**, (sfa), m., 2008, **ISO 147 (16) JSO 6**  
**UMA**, (sfa), f., 2008, **ISO 142 (15)**  
**UMA DU MONTET**, (sfa), f., 2008, **ISO 141 (15) JSO 6**  
**UNAMOUR DU SUYER**, (sfa), h., 2008, **ISO 147 (14) JSO 6**  
**UNIK D'AZ**, (sfa), m., 2008, **ISO 140 (14) JSO 6**  
**UNIVERS DE MAUGRE**, (sfa), h., 2008, **ISO 143 (16)**  
**UP TO YOU**, (sfa), m., 2008, **ISO 144 (14) JSO 6**  
**URANIE D'ENGANDOU**, (aacr), f., 2008, **ISO 140 (16) JSO 6**  
**UTCHAN DE BELHEME**, (sfa), h., 2008, **ISO 148 (16)**  
**VALKYRIE DE TERLONG**, f., 2009, **ISO 144 (15) JSO 6**  
**VALOU DU LYS**, f., 2009, **ISO 142 (16)**  
**VESTRA LIBERA D'IO**, (aacr), f., 2009, **ISO 146 (15) JSO 6**  
**ALTEA DE SAINT'A**, (aacr), f., 2010, **ISO 146 (16) JSO 5**  
**ALVARO DE LOUAN**, m., 2010, **ISO 140 (16)**  
**ANDAIN DU THALIE**, m., 2010, **ISO 145 (16) JSO 5**  
**APOLLO DE BEUGNER**, m., 2010, **ISO 140 (16)**  
**ASTUCE DE FLANDRE**, f., 2010, **ISO 140 (16)**  
**AVARYSSE STE HERMELE**, f., 2010, **ISO 144 (16) JSO 5**

**PRODUITS ÉTALONS**

**LITCHI HOY**, (sfa), 1999, **ISO 149 (10) JSO 6 BSO** +8 (0,92)  
**QUELSWING D'ANTARES**, (fsf), 2004 **BSO** +9 (0,41)  
**QUETZACOATL SIMONETRI**, (sfa), 2004, **ISO 117 (09) BSO** +10 (0,61)  
**QUILVARO DE LYR**, (sfa), 2004, **ISO 143 (13) JSO 6 BSO** +11 (0,81)  
**REVE DE LA CHAULE**, (sfb), 2005, **ISO 148 (15) JSO 5 BSO** +17 (0,58)  
**SMATCH DE BLONDEL**, (sfa), 2006, **ISO 151 (14) JSO 6 BSO** +25 (0,61)  
**SNAIKE DE BLONDEL**, (sfa), 2006, **ISO 168 (16) JSO 6 BSO** +25 (0,66)  
**BOYFRIEND DU SEIGNEUR (BE)**, (sbs), 2007  
**THAIS DE PEGASE**, (sfa), 2007, **ISO 159 (16) JSO 6 BSO** +21 (0,59)  
**TIPTOP DE LA BYCHE**, (sfa), 2007, **ISO 141 (16) BSO** +19 (0,60)  
**TROCADERO DE ST CLAIR**, (sfa), 2007, **ISO 102 (16) BSO** +9 (0,59)  
**TYPE TOP DU MONTEIL**, (sfa), 2007, **ISO 142 (16) JSO 6 BSO** +18 (0,60)  
**CAPPUCCINO DE LISTOIR (BE)**, (sbs), 2008, **ISO 111 (16) BSO** +11 (0,60)  
**EL CALZERO (FI)**, (oes), 2008  
**ULYPSO DE TUS**, (sfa), 2008, **ISO 147 (16) JSO 6 BSO** +23 (0,59)  
**UN DE PLUS DU CLOCHER**, (sfa), 2008, **ISO 137 (14) JSO 6 BSO** +15 (0,60)  
**UN PRINCE DU VERGER**, (sfa), 2008, **ISO 127 (16) BSO** +17 (0,59)  
**UNSER PRINZ KRF**, 2008, **ISO 137 (14) JSO 6 BSO** +13 (0,57)  
**UP TO YOU**, (sfa), 2008, **ISO 144 (14) JSO 6 BSO** +23 (0,58) - Calvados - S.A.S. GROUPE FRANCE ELEVAGE (☎ +3.31.40.19.88)  
**VATFLY DE POT**, 2009  
**VERSACE DU FAUBOURG**, 2009, **ISO 103 (15) BSO** +11 (0,49)  
**AKIRO DE LYR**, 2010, **ISO 130 (15) JSO 5 BSO** +17 (0,59)  
**ALVARO MONGRENIER**, 2010, **ISO 113 (16) JSO 4 BSO** +15 (0,58) - Castré en 2014  
**AMIRAL D'EOLE**, 2010, **ISO 138 (16) JSO 5 BSO** +26 (0,59)  
**ANDAIN DU THALIE**, 2010, **ISO 145 (16) JSO 5 BSO** +27 (0,58)  
**COOL FLOREVAL Z**, (z), 2010, **ISO 132 (16) JSO 5 BSO** +23 (0,58)  
**BACCARA DU TALUS**, 2011, **ISO 135 (16) JSO 4 BSO** +28 (0,53)

**PRODUITS NON PARUS ANTÉRIEUREMENT**

CALL ME CHAPOTIERE, f, bai, 2012, QUINTE FLUSH CLASS

CALVA DU DESIR, h, al crl, 2012, ELUSA VANDRIN

**MONTE 2015** : Agréé, S.A.S. GROUPE FRANCE ELEVAGE - 14700 FALAISE (☎ +332.31.40.19.88)

9 juments saillies, 3 pleines, 1 vide, 5 résultats inconnus

GALIA DE ROUMARD, f., bai, LOUCCHIA DES BEYS

GOT YOU, m., alezan, OLISCA

GALWAY MARGOT, m., bai, PLUME MARGOT

**MONTE 2016** : même lieu, 12 juments saillies

Mort en 2010

**CALYPSO D'HERBIERS** (sfa), alezan 1990 ÉLEVÉ EN VENDEE - M. CLAUDE AUGER

par HURLEVENT (sfa) et NIOBE D'ORVAULT (sfa) par DOUBLE ESPOIR (sfa) et PREMIERE MAIN (ps) par BIRUM (ps)

**ISO** 179 (02) **JSO** 6 **BSO** +6 (0,97) **BCC** +17 (0,60) **IDR** 130 (94) **JDR** 4 **BDR** +6 (0,80) Entré au haras en **1995 - 373** produits immatriculés (342 SF), 247 indicés en SO, 25 indicés en CC, 27 indicés en DR, 1 présenté à l'attelage, 2 partants en endurance, 57 présentés en hunter**MEILLEURS PRODUITS INDICÉS**ICARE ST LOIS, (sfa), h., 1996, **ICC** 146 (03) **JCC** 6ICECREAM DUVERIE, (sfa), f., 1996 **ESO**IDANE DE LA COUR, (sfa), f., 1996, **ISO** 152 (04) **JSO** 6ILE D'AMOUR, (sfa), f., 1996 **ESO**ISCARIOTE, (sfa), h., 1996 **ESO**ISKY, (sfa), m., 1996, **ISO** 147 (04) **JSO** 6 **ESO**JOYEUSE DE FURNES, (sfa), f., 1997, **ISO** 142 (08) **JSO** 6KALINE DES ETISSES, (sfa), f., 1998, **ISO** 140 (09)NANA DE BAUDRY, (sfa), f., 2001, **ISO** 146 (09) **JSO** 4NAVALO DE GRANLIEU, (sfa), m., 2001, **ISO** 141 (14)OREGON DU COTY, (sfa), h., 2002, **ICC** 145 (11) **JCC** 6OUIOUI DE NEUSTRIE, (sfa), h., 2002, **ISO** 146 (13)**PRODUITS ÉTALONS**ICARE ST LOIS, (sfa), 1996, **ISO** 129 (01) **JSO** 5, **ICC** 146 (03) **JCC** 6NANON DES BOIS, (sfa), 2001, **ISO** 131 (08) **JSO** 6 **BSO** +6 (0,60)

BILLY DE BACTO, 2011

**MONTE 2015** : Agréé, S.C.E.A. LEVALLOIS RICHARD - 50680 COUVAINS

27 juments saillies, 20 pleines, 7 résultats inconnus

GAHINA, f., alezan, THEALER LEDIMAR (NL)

GAMIN DES MELYSSES, m., alezan, SALSA DE BEAUCE

GENESIS OPTIMUS, m., alezan, AMELIE

GEORGIA GIN, f., bai f., ENERGY DE LA TAILLE (CH)

GHANA DU LION, m., alezan, RHEA DE LOUFAUT

GHANDI LA MAJORIE, m., alezan, IDOLE DE RUFFOSSES

GLADSHEIM DOURY, m., alezan, KELBELLE DU MAYNE

GOHA DE VOLTOUR, f., alezan, NESSIE DEL RIEZ

GOLD D'BEGOR, m., alezan, HABIT L'AMOUR

GOOD LUCK DES AULNAYS, f., alezan, NIGOLINE DU BIGOT

GORDON DE LA ROSE, m., bai, RANA D'ORION

GRINGOSTAR, m., bai, LEMON STAR

GUCCIE DES MOTTES, f., bai f., MIDNIGHT OF LAFONT

GUEPARD DES NADELS, m., alezan, PALAWAN WYL

GUILTY PLEASURE, m., bai, LISERONE D'AOUT

**MONTE 2016** : Agréé, M. RICHARD LEVALLOIS - 50680 COUVAINS (☎ +332.33.05.31.44)

14 juments saillies

**CAMPO FLAMINGO Z (BE)** (z), alezan 2000 ÉLEVÉ EN BELGIQUE - SBZ numéro 529100 - M. G.H.G. VAN NISPEN

par CHELLANO Z (DE) (holst) et ETALONDA (kwpn) par RONALD (holst) et TAMARA (kwpn) par FARN (holst)

**ISO** 138 (10) **JSO** 6 **BSO** +13 (0,83) Entré au haras en **2006 - 97** produits immatriculés (61 SF), 36 indicés en SO, 4 indicés en CC, 3 indicés en DR, 1 partant en endurance, 1 présenté en hunter**PRODUIT NON PARU ANTÉRIEUREMENT**

FLAWLESS PARADISE, f, bai f., 2015, PARADIS DE GOELE

**MONTE 2015** : Agréé, S.A.R.L. CAVALEX - 35380 PAIMPONT (☎ +332.99.07.84.26)

3 juments saillies, 3 pleines

GRIOTTE D'ANCHAT, f., alezan, URSULE DU PLESSIS

**MONTE 2016** : Agréé, S.A.S. HARAS NUMENOR - 01240 LENT

10 juments saillies

**CANABIS Z (DE)** (holst), bai 1995 ÉLEVÉ EN ALLEMAGNE - HV numéro 210071295 - M. OLAF

par CONTENDER (DE) (holst) et EILEEN III (holst) par SILVESTER (DE) (holst) et ALBANA (holst) par COR DE LA BRYERE (sfa)

**BSO** +18 (0,65) Entré au haras en **2002 - 41** produits immatriculés (11 SF), 13 indicés en SO, 1 indicé en DR, 1 présenté en hunter**MEILLEURS PRODUITS INDICÉS**CANASTA Z (BE), (z), f., 2003, **ISO** 160 (12)CAROLUS Z (BE), (z), h., 2003, **ISO** 146 (11)CHARLATAN Z (BE), (z), m., 2004, **ISO** 143 (10) **JSO** 6**MONTE 2015** : Étranger, LIEU D'ELEVAGE EN BELGIQUE - BELGIQUE

2 juments saillies, 2 pleines

GARFIELD L E T, m., bai, PLANETE DE TOM

GROOVE DE FOLIE, m., gris, NIRVANA DU VERY

**MONTE 2016** : Agréé, M. EMMANUEL SPINNEWYN - 53170 LA BAZOUGE DE CHEMERE (☎ +332.43.58.54.32)

1 jument saillie

**CANTURANO (DE)** (holst), bai 2003 ÉLEVÉ EN ALLEMAGNE - HV numéro 4703 - M. JUERGEN STRAUSS

par CANTURO (DE) (holst) et MADONNA IV (holst) par CORIANO (DE) (holst) et ZALME (holst) par AHORN Z (DE) (han)

**BSO** +7 (0,82) Entré au haras en **2009 - 91** produits immatriculés (35 SF), 43 indicés en SO, 7 indicés en CC, 4 indicés en DR, 1 présenté en hunter**MEILLEURS PRODUITS INDICÉS**DONITA (NL), (kwpn), f., 2008, **ICC** 142 (14) **JCC** 6EMORKA P (NL), (kwpn), f., 2009, **ICC** 141 (16) **JCC** 6**PRODUIT ÉTALON**BRESIL DE RIVERLAND, 2011, **ISO** 104 (15) **BSO** +4 (0,51)**PRODUIT NON PARU ANTÉRIEUREMENT**

EIDER DE GASPESIE, f, bai, 2014, PRINCESSE DE LA CREEK

**MONTE 2015** : Agréé, Mme CLAIRE BRESSON - 91480 VARENNES JARCY (☎ +331.69.00.21.35)

21 juments saillies, 11 pleines, 1 vide, 9 résultats inconnus

GALA DU TER, f., bai, ECLIPSE GESMERAY

GALICE GRAVELOTTTE, f., bai, AVENTURE DE GRAVELOTTE (BE)

GATCHINA GRAVELOTTTE, f., bai f., JOLYOME DU GIEN

GIPSIE DE COQUERIE, f., bai, LUBIE DE COQUERIE

GITAN D'ORVAL, m., noipan, TOSCA D'ORVAL

GLADISS DU LAVILLON, f., bai f., ANAIDE DU LAVILLON

GOLDEN DREAM DE YERRE, f., bai, KERLURETTE DE LA SEE

GOSPEL DU LYS, m., bai, ULTIMA DE VALYEVRE (BE)

GUZMAN DU TER, m., bai, KAMELLE PIERREVILLE

GWENN HA DU UP, m., bai, ONELIE DE LOJOU

**MONTE 2016** : même lieu, 17 juments saillies**CANTURO (DE)** (holst), bai 1995 ÉLEVÉ EN ALLEMAGNE - HV numéro 210405495 - M. HERBERT DIEDERICH

par CANTUS (DE) (holst) et FARA (holst) par CALANDO I (DE) (holst) et ULARA II (holst) par LANDEGO (holst)

**BSO** +15 (0,94) Entré au haras en **2006 - 881** produits immatriculés (663 SF), 132 indicés en SO, 4 indicés en CC, 3 indicés en DR, 11 présentés en hunter



## MEILLEURS PRODUITS INDICÉS

ARIFA (NL), (kwpn), f., 2005, ISO 143 (14)  
 BANTURO DE RAYGADES (BE), (sbs), m., 2007, ISO 140 (15)  
 THALLIUM DE TALMA, (sfa), h., 2007, ISO 142 (16) JSO 6  
 TIENANMEN D'ARGENCES, (sfa), m., 2007, ISO 150 (15) JSO 6

TIFRANE DE CHALUSSE, (sfb), f., 2007, ISO 141 (16) JSO 6  
 TYCOON D'ARGENCES, (sfa), m., 2007, ISO 152 (15) JSO 6  
 UPSILON, (aa), m., 2008, ICC 165 (15) JCC 6  
 ANDJI DE COUCY, f., 2010, ISO 142 (16) JSO 5

## PRODUITS ÉTALONS

CANTURANO (DE), (holst), 2003 BSO +7 (0,82)  
 CONTE DELLA CACCIA (DE), (holst), 2003  
 RPM CANTURADO (DE), (holst), 2003, ISO 129 (16) BSO +14 (0,53)  
 TAKEO DES LOMBARDS, (sfa), 2007, ISO 104 (13) BSO +3 (0,60) - Castré en 2011  
 TIENANMEN D'ARGENCES, (sfa), 2007, ISO 150 (15) JSO 6 BSO +20 (0,60)  
 TYCOON D'ARGENCES, (sfa), 2007, ISO 152 (15) JSO 6 BSO +22 (0,58)  
 UPSILON, (aa), 2008, ISO 133 (14) BSO +14 (0,55), ICC 165 (15) JCC 6  
 VALENTINO MASSUERE, 2009, ISO 131 (14) JSO 5 BSO +14 (0,59)  
 BRILLANTURO IXE, 2011 BSO +13 (0,45), ICC 130 (16)  
 DARIUS PEGUIGNON, 2013 - Loir-et-Cher - S.A.R.L. AGRICOLE DE REDON ELEVAGE PEGUIGNON (☎ +3.54.76.35.83)

## PRODUITS NON PARUS ANTÉRIEUREMENT

EDEN LONGANE, m, bai, 2014, PERLE DE LAUME  
 EIDARO MOTTEVILLE, m, bai, 2014, VOLEIDA Z (NL)  
 EVER MALTO, f, bai, 2014, ASTINGS  
 FARAH D'ACY, f, bai, 2015, RADIANCE DE MERIGNAUD  
 FELICIA D'HEBENE, f, noipan, 2015, QUADRILLE DU CASTEL  
 FERIA DE LOGEE, f, bai f., 2015, MASCOTTE DU TILLEUL  
 FIDJI DU ROUMOIS, f, bai, 2015, IROISE DU ROUMOIS

FLASH MAC QUEEN, m, noipan, 2015, QAMI LIBELLULE  
 FLEUR DE LYS, f, bai, 2015, PERLE DES IFS  
 FOR WIN DE LA BRUNE, m, bai, 2015, PIALOTTA DE LA BRUNE  
 FRESILLE DES CAULINS, f, bai f., 2015, RESILLE DE TOURNIERE  
 FURST LADY ROYAL, f, bai, 2015, THAIS ROYAL  
 FUTEE D'ANCHAT, f, bai, 2015, URSULE DU PLESSIS

MONTE 2015 : Agréé, Dr. Vét. MICHEL GIUOT - 08250 GRANDPRE (☎ +333.24.30.50.46)

331 juments saillies, 192 pleines, 14 vides, 125 résultats inconnus

GABY DE TOURTOULOU, m., bai, UNIKA DE TOURTOULOU  
 GABY DU BUSSON, f., bai f., DJERBA DE HUS  
 GAHERIS DU VALOIS, m., bai, KAMI NICOISE  
 GAIA AMOR, f., bai f., ULIWOOD AMOR  
 GAIA DE LA LANDE, f., bai, FROUFROU DE LONDE  
 GAIA DE L'HACIENDA, f., bai, PHEDRA D'LA ROUSSERIE  
 GAIA DU MARAIS, f., bai, GABY DU MARAIS  
 GAIA OKKOMUT, f., bai, PURL OKKOMUT  
 GALAAD CLAIRVAL, m., bai, LYRE JOURDANIÈRE  
 GALAAD DE LOUFAUT, m., bai, ULULUNE DE BELLEVUE  
 GALACTIC DU TERTRE, m., bai, VICTOIRE DU TERTRE  
 GALACTIK BLANC, m., bai f., POUDRE BLANCHE  
 GALADRIEL DES OMBRES, f., noimel, UENAY SILVER  
 GALAN DES FAUVELIERES, m., bai, KAPUCINE DE LAUME  
 GALANT DU BOULAT, m., bai f., MALINE DU BOULAT  
 GALANTE DE CELLAND, f., bai, BELLE DE CELLAND  
 GALANTE DE MONTERRET, f., bai, KAOMA DU LUOT  
 GALANTE DES GARINS, f., bai, JOYEUSE DES GARINS  
 GALANTINO DES L, m., bai, MELODY DE LOU PAUSO  
 GALATES DESBOIS, f., bai, PSYCHE DES BOIS  
 GALAXIE DU GEVAUDAN, f., bai, JOSUA DU GEVAUDAN  
 GALAXIE FONTAINE, f., bai, BONNE ETOILE FONTAINE  
 GALAXIE SAINT LOUP, f., bai f., OCEANE D'ARGONNE  
 GALENA DE LA FIERE, f., bai, BALENA DES PONTAINES  
 GALENCIA DES RIPARDS, f., bai, PETULA DU HUTREL  
 GALIEO DE LA GARDE, m., noipan, THEMIS DE LA GARDE  
 GALILEA PEGUIGNON, f., bai, TOPAZE TAME  
 GALLIAMBE, m., bai, JUGOLINE  
 GALMEE BUCAILLE, f., bai, ALMEE DE RUFFOSSES  
 GALOEE DES VIGNES, f., bai cl, REBECCA DE COQUERIE  
 GALOUBETE DEPAUMALICE, f., bai, FIDJI LA GRAVELLE  
 GALWAY DU BIOLAY, m., bai, ROCKETTE DU BIOLAY  
 GAMORA DES ARBOUSIERS, f., bai, LOMBEKE BONTANDERIE  
 GAMYA DE CRANN, f., bai, JAMYA AR PARK  
 GANDHI SAVOIE, m., bai, RAFALE SAVOIE  
 GANESH DE TATHOU, m., gris, SIVA DE TATHOU  
 GANGSTER PINK, m., bai, QUASIA DE VESGRE  
 GANTURA, f., bai, URBELLA  
 GANTURA DE BLONDEL, f., bai f., MEDRANIE BLONDEL  
 GANTURA ROUGE, f., bai, ROUGE RUBIS  
 GANTURO DE BLONDEL, m., bai, MEDRANIE BLONDEL  
 GAO DES ETAINS, m., gris, MANDINA (DE)  
 GAP ZANE DU RONDEAU, m., bai, VITEHAUT DU RONDEAU  
 GARANCE DE L'HORNE, f., bai, ORIS DE BARACHY  
 GASPER DES QUATRE M, m., bai f., SERENADE A LA COUR  
 GASTON DE PAUMALICE, m., bai, HERMES DE BAUSSY  
 GATINE DE L'AUBREE, f., bai f., ATYSSE DE L'AUBREE  
 GATSBY BORNISSEIS, m., bai, JACETTE CORUBERT  
 GATSBY DE KERIZAC, m., bai, NAMIBIE DE GEODE  
 GATSBY DU GUERPRE, m., bai, HARDIE DE CAROLLES  
 GAUGIN DU GRAND BLANC, m., bai, OVER JUMP  
 GAVOTTE DU FEUGRE, f., bai, CAPPELLA DU FEUGRE  
 GAVROCHE DE GROOM, m., bai f., AMBRE DE GROOM  
 GAYA ZIMEQUEST, f., bai, QARIOCA DU RY  
 GAZOLINE GUILLOTIERE, f., bai, VELISIA  
 GECKO DU MONDRAGON, m., bai, QITANA DU MONDRAGON  
 GEISHA ALIVE, f., bai, PALMA DES CONTES  
 GEISHA DE ROHAN, f., bai, MANUELA DU CHATEAU  
 GEISMARE DU BUST, f., bai f., JASMINE DU BUST  
 GELINA DELA GRANVILLE, f., bai, OTARIA DE LA GRANVILLE  
 GEMME DES BRUYERES, f., bai, DOLLAR GIRL BRUYERES  
 GEMMETRO DES DALENNES, f., bai, JAZZY DES ROIS  
 GENERAL DES DUM'S, m., bai, REVERENCE LA GASTINE  
 GENESE D'HACSE, f., bai, VICTOIRE BIVILLAISE  
 GENETTEROQUELINE, m., bai, ADRENIE DE BLONDEL  
 GENIALE D'ANADE, f., bai, JEREMIADE  
 GENIALE ST GERMAIN, f., bai, INDIE D'HONNEUR  
 GEODE VAUXDEVIRE, f., bai, JADE DU BRECHE  
 GERVAISE DU VINNEBUS, f., bai, QUELY DES AJONCS  
 GESSIE DE LA CENSE, f., bai, REGINA DE LA CENSE  
 GET UP DU CLOS FLEURI, m., bai, PALINE VAN ORSHOF (BE)  
 GET VINGT SEPT TONICK, m., bai, HAWAI DES PESQUIES  
 GHANA D'HEBENE, f., bai, VOLCANE D'HEBENE  
 GHJULIA GOAREM, f., bai, ORANGE DES COULEURS  
 GIBSY GALOTIERE, f., bai, URANIE GALOTIERE  
 GIBUS D'AIREL, m., bai, STAR D'AIREL  
 GIGI DE LA BOTTE, f., bai f., UNESCA DE LA BOTTE  
 GILIE BLUE M, f., bai, MAFALDA D'ELVANGE  
 GIN FIZZ DE VIEVE, f., bai, QUOQUINE DE LA BROSSE

GIN FIZZ TONICK, f., bai f., POPY D'OR  
 GIN TONIC DES ETOILES, f., bai f., STARLIGHT DE PLEVILLE  
 GINA DE SCALA, f., bai f., SCALA DE L'ARZ  
 GIRL DE BLONDEL, f., bai, MA PASSION  
 GIRLY DU CLOCHER, f., bai, APRES TOI DU CLOCHET  
 GIROISE DES MONCEAUX, f., bai, BELYA DES MONCEAUX  
 GIRONDE DE LIBELLA, f., bai f., LIBELLA DES YVERS  
 GITAN DU CLION, m., bai, URANIE DU CLION  
 GITANE TAME, f., bai, AQUILA TAME  
 GIULIA D'ERONVILLE, f., bai, KOOL D'ERONVILLE  
 GIULIA DES BOSCHERONS, f., bai f., POPSTAR DE ROSAY  
 GIVREE DE SANCY, f., gr fer, JUNON DE MERE  
 GIZMO LERCHENBERG, m., bai, NADE DU FRAIGNEAU  
 GLAMOUR DU MARAIS, f., bai, PATCHOULI DU MARAIS  
 GLASGOW DE CANNY, m., bai, NERUDA DU CHAUFOR  
 GLASGOW JUPILOU, m., bai, ROSITA DU GRAND BOIS  
 GLASGOW LA GENETIERE, m., gris, TWISTY LAND  
 GLINKA DE LA BRUNE, f., bai, OVERLY DE LA BRUNE  
 GLORIA D'HOSIRIS, f., bai f., HOSIRIS DU GUE  
 GO FAST DE LA BRIDE, m., bai f., IAGOUNA DES BOIS  
 GOLD CHANIERE, h., bai, SIREINE CHANIERE  
 GOLD LADY D'AUGEL, f., bai f., IRONIE DU BUHOT  
 GOLD LADY DES VABRES, f., bai, TZIGANE DU CHAILLOU  
 GOLD LADY KOKKA, f., bai, JANIK DU PLESSIS  
 GOLDEN DES GREES, f., bai, MAEVA DES ROIS  
 GOLF DERICK, m., bai f., OMBRELLE DU CHANU  
 GOOD GIRL DE BREHAT, f., bai cl, IDOLE DU VALON  
 GOOD GIRL DU DESTIN, f., bai, NEOLOGIE  
 GOOD LUCK DE CASTEL, m., baipe, UKADVIE DE CASTEL  
 GOOD LUCK DE SEILLE, m., bai f., HOLGA DES BIGNONS  
 GOOD LUCK DES ETOILES, m., bai, NIKITA DU VOIRLY  
 GOOD LUCK DU NAYO, m., bai, SI JOLIE DE QUELNEC  
 GOOD LUCKY MUSSE, m., bai, RAFALE DE LESSAC  
 GOOD MORNING PEIO, m., bai, OYANA  
 GOOD MORNING SAVIGNY, f., bai, ORIA DE SAVIGNY  
 GOOD MOUSSARDIERE, m., bai, UCIE MOUSSARDIERE  
 GORGON DU MELCENEY, m., bai, VERONICA DE BEDON  
 GOSHEVEN DRB, m., bai, TIP TOP DES BICHES  
 GOTHAM DE LEURVEN, m., bai, SALMA DE LA ROSE  
 GOTHAM DES MOIES, f., bai, SISSI DE LA CENSE  
 GOUDIG AR MAMMIK, f., bai, MA MIE DES IFS  
 GOYA DU BOULAY, f., noipan, QUIOSA DU BOULAY  
 GRACE DE LA BIETTE, f., bai, DECALEE DE LA BIETTE  
 GRACE DE PREMOL, f., noipan, NANOUK DE BONFORT  
 GRACEKELY LERCHENBERG, f., bai, MISS DE L'OTHAIN  
 GRACIOSO DES ROCHES, m., bai, SARA DES ROCHES  
 GRADE VA, m., bai, NAGARIE  
 GRAFFITI D'EMS, m., bai, OZANNA D'ARTOIRE  
 GRAINE DE TATHOU, f., bai f., PRECEUSE DE TATHOU  
 GRAKO H, m., bai f., KELIA DES LAQUAIS  
 GRAND PRIMUS D'ADELIS, m., bai, GRAND DAME DE LA POMME (BE)  
 GRANIT DE LA CHAPELLE, m., bai, REVEUSE DU CARPONT  
 GRANIT DU SAULCY, m., bai, PIN UP DU SAULCY  
 GRANOLA DU CHENE VERT, f., bai, TOSCANE L'ENCHANTE  
 GRAPHIT DU MURIER, f., bai, OASIS DU MURIER  
 GRAPHITY DE MOENS, f., bai, ROSANE DE MOENS  
 GREAT LADY DE HARS, f., bai, LOXLADY DU BOBOIS  
 GRIBOUILLE DE JOHN, f., bai, SOLEIYADE  
 GRICHKA TAME, f., bai, QUASTILLE TAME  
 GROLULU BERENICE, m., bai, LURIELE DE LA MARE  
 GUARANA DE COEUR, m., bai, NEFLE D'ARGOUES  
 GUARANA DE LA BRIDE, f., bai, LITCHI DE LA BRIDE  
 GUCCI DE BELLEFOND, m., bai f., ISIS DU VERDIER  
 GUEB D'OULLY, m., bai f., SHOU D'OULLY  
 GUERANDE DE VERCHISY, f., bai, LADY DE BATILLY  
 GUERNICA DU NEVEZ, f., bai, UTOPIE DE KERGLENN  
 GUESS DE LA BOTTE, f., bai, NALA DE LA BOTTE  
 GUET APENS DE MOENS, m., bai, MINEROUGE DE MOENS  
 GUETSTAR DE MOENS, f., bai, NEW STAR DE MOENS  
 GUETTY GUETEM, f., bai, OLENKA DU THELLE  
 GUEULE DE REVE, m., bai, IDOLE DE VAUPTAIN  
 GUIMAUVE AB, f., bai, PANAY  
 GUINNESS D'ORVILLE, f., bai, MEGANE DU SAUSSEY  
 GUINNESS DE LA VIOLE, f., bai, MADAM ESS  
 GURKHA MARGEOTIERE, m., bai, VITAMINE MARGEOTIERE  
 GWENN DES FAUVELIERES, f., bai, KOURREGE DES SOURCES  
 GYMAGINE DES PROYES, f., bai, QUATORZIEME BEDON

**MONTE 2016** : Agréé, S.C. TALMA STALLIONS - 08250 GRANDPRE  
265 juments saillies

### CAP DE B'NEVILLE

(sfa), bai 1990 ÉLEVÉ DANS LA MANCHE - M. JEAN-BAPTISTE THIEBOT

par STARTER (sfa) et PRIMA DONA II (sfa) par QUASTOR (sfa) et EMERAUDE (sfa) par HERQUEMOULIN (sfa)

ISO 174 (99) **JSO** 6 Entré au haras en 1996 - **364** produits immatriculés (258 SF), 229 indicés en SO, 35 indicés en CC, 30 partants en DR, 3 partants en endurance, 68 présentés en hunter

#### MEILLEURS PRODUITS INDICÉS

**JEFFERSON III**, (sfa), h., 1997, **ISO** 159 (05)  
**MACUMBA DE LA CIG**, (sfa), f., 2000, **ISO** 140 (12)  
**NEPTURIN DU LEVANT**, (sfa), h., 2001, **ICC** 145 (09)

**OSER JURASSIEN**, (sfb), m., 2002, **ISO** 141 (13)  
**PIAF DE B'NEVILLE**, (sfa), h., 2003, **ICC** 169 (16)

#### PRODUITS ÉTALONS

**RAHAN D'HURLVENT**, (pfs), 2005, **ISO** 111 (15) - Drome - Mme LOUISE FRANTZ  
**SYDNE DES BAUQUINS**, (sfa), 2006, **IDR** 104 (15) **BDR** +3 (0,57) - Castré en 2009  
**TALON AIGUILLE**, (sfa), 2007

**MONTE 2015** : Agréé, S.A.R.L. CAP GENETIQUE - 21410 FLEUREY SUR OUCHE  
4 juments saillies, 4 pleines

**GRACE DE CROSEY**, f., bai, MIA (DE)

**MONTE 2016** : Agréé, Mme LAETTITIA ZANCANARO - 21410 FLEUREY SUR OUCHE  
7 juments saillies

### CAP KENNEDY (DE)

(holst), gris 2004 ÉLEVÉ EN ALLEMAGNE - HV numéro 84404 - M. FRITZ ROLFS

par CASSINI II (DE) (holst) et KARINA VI (holst) par CANTUS (DE) (holst) et FELINA II (holst) par ROMINO (holst)

ISO 137 (11) **JSO** 6 **BSO** +11 (0,92) **BCC** +13 (0,42) **BDR** +2 (0,53) Entré au haras en 2007 - **248** produits immatriculés (31 SF), 101 indicés en SO, 12 indicés en CC, 11 indicés en DR, 22 présentés en hunter

#### MEILLEURS PRODUITS INDICÉS

**UNNA DE KERGLENN**, f., 2008, **ISO** 144 (15) **JSO** 6

**UTOPIA D'ETREZ**, (cs), f., 2008, **ISO** 144 (16)

#### PRODUITS ÉTALONS

**UL'TEAM POTE**, (cs), 2008, **ISO** 113 (14) - Castré en 2011  
**CARPEDIEM GUIBAIL Z**, (z), 2009, **ISO** 116 (14) **BSO** +3 (0,55) - Castré en 2012

**MONTE 2015** : Agréé, S.A.S. HARAS BOIS MARGOT - 14590 LE PIN (☎ +332.31.31.64.03)  
85 juments saillies, 49 pleines, 2 vides, 34 résultats inconnus

**GABY DE PAUMALICE**, m., bai, COME WITH ME  
**GADSDEN DES HAS**, f., gris, PEURDY DU GAS  
**GALATEE DU LIMBACH**, f., baimel, STEREN DE RIX  
**GALIA DU MAREUIL**, f., alezan, REVERANCE DES AUGES  
**GALINETTE ONE**, f., bai f., MAGA DES LYS  
**GALWAY**, m., bai, PRALINE MAIL  
**GAMAYE DE L'HORNE**, f., alezan, SURPRISE DE BARACHY  
**GANDALF DU LOCH**, m., bai f., KACHOU DU LOCH  
**GANESH D'YL**, f., bai, OPIUM DE LEAF  
**GARENCE DES BOCHARDS**, m., bai, TOULONE UNE PRINCE  
**GATEWAY DE LONDE**, f., alezan, NESTCEPAST DE LONDE  
**GAVROCHE DU SAILLAN**, m., bai f., BONNEVILLE  
**GENTLEMAN DU LAVOIR**, m., gris, CALITEE DU LAVOIR  
**GEPETO DE BEAUSEJOUR**, m., alezan, HUSSY ESS  
**GET UP MONTAISE**, m., alezan, QUISMARA DE MONTAISE

**GHALEESI D'UN MATIN**, f., gris, SOLLYA DE VALMER  
**GHOST DU BAILLY**, m., bai, ILONA DES ROGERIES  
**GIDOLREVE DE LA DUYS**, m., alezan, IDOLE DE LA VIALLE  
**GINFIZZ DU CLOCHER**, m., gris, KADENCE DES BUIS  
**GO ON DARLING**, f., alezan, VERONE DE LABELLIE  
**GOLDEN BAY DE FLEYRES**, f., al cui, QUANELLE DE FLEYRES  
**GOLDFINGER BATILLY**, m., gris, CHANTILLY BATILLY  
**GOLDFINGER DL'HORIZON**, m., alezan, UNE VIE D'ALLON  
**GOLIATH DELA ROCHE**, m., alezan, QUETTA DE LA PESRELLE  
**GRAINVILLE**, f., alezan, VICTOIRE GRAINVILLE  
**GRAMATIK DE MAILLEY**, m., bai, QUANOE DE VIANA  
**GRANY DES ROSECHERES**, m., gris, DIAMANTE (DE)  
**GREEN BAY**, m., noir, ANKARA DEL SAURO  
**GRENADE DU CAUSSE**, f., gris, HOTESSE DE TERSSAC  
**GWATO D'ORS**, m., alezan, LOLITA ROC

**MONTE 2016** : même lieu, 133 juments saillies

### CAPOUTCHI DE KERGANE

alezan 2012 ÉLEVÉ DANS LE MORBIHAN - S.C.E.A. DE KERGANE

par HORNET ROSE (NL) (sfa) et VOLGA DE KERGANE par AMADEHUS (DE) (holst) et SITO DE KERGANE (sfb)

par L'ARC DE TRIOMPHE (DE) (old)

ISO 113 (16) **BSO** +12 (0,51) Entré au haras en 2015 - **8** produits immatriculés (8 SF)

**MONTE 2015** : Agréé, S.C.E.A. DE KERGANE - 56430 ST BRIEUC DE MAURON (☎ +332.97.22.65.17)  
9 juments saillies, 8 pleines, 1 résultat inconnu

**GADGIO DE KERGANE**, m., al fon, DIHANDKA DE KERGANE  
**GAELYNN DE KERGANE**, f., al fon, DJELLY DE KERGANE  
**GAHINA DE KERGANE**, f., al cui, VOLGA DE KERGANE  
**GALADD DE KERGANE**, m., baicer, MASCOTTE DU MANOIR

**GESMINA DE KERGANE**, f., al fon, DOGANN DE KERGANE  
**GOOD LOVE DE KEROUE**, f., alezan, LOLITA DU MESNIL  
**GRANY DE KERGANE**, f., alezan, CZADJEH DE KERGANE  
**GWENNDU DE KERGANE**, m., choco, DESTEBANN DE KERGANE

**MONTE 2016** : même lieu, 3 juments saillies

**MONTE 2017** : même lieu

**Propriétaire** : S.C.E.A. DE KERGANE - KERGANE - 56430 ST BRIEUC DE MAURON (☎ +332.97.22.65.17)

### CAPTAIN PAUL (DE)

(han), bai 1994 ÉLEVÉ EN ALLEMAGNE - VHW numéro 319750494 - M. FRIEDRICH CORDES

par CONTENDER (DE) (holst) et LORELEY (han) par LYSANDER (han) et HELGOLAND (han) par HESSENSTEIN (DE) (trak)

**BSO** +6 (0,85) **BDR** +7 (0,42) Entré au haras en 2006 - **131** produits immatriculés (53 SF), 50 indicés en SO, 9 indicés en CC, 6 indicés en DR, 2 partants en endurance, 6 présentés en hunter

#### PRODUITS ÉTALONS

**ALADIN DE RIVERLAND**, 2010  
**AVE CESAR DU GUE**, 2010

#### PRODUITS NON PARUS ANTÉRIEUREMENT

**FAIR LADY**, f., bai, 2015, MELODIE DU PUIT

**FAIVA BALMA**, f., bai, 2015, RISPIE DE BIBRAX

**MONTE 2015** : Agréé, M. FRANCOIS MERIAUX - 52220 MONTIER EN DER

21 juments saillies, 18 pleines, 3 résultats inconnus

**GALANT**, m., alezan, PHILOSOPHY DE CLEZAC  
**GALWAY DU ROYA**, f., bai, QUICHE DU VAIR  
**GAME BOY DE PAZO**, m., bai, HELIA Z (BE)  
**GHELIA DE LA WARNELLE**, f., bai f., QUININE D'ASKITA (BE)  
**GIRAFINE BLUE**, f., bai, OUVIE BLONDE  
**GLAMOUR DE MELVILLE**, f., bai, JUNON DE MELVILLE  
**GLASGOW DE ROSIER**, m., bai, L'ETOILE DE MESAUBE

**GMAIL DE CONTANCE**, m., alezan, OCEANE DE CONTANCE  
**GO ON DE LA VOIRE**, m., bai, MAZARINE DU BRUMANS  
**GREENDAY**, m., bai, OESTY DU PRE COLIN  
**GREENPEACE DE LA COTE**, f., alezan, MINOIS DE CHAVANNES  
**GRIOT DU LIBAIRE**, m., al bru, IDOLE DU LIBAIRE  
**GRIOTTE DU CLOS**, f., bai, QUAPRICE DE BUCY  
**GUINNESS DE PRISCA**, f., bai, PRISCILLA DE COURCY

**MONTE 2016** : Agréé, S.A.S. GENES DIFFUSION - 59500 FRAIS MARAIS (☎ +333.27.99.29.29)  
16 juments saillies

**CARDENTO (DE)** (holst), gris 1992 ÉLEVÉ EN ALLEMAGNE - HV numéro 210159892 - M. WITT REIMER

par CAPITOL I (DE) (holst) et B ESTELLE (holst) par LORD (holst) et RESTELLE (holst) par SACRAMENTO SONG (GB) (ps)  
**BSO** +21 (0,91) Entré au haras en **2000 - 156** produits immatriculés (41 SF), 95 indicés en SO, 3 indicés en CC, 5 indicés en DR,  
14 présentés en hunter

**MEILLEURS PRODUITS INDICÉS**

**NARDETO DU MOULIN**, (sfa), h., 2001, **ISO** 140 (15)  
**NICE STEPHANIE (SE)**, (swb), f., 2004, **ISO** 174 (13)  
**QUARTO MAIL**, (sfa), m., 2004, **ISO** 158 (16) **JSO** 6  
**VATSON SITTE (BE)**, (sbs), m., 2005, **ISO** 153 (14)

**SIRENE DES CRESLES**, (sfa), f., 2006, **ISO** 145 (16)  
**VOLKYA DES EDENES**, f., 2009, **ISO** 142 (15) **JSO** 6  
**VOYOU DE BEAUVOIR**, h., 2009, **ISO** 145 (15) **JSO** 6

**PRODUITS ÉTALONS**

**QUARTO MAIL**, (sfa), 2004, **ISO** 158 (16) **JSO** 6 **BSO** +17 (0,76)  
**VATSON SITTE (BE)**, (sbs), 2005, **ISO** 153 (14) **BSO** +24 (0,56)  
**HORION DE LIBERSART (BE)**, (bwp), 2007  
**GRAND SLAM VDL (NL)**, (kwpn), 2011

**MONTE 2015** : Agréé, M. EMMANUEL SPINNEWYN - 53170 LA BAZOUGE DE CHEMERE (☎ +332.43.58.54.32)

5 juments saillies, 4 pleines, 1 résultat inconnu

**GLYPHE DE LEZELLE**, f., gr fon, CORRADINA

**CARDERO (DE)** (holst), bai 2000 ÉLEVÉ EN ALLEMAGNE - HV numéro 216400 - M. MANFRED VON ALLWOERDEN

par CORIANO (DE) (holst) et ZITA VIII (holst) par AHORN Z (DE) (han) et TOGO (holst) par CALETTA (DE) (holst)  
**ISO** 166 (11) **JSO** 6 **BSO** +10 (0,97) Entré au haras en **2003 - 580** produits immatriculés (270 SF), 267 indicés en SO, 32 indicés en CC,  
17 indicés en DR, 1 présenté à l'attelage, 38 présentés en hunter

**MEILLEURS PRODUITS INDICÉS**

**QUARDERO DE CHIVALET**, (sfb), h., 2004, **ISO** 151 (12) **JSO** 6  
**QUINIELO BOIS MARGOT**, (sfb), m., 2004, **ISO** 144 (14) **JSO** 5  
**SARDERO VILLERS**, (sfb), h., 2006, **ISO** 140 (15) **JSO** 6  
**SIGNEE LULU**, (sfb), f., 2006, **ISO** 151 (16) **JSO** 6

**THALIE ST LOISE**, (sfa), f., 2007, **ISO** 144 (16) **JSO** 6  
**TROCADERO DE JARSAY**, (sfa), m., 2007, **ISO** 142 (16)  
**TWISTY**, (sfa), h., 2007, **ISO** 140 (15) **JSO** 5  
**ULHINN DU PHAEL**, (sfa), f., 2008, **ISO** 147 (15) **JSO** 6

**PRODUITS ÉTALONS**

**ROHAN D'URIAT**, (sfb), 2005, **ISO** 106 (09) **BSO** +3 (0,61), **ICC** 124 (11) **JCC** 6  
**TOUCH OF CLASS D'EMMA**, (sfa), 2007  
**TRESOR DE BEAU SOLEIL**, (sfb), 2007  
**URADO DE MARNIERE**, (sfa), 2008, **ISO** 112 (12) **BSO** +8 (0,57)  
**CAIUS Z**, (z), 2009  
**DEMON LOVE**, 2013 - Castré en 2015

**PRODUITS NON PARUS ANTERIEUREMENT**

**FALCOLM DES PRES**, m, bai, 2015, NAMHARA OF SUN

**FIZZY DE LELITE**, f, alezan, 2015, LELITE D'EPTE

**MONTE 2015** : Agréé, S.A.S. HARAS BOIS MARGOT - 14590 LE PIN (☎ +332.31.31.64.03)

59 juments saillies, 33 pleines, 26 résultats inconnus

**GANMEE DE MEDAVY**, f., alezan, PAOLINE DES LOGES  
**GARANDE DE KERDOUR**, f., alezan, LADY DE TOULGOAT  
**GASPAR ELSPC**, m., bai cl, QUADRILLE DE RAMPAN  
**GAYA DES BLANCHIES**, f., bai, ORIA DES ROQUES  
**GENTA PH BELLECOTE**, f., alezan, CANADA DE SAINVAL  
**GHANA DE MELYSEE**, m., bai, MEDUSEE DE BEDON  
**GIMME A BULLETT SADRAC**, f., bai cl, UNANIME DU BOISMARET  
**GIVE ME A GOTT**, f., bai, ROHANA DES ESSARTS  
**GIVE ME A KISS DPM**, f., bai, QUANDORA D'AURANEL  
**GLINKA DE RONSE**, f., bai, LYS DU BENY  
**GOA DE L'HORIZON**, f., bai, KREOLE DE NODEAU

**GOLDEN ROSA DE KERIAN**, m., bai, NINA ROSA D'EUGAN  
**GOOGLE DE MOENS**, m., bai, IDOLE DE MOENS  
**GOTHA IN BLUE**, f., bai, REYVE DES ETIERS  
**GOURMANDIZ FARANI**, f., bai, NATIVE DE SEVIGNE  
**GRACE CHATEILLIERE**, f., bai, NACRE DU FRAIGNEAU  
**GRANNY SMITH DE VIEVE**, f., bai f, CINNAMARA (DE)  
**GREY GOOSE NEYETTE**, f., alezan, DEXTRA DU MELCENEY  
**GUAPA FLO**, f., bai, TZIGANE DE LIZIO  
**GUINNESS DE LA SORGES**, f., bai, MASSAY  
**GYPSY QUEEN DU RIOL**, f., bai, NELFO DU RIOL

**MONTE 2016** : même lieu, 30 juments saillies

**CARINJO (DE)** (holst), bai 2001 ÉLEVÉ EN ALLEMAGNE - HV numéro 268101 - M. KLAUS HERMANN HOLLM

par CASCAVELLE (DE) (holst) et EXQUISITE (holst) par LANDGRAF I (DE) (holst) et GROSSFUERSTIN (holst) par RAMIRO (DE) (holst)  
**ISO** 178 (14) **BSO** +32 (0,59) Entré au haras en **2013 - 27** produits immatriculés (22 SF), 2 indicés en SO

**MEILLEURS PRODUITS INDICÉS**

**CARIQUE (DE)**, (holst), h., 2006, **ISO** 146 (15)

**CHATMAN (DE)**, (holst), h., 2006, **ISO** 142 (15)

**MONTE 2015** : Agréé, Mme EMMANUELE PERRON PETTE - 14270 LE MESNIL MAUGER (☎ +332.31.61.95.35)

10 juments saillies, 6 pleines, 4 résultats inconnus

**GABELOU DE BEAUVAIS**, m., gris, PADOVA DES ALLOIS  
**GALAXITE**, f., bai, PLATINE DU ROUET  
**GANDHI DE LA CHASSE**, m., bai, LADY DE LA CHASSE

**GAVOTTE D'ISCLA**, f., bai, DISCLA  
**GRAND SOIR KOKKA**, m., bai, TROMPETTE DOMBISTE  
**GRIFONDOR DU ROUET**, m., bai, UCOMTESSE DU ROUET

**MONTE 2016** : même lieu, 17 juments saillies

**CARTOON Z (BE)** (z), alezan 1999 ÉLEVÉ EN BELGIQUE - SBZ numéro 502999 - STOETERIJ ZANGERSHEIDE

par CARETANO Z (DE) (holst) et VAGALAM DU FAUCAU (sfa) par ALME (sfa) et FARANDOLE X (sfa) par FARABI (ps)  
**ISO** 114 (13) **BSO** +6 (0,50) Entré au haras en **2013 - 30** produits immatriculés (21 SF), 2 indicés en SO, 1 indicé en CC

**PRODUITS NON PARUS ANTERIEUREMENT**

**FACILITE DU LAVOIR**, f, bai, 2015, NINO D'ADRIERS  
**FAHRENHEIT BRIKEY**, m, alezan, 2015, KANDY DES MARES  
**FALCO DU JARDIN**, m, alezan, 2015, ALMA DU JARDIN

**FENDI DU JARDIN**, m, bai, 2015, QUETTY DU JARDIN  
**FEONIA DU BEAULONG**, f, bai, 2015, URBANE DU FAY  
**FOSTYNE DES TANNIERS**, f, bai, 2015, ALIENOR DE BURGO

**MONTE 2015** : Agréé, M. GEERT BAERTSOEN - 14590 LE PIN (☎ +332.31.63.95.10)

21 juments saillies, 18 pleines, 3 résultats inconnus

**GAIA DU MURGER**, f., alezan, KANGA  
**GAYA DES BEAUX**, f., bai, VERY EASY DES BEAUX  
**GAZELLE DU MURGER**, f., baimel, D'CASITA U (DE)  
**GEMME LALO**, f., alezan, KAYSONE LALO  
**GENESYS DELA PASSION**, f., al erl, PASSION DE BARBIZET  
**GIRL OLYMPIQUE**, f., alezan, MURE DU FRAIGNEAU  
**GOOD BOY DU MURGER**, m., bai, NABILA

**GOOD GIRL DU MURGER**, f., bai f., TINA TURNER (DE)  
**GRAINEFOLIE DU FORT**, f., bai, ROMANCE KALONE  
**GRANNY SMITH DU FORT**, f., alezan, JACINTHE DU BASSIN  
**GUCCI DU MURGER**, f., alzmel, VENEZIA DU MURGER  
**GUETAPENS DE TERNINGO**, m., alezan, NIRKA  
**GUINNESS GRISABELLES**, f., alezan, ROSE DU VIVIERS  
**GULLY DU MURGER**, m., bai, CAUXINEL DU MURGER

**MONTE 2016** : même lieu, 4 juments saillies

**CARUSSO LS (MX)** (odm), noir 2002 ÉLEVÉ AU MEXIQUE - CDDM numéro 1102014 - RANCHO EL MEXICANO

par PORTOFINO 46 (DE) (westf) et CARRERA LA SILLA (oes) par JOOST (NL) (holst) et TOSCA (kwpn) par ABGAR (ps)  
**ISO** 134 (08) **JSO** 6 **BSO** +16 (0,67) Entré au haras en **2009 - 41** produits immatriculés (28 SF), 12 indicés en SO



**MEILLEUR PRODUIT INDICÉ**

AMOUR DE BAUDRY, h., 2010, ISO 140 (16)

**PRODUIT NON PARU ANTÉRIEUREMENT**

FEERIE, f, noipan, 2015, ODYSSEE LA TULLIERE

**MONTE 2015** : Agréé, M. CHRISTIAN HERMON - 14950 BEAUMONT EN AUGÉ (☎ +332.31.65.26.93)

4 juments saillies, 4 pleines

GANYMEDE DE FELINES, m., bai cl, COTICE DE FELINES

GATSBY DE LA CROIX, m., bai, BALKANE DE LA CROIX

GENGISKHAN DE QUEEN, m., noipan, QUEEN DE SOINNE

GUELDADE D'AUBIGNY, f., bai f., TELDAME DE LA NUTRIA (MX)

**MONTE 2016** : même lieu, 7 juments saillies**CASALL DE FUYSSIEUX Z (BE)** (z), alezan 2007 ÉLEVÉ EN SUISSE - SBZ numéro 0 - MME FRANCOISE ZUMKEHR

par CASALL (DE) (holst) et JACOTTE DE LORMETTE (sfa) par TENOR DE LA COUR (sfa) et DALANTINA DES VAUX (sfa)

par QREDO DE PAULSTRA (sfa)

**ISO** 150 (14) **JSO** 6 **BSO** +23 (0,56) Entré au haras en **2012 - 23** produits immatriculés (21 SF)**MONTE 2015** : Agréé, M. FRANCOIS LEVY - 21140 SEMUR EN AUXOIS (☎ +333.80.97.37.30)

6 juments saillies, 4 pleines, 1 vide, 1 résultat inconnu

CASALL DU LYS, m., alezan, RIVONA DU LYS

GIBSON HOY, m., alezan, NEMESIS HOY

GINGER HOY, f., al fon, MISTIC HOY

GIORGIO HOY, m., alezan, ORIGAMI HOY

**MONTE 2016** : même lieu, 7 juments saillies**CASTRONOM Z (BE)** (z), alezan 1999 ÉLEVÉ EN ALLEMAGNE - SBZ numéro 541799 - M. PAUL SCHOCKEMOEHLER

par CARTHAGO (DE) (holst) et LUCINDA Z (han) par LEUTHEN I (holst) et ASTRONOME Z (oes) par AHORN Z (DE) (han)

**ISO** 161 (08) **BSO** +18 (0,92) Entré au haras en **2008 - 170** produits immatriculés (143 SF), 102 indicés en SO, 5 indicés en CC, 4 indicés en DR, 17 présentés en hunter**MEILLEURS PRODUITS INDICÉS**VALENTINO D'ELTE, h., 2009, ISO 140 (16) **JSO** 6VEGAS DE LA FOLIE, h., 2009, ISO 144 (16) **JSO** 6VINCELOVE DU CANDY, m., 2009, ISO 141 (15) **JSO** 6

VIPPER DU LAVOIR, f., 2009, ISO 151 (16)

**PRODUITS ÉTALONS**VOLVERINE DES OURS, 2009 **BSO** +1 (0,54)

ASTONE DU MESNIAL, 2010 - Castré en 2014

**MONTE 2015** : Étranger, LIEU D'ELEVAGE EN BELGIQUE - BELGIQUE

7 juments saillies, 6 pleines, 1 résultat inconnu

GALIPETE SEVIGNE, f., bai, NEO TOT DU BEUVRON

GIORGIO D'ELTE, m., bai, BALTIQUE D'ELTE

GOYAVE DES BODELEZ, f., al cui, IAMAA COMMELE

GUNNER DE L'HONEL, m., bai, PETILLANTE DE L'HERIBUS (BE)

**MONTE 2016** : Agréé, M. JEAN-FRANCOIS LE TURNIER - 49400 VILLEBERNIER

5 juments saillies

**CATAPULT DU VENDEL (DE)** (holst), gris 2009 ÉLEVÉ EN ALLEMAGNE - HV numéro 46109 - M. JUERGEN BOERNECKE

par CATOKI (DE) (holst) et UTENDRA (holst) par QUITE CAPITOL (DE) (holst) et KOKETT III (holst) par ALCATRAZ (DE) (holst)

**ISO** 136 (15) **JSO** 5 **BSO** +23 (0,50) Entré au haras en **2015 - 23** produits immatriculés (19 SF)**MONTE 2015** : Agréé, Mme CLAIRE PEUBLE - 59310 LANDAS

29 juments saillies, 26 pleines, 3 résultats inconnus

GAIA DE CHARLOTTE, f., gris, ATHENA DE CHARLOTTE

GAIA DE LA FAGNE, f., alezan, LEGERE DE L'OTHAIN

GAILLARD ST NICOLAS, m., bai f., THALIE DE LA FAGNE

GAP DE MERE, m., alezan, L'UTÈCE DE MERE

GARDE A VOUS DENOUCHE, m., bai f., TENESSIE D'ELBEE

GATSBY DE LA VAYRIE, m., bai, CALINE VAN DE HERKKANT (BE)

GAZOLINE BRIOVERE, f., bai, MISS LADY BRIOVERE

GENI DE THEYSS, m., baimel, KIDDIE DU REVERDY

GIRLY MONTDESIR, f., bai cl, UPSA DELORME

GLORIA PATRI DENOUCHE, f., alezan, RAMDAM DORSAY

GOLDGRABER EOZ, m., al cui, JAVISTA DU BOIS

GOLDIKA D'ARADENN, f., bai, GARAMANTE

GOTHA DE LA FAGNE, m., bai f., ORELIE DU VILPION

GRAFFITI CHOISI, m., bai, LARRA LOUVO

GREY STAR DU VENDEL, m., bai, PLUS BELLE DE CAUDARD

GRISBI COMPOSTELLE, m., gris, BOSSANOVA COMPOSTELLE

GUCCI DE MERE, m., bai, DJINNA DES CARAIS

GUCHI MONTDESIR, f., bai, SUCHI ONE

GUERNICA DE L'ELNON, f., alezan, KENYA DU FOREST

**MONTE 2016** : Agréé, Mme CLAIRE PEUBLE - 59218 VENDEGIES AU BOIS

16 juments saillies

**CATOKI (DE)** (holst), bai 1998 ÉLEVÉ EN ALLEMAGNE - HV numéro 210214198 - M. PETER BOEGE

par CAMBRIDGE (holst) et BILDA (holst) par SILVESTER (DE) (holst) et VORDULA (se) par COR DE LA BRYERE (sfa)

**BSO** +25 (0,70) Entré au haras en **2010 - 46** produits immatriculés (14 SF), 20 indicés en SO, 2 indicés en CC, 1 présenté en hunter**MEILLEURS PRODUITS INDICÉS**

CARRIERE (DE), (old), f., 2003, ISO 155 (15)

CHANEL ONE (DE), (holst), m., 2010, ISO 145 (16) **JSO** 5**PRODUITS ÉTALONS**

CARRICO (DE), (holst), 2003

AARHOF'S CALIANO (CH), (ch), 2009

CATAPULT DU VENDEL (DE), (holst), 2009, ISO 136 (15) **JSO** 5 **BSO** +23 (0,50)BAIKAL DE TALMA, 2011, ISO 129 (16) **JSO** 4 **BSO** +23 (0,53)CASTING (DE), (holst), 2011, ISO 125 (16) **JSO** 4 **BSO** +21 (0,48)**PRODUIT NON PARU ANTÉRIEUREMENT**

CATOZZI DES CHENES, f, bai f., 2012, ABRUZZI TER DOORN (BE)

**MONTE 2015** : Agréé, Mme JULIETTE MEGRET - 14340 CORBON

2 juments saillies, 1 pleine, 1 résultat inconnu

GLORIE DU CHATELLIER, f., bai, MEDEA DES MONTS

**MONTE 2016** : Agréé, S.A.R.L. FRANCE ETALONS - 08250 TERMES

9 juments saillies

**CHACCO ROUGE (DE)** (old), bai 2006 ÉLEVÉ EN ALLEMAGNE - VZOP numéro 180569506 - EUROPEAN HORSES

par CHACCO BLUE (DE) (meckl) et IMPALA ROUGE (sfa) par PAPILLON ROUGE (sfa) et AGNETA (sfa) par LIEU DE RAMPAN (sfa)

**ISO** 147 (12) **JSO** 6 **BSO** +19 (0,58) Entré au haras en **2011 - 69** produits immatriculés (61 SF), 1 indicé en SO**PRODUITS NON PARUS ANTÉRIEUREMENT**

ELMER DES FORETS, m, bai, 2014, ATHENA DES FORETS

FESTIVAL DU RIOL, m, bai, 2015, MASTRIA DU RIOL

**MONTE 2015** : Agréé, S.C.E.A. MEGRET GENEVIEVE - 14130 CLARBEC

25 juments saillies, 16 pleines, 9 résultats inconnus

**GALADRIEL DE CAMALI**, f., bai, PALENA DE LABUTTE  
**GALAK DE L'ARON**, m., alezan, VIJKA DU MOURIEZ  
**GANESH DU BODERY**, m., alezan, QUALIFA  
**GARANCI DU CHANOIS**, f., bai, NOUBA DU CHANOIS  
**GARETINO LA GRAVETTE**, m., alezan, LIBERTINA  
**GATIONNE DES AULNAIES**, f., bai, SIXTEEN HEUTIERE  
**GENESIS DES BALEINES**, m., bai, OLIGANE DE LA CROIX

**GEORGIO DES AILES**, m., bai, MARGOT DE LAUME  
**GIRL DE RIVERLAND**, f., bai, VALSE DE RIVERLAND  
**GIULA DU TER**, f., alezan, OPALINE DES FORETS  
**GOLDEN BOY QUESNAY**, m., bai, SOURINETTE DU QUESNAY  
**GRANDE DAME CHAPELLE**, f., bai, START UP DE LHOCRE  
**GUARANA DE LA CENSE**, m., bai, TYRTEE DE LA CENSE

**MONTE 2016** : même lieu, 19 juments saillies

### CHARISME DU DIABLE (sfa), bai 1990 ÉLEVÉ DANS LE PUY-DE-DOME - Mme ELISABETH CHAMBON

par OBERON DU MOULIN et ILE DU DIABLE (sfa) par CHATEAU DU DIABLE (ps) et TANGARA (sfa) par SIEGMUND (ps)

**ISO** 134 (02) **JSO** 6 Entré au haras en **1999 - 81** produits immatriculés (60 SF), 24 indicés en SO, 3 indicés en CC, 4 indicés en DR, 1 partant en endurance, 3 présentés en hunter

#### PRODUITS NON PARUS ANTÉRIEUREMENT

**DARTAGAN DES QUARTS**, h., bai, 2013, CALINE DES QUARTS  
**EROS DE MILLANDY**, m., bai, 2014, TWINY DE ST ROMAIN

**EVA DES QUARTS**, f., bai, 2014, QUATI DU LISON

Mort en 2015

### CHARLESTON DU CAP (sfa), bai 1990 ÉLEVÉ DANS LES YVELINES - Mme SOPHIE TROMEUR

par QUIDAM DE REVEL (sfa) et GALEJADE B (sfa) par ROLNITZ (ps) et VIENS TOURAINE (sfa) par IBRAHIM

**ISO** 137 (96) **JSO** 6 **BDR** +1 (0,75) Entré au haras en **1996 - 295** produits immatriculés (158 SF), 129 indicés en SO, 17 indicés en CC, 25 indicés en DR, 2 présentés à l'attelage, 5 partants en endurance, 18 présentés en hunter

#### MEILLEURS PRODUITS INDICÉS

**LAURANA DE FLY**, (sfa), f., 1999, **ISO** 142 (07) **JSO** 6

**ONNYL DES SERUOIS**, (sfa), m., 2002, **ISO** 158 (13)

#### PRODUITS ÉTALONS

**QUENZO DES PLANTS**, (sfa), 2004  
**RILLING DE MORLAY**, (oc), 2005  
**SOLEIL LEVANT DOMI**, (sfa), 2006 - Castré en 2012  
**ALZO DU MANTELET**, 2010

#### PRODUIT NON PARU ANTÉRIEUREMENT

**FOR ME**, m., bai, 2015, KAIDA DE RICHER

Mort en 2015

### CHECKDAM DU GIVRE, bai 2012 ÉLEVÉ DANS LA MANCHE - S.C.E.A. ECURIE D' OUTREMER

par QUIDAM DE REVEL (sfa) et ODYSSEE DES ETISSES (sfa) par DAMIRO B (NL) (kwpn) et GREEN LA GRAVELLE II (sfa) par MONT BLANC (sfa)

**ISO** 110 (16) **BSO** +12 (0,47) Entré au haras en **2015 - 25** produits immatriculés (24 SF)

**MONTE 2015** : Agréé, S.C.E.A. ECURIE D' OUTREMER - 50320 LA LUCERNE D OUTREMER (☎ +332.33.49.52.38)

33 juments saillies, 26 pleines, 7 résultats inconnus

**GALICE DE LA SIENNE**, f., bai, CITY SANGH  
**GALIPETTE CHIC**, f., bai, PLUME CHIC  
**GALISCA DE MALICORNE**, f., bai, IRIS DU LIVRAIS  
**GAMWAY DES ISLOTS**, m., bai, LAMAHARANI DU PERRAY  
**GAMEBACK D'ALK**, f., bai f., BACKSTAGE D'ALK  
**GANTY DES ISLOTS**, f., bai, QUINA DES ISLOTS  
**GASPEISIE LANDAI**, f., bai, KALINE DE BELLEVUE  
**GAZELLE DES ISLOTS**, f., bai, QOSI FAN TUTTE  
**GEISHA DU GIVRE**, f., bai f., NAIADÉ MAIL  
**GEMINI DES ISLOTS**, m., bai, MESANGE FLOREVAL  
**GENTLEMAN DE RANCE**, m., alezan, QUETTA DE RANCE  
**GEORGINA DE POILLEY**, f., bai, UNITE DE POILLEY

**GIPSY DES ISLOTS**, m., bai, RYCEBAIE  
**GIRENE DE RANCE**, f., bai, UNE DE RANCE  
**GLAD TO BE GIRL**, f., bai f., QLEARING DE L'AINSE  
**GLADYS DU GIVRE**, f., bai, KATIA DU LYS  
**GLENARDE DES ISLOTS**, f., alezan, ROSE DES ISLOTS  
**GOGO DES ISLOTS**, m., bai, MADONE KERELLEC  
**GOLD D'OLBICHE**, m., bai, OPIUM DE LA BRIDE  
**GOMMETTE**, f., alezan, KAMUNIEENNE  
**GOODLUCK DE LA GALETE**, f., alezan, UNE FEE DE LA GALETE  
**GRAHAM MARBLESIEN**, m., alezan, KRIRI DU SUYER  
**GRICHKA MARGEOTIERE**, m., bai, UURGA MARGEOTIERE  
**GUERNICA DES CHAMPS**, f., alezan, QUADIDIA DES CHAMPS

**MONTE 2016** : même lieu, 4 juments saillies

### CHEF ROUGE (DE) (holst), bai 1997 ÉLEVÉ EN ALLEMAGNE - HV numéro 210210997 - M. CHRISTIAN THOROE

par CASSINI I (DE) (holst) et FARAH XIV (se) par CARETINO (DE) (holst) et VERA I (se) par LORENZ (holst)

**ISO** 141 (05) **JSO** 6 **BSO** +12 (0,97) **BCC** +24 (0,59) **BDR** +7 (0,79) Entré au haras en **2003 - 442** produits immatriculés (284 SF), 264 indicés en SO, 29 indicés en CC, 38 indicés en DR, 3 présentés à l'attelage, 36 présentés en hunter

#### MEILLEURS PRODUITS INDICÉS

**QUI VA LA DU TADJOURA**, (sfa), m., 2004, **ISO** 141 (10) **JSO** 6  
**RAFALE D'HYVERNIERE**, (sfa), f., 2005, **ISO** 156 (16)  
**ROKI DU QUENAY**, (sfa), h., 2005, **ISO** 146 (15) **JSO** 6

**SALTO DE SAM**, (sfb), h., 2006, **ISO** 154 (16) **JSO** 5  
**STARTUP DE CHIVALET**, h., 2006, **ISO** 143 (15) **JSO** 6  
**TINA DE LA FIEFFE**, (sfa), f., 2007, **ICC** 150 (16) **JCC** 6

#### PRODUITS ÉTALONS

**QUI VA LA DU TADJOURA**, (sfa), 2004, **ISO** 141 (10) **JSO** 6 **BSO** +13 (0,61)  
**ROYAL DE VILLERS**, (sfa), 2005  
**SOLEIL DE BONNEFOI**, (sfb), 2006 - Castré en 2009  
**VASCO DE PEYRES**, (cs), 2009, **ICC** 102 (15) **BDR** +1 (0,48) - Castré en 2013  
**ASLAN DE BRIXEY**, 2010  
**AZUR DE REDING**, 2010, **ISO** 101 (14) **BSO** +1 (0,53)

#### PRODUIT NON PARU ANTÉRIEUREMENT

**DECIBELLE DU VERET**, f., alezan, 2013, RITA DU VERET

**MONTE 2015** : Agréé, S.A.R.L. FRANCE ETALONS - 08250 TERMES

25 juments saillies, 13 pleines, 12 résultats inconnus

**GALADRIEL FRAME**, f., bai, OREE DE BOISAUBERT  
**GALANT DE FONTLAND**, m., bai, QUIVA DE FONTLAND  
**GALAXYE DES FEES**, f., bai cl, NORIA DU FLIERS  
**GENTEEL NOK**, f., bai, ROMANE DE LA COUR  
**GINKGO DE VENIERS**, m., bai, PICHOLINE DU MOULIN

**GOLD DES CHALUAI**, m., bai, NOTICE D'ECUYERE  
**GOTHAM DE CHALUSSE**, m., alezan, TINKA DE CHALUSSE  
**GUAJIRA DELACORMIERE**, f., bai, MAROUCHKA  
**GUAPA DE SABA**, f., bai, MILADY DE TERLONG  
**GUSTY DE BEURAIN**, f., bai, INGRID DE CLUIS

**MONTE 2016** : même lieu, 15 juments saillies

### CHER EPOUX, bai 2012 ÉLEVÉ DANS LA NIEVRE - Mme SYLVIE BOUCHANVILLE

par NETWORK (DE) (ps) et EPOUSE DU TAILLAN (sfa) par QYOU DE LONGVAUT (sfa) et OISELLE DU TAILLAN (sfa)

par EBRAHIM GRIMEU (sfa)  
**ICC** 114 (16) Entré au haras en **2015 - 4** produits immatriculés (3 SF)



**MONTE 2015** : Agréé, CECNA - 89400 MIGENNES (☎ +333.86.92.36.50)  
13 juments saillies, 8 pleines, 1 vide, 4 résultats inconnus

**GERBOFRED**, m., bai, ORTIE BRUNE  
**GRIZZLY**, f., bai, RAZZLE DAZZLE

**GUESS TWO ROYALE**, f., bai cl, JULIE ROYALE

**MONTE 2016** : même lieu, 31 juments saillies

**CHIN CHIN (DE)**

(holst), bai 1978 ÉLEVÉ EN ALLEMAGNE - HV numéro 210016878 - M. HANS JUERGEN KOEHNCKE

par CONSTANT (holst) et LARESE (holst) par FARNESE (holst) et CESTA (holst) par SORGENBRECHER (DE) (ps)

**BSO** +21 (0,94) **BDR** +3 (0,51) Entré au haras en **2002 - 215** produits immatriculés (13 SF), 118 indicés en SO, 7 indicés en CC, 7 indicés en DR, 8 présentés en hunter

**MEILLEURS PRODUITS INDICÉS**

**QERLY CHIN (BE)**, (bwp), f., 1993, **ISO** 148 (06)  
**DAKAR DE LIEBRI (BE)**, (bwp), h., 2003, **ISO** 142 (16)  
**UCHIN VAN DE CENTAUR (BE)**, (sbs), h., 2004, **ISO** 154 (12) **JSO** 5  
**UCHINGO D'ESQUELMES (BE)**, (sbs), h., 2004, **ISO** 161 (13) **JSO** 6  
**A CHIN CHIN M (NL)**, (kwpn), h., 2005, **ISO** 147 (11) **JSO** 6  
**FABIAN VAN DE RONEVALLEI (BE)**, (bwp), h., 2005, **ISO** 155 (16)  
**FATAL ATTRACTION V (BE)**, (bwp), f., 2005, **ISO** 147 (12) **JSO** 6  
**RENOIR DU ROCK**, (sfa), m., 2005, **ISO** 140 (14)

**CHIN KISS D RUISSEAU Z (BE)**, (z), m., 2006, **ISO** 141 (12) **JSO** 6  
**SHAKIRA D'EPIC**, (sfb), f., 2006, **ISO** 140 (16) **JSO** 5  
**SING SING UNE PRINCE**, (sfa), f., 2006, **ISO** 141 (16) **JSO** 5  
**BERGAMOTE STE HERMELE (BE)**, (sbs), f., 2007, **ISO** 142 (13) **JSO** 6  
**CHIPPIE DE MONTSEC (NL)**, (kwpn), f., 2007, **ISO** 142 (16) **JSO** 4  
**TCHIN DE LA TOUR**, (sfa), f., 2007, **ISO** 146 (16)  
**TIP TOP DE LA RONELE**, (sfa), m., 2007, **ISO** 149 (16) **JSO** 6

**PRODUITS ÉTALONS**

**PHIN PHIN (BE)**, (bwp), 1992 **BSO** +13 (0,75)  
**TRIOMPHE DE MUZE (BE)**, (bwp), 1996 **BSO** +11 (0,81)  
**U CHIN VAN SCHUTTERSOF (BE)**, (sbs), 2004 **BSO** +17 (0,52)  
**AREZZO VDL (NL)**, (kwpn), 2005 **BSO** +20 (0,44)  
**CHIN KISS D RUISSEAU Z (BE)**, (z), 2006, **ISO** 141 (12) **JSO** 6 **BSO** +19 (0,57)  
**TIP TOP DE LA RONELE**, (sfa), 2007, **ISO** 149 (16) **JSO** 6 **BSO** +23 (0,64)

**PRODUIT NON PARU ANTÉRIEUREMENT**

**ENYA DE TALMA**, f, gr fon, 2014, VALKYRIE DE TALMA

**CHURCHILL DE HUS (DE)**

(holst), bai 2007 ÉLEVÉ EN ALLEMAGNE - HV numéro 100061857 - M. XAVIER MARIE

par CON AIR (DE) (holst) et HARMONIE XII (DE) (holst) par CAPITOL I (DE) (holst) et ZUERICH IV (holst) par LANDGRAF I (DE) (holst)

**ISO** 129 (12) **JSO** 5 **BSO** +17 (0,56) Entré au haras en **2010 - 11** produits immatriculés (6 SF), 2 indicés en SO

**PRODUIT NON PARU ANTÉRIEUREMENT**

**DIANA DU GUE**, f, bai, 2013, INDIANA D'ARGONNE

**CLAPTON (DE)**

(holst), bai 1999 ÉLEVÉ EN ALLEMAGNE - HV numéro 210129899 - M. SCHMIDT HARTWIG

par CARETINO (DE) (holst) et THYRA (holst) par LANDGRAF I (DE) (holst) et ODETTE (holst) par RONALD (holst)

**ISO** 139 (14) **BSO** +18 (0,57) Entré au haras en **2013 - 8** produits immatriculés (6 SF)

**MONTE 2015** : Agréé, M. GEERT BAERTSOEN - 14590 LE PIN (☎ +332.31.63.95.10)

1 jument saillie, 1 pleine

**GENETRAIS DES TERTRES**, m., bai, CAPRICE DES TERTRES

**MONTE 2016** : Agréé, Mme HELENE MICHELLIER - 73290 LA MOTTE SERVOLEX

6 juments saillies

**CLINTON (DE)**

(holst), gris 1993 ÉLEVÉ EN BELGIQUE - HV numéro 210236093 - BVBA VAN DE HEFFINCK

par CORRADO (DE) (holst) et URTE I (holst) par MASETTO (holst) et OHRA (holst) par LANDGRAF I (DE) (holst)

**BSO** +21 (0,96) **BCC** +5 (0,42) Entré au haras en **2000 - 346** produits immatriculés (67 SF), 192 indicés en SO, 6 indicés en CC, 5 indicés en DR, 1 présenté à l'attelage, 27 présentés en hunter

**MEILLEURS PRODUITS INDICÉS**

**UTRILLO VD HEFFINCK (BE)**, (bwp), m., 1997, **ISO** 146 (11)  
**VICTORY VT HAZELARENHOEKJ (BE)**, (wp), f., 1998, **ISO** 161 (09)  
**VITESSE GREENFIELD (BE)**, (bwp), f., 1998, **ISO** 156 (07)  
**VIVALDO VH COSTERSVELD (BE)**, (bwp), m., 1998, **ISO** 181 (13) **JSO** 4  
**SPECIAL (NL)**, (kwpn), m., 1999, **ISO** 153 (09) **JSO** 4  
**WASETTO VAN DE BUNTHOEVE (BE)**, (bwp), f., 1999, **ISO** 145 (11)  
**WILTANA VD RUITERSHOEVE (BE)**, (bwp), f., 1999, **ISO** 147 (08)  
**BLINTEN (BE)**, (bwp), f., 2001, **ISO** 145 (09)  
**O'ELLO DU GRASSET**, (sfa), h., 2002, **ISO** 161 (13)  
**DAME BLANCHE VAN ARENBERG (BE)**, (wp), f., 2003, **ISO** 169 (13) **JSO** 6  
**DARLON VAN GROENHOVE (BE)**, (bwp), h., 2003, **ISO** 144 (12) **JSO** 6  
**PLINTON (BE)**, (sfa), h., 2003, **ISO** 141 (13)

**TYSON SITTE (BE)**, (sbs), h., 2003, **ISO** 146 (13) **JSO** 5  
**CONSUL DL VIE Z (BE)**, (z), m., 2004, **ISO** 153 (16) **JSO** 5  
**ELTON VAN DE KREKEBEKE (BE)**, (bwp), m., 2004, **ISO** 157 (16) **JSO** 6  
**ENSOR VAN DE HEFFINCK (BE)**, (bwp), m., 2004, **ISO** 147 (10) **JSO** 6  
**SUSPENS FLOREVAL**, (sfa), m., 2006, **ISO** 164 (16) **JSO** 6  
**CLANNAD FUTURE (BE)**, (kwpn), h., 2007, **ISO** 152 (15) **JSO** 4  
**CLIFFTON (NL)**, (kwpn), h., 2007, **ISO** 159 (16)  
**HILTON II (BE)**, (bwp), m., 2007, **ISO** 141 (14) **JSO** 6  
**TOBAGO CHEVRIER**, h., 2007, **ISO** 150 (14) **JSO** 6  
**TOSCANE AU SEIGNEUR**, (sfa), f., 2007, **ISO** 141 (13) **JSO** 6  
**UITLANDERS DU TER**, (sfa), m., 2008, **ISO** 151 (16)  
**CHERISMA Z (BE)**, (z), f., 2009, **ISO** 146 (15) **JSO** 6  
**ELLINGTON JSX (NL)**, (kwpn), h., 2009, **ISO** 150 (15) **JSO** 6

**PRODUITS ÉTALONS**

**PRESIDENT (NL)**, (kwpn), 1997 **BSO** +21 (0,88)  
**UPSILON VAN DE HEFFINCK (BE)**, (bwp), 1997 **BSO** +14 (0,69)  
**UTRILLO VD HEFFINCK (BE)**, (bwp), 1997, **ISO** 146 (11) **BSO** +13 (0,92)  
**VIVALDO VH COSTERSVELD (BE)**, (bwp), 1998, **ISO** 181 (13) **JSO** 4 **BSO** +23 (0,59)  
**VUITTON VAN DE HEFFINCK (BE)**, (bwp), 1998, **ISO** 130 (03) **JSO** 6 **BSO** +8 (0,66)  
**WINDOWS VH COSTERSVELD (BE)**, (bwp), 1999 **BSO** +25 (0,89) - Eure - SCHOOL ZHASHKIV HORSE SPORT LLC  
**DIABEAU (BE)**, (bwp), 2003 **BSO** +9 (0,73)  
**PLAY BOY BOIS SOLEIL**, (sfa), 2003, **ISO** 121 (08) **JSO** 5 **BSO** +5 (0,60)  
**CONSUL DL VIE Z (BE)**, (z), 2004, **ISO** 153 (16) **JSO** 5 **BSO** +16 (0,87) - Calvados - S.A.S. GROUPE FRANCE ELEVAGE (☎ +3.31.40.19.88)  
**ELDORADO VAN DE ZESHOEK (BE)**, (bwp), 2004 **BSO** +20 (0,61)  
**ELTON VAN DE KREKEBEKE (BE)**, (bwp), 2004, **ISO** 157 (16) **JSO** 6 **BSO** +25 (0,58)  
**EMIR VD HEFFINCK (BE)**, (bwp), 2004, **ISO** 123 (12) **BSO** +11 (0,55)  
**ENSOR VAN DE HEFFINCK (BE)**, (bwp), 2004, **ISO** 147 (10) **JSO** 6 **BSO** +20 (0,84)  
**UGANO SITTE (BE)**, (sbs), 2004 **BSO** +23 (0,93) - Mort en 2012  
**ZACHAROV (NL)**, (kwpn), 2004 **BSO** +12 (0,58)  
**FANTAST VH ZWARTEPANNENHO (BE)**, (wp), 2005, **ISO** 112 (10) **BSO** +12 (0,52)  
**FELTON DU MONT (BE)**, (bwp), 2005, **ISO** 138 (16) **JSO** 4 **BSO** +9 (0,92)  
**GARINCO VAN DE LIJNSAERD (BE)**, (bwp), 2006  
**SUSPENS FLOREVAL**, (sfa), 2006, **ISO** 164 (16) **JSO** 6 **BSO** +21 (0,59)  
**CLINTON POWER D'EMMA (DE)**, (westf), 2007 **BSO** +5 (0,44)  
**TOBAGO CHEVRIER**, 2007, **ISO** 150 (14) **JSO** 6 **BSO** +19 (0,79) - Castré en 2015  
**UITLANDERS DU TER**, (sfa), 2008, **ISO** 151 (16) **BSO** +14 (0,59)  
**CIGARET JV H (BE)**, (z), 2009  
**JINGO DI DIEU D'ARRAS (BE)**, (bwp), 2009  
**APOLLON DES BALEINES**, 2010, **ISO** 137 (16) **JSO** 5 **BSO** +24 (0,58)  
**BATMAN D'ETE**, (pfs), 2011

**MONTE 2015** : Étranger, LIEU D'ÉLEVAGE EN BELGIQUE - BELGIQUE  
2 juments saillies, 2 pleines

**GHIBLI LEVAILLANT**, m., bai, URIELLE DE KERGLENN

**GRAND CRU D'AIGUILLY**, m., gris, UATA (NL)

**CLINTON II (DE)** (holst), gr fon 1994 ÉLEVÉ EN ALLEMAGNE - HV numéro 210069794 - M. WERNER BRUEGGE

par CAROLUS (DE) (holst) et WAAGE I (se) par CALYPSO II (DE) (holst) et LORETTCHEN (se) par ROYAL WASH (GB) (ps)

**BSO** +9 (0,62) Entré au haras en **2008 - 21** produits immatriculés (3 SF), 11 indicés en SO, 1 indicé en CC, 2 indicés en DR, 1 présenté en hunter

**MILLEUR PRODUIT INDICÉ**

**TOYTOWN DE BARBEREAU (DE)**, (old), h., 2007, **ICC** 146 (12) **JCC** 6

**PRODUIT NON PARU ANTÉRIEUREMENT**

**FILOU DE CELOUX**, m, alezan, 2015, GEMELITE DE CELOUX

**COCKPIT (DE)** (westf), gr cl 1995 ÉLEVÉ EN ALLEMAGNE - WESTF numéro 412539495 - M. ANTONIUS SCHULZE AVERDIEK

par CANTUS (DE) (holst) et PICADILLY (se) par PIT I (westf) et FABIOLA (se) par FRUEHLINGSBALL (DE) (westf)

**BSO** +1 (0,67) **IDR** 152 (10) **BDR** +22 (0,65) Entré au haras en **2000 - 55** produits immatriculés (16 SF), 20 indicés en SO, 3 indicés en CC, 5 indicés en DR

**PRODUITS ÉTALONS**

**CARUSO TADJOURA Z (BE)**, (z), 2003

**BOSTON DU FEUILLARD**, 2011

**CELUI JACK Z**, (z), 2011 - Castré en 2015

**MONTE 2015** : Agréé, M. BENOIT BURBAN - 61360 VIDAI

10 juments saillies, 2 pleines, 3 vides, 5 résultats inconnus

**GALAHAY CB**, f., bai, CISKA VAN DE BERGEN (BE)

**MONTE 2016** : même lieu, 8 juments saillies

**COL CANTO** (sfa), bai 1990 ÉLEVÉ DANS L'AISNE - Mme GINETTE CHOAIN

par JALISCO B (sfa) et ONORINE (sfa) par FAIR PLAY III (sfa) et BALLERINE III (ac) par RANTZAU (ps)

**ISO** 145 (97) **JSO** 6 **BSO** +8 (0,95) Entré au haras en **1997 - 214** produits immatriculés (170 SF), 142 indicés en SO, 14 indicés en CC, 13 indicés en DR, 2 partants en endurance, 19 présentés en hunter

**MILLEURS PRODUITS INDICÉS**

**KELLY DE FUSSIGNY**, (sfa), f., 1998, **ISO** 151 (12) **JSO** 4 **ESO**

**MYSS VALETTE**, (sfa), f., 2000, **ISO** 166 (10)

**NON COUPABLE**, (sfa), f., 2001, **ISO** 155 (12)

**OPALINE DE LA TRIGALE**, (sfa), f., 2002, **ISO** 149 (12) **JSO** 6

**PINO D'ORMIL**, (sfa), m., 2003, **ISO** 145 (16)

**QUATUOR DE B'NEVILLE**, (sfa), h., 2004, **ISO** 157 (15)

**QUEBEC DU PHARE**, (sfa), m., 2004, **ISO** 144 (16)

**REBELE DU BARQUET**, (sfa), f., 2005, **ISO** 153 (15)

**ULYSSE DES FORETS**, (sfa), f., 2008, **ISO** 153 (16)

**PRODUIT ÉTALON**

**ENZO DI CANTO**, 2014

**MONTE 2015** : Agréé, M. CHRISTOPHE CHOAIN - 02270 POUILLY SUR SERRE

4 juments saillies, 3 pleines, 1 résultat inconnu

**GABY VAN DE ROCK**, m., bai, CAPITALE VAN DE ROCK

**GALATEA DE L'ANGERAIE**, f., bai f., PATTY DU HAUTY

**MONTE 2016** : même lieu, 2 juments saillies

Mort en 2010

**COLORE (DE)** (holst), bai 2002 - HV numéro 58802 - WITT PFERDEZUCHT GBR

par CONTENDER (DE) (holst) et HERA XIX (holst) par LORD (holst) et ARTANE (holst) par ROMINO (holst)

Entré au haras en **2014 - 3** produits immatriculés (3 SF)

**MONTE 2015** : Agréé, E.A.R.L. GAUFFRETEAU DENIS HARAS DU GERY - 79250 NUEIL LES AUBIERS (☎ +335.49.65.59.49)

3 juments saillies, 3 pleines

**GAMIN DES SOURCES**, m., bai f., QUOULETTE DES SOURCES

**GOOD COLORE DU GERY**, m., bai cl, VEGASTAR GERY

**MONTE 2016** : même lieu

**CON AIR (DE)** (holst), bai 1997 ÉLEVÉ EN ALLEMAGNE - HV numéro 210133897 - M. CHR. ERNST

par CONTENDER (DE) (holst) et FAIR LADY IX (holst) par CAROLUS (DE) (holst) et BONNI (holst) par LANDGRAF I (DE) (holst)

**BSO** +20 (0,83) Entré au haras en **2007 - 357** produits immatriculés (274 SF), 38 indicés en SO, 3 indicés en CC, 2 indicés en DR, 4 présentés en hunter

**PRODUITS ÉTALONS**

**CONRAD (DE)**, (holst), 2005, **ISO** 139 (10) **JSO** 6 **BSO** +22 (0,89)

**CHURCHILL DE HUS (DE)**, (holst), 2007, **ISO** 129 (12) **JSO** 5 **BSO** +17 (0,56)

**CHANCE DE HUS**, 2012, **ISO** 107 (16) **BSO** +12 (0,47)

**PRODUITS NON PARUS ANTÉRIEUREMENT**

**EBEN DE ROQUELINE**, m, bai, 2014, TOSCANE D'ARGOUGES

**EPIC**, m, bai, 2014, FIONA DES CHAMPS

**ETNA DE LA JOUX**, f, bai, 2014, ALIZEE DE LA JOUX

**FLORELLA OLYMPIE**, f, bai, 2015, OLYMPIE BASTERS

**FOLLE DE TOI CHX**, f, aubere, 2015, IDYLLE SAINT AMOUR

**FRENCH KISS DE L'EDEN**, m, bai, 2015, NAIADÉ DE L'EDEN

**MONTE 2015** : Agréé, Dr. Vét. FREDERIC NEYRAT - 01360 BELIGNEUX (☎ +334.72.25.77.92)

49 juments saillies, 24 pleines, 3 vides, 22 résultats inconnus

**GAINSBURG EVOLUTION**, m., bai, UNISUS EVOLUTION

**GALANTE DE TOUVIERE**, f., bai, LYSSANDRE

**GALATEE LOCA**, f., bai, DONNA (BE)

**GALIENKO DE KARCA**, m., bai, CAILANDKA DE KARCA

**GANGES LOCA**, f., bai, QUIMBAYA DE BLOYE

**GARANÇE D'AVALLONE**, f., bai, CAMBERRY (CH)

**GATSBY D'ARGEVILLE**, m., bai, OSIRIS D'ARGEVILLE

**GATTACA DE MALMAIN**, f., bai, TAXI GIRL DE MALO

**GEDDINGTON OF LOVE**, m., bai, SANTANA D'ALAUNA

**GEISHA CHAMPEIX**, f., bai, INULA CHAMPEIX

**GEORGE DU RONDEAU**, m., bai, MADARCO DE CIGOGNE

**HAZELL MF**, f., bai, ROIRITA

**GLENN DE FARJONNIERE**, m., bai, ALICE D'AUNIS

**GLOBAL CHAMPEIX**, m., bai, UTOPIA CHAMPEIX

**GOLDEN BOY BL**, m., bai, JASMINE DE BORNAT

**GOYA DE LA GARDE**, f., rouan, NADIRA DES FINETS

**GRIMM BORNISSEIS**, m., bai, ONYX BORNISSEIS

**GUARANA DE SOULT**, f., bai cl, PAVANE DE LABARDE

**GUCCIE DE BETHUNE**, f., bai, UPPERCUT DE BETHUNE

**GUIGNOLE DU PAGE**, m., bai, KALINETTE DU PAGE

**MONTE 2016** : Agréé, Dr. Vét. FREDERIC NEYRAT - 01320 CHATENAY

43 juments saillies

**CONRAD (DE)** (holst), bai 2005 ÉLEVÉ EN ALLEMAGNE - HV numéro 169205 - WITT PFERDEZUCHT GBR

par CON AIR (DE) (holst) et MINNE I (DE) (holst) par LOCATO (holst) et MECHTHILD (se) par SACRAMENTO SONG (GB) (ps)

**ISO** 139 (10) **JSO** 6 **BSO** +22 (0,89) Entré au haras en **2009 - 246** produits immatriculés (197 SF), 94 indicés en SO, 6 indicés en CC, 3 indicés en DR, 1 présenté en hunter

**PRODUITS ÉTALONS**

**ANIBALE DE HUS**, 2010, **ISO** 134 (16) **JSO** 5 **BSO** +20 (0,57)  
**ARISTIDE DE HUS**, 2010, **ISO** 112 (14) **JSO** 4 **BSO** +23 (0,48)  
**CAROLUS DES CABANES**, (oc), 2012 **BSO** +7 (0,47)  
**CHARLOT DE HUS**, 2012, **ISO** 105 (16) **BSO** +14 (0,46)  
**HAPILLY DU SEIGNEUR (BE)**, (sbs), 2013

**PRODUIT NON PARU ANTÉRIEUREMENT**

**DOHA DE L'O**, f, noipan, 2013, **JOLIE FLEUR DE LAUME**

**CONSUL DL VIE Z (BE)**

(z), bai f. 2004 ÉLEVÉ EN BELGIQUE - SEZ numéro 534604 - HARAS DE LA VIE

par **CLINTON (DE)** (holst) et **TUUT TUUT (kwpn)** par **HEARTBREAKER (NL)** (kwpn) et **KHARMETA (kwpn)** par **RAMIRO (DE)** (holst)  
**ISO** 153 (16) **JSO** 5 **BSO** +16 (0,87) Entré au haras en **2008 - 156** produits immatriculés (81 SF), 50 indicés en SO, 9 indicés en CC, 4 indicés en DR, 11 présentés en hunter

**PRODUITS ÉTALONS**

**ATARAX DU PLANT**, (oc), 2010 - Mort en 2014 Castré en 2012  
**ENDRIX D'ELIAPI**, 2014

**MONTE 2015** : Agréé, S.A.S. GROUPE FRANCE ELEVAGE - 14700 FALAISE (☎ +332.31.40.19.88)

40 juments saillies, 32 pleines, 8 résultats inconnus

**GAIA D'AKERMAN**, f., bai, NANOU DU BOISNOIR  
**GAIA PERLEM**, f., bai cl, JAVA DE LEPESSÉ  
**GALANT DE PONTS**, m., bai f., VENISE DE PONTS  
**GALANTE DE NEPTUNE**, f., bai, RIVIERE DE L'AIROU  
**GALAXIE DE COQUERIE**, f., bai, SOPHIA DE COQUERIE  
**GALILEE DES FLAGUES**, f., bai, AWAI DES FLAGUES  
**GALLAO D'EMERODE**, m., bai, SONATE DE LEZ EAUX  
**GALOPIN DU DOGY**, m., bai, NOVA DE LA COSTELLE  
**GANESH DES GRANGES**, f., bai, SOTTISE DES GRANGES  
**GENET DU ROUET**, m., bai, BEAUTE DE ROUET  
**GETORIX**, m., bai, KALIXIA  
**GINFIZ DU DIVIS**, m., bai, THARA DU BRAYON  
**GINTONIC DE RIVERLAND**, m., bai, REINE DE RIVERLAND

**GLINKA DE NUIT**, f., bai, GAVOTTE DE NUIT  
**GLORIA DE COQUERIE**, f., bai f., IVRESSE DE COQUERIE  
**GLOWEEN SAINT PIERRE**, f., bai, VINICIA M'AUREA  
**GOLD DU ROUET**, m., bai, CAMERA DU ROUET  
**GOLDWINA DE VERGNE**, f., bai, PINTO QUEEN HILL (NL)  
**GOSPEL DES BOLEROS**, m., bai, SISTERBLUE DE BOISY  
**GOTHARD BELLADONNE**, m., bai, ODESSA DE LA FOSSE  
**GOZILLA DU THOT**, f., bai, BELEM DU THOT  
**GRAAF DE LA CANCE**, m., bai, VIOLET (NL)  
**GUEPARD D'YCIELA**, m., noipan, OLINDA DU VALJOLY  
**GUINNESS DE LAUME**, m., bai, QUOQUINE DE LAUME  
**GULLIA**, f., bai, MISS ULTRA

**MONTE 2016** : même lieu, 16 juments saillies

**MONTE 2017** : même lieu

**Propriétaire** : S.A.S. GROUPE FRANCE ELEVAGE - 14 PLACE DU DR PAUL GERMAN - 14700 FALAISE (☎ +332.31.40.19.88)

**CONTENDRO (DE)** (holst), noipan 1997 ÉLEVÉ EN ALLEMAGNE - HV numéro 210149897 - M. MANFRED BIRCHLER

par **CONTENDER (DE)** (holst) et **BRAVO (holst)** par **REICHSGRAF (holst)** et **OFARIM (holst)** par **RASPUTIN (NL)** (holst)

**BSO** +20 (0,90) **BDR** +15 (0,67) Entré au haras en **2004 - 493** produits immatriculés (342 SF), 69 indicés en SO, 6 indicés en CC, 13 indicés en DR, 13 présentés en hunter

**MEILLEURS PRODUITS INDICÉS**

**CAVALITO (DE)**, (han), m., 2004, **ISO** 145 (14)

**QUID DE TALMA**, (sfa), m., 2004, **ISO** 154 (13) **JSO** 6

**PRODUITS ÉTALONS**

**QUID DE TALMA**, (sfa), 2004, **ISO** 154 (13) **JSO** 6 **BSO** +20 (0,80) - Calvados - M. HUGUES MOUFFLET  
**CONTENDROS (DE)**, (han), 2007  
**ULIXE**, (sfa), 2008, **ISO** 105 (13) **BSO** +14 (0,65)

**PRODUITS NON PARUS ANTÉRIEUREMENT**

**FARFADET DU TONNERRE**, m, bai f., 2015, Foudre du tonnerre  
**FELINE FLORIDA**, f, bai, 2015, PUEBLA DE LA NUTRIA (MX)  
**FERDINAND DE BEDON**, m, bai, 2015, NAIADÉ DE BEDON  
**FLORENCIA DE KOGIS**, f, bai, 2015, UNIFLORE DU ROUET

**FLOYD D'HERBOURG**, m, bai f., 2015, PIN UP D'HERBOURG  
**FOR YOU DE LA CENSE**, m, bai f., 2015, PRINCESSE DU REVERDY  
**FORTUNA DE KOGIS**, f, bai, 2015, QUI VA NE DE L'ABBAYE  
**FUEGO DE ROUHET**, m, bai f., 2015, STAR DE ROUHET

**MONTE 2015** : Agréé, S.A.S. GROUPE FRANCE ELEVAGE - 14700 FALAISE (☎ +332.31.40.19.88)

320 juments saillies, 192 pleines, 10 vides, 118 résultats inconnus

**GABBANA LAUMAIE**, f., bai f., SHALIMAR FONTAINE D'O  
**GADJO D'ALLICHAMPS**, m., bai, KIKI D'ALLICHAMPS  
**GAIA D'ELLE**, f., bai, UKRENE D'ELLE  
**GAIA DES FORETS**, f., bai f., TRACE DU ROUET  
**GAIA DU ROCHEREAU**, f., bai, LIBERTE DU REVERDY  
**GAIETE D'AGENAIS**, f., bai, PRUNELLE DU DIABLE  
**GAILURON DU PLAN**, m., bai, ENERGIK JUVENIA  
**GALAAD DREAMS**, f., bai f., QUEVANA DE LANDETTA Z (NL)  
**GALADRIEL SALAM**, m., bai, MISS DE MELREY  
**GALANT DE BAUD**, m., bai f., OCRE DES ANDREIDES  
**GALANT DU ROUET**, m., bai, QUELLE DU ROUET  
**GALANTINO CAPITELLES**, m., bai, SCARLETT DE L'ARDENTE  
**GALAXIE DE LAUME**, f., noipan, PETUNIA DE LAUME  
**GALAXIE DE VESQUERIE**, f., bai, TANELLE DE VESQUERIE  
**GALAXIE DEL CABALERO**, f., bai, CHEYENNE DEL CABALERO  
**GALAXIE D'ISCLA**, f., bai f., COMETE D'ISCLA  
**GALENDRO DE LYONS**, m., bai f., ORPHEE DE LYONS  
**GALIA NOIRE DU JURE**, f., bai, LA TULIPE NOIRE JYCA  
**GALILEE D'AGNEAUX**, f., bai f., QUASA DE BRECEY  
**GALIPETTE DE VAINS**, f., bai, BAGATELLE DE VAINS  
**GALLIA ALBALIA**, f., bai, AMONITE DU CAREL  
**GALLINA DU CHARME**, f., bai, VARENN DU GUE  
**GALOPIN A VIGNEUL**, m., bai, ACROPOLE DE VIGNEUL  
**GAMBIT DE VESQUERIE**, m., bai, ALTESSE DE VESQUERIE  
**GAMBLE DE PREPINSON**, m., baimel, VEDA DE HUS  
**GAMINE DELA LONDES**, f., bai f., RUSTIE DE LA LONDES  
**GANDHI**, m., bai f., QUININE D'ARTEMIS  
**GANGSTER DE LA SARDA**, m., bai, VICKY DE LA SARDA  
**GANGSTER DES RONDETS**, m., bai, CANAILLE DES RONDETS  
**GAP DU ROUET**, m., bai, BEAUTE DE ROUET  
**GARDAVUE D'OREPERE**, f., bai, QUITOUNE DE BUSSY  
**GARIBALDO DU TREFLE**, m., bai, GLAXIE DU CERISIER  
**GARLIC KERVEC**, m., noipan, COCO GIRL KERVEC  
**GAROU DU GONDOR**, m., bai, NIKYTA D'ELLE  
**GATSBY DE MENJO**, m., noipan, PHEA DE MENJO  
**GATSBY DU LOIR**, m., bai, TOTSIE DU LOIR  
**GAUCHO TAME**, m., bai, PARENTHÈSE TAME  
**GAVOTTE DU MANE ROZ**, f., bai, MINX DU MANE ROZ  
**GAYA D**, f., bai, MEFFITO DE CHARMANT  
**GAZELLE DE CORMEILLES**, f., bai, JOYEUSE DE CLAUDS  
**GAZELLE DE L'ISLE**, f., bai, TITANE DE L'ISLE  
**GAZELLE DE MAZURE**, f., bai, ORPHEE DE CHESNAY  
**GAZELLE DU LARIS**, f., bai f., QUÉSSY DES PIÈCES  
**GEASMINE DE L'AUTROT**, f., bai, THAIS DE L'AUTROT  
**GECKO DU VELURE**, m., bai, PAYSE DEL CAMPO  
**GEGE OF PAM DU VANDA**, m., bai, PAMINA DU VANDA  
**GEISHA D'AGENAIS**, f., bai f., KOOKIE PIQUERON  
**GELICA ARKERSAUSON**, f., bai, VREIZH STAR KERSAUSON

**GEMINI D'ISCLA**, m., bai f., COMETE D'ISCLA  
**GENATI MANCIAIS**, m., noipan, BAGATELLE ARDENTE  
**GENESIS DU CORDEL**, m., bai, SARBAKA DU CORDEL  
**GENET IXE**, f., bai, BADIANE DU THEILLET  
**GENETTE MARGOT**, f., bai, EOLYSCA  
**GENTIANE DE NESQUE**, f., bai, POMONE DE LA ROQUE  
**GENTLEMAN DU TALUS**, m., bai, COLOMBIA DU TALUS  
**GENTLEMAN MONT D'OR**, m., bai, MEGANE DE LA MANCE  
**GEORGE I WOW**, m., bai, ALLEGRIA VAN SCHUTTERSOF (BE)  
**GERGOVIA**, f., bai, CARLITA  
**GERRY DES IBIS**, m., bai f., HISTOIRE DES IBIS  
**GET ME**, m., bai, VARMA VILLA ROSE  
**GHAYYATH**, m., bai, CAWAKIB  
**GHIBLI DE ME**, f., bai cl, TEQUILA DE LA CHAPEL  
**GHIBLIE DE MARA**, f., bai f., ASTONE DE MARA  
**GIGAPOP DE BLAINVILLE**, f., bai, POP ART DODVILLE  
**GIGI DE LONGA**, f., bai, URANIE DE LONGA  
**GIGOLO DE GERDI**, m., bai, SONATE DE BEAUFOR  
**GIGOLO DE ROUHET**, m., bai, IMPALA DE ROUHET  
**GIGUE COURCELLE**, f., bai, VIOLINE COURCELLE  
**GIN FIZZ DES MATIS**, m., bai, PERLE DE CHEUX  
**GIN TONIC DE LAUME**, m., bai, HEROINE DE LAUME  
**GINIAC MANCIAIS**, m., noipan, MANCIAISE  
**GINOU DE L'OCEAN**, f., bai f., NINOU DES ISLES  
**GINY ORATOIRE**, f., bai f., ROXANE DES MONCEAUX  
**GIORGIO DU PLESSIS**, m., bai, O'ARGENTA DU PLESSIS  
**GIOVANNI MANCIAIS**, m., noipan, VRAGANCE MANCIAISE  
**GIPSY DU TALUS**, f., bai f., ORIGINE DU TALUS  
**GIRLY DE CURAINE**, f., bai, ISABELLA (DE)  
**GIROUETTE DE VAINS**, f., bai, HOULE DE BALME  
**GITANE DELA LONDES**, f., souris, ALTESSE DE LA LONDES  
**GULLIETTA DES GOATS**, f., bai, PALOMBINE DE DIAMANT  
**GIVE ME LA CHESNAIS**, f., bai, KYRIELLE DES BOIS  
**GIVE ME PHOLE**, m., bai f., ARNAQUE PHOLE  
**GIZMO DU CLOCHER**, m., bai, INDIENNE DE LUSSE  
**GJOS DE BEAUFOR**, m., bai, KOLCHIC DU DONJON  
**GLAMOUR DES FORETS**, m., bai f., LAVANDE DES FORETS  
**GLAM'ROCK QUEEN HJD**, m., bai, QUEEN EIRE OCCITANE  
**GLANEUSE DE SAINT LO**, f., bai, PLANEUSE HISTORIQUE  
**GLASGOW D'ALBIZIA**, m., bai, VENISE D'ALBIZIA  
**GLASGOW DE CARAT**, m., bai, PAPIKA DE SAFRAY  
**GLASKOW DE L'AUTROT**, m., bai, ASIA DE L'AUTROT  
**GLINKA D'AMETS**, f., bai, OPALE DE TOURTOLOU  
**GLINKA DE LA TREILLE**, f., bai, MISS DES GENETS  
**GLIOIRE DE MARCHENVAL**, m., bai, PRISKA DE MARCHENVAL  
**GLORIA COT CHAT**, f., bai, OBONNY DES HAYETTES  
**GLORIA DE BIEVILLE**, f., bai, KINETTE BRECEENNE



GLORIA DE L'ISOP, f., bai, ODE PIERREVILLE  
 GLORIA DES JONCS, f., bai f., BELLA DES JONCS  
 GO BRECCOURT, m., bai, QUELLE DAY BRECCOURT  
 GO LADY DU VAL D'ARZ, f., bai, BETULA FLAMINGO  
 GOD DU BIDOU, m., bai, AMAZONE DE BLONDEL  
 GODOLPHIN DE VAINS, m., bai, MUTINE DE VAINS  
 GOELETTE DU MESNIL, f., bai, CENTINA (DE)  
 GOELISE D'ALBAIN, f., bai f., BANDIDAS D'ALBAIN  
 GOLANN, m., bai f., ORIANE DAMPIERRE  
 GOLDCHIC NORMAND, m., bai f., ISLEA NORMANDE  
 GOLDEN BOY ALBALIA, m., bai, BAGATELLE DE LA BOTTE  
 GOLDEN BOY LONGANE, m., bai, ALTESSE DE LAUME  
 GOLDFINGER DU TERTRE, m., bai, ALTESSE DU TERTRE  
 GOLDIKA DU MURIER, f., bai f., QUOOL DU MURIER  
 GOLDIKIVA, f., bai, RIBGA  
 GOLDINI DE BEAUFOR, m., bai, AMY DE BEAUFOR  
 GOLDLADY DE BEAUFOR, f., bai, SHIRA DE BEAUFOR  
 GOLDMANIA, f., bai, BY YOUR SIDE  
 GOLDOR DE LOANN, m., bai, GINI JOPLINS  
 GONTENDRO, m., bai, VAGUE DE RIVERLAND  
 GONTENDRO DE LYONS, m., bai, RHETORIC DE LYONS  
 GOOD BOY DU BOIS, m., bai, LALIENNY DU BOIS  
 GOOD FOR MI, f., bai f., VANINI VAN DE ZUUTHOEVE (BE)  
 GOOD LUCK DELQUE, f., noipan, CURIEUSE DELQUE  
 GOOD LUCK DU PRIEL, m., bai, UNIQUE DU PRIEL  
 GOOD MORNING LACOSTE, f., bai, ROCCA DE BONCE  
 GOODBOY BY NUTS, m., bai, NOISETTE D'ETAIN  
 GOODLY STAR, f., bai f., PHYLIE STAR  
 GOODTIME DERICK, m., bai, SARACONOR DE LHOCRE  
 GORGON DU SOU TRAIT, m., bai, KACIOPEE ES AVALON  
 GORIAM DE QUINTIN, m., bai, OREDIAMS DE QUINTIN  
 GORKY DORCEL, m., bai, NORKA DORCEL  
 GOSPEL DE PION PARA, m., bai, KATIA DES SABLIERES  
 GOSTH DES FORETS, m., bai, LICORNE DES FORETS

**MONTE 2016** : même lieu, 269 juments saillies

GOTENDRO DE LA LUCE, m., bai, UKRAINE VILLA ROSE  
 GOTHA DE MARGINY, f., bai, SANDY DE MARGINY  
 GOTHA DES ETOILES, f., bai f., RYSEIS FOR EVER  
 GOTHAM DE CEDRE, m., bai, CASABLANCA DU CEDRE  
 GOTHAM DE LA ROOME, m., bai f., IAKOUTIE D'ANCHIN  
 GOTHAM DE MANAUER, m., bai, RAZZIA DE KERIZAC  
 GOTLAND'OR, m., noipan, BEAUDINE B3 (NL)  
 GRAAL DE SAINT GILLES, m., bai f., TIDAME DE BLONDEL  
 GRAFFITI D'ARGOUES, m., bai, TOSCANE DU HEQUET  
 GRAIN D'ARMOR, m., bai, SOPHA D'ARMOR  
 GRAINE DE LA ROQUE, f., bai, MYSTIQUE DE LA ROQUE  
 GRAND SOIR DU BOSDEL, m., al fon, NIKITA DU BOSDEL  
 GRANTCHESTER CHAMBRIN, m., noipan, STELLA GESMERAY  
 GRAPHIT DU CAILLOU, m., bai f., CALEDONIE DE TOSCANE  
 GRAPHITE DE VAINS, m., bai, BERYLE DE VAINS  
 GREAT DE BEAUFOR, m., bai, SHAKIRA DEBEAUFOR  
 GRECO DU DONEL, f., bai f., JERONIMA DE VIMA  
 GRINGO DE BRESME, m., bai f., PEARL DE BRUNEL  
 GROOPIE DE VINCY, f., bai f., TAEIS NORMANDE  
 GUADIANA DES LINES, f., bai f., CORSICA SEMILLY  
 GUAPA DU SHAMROCK, f., bai, URYA AR PARK  
 GUARANA, f., noipan, VANKARA DU LOZON  
 GUARANA DE MARS, m., bai, VANILLE DU REVERDY  
 GUARIOCA D'EL, f., bai, CARACAS D'EL  
 GUCCIA DU TER, f., bai, OLENA DML (NL)  
 GUERIDA MAJELO ROCHE, f., bai, QUERIDA DE LA ROCHE  
 GUERILLA DE TALMA, f., bai, BARILLA DE TOSCANE  
 GUEST STAR LIMIT, f., bai, ROMANCE D'HELBY  
 GUEULE D'AMOURS, m., bai, KORYPHEE  
 GUEVARA CALONNE, m., bai, MILDAM DE MAZURE  
 GUIDING LIGHT, m., bai f., MAYA DE LA VALLIE  
 GUN N ROSES DU LOZON, f., bai f., TERRE NEUVA DU LOZON  
 GYPSIE D'AGENAIS, f., bai, NOISETTE DES MONTS  
 GYTANA, f., bai, QUALINE DE LAUNAY

## CONTERNO GRANDE (DE) (old), bai 1995 ÉLEVÉ EN ALLEMAGNE - VZOP numéro 330851995 - MME ROSEMARIE SEIFERT

par CONTENDER (DE) (holst) et GRANNUSCHKA (old) par GRANNUS (han) et RUMINA (old) par RAMINO (westf)

**BSO** +17 (0,91) **BDR** +11 (0,41) Entré au haras en **2003 - 133** produits immatriculés (46 SF), 86 indicés en SO, 7 indicés en CC, 3 indicés en DR, 1 partant en endurance, 15 présentés en hunter

### MEILLEURS PRODUITS INDICÉS

**TEMPO DU PLIX**, (sfa), h., 2007, **ISO** 142 (15)

### PRODUITS ÉTALONS

**UNIC EL MAGICA**, (sfa), 2008 **BSO** +2 (0,55)

**VIBRATE TO JEPHE**, 2009

**VIVALDI FRENCHY**, 2009, **ISO** 112 (14) **BSO** +9 (0,55)

**A TOI DE PRIM'**, f., 2010, **ISO** 146 (16) **JSO** 5

**MONTE 2015** : Agréé, M. BERNARD DUMONT SAINT PRIEST - 61310 LE PIN AU HARAS

13 juments saillies, 9 pleines, 4 résultats inconnus

**GALA DES COMBES**, f., bai, AGILIS DES COMBES  
**GALA DES LAURIERS**, f., bai, RANI DES LAURIERS  
**GALANTE DE VANOU**, f., bai, OKINAWA  
**GALILEE D'EVEL**, f., bai, ALYSSE DU GUILLY

**GALINETTE DU SALOZ**, f., bai, LIBERTEE DU SALOZ  
**GELINOTTE DE VANOU**, f., bai, UNE DE VANOU  
**GRAZIA DU JARDIN**, f., bai, COCAINE DU JARDIN

**MONTE 2016** : même lieu, 5 juments saillies

Mort en 2008

## CONTROE (DE) (holst), noipan 1992 ÉLEVÉ EN ALLEMAGNE - HV numéro 210005492 - M. PETER WILHELM CORDSEN

par CONTENDER (DE) (holst) et AMALVA (holst) par ALOUBE Z (DE) (han) et RE'TTINA (holst) par CAPITOL I (DE) (holst)

**BSO** +11 (0,96) **BDR** +3 (0,61) Entré au haras en **2008 - 415** produits immatriculés (339 SF), 223 indicés en SO, 28 indicés en CC, 15 indicés en DR, 1 présenté à l'attelage, 2 partants en endurance, 25 présentés en hunter

### MEILLEUR PRODUIT INDICÉ

**VI AYE PY D'AZ**, f., 2009, **ISO** 141 (15) **JSO** 6

### PRODUITS ÉTALONS

**VALENN DES CHARMES**, 2009, **ISO** 114 (14) **BSO** +6 (0,58)

**VENIVICI DE LEAN**, 2009, **ISO** 123 (14) **JSO** 4 **BSO** +13 (0,57) - Castré en 2013

**VERDY DE BEAU PRESAGE**, 2009

**VIVALDI DU MOIROT**, 2009, **ISO** 102 (13) **BSO** +6 (0,55)

**VULCAIN DU MERVAUX**, 2009 **BSO** +1 (0,51)

**ALIX DE LA BREVIE**, 2010

**ATCHOUM DE POUPE'TIERE**, 2010

**CYRANO DE CRANN**, 2012 **BSO** +8 (0,46)

### PRODUITS NON PARUS ANTÉRIEUREMENT

**DIOR DE LA ROCHE**, h, bai, 2013, OUANA DE TUS

**FANDOR DE FONTENAY**, m, bai f., 2015, NOMADE DE FONTENAY

**MONTE 2015** : Agréé, E.A.R.L. ELEVAGE PEUCH - 19700 ST JAL

20 juments saillies, 13 pleines, 1 vide, 6 résultats inconnus

**GAIA D'IVIN**, f., bai, SHIVA D'IVIN  
**GALACTIK JAL**, f., bai, NO PROBLEME  
**GALAHANNE BUXEA**, f., bai, LOAR GANN BUXEA  
**GAMETHYST JAL**, f., bai, JACARILLA VERTE  
**GASH**, f., bai, OLYMPIE D'AMOUR

**FOREVER DES COUDRAIS**, m, bai, 2015, ROXANE DU HAMEL

**FUNKY DE FONTENAY**, m, bai f., 2015, ROMANCE DE FONTENAY

**GET SEPT DU BUSSON**, m., bai, LESLIE DU ROUET  
**GODIVA D'ADRIERS**, f., bai f., NOUBA D'ADRIERS  
**GORDON JAL**, m., bai f., REICHA DU THEILLET  
**GRAZIOSA JAL**, f., bai f., SHADE AU SEIGNEUR  
**GUAPA D'ADRIERS**, f., bai, VIRAGO D'ADRIERS

**MONTE 2016** : même lieu, 33 juments saillies

## COPIN VAN DE BROY (BE) (bwp), bai 2002 ÉLEVÉ EN BELGIQUE - BWP numéro 210343 - STAL DE BROY LECOQUE ENGELBOSCH

par DARCO (BE) (bwp) et QUEEN (bwp) par BROWNBOY (kwpn) et HENSIE (bwp) par CALMEO (bwp)

**BSO** +14 (0,54) Entré au haras en **2011 - 61** produits immatriculés (45 SF), 8 indicés en SO, 2 présentés en hunter

### MEILLEUR PRODUIT INDICÉ

**COWBOY DU TOULTIA Z (BE)**, (z), h., 2008, **ISO** 144 (14) **JSO** 6

**PRODUIT NON PARU ANTÉRIEUREMENT**

DIANE DE ST LEU, f, bai, 2013, PIN'UP DE ST LEU

**CORLAND (DE)** (holst), gr fon 1989 ÉLEVÉ EN ALLEMAGNE - HV numéro 210124989 - M. HARTWIG SCHMIDT

par COR DE LA BRYERE (sfa) et THYRA (holst) par LANDGRAF I (DE) (holst) et ODETTA (holst) par RONALD (holst)

**BSO** +16 (0,96) **BCC** +18 (0,54) **BDR** +7 (0,71) Entré au haras en **1999 - 334** produits immatriculés (86 SF), 193 indicés en SO, 21 indicés en CC, 19 indicés en DR, 30 présentés en hunter**MILLEURS PRODUITS INDICÉS**

**PEDRO (NL)**, (kwpn), h., 1997, **ISO** 141 (04)  
**RATIO VAN HET ETTINGENHOF (NL)**, (wpn), f., 1998, **ISO** 146 (07)  
**SILVANA (NL)**, (kwpn), f., 1999, **ISO** 182 (13)  
**NAIADE DU RONDEAU**, (sfb), f., 2001, **ISO** 154 (11)  
**CORLANDA (BE)**, (bwp), f., 2002, **ISO** 140 (13)  
**ODALISQUE DE MONTY**, (sfa), f., 2002, **ISO** 147 (09) **JSO** 6  
**ORLHENDDO D'HALONG**, (sfa), h., 2002, **ISO** 157 (15)  
**PAULO D'ESPIENS**, (fsf), h., 2003, **ICC** 145 (08) **JCC** 6

**PEARL AU SEIGNEUR**, (sfa), f., 2003, **ISO** 141 (14)  
**E UNANIME DE LA HAIE (BE)**, (bwp), f., 2004, **ISO** 143 (13) **JSO** 5  
**AAGJE DE BIOAGRICO (BE)**, (sbs), f., 2006, **ISO** 144 (15)  
**COCO RICO (NL)**, (kwpn), h., 2007, **ISO** 153 (16)  
**TETHYS DE BEAUVAL**, (sfa), m., 2007, **ISO** 151 (16) **JSO** 6  
**CHIEF TIBRI Z (BE)**, (z), h., 2009, **ISO** 149 (16)  
**KATINKA VH VALENBERGHOF (BE)**, (bwp), f., 2010, **ISO** 149 (16) **JSO** 5

**PRODUITS ÉTALONS**

**PASQUINO (NL)**, (kwpn), 1997, **ISO** 123 (06) **BSO** +7 (0,56)  
**NETHERLAND DES AUCELS**, (sfb), 2001, **ISO** 108 (14)  
**ORTAX DE VIRCHEL**, (sfa), 2002, **ISO** 135 (12) **BSO** +14 (0,60)  
**SAFRAN DES FORETS**, (sfa), 2006, **ISO** 123 (12) **BSO** +9 (0,62)  
**TIBETIN DES FORETS**, (sfa), 2007, **ISO** 139 (14) **JSO** 6 **BSO** +18 (0,62)  
**KENTUCKY TER DOORN (BE)**, (bwp), 2010

**MONTE 2015** : Agréé, M. EMMANUEL SPINNEWYN - 53170 LA BAZOUGE DE CHEMERE (☎ +332.43.58.54.32)

2 juments saillies, 2 pleines

**GRANDEUR DE FONTAINE**, m., rouan, ROSIE DE PUCHAY**GUMBET PACHAVERT**, m., bai, URBANE TAME**CORNET'S PRINZ (DE)** (westf), bai 2005 ÉLEVÉ EN ALLEMAGNE - WESTF numéro 410786905 - M. WILLI OTTMANN

par WINDOWS VH COSTERSVELD (BE) (bwp) et ALMOXELLA O (westf) par ALMOX PRINTS J (DE) (trak) et POLYGRANNA (westf)

par POLYDOR (westf)

**BSO** +12 (0,44) Entré au haras en **2008 - 5** produits immatriculés (3 SF), 4 indicés en SO, 1 indicé en CC, 1 indicé en DR, 2 présentés en hunter**MONTE 2015** : Étranger, LIEU D'ELEVAGE EN BELGIQUE - BELGIQUE

1 jument saillie, 1 pleine

**GUEST STAR DU VALYA**, m., baipie, UNE STAR MORINDA**CROESUS (DE)** (holst), noipan 2004 - HV numéro 209204 - PRIES KARL HEINRICH

par CASALL (DE) (holst) et PENELOPE VI (holst) par CORONADO (DE) (holst) et WEGA IV (holst) par LAGOS (holst)

Entré au haras en **2015 - 4** produits immatriculés (4 SF)**MONTE 2015** : Agréé, E.A.R.L. GAUFFRETEAU DENIS HARAS DU GERY - 79250 NUEIL LES AUBIERS (☎ +335.49.65.59.49)

11 juments saillies, 4 pleines, 2 vides, 5 résultats inconnus

**GAMINE DU BAILLI**, f., bai, NOUBIA DES SOURCES**GAUFRETTE LILY GERY**, f., bai f., SUNDY DU GERY**GOTHA DES SOURCES**, m., bai f., TESSY DES SOURCES**GUINNESS DU BAILLI**, f., bai f., NIKIDAM DU CLOS**MONTE 2016** : même lieu, 5 juments saillies**CRUSADOR (DE)** (holst), gris 2003 ÉLEVÉ EN ALLEMAGNE - HV numéro 294503 - M. HANS OTTO KROHN

par CASSINI I (DE) (holst) et NAOMI CAMPTEL (holst) par QUIDAM DE REVEL (sfa) et ARLENE (holst) par RENOMEE (fsf)

**ISO** 122 (08) **JSO** 5 **BSO** +9 (0,84) Entré au haras en **2007 - 90** produits immatriculés (67 SF), 41 indicés en SO, 2 indicés en DR, 8 présentés en hunter**PRODUITS ÉTALONS**

**USADOR DU ROUET**, 2008, **ISO** 136 (16) **JSO** 5 **BSO** +15 (0,59)  
**VIRTUOSE DE L'ETRE**, 2009, **ISO** 116 (14) **BSO** +9 (0,55)

**MONTE 2015** : Agréé, S.A.S. GENES DIFFUSION - 59500 FRAIS MARAIS (☎ +333.27.99.29.29)

6 juments saillies, 5 pleines, 1 résultat inconnu

**GASPAR GRAVELOTTTE**, m., bai f., FELLONE**GLOIRE GRAVELOTTTE**, f., bai f., DREAM ROSE GRAVELOTTTE**GRUSADOR DE BUIRE**, m., gris, QUINZE MAI DE BEL AIR**GUCCIO D'ELBE**, m., baimel, INTRIGUE DE GROOM**MONTE 2016** : même lieu, 6 juments saillies**CYRANO DU RUISSEAU Z (BE)** (z), bai f. 2002 ÉLEVÉ EN BELGIQUE - SBZ numéro 587302 - M. A. PAPELIERE VAN DE DEFLINNE

par CHELLANO Z (DE) (holst) et ATHENA DU RUISSEAU Z (BE) (z) par ALEXIS (han) et PIN UP DU RUISSEAU (bwp) par RAMIRO (DE) (holst)

**ISO** 141 (09) **JSO** 5 **BSO** +19 (0,82) Entré au haras en **2006 - 39** produits immatriculés (17 SF), 28 indicés en SO, 2 indicés en CC, 2 indicés en DR, 2 présentés en hunter**MONTE 2015** : Agréé, M. FRANCOIS-XAVIER GUYARD - 53360 QUELAINES ST GAULT

5 juments saillies, 4 pleines, 1 résultat inconnu

**GAIA TOREL**, f., bai f., KLIVIA III (DE)**GAMBLE N**, m., bai, OCEANE DE COQUERIE**GOLDEN LADY DE VIEVE**, f., bai f., THUNDERNIGHT DE VIEVE**GUINNESS DE VIEVE**, f., bai, IN LOVE AGAIN**MONTE 2016** : Agréé, E.A.R.L. HARAS DU MAZET - 19230 BEYSSAC

4 juments saillies

**DAGUET DU ROCHAU** (ac), bai 1991 ÉLEVÉ EN CHARENTE - M. PHILIPPE CHANGEUR

par PRINCE IG'OR (aa) et TRACASSERIE (ps) par EDELLIC (ps) et TRAVIESSA (ps) par TALMUD (IE) (ps)

**ISO** 129 (96) **JSO** 5 **ICC** 159 (04) **JCC** 6 **IDR** 108 (00) Entré au haras en **1997 - 240** produits immatriculés (35 SF), 114 indicés en SO, 67 indicés en CC, 26 indicés en DR, 10 partants en endurance, 27 présentés en hunter**MILLEURS PRODUITS INDICÉS****KAHLUA DE BORDENAVE**, (aa), h., 1998, **ICC** 142 (08)**PLOUM PLOUM DE CRAZY**, (sfa), f., 2003, **ICC** 144 (08) **JCC** 5**PRODUITS ÉTALONS**

**KAIKU**, (aa), 1998  
**VIP DU BRIAS**, (cs), 2009 - Castré en 2013

**MONTE 2015** : Agréé, Mme LAURENCE SIMON-BENARD - 14230 OSMANVILLE (☎ +332.31.10.14.93)

2 juments saillies, 2 pleines

**GAILLARD D'ESTEL**, m., alzmel, ALCIONE D'ESTEL**GORDON D'ESTEL**, m., bai, UNE ALTESSE D'ESTEL

Mort en 2013

**DALTON VAN HET LINDEHOF (BE)** (bwp), bai 2003 ÉLEVÉ EN BELGIQUE - BWP numéro 221869 - STOETERIJ LINDEHOF N.V.

par BON AMI (BE) (sbs) et ANNABELL VAN HET LINDEHOF (bwp) par DARCO (BE) (bwp) et RELEASE VAN HET LINDEHOF (bwp)

28 *Les informations figurant dans ce volume sont fonction des données enregistrées dans les fichiers du SIRE à la date du 20 février 2017*

par OPTIEBEURS RANDEL Z (DE) (han)

**ISO** 143 (10) **JSO** 6 **BSO** +19 (0,70) Entré au haras en **2009 - 30** produits immatriculés (22 SF), 14 indicés en SO, 1 indicé en CC

**PRODUIT ÉTALON**

**ARKANSAS DU SARTEL**, (oc), 2010, **ISO** 113 (16) **BSO** +14 (0,54) - Castré en 2014

**PRODUIT NON PARU ANTÉRIEUREMENT**

**BELCONTESS DU BRECHE**, f, bai, 2011, COMTESSE DU PRELET

**MONTE 2015** : Agréé, S.A.S. GENES DIFFUSION - 59500 FRAIS MARAIS (☎ +333.27.99.29.29)

1 jument saillie, 1 pleine

**GOLIATHA KOKKA**, f., bai, QUADRETTE DOMBISTE

**DAMIRO B (NL)** (kwpn), bai 1985 ÉLEVÉ AUX PAYS-BAS - KWPN numéro 85 - M. W.C. VAN DAM

par RAMIRO (DE) (holst) et TORETTE (se) par ALME (sfa) et NOTRE DAME (se) par EXILIO (ps)

**BSO** +8 (0,98) **BCC** +13 (0,82) **BDR** +3 (0,89) Entré au haras en **1997 - 902** produits immatriculés (505 SF), 543 indicés en SO, 104 indicés en CC, 80 indicés en DR, 3 partants en endurance, 95 présentés en hunter

**MILLEURS PRODUITS INDICÉS**

**IRETHA (NL)**, (kwpn), f., 1990, **ISO** 161 (02)

**LION (NL)**, (kwpn), h., 1993, **IDR** 151 (01)

**LUNA (NL)**, (kwpn), f., 1993, **ISO** 141 (02)

**LOVEDAY DES FONTAINES**, (sfa), f., 1999, **ISO** 160 (10) **JSO** 5

**MELODIE DE LA VALLEE**, (sfa), f., 2000, **ISO** 144 (09)

**NABAB DE BELOU**, (sfa), m., 2001, **ISO** 156 (09)

**ORELLE DES SAULES**, f., 2002, **ICC** 144 (09) **JCC** 5

**QADO D'ARGONNE**, (sfa), f., 2004, **ICC** 140 (12) **JCC** 4

**QUAT'ZAR D'HERIVAL**, (sfa), h., 2004, **ISO** 143 (12)

**QUI VIVE DE L'ATRE**, (sfa), f., 2004, **ISO** 142 (12) **JSO** 5

**QUING LIBERTE**, (sfa), h., 2004, **ISO** 143 (11)

**RABANE DE SURY**, (sfa), f., 2005, **ISO** 162 (16) **JSO** 5

**REPI DES VARENNES**, (sfa), h., 2005, **ISO** 151 (16)

**RIALTO DES ROSIERS**, (sfa), m., 2005, **ISO** 140 (12) **JSO** 6

**BUSTER (NL)**, (kwpn), m., 2006, **ICC** 151 (16)

**SAVANE GERBAUX**, (sfa), f., 2006, **ISO** 159 (15) **JSO** 5

**TITOUAN DE CURAINE**, h., 2007, **ISO** 144 (16) **JSO** 6

**PRODUITS ÉTALONS**

**NISSIM DE SAINT'A**, (fsf), 2001

**OPIUM DE SALBRIS**, (sfa), 2002, **ISO** 136 (07) **JSO** 5 **BSO** +8 (0,64)

**QUALIF DE LESSEUX**, (sfa), 2004, **ISO** 120 (16) **JSO** 4 **BSO** +5 (0,60)

**QUI VOILA DE L'ILLON**, (sfa), 2004, **ISO** 129 (11) **JSO** 4 **BDR** +2 (0,47)

**RIALTO DES ROSIERS**, (sfa), 2005, **ISO** 140 (12) **JSO** 6 **BSO** +9 (0,63)

**STYX MERZE**, (sfa), 2006, **ISO** 136 (12) **JSO** 6 **BSO** +16 (0,60)

**TALISMAN D'ALBAIN**, (sfa), 2007, **ISO** 116 (15) **BSO** +8 (0,59) - Castré en 2013

**TEXAS KOKKA**, (sfa), 2007, **ISO** 126 (12) **JSO** 5 **BSO** +5 (0,61) - Castré en 2012

**ULTRA D'AUTHOU**, (sfa), 2008 - Castré en 2011

**UNCALIN DE SERY**, (aacr), 2008, **ISO** 101 (13)

**URBAIN D'HELBY**, (sfa), 2008, **ISO** 124 (13) **JSO** 5 **BSO** +7 (0,60)

**ALKOR DU VAL**, 2010

**BABYLONE DU VERNET**, 2011

**CARLTON RIGOULOTS**, (oc), 2012

**CARPE DIEM SALAM**, 2012, **ISO** 111 (16) **BSO** +7 (0,53) - Castré en 2013

**CHAMBELLAN DE TROICEY**, 2012

**PRODUIT NON PARU ANTÉRIEUREMENT**

**FIVER DE LA BRUNE**, m, bai, 2015, NILDA DE LA BRUNE

**MONTE 2015** : Agréé, Mme AMANDINE COUTAREL - 63000 CLERMONT FERRAND

12 juments saillies, 11 pleines, 1 vide

**GABY CALISTO**, f., bai, MELISSE DES PRES

**GAIA DE LA BRUNE**, f., bai f., PIALOTTA DE LA BRUNE

**GALISTO CALISTO**, m., alezan, CALISTA CALISTO

**GEEK DE VAUPTAIN**, m., bai, SONIA DE VAUPTAIN

**GIVE ME DES PENSEES**, m., bai, KICHE DE GAMET

**GIVE ME VENTADOUR**, f., bai, SIRENE DE CAROLLES

**GOODBOY DELAQUESNAIE**, m., bai, REVUE DE RAMPAN

**GOTHAM CALISTO**, m., bai, MINETTE DU PARC

**GUDIE DU LOTI**, f., bai, CHARISMA DU LOTI

**MONTE 2016** : Agréé, S.A.S. HARAS D'ELAH - 63190 BORT L ETANG

6 juments saillies

**DANDY DU MARAIS II** (sfa), bai 1991 ÉLEVÉ DANS LA MANCHE - M. JEAN MESNIL et Mme ALICE MESNIL

par LE TOT DE SEMILLY (sfa) et NADIENNE DU MARAIS (sfa) par URIEL (sfa) et QUOTIDIENNE DU FIEF (sfa) par LAURIER ROSE (sfa)

**ISO** 154 (99) **JSO** 6 **BSO** +5 (0,90) Entré au haras en **2000 - 145** produits immatriculés (80 SF), 74 indicés en SO, 13 indicés en CC,

12 indicés en DR, 11 présentés en hunter

**MILLEUR PRODUIT INDICÉ**

**NANDY FONTAINE**, (sfa), h., 2001, **ISO** 143 (09) **JSO** 5

**PRODUIT ÉTALON**

**UDSON DE LA CHESNAIE**, (sfb), 2008, **ICC** 105 (15)

**PRODUITS NON PARUS ANTÉRIEUREMENT**

**ENVOLMOI D'HARREVILLE**, m, bai, 2014, LUNA DE RAINCOURT

**FACILE D'HARREVILLE**, f, bai, 2015, POESIE DU VALDONNE

**FILOU D'HARREVILLE**, m, bai, 2015, LUNA DE RAINCOURT

**MONTE 2015** : Agréé, M. SERGE RICHOUX - 52150 HARREVILLE LES CHANTEURS (☎ +333.25.03.55.59)

10 juments saillies, 8 pleines, 2 résultats inconnus

**GIBRALTAR DHARREVILLE**, m., alezan, LORELEI DE VILLIERS

**GINTONIC D'HARREVILLE**, m., bai, POESIE DU VALDONNE

**GRANITA D'HARREVILLE**, f., al bru, JETEE DU RIVAGE

**FIRSTLADY DHARREVILLE**, f, alezan, 2015, KANDI BATHELEMONT

**FURIE D'HARREVILLE**, f, bai, 2015, ISEULT BELLE MANIERE

**FYDJI D'HARREVILLE**, f, alezan, 2015, JETEE DU RIVAGE

**GROUPIE D'HARREVILLE**, f., bai, ISEULT BELLE MANIERE

**GSTAR D'HARREVILLE**, m., bai, KANDI BATHELEMONT

**MONTE 2016** : même lieu, 25 juments saillies

**DANDY DU PLAPE** (sfa), bai 1991 ÉLEVÉ DANS LE GERS - Mme ODILE DELIEUX et M. JEAN-FRANCOIS PELLEGRIN

par GALOUBET A (sfa) et SA IDA DU PLAPE (aa) par LE BAROUDEUR (aa) et FLORE (aa) par DJECKO (\*aa\*)

**ISO** 164 (00) **JSO** 6 **BSO** +14 (0,97) **BCC** +8 (0,59) Entré au haras en **1996 - 382** produits immatriculés (281 SF), 224 indicés en SO, 23 indicés en CC,

20 indicés en DR, 4 partants en endurance, 42 présentés en hunter

**MILLEURS PRODUITS INDICÉS**

**JACADY DES CHAMPS**, (sfa), h., 1997 **ESO**

**JASMIN DE FONTVERT**, (sfa), h., 1997, **ISO** 151 (08)

**JENNY DE LA CENSE**, (sfa), m., 1997, **ISO** 167 (09) **JSO** 6

**KAMELIA JAC**, (sfa), f., 1998, **ISO** 148 (04) **JSO** 6

**LADY CHANU**, (sfa), f., 1999, **ISO** 153 (11)

**LILAS DE LA CHAISE**, (sfa), h., 1999, **ISO** 162 (12)

**LUTIN DE LA CENSE**, (sfa), h., 1999, **ISO** 141 (08) **JSO** 5

**MELODY DE LA FOSSE**, (sfa), f., 2000, **ISO** 156 (11)

**NANDY D'ABBETOT**, (sfa), h., 2001, **ISO** 152 (12)

**NANDY DU DONJON**, (sfa), f., 2001, **ISO** 140 (09) **JSO** 5

**NOUMEA DU HAUT BOIS**, (sfa), f., 2001, **ISO** 141 (10) **JSO** 6

**ORIANE DES PERRIOTS**, (sfa), f., 2002, **ISO** 142 (08) **JSO** 6

**OSIBELLE DE BAUSSY**, (sfa), f., 2002, **ISO** 146 (08) **JSO** 6

**OSIRIS DU BESSIN**, (sfa), f., 2002, **ISO** 151 (09) **JSO** 6

**QLAMP D'IVRAIE**, (aacr), h., 2004, **ISO** 166 (13) **JSO** 6

**VIDANADYNOT DE MONS**, f., 2009, **ISO** 145 (15) **JSO** 6

**PRODUIT ÉTALON**

JENNY DE LA CENSE, (sfa), 1997, **ISO** 167 (09) **JSO** 6 **BSO** +12 (0,95) **BCC** +13 (0,54)

**PRODUIT NON PARU ANTÉRIEUREMENT**

DIANA DU VERT, f, bai, 2013, INDIANA POLIS

**MONTE 2015** : Agréé, S.A.R.L. FRANCE ETALONS - 08250 TERMES

16 juments saillies, 11 pleines, 5 résultats inconnus

GALINKA DE BOUCAU, f., bai, ULOTTE DES CHAMPS  
 GANDHI GARETTE, m., bai, CYBELLE DE KARIA  
 GAROU DES CHAMPS, m., alezan, URFEE DES CHAMPS  
 GAZA DU QUESNAY, f., alezan, URGELE DU QUESNAY  
 GENTLEMANT BIVILLAIS, m., bai, OCEANE BIVILLAISE  
 GOOGLE DU VINNEBUS, m., alezan, MISS DU BEAUMONT

GRACE DE B'NEVILLE, f., bai, UP LADY DE B'NEVILLE  
 GRAFFITI DE B'NEVILLE, m., isabel, AURORE DE B'NEVILLE  
 GRAINE DE LA HAGUE, f., bai, TZIGANE DE LA HAGUE  
 GRIMM LA SUHARDIERE, m., alezan, ISMINA LA SUHARDIERE  
 GRIVE DES CLOSETS, f., bai, VANOISE DES CLOSETS

**DARCO (BE)** (bwp), bai br 1980 ÉLEVÉ EN BELGIQUE - BWP numéro 1387 - M. MARTINUS PAESEN

par LUGANO VAN LA ROCHE (han) et ACOUCHA (bwp) par CODEX (se) et LATOUCHA (bwp) par FAUST (se)

**BSO** +21 (0,98) **BCC** +21 (0,49) **BDR** +2 (0,78) Entré au haras en **1991 - 722** produits immatriculés (92 SF), 308 indicés en SO, 4 indicés en CC, 15 indicés en DR, 38 présentés en hunter

**MEILLEURS PRODUITS INDICÉS**

EROS DU BOIS BLANC, (sfa), h., 1992, **ISO** 150 (05)  
 INSOLANTE (BE), (sbs), f., 1992, **ISO** 166 (02)  
 PAPILLON (BE), (bwp), h., 1992, **ISO** 140 (03)  
 PATCHOULI T KESTERBEEKBOS (BE), (wp), f., 1992, **ISO** 153 (01)  
 MGC DE LEUZE (BE), (sbs), h., 1993, **ISO** 145 (07)  
 QUI VOILA (BE), (bwp), h., 1993, **ISO** 147 (03)  
 QWINTUS (BE), (bwp), m., 1993, **ISO** 151 (04)  
 TONFILS DARCO D99 (BE), (bwp), m., 1996, **IDR** 144 (04)  
 JOLLY GIRL DE KERVEC, (sfa), f., 1997, **ISO** 153 (04) **JSO** 6  
 NOSTRADAMUS BOIS MADAME (BE), (sbs), h., 1997, **ISO** 141 (05)  
 UORASI (BE), (bwp), f., 1997, **ISO** 142 (08)  
 KLASSIQUE DU GUE, (sfa), m., 1998, **ISO** 147 (05) **JSO** 6  
 OXFORD D'ESQUELMES (BE), (sbs), m., 1998, **ISO** 169 (09) **JSO** 6  
 VALENTINO (BE), (bwp), h., 1998, **ISO** 164 (07) **JSO** 6  
 VARCOFINO (BE), (bwp), m., 1998, **ISO** 149 (10)  
 VERVEINE DE MEIA LUA (BE), (bwp), f., 1998, **ISO** 142 (06) **JSO** 6  
 VESUVIUS VAN HET MOESHOF (BE), (bwp), m., 1998, **ISO** 150 (07) **JSO** 6  
 VICTOR (BE), (bwp), m., 1998, **ISO** 143 (06)  
 VITAL UTOPIA (BE), (bwp), h., 1998, **ISO** 155 (07)  
 LAVANDE D'AIX, (sfa), f., 1999, **ISO** 158 (10)  
 WIDNEY (BE), (bwp), f., 1999, **ISO** 150 (10)  
 WODAN (BE), (bwp), m., 1999, **ISO** 166 (08)  
 APHRODITE VH TEXELHOF (BE), (bwp), f., 2000, **ISO** 140 (09) **JSO** 6

MANEKEN DU COTY, (sfa), m., 2000, **ISO** 148 (09)  
 QUARCO DE KERAMBAR (BE), (sbs), h., 2000, **ISO** 141 (15)  
 BARBAROSSA VAN PAEMEL (BE), (bwp), h., 2001, **ISO** 167 (11)  
 NAIS DE LA POMME, (sfa), f., 2001, **ISO** 152 (07) **JSO** 6  
 CANDILIO (BE), (bwp), m., 2002, **ISO** 145 (08) **JSO** 6  
 CORMA VAN HET SCHAARBROEK (BE), (wp), f., 2002, **ISO** 141 (10)  
 DEFENDER Z (BE), (z), h., 2002, **ISO** 147 (11)  
 OCEANE DU DESERT, (sfa), f., 2002, **IDR** 150 (13)  
 OPTION D'AUGE, (sfa), h., 2002, **ISO** 151 (13)  
 DAMASCUS VAN HET LINDEHOF (BE), (wp), h., 2003, **ISO** 153 (12)  
 INKY (GB), (aes), f., 2003, **ISO** 142 (16)  
 TORONTO DU TOULTIA (BE), (sbs), h., 2003, **ISO** 140 (09) **JSO** 6  
 ECONOOM VAN HET LINDEHOF (BE), (bwp), m., 2004, **ISO** 143 (10) **JSO** 6  
 ELCARA VAN DE HEIDE (BE), (bwp), f., 2004, **ISO** 144 (12) **JSO** 6  
 EMMA VP (BE), (bwp), f., 2004, **ISO** 144 (12)  
 ESCAPE ST GHYVAN (BE), (bwp), f., 2004, **ISO** 150 (16)  
 UNDERGROUND DU TOULTIA (BE), (sbs), h., 2004, **ISO** 144 (10) **JSO** 6  
 DARCON SCHEEFKASTEEL Z (BE), (z), h., 2005, **ISO** 141 (12)  
 VAL D'OISE DE FAUQUEZ (BE), (sbs), f., 2005, **ISO** 150 (12) **JSO** 6  
 VERITE D'HOUTVELD (BE), (sbs), f., 2005, **ISO** 140 (15)  
 SPICEGIRL DE PLEVILLE, (sfa), f., 2006, **ISO** 144 (12) **JSO** 6  
 IRCO (BE), (bwp), m., 2008, **ISO** 144 (14) **JSO** 6  
 FREAKY LIEFHEBBER (NL), (kwpn), h., 2010, **ISO** 141 (16) **JSO** 5

**PRODUITS ÉTALONS**

KIMBALL (BE), (bwp), 1987 **BSO** +10 (0,62)  
 NONSTOP, (bwp), 1990 **BSO** +19 (0,93) **BDR** +5 (0,52)  
 ELEGANT DE BARACHY, (sfa), 1992, **ISO** 131 (99) **JSO** 5 **BSO** +2 (0,87)  
 PADARCO VAN HET HERTSVELD (BE), (wp), 1992 **BSO** +11 (0,79)  
 PARCO (BE), (bwp), 1992 **BSO** +10 (0,97) **BCC** +1 (0,57) **BDR** +2 (0,73)  
 PARCO DE LONGPRE (BE), (bwp), 1992  
 QARCO VAN HET GRAETHEMHOF (BE), (wp), 1993 **BSO** +1 (0,59) **BDR** +5 (0,40)  
 TORNADO (BE), (bwp), 1993 **BSO** +16 (0,55)  
 KSAR SITTE (BE), (sbs), 1994 **BSO** +11 (0,77)  
 TAUBER VAN HET KAPELHOF (BE), (bwp), 1996 **BSO** +6 (0,45)  
 TONFILS DARCO D99 (BE), (bwp), 1996, **IDR** 144 (04) **BDR** +17 (0,53)  
 VALENTINO Z (BE), (bwp), 1996  
 UBLESICO (BE), (bwp), 1997  
 UDO VAN'T MAAILAND (BE), (bwp), 1997 **BSO** +2 (0,45)  
 UN LAUBRY DE MUZE (BE), (bwp), 1997, **ISO** 127 (08) **BSO** +6 (0,57)  
 UZI (BE), (bwp), 1997, **ISO** 130 (08) **BSO** +9 (0,85) **BDR** +5 (0,40)  
 DOUGLAS (NL), (kwpn), 1998 **BSO** +16 (0,84)  
 KLASSIQUE DU GUE, (sfa), 1998, **ISO** 147 (05) **JSO** 6 **BSO** +17 (0,65)  
 OGANO SITTE (BE), (sbs), 1998 **BSO** +27 (0,97) **BCC** +21 (0,43)  
 VESUVIUS VAN HET MOESHOF (BE), (bwp), 1998, **ISO** 150 (07) **JSO** 6 **BSO** +13 (0,85) **BDR** +3 (0,49) - Mort en 2009  
 VIGARO (BE), (bwp), 1998, **ISO** 121 (09) **BSO** +11 (0,59)  
 WINNINGMOOD VD ARENBERG (BE), (bwp), 1999 **BSO** +20 (0,94)  
 WODAN (BE), (bwp), 1999, **ISO** 166 (08) **BSO** +18 (0,59)  
 BAMAKO DE MUZE (BE), (bwp), 2001 **BSO** +17 (0,69)  
 RADCO D'HOUTVELD (BE), (sbs), 2001, **ISO** 126 (10) **BSO** +11 (0,86)  
 CANDILIO (BE), (bwp), 2002, **ISO** 145 (08) **JSO** 6 **BSO** +15 (0,57)  
 COPIN VAN DE BROY (BE), (bwp), 2002 **BSO** +14 (0,54)  
 ECONOOM VAN HET LINDEHOF (BE), (bwp), 2004, **ISO** 143 (10) **JSO** 6 **BSO** +24 (0,56)  
 ERCO VAN'T ROOSAKKER (BE), (bwp), 2004 **BSO** +21 (0,68)  
 DAVINCI V ERPEKOM Z (BE), (z), 2005 **BSO** +4 (0,44)  
 HO GO VD PADENBORRE (BE), (bwp), 2007, **ISO** 135 (13) **JSO** 6 **BSO** +21 (0,55)  
 IRON MAN VD PADENBORRE (BE), (bwp), 2008  
 LATOUR VDM (BE), (bwp), 2011  
 IRISH WHISKEY Z (BE), (kwpn), 2013

**MONTE 2015** : Étranger, LIEU D'ELEVAGE EN BELGIQUE - BELGIQUE

1 jument saillie, 1 pleine

GROOVE DES BROUCKS, f., bai, DOUBLE MAGIC WONDERLAND (BE)

**MONTE 2016** : Agréé, Mme FRANCOISE BLAQUIERE - 53270 THORIGNE EN CHARNIE

1 jument saillie

Mort en 2008

**DARLON VAN DIJKERSHOF (BE)** (bwp), bai 2003 ÉLEVÉ EN BELGIQUE - BWP numéro 214806 - M. FRANS DE DYCKER

par TOULON (BE) (bwp) et TWINKELSTAR DE WALPUT (bwp) par CAPITAL (DE) (holst) et FEE DE WALPUT (bwp) par LORD GOTTHARD (han) **ISO** 125 (07) **JSO** 4 **BSO** +6 (0,61) Entré au haras en **2008 - 68** produits immatriculés (26 SF), 6 indicés en SO

**PRODUIT ÉTALON**

VAILLANT DU POMMERAY, 2009

**MONTE 2015** : Agréé, M. JEAN-PHILIPPE MARIN - 33290 BLANQUEFORT (A +335.56.57.10.50)

25 juments saillies, 13 pleines, 12 résultats inconnus

GAELE DE SOULAC, f., alezan, PELMELE DE SOULAC  
 GALAXIE DE SOULAC, f., bai, IRISE DE LOISY  
 GANDHI DE SOULAC, m., bai, PSYCHOSE DE SOULAC

GUAPA DE SOULAC, f., bai, UNANIME DE SOULAC  
 GUCCI DE SOULAC, m., bai, ROMANCE DE SOULAC



**MONTE 2016** : même lieu, 31 juments saillies

### DAUPHIN DE SAVINIA (sfa), bai 1991 ÉLEVÉ DANS LE LOIR-ET-CHER - Mme JACQUELINE DUPIOT

par QUITO DE BAUSSY (sfa) et VICK DE SAVINIA (sfa) par NARCOS II (sfa) et IBERICA (sfa) par MEXICO (sfa)  
**ISO 147 (99) JSO 6 BSO +10 (0,91)** Entré au haras en **1996 - 144** produits immatriculés (90 SF), 80 indicés en SO, 13 indicés en CC, 7 indicés en DR, 15 présentés en hunter

#### MEILLEURS PRODUITS INDICÉS

**JOLI BAI DU GUE**, (sfa), h., 1997, **ISO 169 (06) JSO 6**

**NATHAN DES HAYETTES**, (sfa), h., 2001, **ISO 149 (06) JSO 5**

#### PRODUIT ÉTALON

**TITAN DES SAULINES**, (sfa), 2007 - Castré en 2010

#### PRODUIT NON PARU ANTÉRIEUREMENT

**COQUIN TOUT COURT**, h, bai, 2012, LAO KAI DES AULNES

### DESIR DU CHATEAU (sfa), alezan 1991 ÉLEVÉ DANS LA MARNE - M. JEAN GRANDJEAN

par QUIDAM DE REVEL (sfa) et JAVOTTE D (sfa) par COR DE CHASSE (sfa) et BALLERINE III (ac) par RANTZAU (ps)  
**ISO 114 (95) JSO 4 BSO +4 (0,96)** Entré au haras en **1998 - 323** produits immatriculés (286 SF), 223 indicés en SO, 31 indicés en CC, 21 indicés en DR, 1 partant en endurance, 32 présentés en hunter

#### MEILLEURS PRODUITS INDICÉS

**LE LORRAIN DE MONTSEC**, (sfa), m., 1999, **ISO 141 (05) JSO 6**

**MAMBO RILLOIS**, (sfb), h., 2000, **ISO 146 (14)**

**MELBA GIRL**, (sfa), f., 2000, **ISO 146 (09) JSO 4**

**MULTIPASS DE FORGE**, (sfa), f., 2000, **ICC 140 (09)**

**NOSCO DE BLONDEL**, (sfa), h., 2001, **ISO 158 (13) JSO 6**

**OLIVER CAEL**, (sfb), h., 2002, **ICC 146 (11)**

**OMBRELLE ROUSSE**, (sfa), f., 2002, **ISO 146 (08) JSO 6**

**OREGON DE LA VIGNE**, (sfa), h., 2002, **ICC 152 (13)**

**OSANNA DE L'HUISNE**, (sfa), f., 2002, **ISO 148 (11)**

**POLIAS DE BLONDEL**, (sfa), h., 2003, **ISO 160 (15) JSO 5**

**PRALINE DE RIBAUD**, (sfa), f., 2003, **ICC 146 (11)**

**MONTE 2015** : Agréé, Dr. Vét. ELIANE MARIE RUEL - 50480 RAVENOVILLE (☎ +332.33.41.33.29)

2 juments saillies, 2 pleines

**GALIA DE BLONDEL**, f., alezan, LINELA DE BLONDEL

**GRISÈTE DU CHATEAU**, f., alezan, ANNE DU CHATEAU

**MONTE 2016** : Agréé, Dr. Vét. ELIANE MARIE RUEL - 50480 STE MÈRE EGLISE

3 juments saillies

### DIAMANT DE SEMILLY (sfa), bai 1991 ÉLEVÉ DANS LA MANCHE - M. JULES MESNILDREY

par LE TOT DE SEMILLY (sfa) et VENISE DES CRESLES (sfa) par ELF III (sfa) et MISS DES CRESLES (sfa) par AMARPOUR (ps)  
**ISO 184 (02) JSO 6 BSO +29 (0,99) BCC +19 (0,75)** Entré au haras en **1996 - 3110** produits immatriculés (2325 SF), 1887 indicés en SO, 41 indicés en CC, 34 indicés en DR, 1 présenté à l'attelage, 3 partants en endurance, 368 présentés en hunter

#### MEILLEURS PRODUITS INDICÉS

**JACOUR DE LA CENSE**, (sfa), m., 1997 **ESO**

**JADE DU STREMBERG**, (sfa), f., 1997 **ESO**

**JAO DE GRAFFAN**, (sfa), h., 1997, **ISO 163 (08) JSO 5**

**JERMINE EN NOIR**, (sfa), h., 1997, **ISO 150 (08) JSO 6 ESO**

**JESUS DE LA COMMUNE**, (sfa), h., 1997, **ISO 171 (13)**

**JOYAU DE BLOYE**, (sfa), m., 1997, **ISO 141 (06) JSO 6**

**JOYAU D'OPAL**, (sfa), h., 1997, **ISO 181 (09) ESO**

**JYCEBAIE**, (sfa), f., 1997, **ISO 141 (03) JSO 6**

**KALASKA DE SEMILLY**, (sfa), m., 1998, **ISO 169 (12) JSO 6**

**KAOLYMPE PLARDIERE**, (sfa), f., 1998, **ISO 141 (03) JSO 6**

**KEO II**, (sfa), h., 1998, **ISO 155 (07)**

**KERMAN DE L'ABBAYE**, (sfa), m., 1998, **ISO 142 (04) JSO 6**

**KETMYE DU BOIS**, (sfa), f., 1998, **ISO 154 (07) JSO 6**

**KHO DE PRESLE**, (sfa), f., 1998, **ISO 178 (08) JSO 6**

**KOHINOOR DES CRESLES**, (sfa), h., 1998, **ISO 141 (04) JSO 6**

**KOLA DE LEURVEN**, (sfa), m., 1998, **ISO 161 (07) JSO 5**

**KOLCHIC DU DONJON**, (sfa), f., 1998, **ISO 155 (06) JSO 6**

**KORSAIRE DU HOUX**, (sfa), m., 1998, **ISO 141 (11)**

**KOSOVO DE SEMILLY**, (sfa), h., 1998, **ISO 141 (12)**

**KYLIANE DU MONT**, (sfa), f., 1998, **ISO 145 (05) JSO 6**

**LAGON DE L'ABBAYE**, (sfa), m., 1999, **ISO 167 (08) JSO 6**

**LAVILLON**, (sfa), m., 1999, **ISO 164 (09) JSO 6**

**LE CHAMAILLEUR**, (sfa), h., 1999, **ISO 142 (07) JSO 6**

**LE DIAM DE RHUYS**, (sfa), h., 1999, **ISO 147 (05) JSO 6**

**LEANDROS DE SEMILLY**, (sfa), h., 1999, **ISO 162 (09)**

**LEIKA DE SEMILLY**, (sfa), f., 1999, **ISO 143 (12) JSO 5**

**LONESOME DIAMS HOGUE**, (sfa), m., 1999, **ISO 162 (09)**

**MA CHE BELLA OF COCO**, (sfa), f., 2000, **ISO 144 (06) JSO 6**

**METEORITE DU CHENE**, (sfa), f., 2000, **ISO 150 (11) JSO 6**

**MOHIKAN DE KEOS**, (sfa), m., 2000, **ISO 149 (06) JSO 6**

**MONARK**, (sfa), h., 2000, **ISO 164 (09)**

**MORGANE DE NOUVO LIEU**, (sfa), f., 2000, **ISO 156 (09)**

**MUSCARIS D'ARIEL**, (sfa), m., 2000, **ISO 163 (11)**

**MUST JOURDANIÈRE**, (sfa), m., 2000, **ISO 164 (12) JSO 5**

**NECTAR DES FORÊTS**, (sfa), m., 2001, **ISO 163 (10) JSO 6**

**NELSON DE PERRAZ**, (sfa), h., 2001, **ISO 151 (10) JSO 6**

**NEPHTIS DE L'AVENIR**, (sfa), f., 2001, **ISO 144 (11)**

**NEW JIMMY'S**, (sfa), m., 2001, **ISO 141 (11)**

**NIACK DE L'ABBAYE**, (sfa), m., 2001, **ISO 175 (10)**

**NICKIE ST GEORGES**, (sfa), f., 2001, **ISO 142 (13) JSO 6**

**NOOWANDA SEMILLY**, (sfa), m., 2001, **ISO 145 (12) JSO 6**

**NORMANDIE DES JONCS**, (sfa), f., 2001, **ISO 149 (12) JSO 6**

**NORTON DE VAINS**, (sfa), h., 2001, **ISO 156 (10)**

**OBIWAN DE PILIERE**, (sfa), h., 2002, **ISO 170 (13) JSO 6**

**OCEANE DE NANTUEL**, (sfa), f., 2002, **ISO 166 (16)**

**OH GIRL D'ARMOR**, (sfa), f., 2002, **ISO 143 (10) JSO 6**

**OLYMPE DE LA PALATIE**, (sfa), f., 2002, **ISO 141 (10)**

**OMAHA DE ST SIMEON**, (sfa), h., 2002, **ISO 145 (12) JSO 5**

**ONDEO DE PILIERE**, (sfa), m., 2002, **ISO 151 (14) JSO 5**

**ONESTAR DU MESNIL**, (sfa), h., 2002, **ISO 160 (12) JSO 6**

**OPEN UP SEMILLY**, (sfa), m., 2002, **ISO 162 (12) JSO 6**

**OR BLANC**, (sfa), h., 2002, **ISO 142 (15) JSO 6**

**OR DE BRAY**, (sfa), m., 2002, **ISO 140 (13)**

**ORION HEUTIERE**, (sfa), m., 2002, **ISO 143 (08) JSO 6**

**ORPHEE DE NANTUEL**, (sfa), m., 2002, **ISO 143 (11) JSO 5**

**DELVAUX DE MUZE (BE)**, (bwp), h., 2003, **ISO 160 (12) JSO 6**

**PACHA DE PREUILLY**, (sfa), m., 2003, **ISO 152 (13) JSO 6**

**PACHA DU FORT**, (sfa), m., 2003, **ISO 157 (14) JSO 6**

**PACIFIC DES ESSARTS**, (sfa), m., 2003, **ISO 177 (16) JSO 6**

**PAOLA DU TERROIR**, (sfa), f., 2003, **ISO 152 (13) JSO 6**

**PEANUTS DE BEAUFOR**, (sfb), f., 2003, **ISO 164 (15)**

**PERLE DU MARAIS**, (sfa), f., 2003, **ISO 165 (14) JSO 6**

**PICOLE**, (sfa), h., 2003, **ISO 171 (14) JSO 6**

**PILIG DE LOJOU**, (sfa), h., 2003, **ISO 156 (12) JSO 5**

**PIMAN DE LA DEVINIÈRE**, (sfa), h., 2003, **ISO 173 (13) JSO 6**

**PLAYBOY DU VALDYS**, (sfa), h., 2003, **ISO 147 (16)**

**POLINSKA DES ISLES**, (sfa), f., 2003, **ISO 178 (13)**

**PRELUDE DU VALDYS**, (sfa), h., 2003, **ISO 141 (10) JSO 6**

**PRESTIGE DE LANNAY**, (sfa), m., 2003, **ISO 153 (12) JSO 5**

**PRUNELLA D'ARIEL**, (sfa), f., 2003, **ISO 171 (12) JSO 6**

**DULCINEA LA SILLA (MX)**, (oes), f., 2004, **ISO 142 (12)**

**EXTRA VAN ESSENE (BE)**, (bwp), m., 2004, **ISO 145 (13) JSO 5**

**QARESSA DE KREISKER**, (sfa), f., 2004, **ISO 145 (11) JSO 6**

**QATELINE DE CHOLVING**, (sfa), f., 2004, **ISO 147 (12) JSO 5**

**QUAPITOLA DE BEAUFOR**, (sfb), f., 2004, **ISO 163 (14)**

**QUAPRICA D'AVEYRON**, (sfa), f., 2004, **ISO 153 (16) JSO 5**

**QUARCK DEI PRATI**, (sfb), m., 2004, **ISO 153 (16)**

**QUARTIER D'LA COUR**, (sfa), h., 2004, **ISO 140 (12)**

**QUARTZ DE NANTUEL**, (sfa), h., 2004, **ISO 146 (10) JSO 6**

**QUEBEC UN PRINCE**, (sfa), h., 2004, **ISO 153 (16) JSO 5**

**QUEEN GIRL KERVEC**, (sfa), f., 2004, **ISO 162 (14) JSO 6**

**QUEL MEC GERBAUX**, (sfa), m., 2004, **ISO 147 (13)**

**QUEOPS CHATELIER**, (sfb), h., 2004, **ISO 147 (12) JSO 5**

**QUERIDA DES BRIERES**, (sfa), f., 2004, **ISO 143 (10) JSO 6**

**QUERIO DE TOSCANE**, (sfa), m., 2004, **ISO 143 (10) JSO 6**

**QUICKLY DE KREISKER**, (sfa), m., 2004, **ISO 183 (15) JSO 6**

**QUILIMANE SEMILLY**, (sfa), f., 2004, **ISO 147 (15) JSO 6**

**QUISAS DIAMANT**, (sfb), f., 2004, **ISO 158 (14)**

**QUISLING DE KREISKER**, (sfa), h., 2004, **ISO 147 (13) JSO 5**

**QUITO DE KERGLENN**, (sfa), m., 2004, **ISO 164 (14) JSO 6**

**QUITO DU VILPION**, (sfa), h., 2004, **ISO 154 (16) JSO 6**

**QUOINTREAU UN PRINCE**, (sfa), h., 2004, **ISO 160 (16) JSO 5**

**QUOOL DE RIVERLAND**, (sfa), h., 2004, **ISO 143 (15)**

**QWINTO D'AUNOU**, (sfa), m., 2004, **ISO 142 (10) JSO 6**

**QWINTOS DE KREISKER**, (sfa), h., 2004, **ISO 149 (13) JSO 5**

**UNDERCOVER (BE)**, (sbs), h., 2004, **ISO 146 (15)**

**ZITIQUE (NL)**, (kwpn), h., 2004, **ISO 147 (13)**

**CITIZENGUARD MILLION DREA (DE)**, (estf), f., 2005, **ISO 142 (16)**

**RACKHAM'JO**, (sfb), m., 2005, **ISO 164 (15) JSO 6**

**RADJA D'ARTEMIS**, (sfa), m., 2005, **ISO 163 (15) JSO 6**

**RATINA KERVEC**, (sfb), f., 2005, **ISO 152 (14) JSO 6**

**RAVISKADJA DE SLJU**, (sfa), f., 2005, **ISO 140 (16) JSO 5**

**REAL AR PARK**, (sfa), h., 2005, **ISO 140 (15) JSO 5**

**REBELLE TAME**, (sfa), f., 2005, **ISO 143 (11) JSO 6**

**RENZO DU PARC**, (sfa), m., 2005, **ISO 143 (11) JSO 6**

**REPLIQUE DE BLOYE**, (sfa), f., 2005, **ISO 146 (15) JSO 5**

**REVANN DE LOJOU**, (sfa), h., 2005, **ISO 150 (14) JSO 4**

**RIALTA DE TALMA**, (sfa), f., 2005, **ISO 140 (15)**

**RIGHT NOW SEMILLY**, (sfa), m., 2005, **ISO 154 (15) JSO 4**

**ROCK'N ROLL SEMILLY**, (sfa), m., 2005, **ISO 172 (15) JSO 6**

**ROLF DES GREZ**, (sfa), m., 2005, **ISO 152 (16) JSO 4**

**ROMANCE DE ST SIMEON**, (sfa), f., 2005, **ISO 148 (14)**

**ROSA DU COISEL**, (sfa), f., 2005, **ISO 141 (16)**

**ROYALTY DU GENET**, (sfa), m., 2005, **ISO 158 (16) JSO 6**

**RUBIS DE PREUILLY**, (sfb), m., 2005, **ISO 167 (14) JSO 6**

**RUBIS DU DESERT**, (sfa), m., 2005, **ISO 140 (12) JSO 5**

**RUBIS TAME**, (sfa), m., 2005, **ISO 140 (14)**

**DESTELLO LS (MX)**, (oes), m., 2006, **ISO 141 (12) JSO 6**

**SABLE DE DUNE SOLIER**, (sfa), m., 2006, **ISO 142 (16)**

**SAFARI D'AUGE**, (sfa), m., 2006, **ISO 162 (15) JSO 6**

**SALAM DU HOULBEC**, (sfa), m., 2006, **ISO 140 (14) JSO 5**

**SALOMBO DE KERGLENN**, (sfb), f., 2006, **ISO 148 (13) JSO 6**

**SAPHIR DES CHAYOTTES**, (sfa), h., 2006, **ISO 159 (16) JSO 5**

**SAPHIR DU TALUS**, (sfa), m., 2006, **ISO 154 (16)**

**SECRET SEMILLY**, (sfa), m., 2006, **ISO 140 (12) JSO 6**

**SHAKIRA DE KREISKER**, (sfa), f., 2006, **ISO 141 (12) JSO 6**

SHERIFF DE LA NUTRIA (MX), (sfa), h., 2006, ISO 160 (15) JSO 6  
 SI BELLA, (sfb), f., 2006, ISO 148 (15)  
 SIMBAD DU GUERPRE, (sfa), h., 2006, ISO 142 (15)  
 SISKO HEUTIERE, (sfa), h., 2006, ISO 142 (12) JSO 6  
 SPIRIT OF SEMILLY, (sfa), m., 2006, ISO 141 (14) JSO 6  
 SWEET DE BEAUFOR, (sfa), h., 2006, ISO 161 (15) JSO 5  
 SWING DE RIVERLAND, (sfa), f., 2006, ISO 146 (16)  
 SYMPHONIE D'EUSKADI, (sfa), f., 2006, ISO 144 (14) JSO 5  
 HARGANE VD POTAARDE (BE), (bwp), h., 2007, ISO 141 (16) JSO 6  
 HIS BLACK DIAMOND VT ARKE (BE), (wp), h., 2007, ISO 148 (16)  
 TAIGA DE CHAMPLIQUE, (sfa), f., 2007, ISO 145 (15)  
 TALIAN DE LA HACTIERE, (sfa), h., 2007, ISO 144 (13) JSO 6  
 TEMPORELLE DE FRITOT, (sfa), f., 2007, ISO 142 (15)  
 TESS D'ERMISSERIE, (sfa), f., 2007, ISO 140 (13) JSO 6  
 THARA NANTUEL, (sfa), f., 2007, ISO 150 (14) JSO 6  
 TINETTO JO, (sfa), h., 2007, ISO 142 (14)  
 TINTIN DE LA POMME, (sfa), m., 2007, ISO 148 (16)  
 TINY TOON SEMILLY, (sfa), h., 2007, ISO 159 (16) JSO 5  
 TOLEDO DE KERSE, (sfa), m., 2007, ICC 146 (14)  
 TONIXE, (sfa), m., 2007, ISO 141 (15)  
 TOPAZE LATOUR, (sfa), m., 2007, ISO 156 (16) JSO 6  
 TOWER MOUCHE, (sfa), m., 2007, ISO 165 (16)  
 TREGOR DE LA HAIE, (sfa), m., 2007, ISO 142 (15) JSO 6  
 TWIG DU VEILLON, (sfa), f., 2007, ISO 144 (16) JSO 6  
 TWISTER DU MARALY, (sfa), m., 2007, ISO 145 (13) JSO 6  
 ILEX VP (BE), (bwp), m., 2008, ISO 148 (16) JSO 6  
 ISIBEL D'O (BE), (bwp), f., 2008, ISO 141 (15)  
 UBAYE DE GALARZA, (sfa), f., 2008, ISO 140 (14) JSO 6  
 UBBLE CHALONGES, (sfa), h., 2008, ISO 140 (14) JSO 6  
 UGOBAK DES BALEINES, (sfa), m., 2008, ISO 144 (16) JSO 5  
 UJADE STE HERMELLE (BE), (sfa), f., 2008, ISO 150 (16) JSO 6  
 ULISSSES, (sfb), m., 2008, ISO 142 (16) JSO 6  
 UMANO DES DRAGONS, (sfa), h., 2008, ISO 142 (16) JSO 5  
 UN DIAMANT D'AZIF, (sfa), h., 2008, ISO 147 (14) JSO 6  
 UN DIAMANT DES FORETS, (sfa), m., 2008, ISO 146 (14) JSO 6  
 UNDIAMS DE VARENNE, (sfa), h., 2008, ISO 154 (16) JSO 6  
 UNE DE PRINTEMPS, (sfa), f., 2008, ISO 146 (16) JSO 5  
 UNE FUTE DE WY, (sfa), f., 2008, ISO 149 (15) JSO 6  
 UNESCO DU FEU, (sfa), m., 2008, ISO 146 (14) JSO 6  
 UNTE DES FORETS, (sfa), f., 2008, ISO 147 (14) JSO 6  
 UNZIP D'ICK, (sfa), h., 2008, ISO 152 (15) JSO 6  
 URANO DE CARTIGNY, (sfa), m., 2008, ISO 150 (14) JSO 6

URENZA HAS, (sfa), f., 2008, ISO 145 (14) JSO 6  
 USA DE RIVERLAND, (sfa), m., 2008, ISO 144 (15) JSO 6  
 UTESSSE DU VAISIEAU, (sfa), f., 2008, ISO 142 (15) JSO 5  
 UTOPIA MONTGOTHIER, (sfa), f., 2008, ISO 143 (16) JSO 5  
 UXOR DU FORON, (sfa), h., 2008, ISO 140 (14) JSO 6  
 YOUCOUNCOUN HOGUE, (sfa), h., 2008, ISO 151 (14) JSO 6  
 UZELIEN, (sfa), h., 2008, ISO 142 (15)  
 JAMES BOND DU BEC (BE), (bwp), h., 2009, ISO 144 (15) JSO 6  
 VALENTINO TUILIERE, h., 2009, ISO 140 (16) JSO 4  
 VALKYRIE DE TALMA, (sfa), f., 2009, ISO 143 (16) JSO 6  
 VALMY DE KERSE, h., 2009, ISO 149 (15) JSO 6  
 VEGA DE LA ROCHE, f., 2009, ISO 148 (15) JSO 6  
 VENDOME D'ANCHAT, h., 2009, ISO 146 (15) JSO 6  
 VENTURA DE LA CHAULE, h., 2009, ICC 144 (16) JCC 6  
 VERBOISE MARGOT, f., 2009, ISO 151 (15) JSO 6  
 VERT DEGRIS, m., 2009, ISO 148 (15) JSO 6  
 VERY CHIC DU TILLARD, h., 2009, ISO 142 (15) JSO 6  
 VERY NICE GIRL, f., 2009, ISO 141 (15) JSO 6  
 VESTA DE LAVARDIN, f., 2009, ISO 144 (15) JSO 6  
 VIALOTTA D'ICK, f., 2009, ISO 141 (16) JSO 4  
 VIBRATO D'ENOCQ, m., 2009, ISO 141 (15) JSO 6  
 VIKING DES EMBRUNS, h., 2009, ISO 141 (15) JSO 6  
 VITELLIUS DES DAMES, h., 2009, ISO 140 (15) JSO 6  
 VIVALDI DE BEDON, m., 2009, ISO 140 (15) JSO 6  
 VOICE DE CHENAIE, h., 2009, ISO 145 (16) JSO 6  
 VOLCANO DU MARAIS, h., 2009, ISO 144 (15) JSO 6  
 VOLUPTÉ DE L'EXTASE, f., 2009, ISO 140 (15) JSO 6  
 VOLVER DE LA VIGNE, h., 2009, ISO 140 (15) JSO 6  
 VUITON DE KREISKER, m., 2009, ISO 143 (15) JSO 6  
 ABSINTH DES BALEINES, f., 2010, ISO 142 (16) JSO 4  
 ABSOLUTE DREAM, f., 2010, ISO 140 (16) JSO 5  
 AIRMES DES BALEINES, m., 2010, ISO 146 (16) JSO 5  
 ALKOUMI DE SOLMA, f., 2010, ISO 146 (16)  
 ALLEGRA JO, f., 2010, ISO 144 (16) JSO 5  
 ALOHA DE PRESLE, f., 2010, ISO 145 (16) JSO 5  
 AMANT DU CHATEAU, m., 2010, ISO 142 (16) JSO 4  
 AMERICANO DE KREISKER, m., 2010, ISO 144 (16) JSO 5  
 AMOUR D'EOLE, f., 2010, ISO 144 (16) JSO 5  
 ANGELINA GIBAY, f., 2010, ISO 141 (16)  
 ARC EN CIEL DE GAIA, m., 2010, ISO 140 (16) JSO 4  
 ARIOTO, m., 2010, ISO 143 (16) JSO 5  
 DIAMANTINO D (LU), (sl), h., 2010, ISO 143 (16)

## PRODUITS ÉTALONS

JAZZ DE SEMILLY, (sfa), 1997, ISO 124 (01) JSO 5 BSO +13 (0,59)  
 JOYAU DE BLOYE, (sfa), 1997, ISO 141 (06) JSO 6 BSO +16 (0,92) - Mort en 2007  
 KALASKA DE SEMILLY, (sfa), 1998, ISO 169 (12) JSO 6 BSO +11 (0,96) BCC +10 (0,44) BDR +3 (0,59)  
 KERMEN DE L'ABBAYE, (sfa), 1998, ISO 142 (04) JSO 6 BSO +17 (0,63)  
 KOLORADO DE SEMILLY, (sfa), 1998, ISO 134 (04) JSO 6 BSO +15 (0,70) - Mort en 2006  
 LAGON DE L'ABBAYE, (sfa), 1999, ISO 167 (08) JSO 6 BSO +11 (0,88)  
 LAVILLON, (sfa), 1999, ISO 164 (09) JSO 6 BSO +20 (0,81)  
 LEISTER DES SABLES, (sfa), 1999, ISO 125 (06) JSO 4 BSO +7 (0,59)  
 MUSCARIS D'ARIEL, (sfa), 2000, ISO 163 (11) BSO +17 (0,80)  
 NAZUR DES FORETS, (sfa), 2001, ISO 123 (06) JSO 5 BSO +6 (0,79) - Castré en 2010  
 NECTAR DES FORETS, (sfa), 2001, ISO 163 (10) JSO 6 BSO +19 (0,90) BDR +2 (0,50)  
 NEW JIMMY'S, (sfa), 2001, ISO 141 (11) BSO +16 (0,61)  
 NEWTON DE KREISKER, (sfa), 2001, ISO 132 (09) JSO 5 BSO +17 (0,94) BCC +11 (0,42)  
 NOUBA A BATILLY, (sfa), 2001, ISO 138 (13) JSO 6 BSO +14 (0,91) BCC +2 (0,40)  
 O'MALLEY D'AVRIL, (sfa), 2002, ISO 117 (06) JSO 4 BSO +15 (0,58)  
 ONDEO DE PILIERE, (sfa), 2002, ISO 151 (14) JSO 5 BSO +15 (0,77)  
 OPEN UP SEMILLY, (sfa), 2002, ISO 162 (12) JSO 6 BSO +14 (0,92) BCC +1 (0,42) BDR +1 (0,47)  
 ORION HEUTIERE, (sfa), 2002, ISO 143 (08) JSO 6 BSO +10 (0,81)  
 ORPHEE DE NANTUEL, (sfa), 2002, ISO 143 (11) JSO 5 BSO +15 (0,89)  
 ORSONE L'ENCHANTE, (sfa), 2002, ISO 139 (09) JSO 5 BSO +18 (0,62)  
 PACHA DE LA CHENEE, (sfa), 2003, ISO 110 (08) BSO +11 (0,62)  
 PACHA DE PREUILLY, (sfa), 2003, ISO 152 (13) JSO 6 BSO +15 (0,74)  
 PACIFIC DES ESSARTS, (sfa), 2003, ISO 177 (16) JSO 6 BSO +24 (0,73)  
 PIMENT DE L'ORNE, (sfa), 2003, ISO 137 (09) JSO 6 BSO +16 (0,61)  
 POMAR DU MESNIL, (sfa), 2003, ISO 138 (09) JSO 6 BSO +20 (0,63)  
 PUTCH DES ISLES, (sfa), 2003, ISO 138 (11) JSO 6 BSO +25 (0,66)  
 DEISTER (DE), (holst), 2004, ISO 116 (11) BSO +17 (0,59)  
 ELVIS TER PUTE (BE), (bwp), 2004 BSO +18 (0,62)  
 EMERALD VAN'T RUYTERSOF (BE), (bwp), 2004 BSO +15 (0,51)  
 QUARTZ DE LA BAR, (sfa), 2004, ISO 138 (10) JSO 6 BSO +21 (0,61)  
 QUASAR DU LIEVRE, (sfa), 2004, ISO 127 (15) JSO 5 BSO +17 (0,58)  
 QUASAR DU TONNERRE, (sfa), 2004, ISO 114 (14) BSO +11 (0,61)  
 QUATRO DE RIVERLAND, (sfa), 2004, ISO 114 (08) BSO +13 (0,75)  
 QUERIO DE TOSCANE, (sfa), 2004, ISO 143 (10) JSO 6 BSO +23 (0,62)  
 QUICK DIAM'S, (sfa), 2004, ISO 114 (16) BSO +8 (0,58)  
 QUICKLY DE KREISKER, (sfa), 2004, ISO 183 (15) JSO 6 BSO +25 (0,80)  
 QUITO DU VILPION, (sfa), 2004, ISO 154 (16) JSO 6 BSO +25 (0,72) - Castré en 2013  
 QUITUS D'ARMANVILLE, (sfa), 2004, ISO 123 (14) JSO 4 BSO +13 (0,63)  
 QUPIDON DE BAVOZ, (sfa), 2004, ISO 139 (13) JSO 4 BSO +18 (0,64)  
 DIARADO (DE), (holst), 2005 BSO +20 (0,90) BCC +26 (0,40) BDR +6 (0,54)  
 RACKHAM'JO, (sfb), 2005, ISO 164 (15) JSO 6 BSO +25 (0,63)  
 RIMBOW DE MOENS, (sfa), 2005, ISO 137 (15) JSO 5 BSO +23 (0,68) - Castré en 2013  
 ROCK'N ROLL SEMILLY, (sfa), 2005, ISO 172 (15) JSO 6 BSO +28 (0,96)  
 RUBIS DE PREUILLY, (sfb), 2005, ISO 167 (14) JSO 6 BSO +28 (0,63)  
 RUBIS DES SAULES, (sfa), 2005, ISO 101 (09) BSO +7 (0,54)  
 SAFARI D'AUGE, (sfa), 2006, ISO 162 (15) JSO 6 BSO +23 (0,73)  
 SECRET SEMILLY, (sfa), 2006, ISO 140 (12) JSO 6 BSO +20 (0,61)  
 SPIRIT OF SEMILLY, (sfa), 2006, ISO 141 (14) JSO 6 BSO +16 (0,72)  
 TALIAN DE LA HACTIERE, (sfa), 2007, ISO 144 (13) JSO 6 BSO +14 (0,60) - Castré en 2016  
 TIPAB PALATIE, (sfa), 2007, ISO 120 (16) BSO +15 (0,60)  
 TONIC DE KERSE, (sfa), 2007, ISO 117 (12) JSO 4 BSO +18 (0,58)  
 TONIXE, (sfa), 2007, ISO 141 (15) BSO +23 (0,59)  
 TOPAZE LATOUR, (sfa), 2007, ISO 156 (16) JSO 6 BSO +18 (0,61)  
 TOULOUSE DE TALMA, (sfa), 2007, ISO 128 (15) BSO +18 (0,60)  
 UDSON DE SAINT FRAY, (sfa), 2008, ISO 103 (14) BSO +11 (0,55)  
 UGO DU BARQUET, (sfa), 2008, ISO 134 (16) BSO +13 (0,59) - Castré en 2011  
 UGOBAK DES BALEINES, (sfa), 2008, ISO 144 (16) JSO 5 BSO +23 (0,74)  
 ULTIMO LA BIOLLAZ, (sfa), 2008, ISO 131 (14) JSO 4 BSO +18 (0,58)  
 UN DIAMANT DES FORETS, (sfa), 2008, ISO 146 (14) JSO 6 BSO +23 (0,60)  
 UNESCO DU FEU, (sfa), 2008, ISO 146 (14) JSO 6 BSO +23 (0,60)  
 UNZEST DE L'AUTROT, (sfa), 2008, ISO 128 (13) JSO 5 BSO +16 (0,56) - Mort en 2014  
 UPERCUT KERVEC, (sfa), 2008, ISO 131 (13) JSO 5 BSO +23 (0,60)  
 UPPER DIAM'S DU CHAI, (sfa), 2008  
 URANO DE CARTIGNY, (sfa), 2008, ISO 150 (14) JSO 6 BSO +26 (0,60)  
 URCEO DU GAST, (sfa), 2008, ISO 121 (15) BSO +19 (0,58)  
 USA DE RIVERLAND, (sfa), 2008, ISO 144 (15) JSO 6 BSO +21 (0,60)  
 UTO KERVEC, (sfa), 2008, ISO 127 (13) JSO 5 BSO +25 (0,60)  
 UTOT DE THOISY, (sfa), 2008 BSO +7 (0,57)  
 VALDEIS LONGRAIS, 2009, ISO 116 (13) JSO 4 BSO +14 (0,59)  
 VANGELIS SEMILLY, 2009, ISO 130 (14) JSO 5 BSO +14 (0,58)  
 VINCENZINO OF COCO, 2009, ISO 116 (16) BSO +13 (0,55) - Castré en 2013



VITOT KERVEC, 2009, ISO 138 (16) JSO 5 BSO +26 (0,60)  
 AIRMES DES BAILEINES, 2010, ISO 146 (16) JSO 5 BSO +23 (0,58)  
 AMANT DU CHATEAU, 2010, ISO 142 (16) JSO 4 BSO +24 (0,58) - Calvados - S.A.S. GROUPE FRANCE ELEVAGE (☎ +3.31.40.19.88)  
 ANDIAMO SEMILLY, 2010, ISO 138 (16) JSO 5 BSO +20 (0,60)  
 ASCOTT DES VAUX, 2010, ISO 133 (16) JSO 5 BSO +24 (0,58)  
 AWAY SEMILLY, 2010, ISO 138 (16) JSO 5 BSO +19 (0,56)  
 DOMINATOR 2000 Z (BE), (z), 2010  
 BACLEOD DE NESS, 2011, ISO 114 (16) BSO +13 (0,55)  
 BAGAD DE GRAFFAN, 2011 BSO +11 (0,54) - Castré en 2015  
 BALKO D'ELLE, 2011, ISO 125 (16) JSO 4 BSO +25 (0,56)  
 BALLOIS DE L'ABBAYE, 2011 BSO +8 (0,53)  
 BALTHAZAR DE FOUGNARD, 2011 BSO +20 (0,50)  
 BAZOOKA SEMILLY, 2011, ISO 106 (16) BSO +17 (0,55)  
 BEST OF ISCLA, 2011, ISO 136 (16) JSO 4 BSO +30 (0,57)  
 CARUSO DES CARMILLES, 2012  
 CATCHAR MAIL, 2012, ISO 118 (16) BSO +29 (0,51)  
 CLARCK DE COURCEL, 2012 BSO +22 (0,43)  
 COULEUR LATOUR, 2012  
 DA VINCI DC, (holst), 2013

#### PRODUITS NON PARUS ANTÉRIEUREMENT

BUTERFLY DU CHALET, h, bai, 2011, GYPSSIE DE SIVRY  
 DAHAM, m, alezan, 2013, PINOCHETTA (GB)  
 DIABOLO SEMILLY, m, gr fon, 2013, UNE BEL MAROCAINE  
 DUBAI DELISEE, h, alezan, 2013, INES D'AZEVILLE  
 ERMIONE CAP D'ILLIERS, f, bai, 2014, VITA VERTIGA VH VISSEN-BRO (BE)  
 FAST DE LOURAVI, f, bai, 2015, RADIEUSE DU LANDEY  
 FENG SHUI WOW, f, bai f., 2015, VICTORIA (NL)

#### MONTE 2015 : Étranger, LIEU D'ELEVAGE AU LUXEMBOURG - LUXEMBOURG

295 juments saillies, 196 pleines, 2 vides, 97 résultats inconnus

GABAR VAN HET MOESHOF, m., bai, QIAN VAN HET MOESHOF  
 GABO DE KOGIS, m., alezan, SIRIELLE DES DAMES  
 GABRIELLE SOL'HEURE, f., bai, LUTINE DES IBIS  
 GACRUX L'AISSY, m., bai f., TEXANE DU HAUT  
 GADSBY D'ORANGERIE, m., alezan, LINE DU PONT  
 GAIA DE FARJONNIERE, f., bai, CHELSEA (NL)  
 GALAAD TOURNERIE, m., bai, QUININE TOURNERIE  
 GALACTIC GIRL SEMILLY, f., bai f., OLYMPIC GIRL SEMILLY  
 GALAN DE CAMP BARROT, m., bai, QRISTAL DE PIQUET  
 GALAXIE DU TERTRE, f., alezan, HOTESSE DU THEIL  
 GALAXY DREAM SEMILLY, m., alezan, CELESTE MURY MARAIS Z (BE)  
 GALICE DU DESIR, f., baimel, UBAI DE SAPH  
 GALIKOVA DE BEAUFOR, f., noipan, CALIENTE VD FAUNUS-HOEVE (BE)  
 GALINETTE DE LA ROQUE, f., alezan, UPSALA DE LA ROQUE (DE)  
 GALIUM D'ARIEL, m., bai, ERICA D'ARIEL  
 GALLA DU CHATEAU, f., alezan, QUOKINE DU CHATEAU  
 GALLORETTE AS, f., bai, SAMOERAJA (BE)  
 GALLOU, m., bai f., SIAMOISE MINOTIERE  
 GALWAY SEMILLY, m., bai, TEA TIME SEMILLY  
 GALWAY SL, m., bai, H TEANUTS DE SEMILLY (BE)  
 GAME BOY DKS, m., gris, KUMANA DKS (BE)  
 GAMIN DES RONDETS, m., bai, ORIGINE DE ST MARTIN  
 GANDHI DE BEAUFOR, m., alezan, BAILA DE BEAUFOR  
 GANDHI MANO MANATHIS, m., bai f., BYEKA MANATHIS  
 GANDHI PLATIERE, m., bai f., SORIA PLATIERE  
 GANGSTER DE BEAUFOR, m., bai, ULA DE BEAUFOR  
 GANGSTER DES LILAS, m., bai, PERLE FINE DU VAL  
 GANYMEDE DE CHASSAGNE, f., bai, ROSALIND DES ROIS  
 GAO DE GREE, m., alezan, ROSAMARIA DE GREE  
 GARANCE D'ANTILLY, f., bai, QUINTETTE D'ANTILLY  
 GARANCE DE VAINS, f., bai, BYZANCE DE VAINS  
 GARANCE DU VENT, f., baicer, QUELOHA DE MAI  
 GARANCE IDEALE, f., bai f., OPALINE DES HAYETTES  
 GARDENIA D'OUILLY, f., al fon, JUBILEE D'OUILLY  
 GARFIELD DE LA CENSE, m., alezan, ROSE ROUGE DU LOZON  
 GARITCHOU DE LANDELO, m., bai f., REELLE DU PUY  
 GARNEE, f., bai, NELLYPSO DES HORTS  
 GAROU DE VIE, m., al fon, PRINCESSE PIRONNIERE  
 GARY DE BEAUFOR, m., alezan, K NOSTRA (DE)  
 GARY DE COURCEL, m., alezan, KOLEA DU CHATEAU  
 GASPARD MAIL, m., noipan, RIVIERA MAIL  
 GATCHINA DES PAPERIES, f., alezan, QUENOTTE DES PAPERIES  
 GATCHINA MAIL, f., bai, SHERNA MAIL  
 GATSBY DEUX QUINHON, m., bai, LONGANE QUINHON  
 GATSBY DIAMOND, m., gris, IRMA LA DOUCE DU LOUP  
 GAVERNI DE MIGNOT, m., bai f., OSTRA DE MIGNOT  
 GAYA DES COURS, f., gris, CADANCE DE PREUILLY Z (BE)  
 GAYLORD AUBOURGERE, m., al bru, QUOOL DES CHAYOTTES  
 GAZELLE DE LEZELEC, f., alezan, TIARA KERFONTAINE  
 GAZELLE D'ISIGNY, f., bai, BALERINE D'ISIGNY  
 GAZELLE IDEALE, f., bai f., QUELLE JOLIE POMME  
 GEBULY DROMELLE, m., alezan, UTINAM DROMELLE  
 GEE WHIZ D'ESTEREL, f., bai, SEDNA DE QOM  
 GEISHA DES LYS, f., bai f., DARLING DE LYS  
 GEM D'HETIMBET, m., bai, POPEE D'HETIMBET  
 GEMA DE CARYAN, f., bai, CADENELLE (DE)  
 GEMINI DE ROHAN, m., bai, PASSIONATA II (DE)  
 GEMMA DAN, f., bai, POMONE DAN  
 GEMME DE ROULLAC, f., alezan, KOKINE D'ORGERES  
 GENESIS SEMILLY, m., bai f., MUSE D'HELBY  
 GENIE GIRL KERVEC, f., bai, JOLLY GIRL DE KERVEC  
 GENTILLE JUMPEUSE, f., bai, NISBET DE SHAMROCK  
 GENTLEMAN BREIZH, m., bai, FARCEUSE DU CENET (BE)  
 GENTLEMEN D'ORWHITE, m., bai, KERLIS DU TER  
 GEOYAU DE LACKE, m., bai, POKARA DU BOIS  
 GERBERA DU MARAIS, f., noipan, CAPUCINE DU MARAIS  
 GERBOISE, f., alezan, GARANCE  
 GERICO DE NANTUEL, m., bai, SHIVA DE NANTUEL  
 GERSHWIN DROMELLE, m., bai, UTINAM DROMELLE  
 GET READY DE CARME, m., al bru, NADOLINE DU VALY  
 GEWEL SODH, m., baicer, SOLITAIRE DE BLONDEL  
 GHALEB, m., bai, SAMOERAJA (BE)  
 GHALIA DES GEMMES, f., bai, PERLE DU TERRAL  
 GHANAE DU PRE DU ROI, f., bai, SANAE DU VAL GUERARD  
 GIAMANT DES ISLOTS, m., bai, ROSE D'HELBY  
 GIAMOND, f., bai, QUANA ONE DE L'EAUGRENEE (BE)  
 GIANELLA DE MALEPLANE, f., bai, NASTASIA DES ALLOIS  
 GIARADA DEL COLLE, f., bai, GIOCONDA DC (IT)  
 GIFT DE VIE, f., bai f., VIVE THURIN DE VIE  
 GILLY EXPRESS DKS, f., alezan, LILLY EXPRESS DKS (BE)  
 GIN DE VAINS, m., bai, ABSOLUTE GIBAY

FIXIT, m, alezan, 2015, PINOCHETTA (GB)  
 FLAMENCO D'ALLOBROGIE, m, gris, 2015, ROYALE ALTESSE (DE)  
 FLORA DE STE ANNE, f, bai, 2015, SHINNING STAR SEMILLY  
 FORGET ME NOT DKS, f, bai, 2015, KUMANA DKS (BE)  
 FORMIDABLE DIAMANT, m, noir, 2015, NOBEL LADY (DE)  
 FOSBURY DU MIRAL, m, bai f., 2015, JUNE DU MIRAL  
 FUN GIRL KERVEC, f, bai, 2015, JOLLY GIRL DE KERVEC

GIN FIZZ SEMILLY, m., bai, VISION DE LIGNY (BE)  
 GIN TONIC TG, f., bai, INDIANA DU BRUMANS  
 GINGER D'AUTHUIT, f., bai, TULIPE DE LA POMME  
 GINGER DE LA ROCHE, f., bai, 2015, MABEL DE LA ROCHE  
 GINGER'S MAYFLOWER, f., al fon, JUNON DES JOUMIERS  
 GINGKO, m., bai, SIAMOISE MINOTIERE  
 GINKGO DU LOUZILLAIS, m., bai, JALNA DU LOUZILLAIS  
 GINO DE BEAUFOR, m., bai, LADY DE LA COMMUNE  
 GIOVANNI DE BEAUFOR, m., bai, QUINEA DORCEL  
 GIPSY DE BEAUFOR, f., bai, DONATELLA DE LA POMME  
 GIRL DEMUSE FONFREIDE, f., alztac, MUSE D'HELBY  
 GIRL DIAM'S CASTILLE, f., alezan, TI AMO DE MONTSEC  
 GIROFLEE DE CAROLLES, f., bai f., ODARIOSE DE CAROLLES  
 GITANE DE HOULBRAN, f., bai, GITANE DE FLIGNY  
 GITANE DU VOULGIS, f., bai, POUICK STAR MORINIERE  
 GITANO DE CIRCEE, m., bai, LATINA DU PITRAY  
 GIULIA DU BARQUET, f., bai, MYSS VALETTE  
 GLADSTONE, m., bai, TOBELIA (NL)  
 GLASGOW DE L'AUMOY, m., alezan, VALERIANE UNE PRINCE  
 GLASGOW PALORDET, f., bai, MADEIRA THEILLET  
 GLASSY DE KERGOET, f., bai, NANDALME  
 GLENFIDICH DU TALUS, m., bai, NEIKA DU TALUS  
 GLORIA DE BEAUFOR, f., alezan, PIVOINE DU REVERDY  
 GLORIA DE LANNAY, f., bai, HELSA D'TOURELLE  
 GMADNESS D' ALK, f., bai f., BACKSTAGE D'ALK  
 GO FAST DE LA CANOPE, m., noipan, LISETTE DE BAUSSY  
 GOKITA BUISSON BAILLY, f., bai f., DAME DU LIBAIRE  
 GOLD KING DAVIER, m., bai f., RED QUEEN DAVIER  
 GOLD TIME DE BAUSSY, f., al bru, PEACTIME DE BAUSSY  
 GOLDEN BOY DE VOISE, m., bai, ANDANTE Z (BE)  
 GOLDEN BOY DK, m., alezan, URLINE DE MUZE (BE)  
 GOLDEN DE BEAUFOR, m., alezan, SARABELLE (NL)  
 GOLDEN DIAMOND, m., bai, HYMNE VAN SPIEVELD (BE)  
 GOLDEN EYE CHUQUERIE, f., bai, UZANNE CHUQUERIE  
 GOLDEN EYE DLM, m., al bru, RUMBA TOURNIERE  
 GOLDEN EYES DE LINA, m., alezan, QUIMERA DEL DUERO  
 GOLDFINGER DU VAU, m., bai, TOP DE L'AUBOIS (DE)  
 GOLDIKA SL, f., alezan, JAFFNA DE SEMILLY  
 GOLDWIN DU CHENE, f., alezan, LILY D'AMAURY  
 GOLDY DE BEAUFOR, m., alezan, HANNAH I (DE)  
 GOLDY DREAM SEMILLY, f., alezan, NUT DE REVE SEMILLY  
 GONE DU MIRAL, m., bai, ONE MIRAL  
 GOOD GIRL LES VILLAS, f., bai, PAPRIKA D'INCOVILLE  
 GOOD LUCK DE BEAUFOR, m., bai, TUZAMA DE BEAUFOR (DE)  
 GOOD LUCK DE TURPIN, m., alezan, UJADE DU THEILLET  
 GOODBOY DE BEAUFOR, m., bai, ROSEE DE BEAUFOR  
 GOOBYE DES MEULIERES, m., bai, PEARL DU BANCO  
 GOODE D'AUTHUIT, m., bai, TINKAGIRL DE LA POMME  
 GORINESSA, f., bai, CORINESSA (DE)  
 GOTEBOURG DU CHENE, m., bai, HALOINE DE VILLON  
 GOTHA DE JALESNES, m., bai f., KERMESSE DE JALESNES  
 GOTHAM CHASSAGNE, m., alezan, KARABES CHASSAGNE  
 GOTHAM CITY DE FEYELE, f., bai f., RUMBA DE SAINT'A  
 GOTHAM DE CARMAN, m., al fon, POLKA DES ABERS  
 GOTHAM DE NEVEZTELL, f., alezan, TOSCANE DU CHANU  
 GOTHAM D'OR, f., bai, ROXANE DE L'AIROU  
 GOTHAM MANOIERE, f., bai, LILITH OF COCO  
 GOTTA DE COURTENAIN, m., alezan, UNSER DE COURTENAIN  
 GRACIOSO D'OUILLY, m., alezan, SUPER CHIO  
 GRAIN D'FOLIE, m., bai, DARCY DE CORAIMONT (BE)  
 GRAND CRU DU SABLON, m., bai, PRUNE D'ANDREDART  
 GRANDE DAME DU HUTT, f., bai, SAN SERAI 2 (DE)  
 GRAPPA DEL MAS, f., bai, QUALINKA Z  
 GRAZIELLA DU BARQUET, f., bai, VERONA H (BE)  
 GREAT AROD, m., bai f., TICHE DE MERY  
 GREEN ARROW NILS, m., baipie, CATAPULT (BE)  
 GREENWICH DE RANGEVAL, m., bai, OCEANE BASTERS  
 GREINAT DE MAZURE, m., bai, OCEANIE DE L'ISLE  
 GRIBOUILLE MUSIERES, m., bai, QUALYPSO DES MUSIERES  
 GRIFFON D'OR, m., bai, MISCHNA  
 GRIMALDI FROMENTRO, m., bai, IOLTAIRA QUEEN  
 GRIPSOU D'OZE, f., bai, LIBERIA DE MARS  
 GROOVY SEMILLY, m., bai, MIC MAC DU DIEU DEMON (BE)  
 GRUFFALO BRASSERIE, m., bai, CARLA (DE)  
 GUAPA DES COURS, f., gris, CADANCE DE PREUILLY Z (BE)  
 GUATAPE DE KOGIS, m., bai, UNIFLORE DU ROUET  
 GUCCI DU DOMAINE, f., alezan, RHEA ROUGE  
 GUCCI DU PARADIS, m., gris, CORNETTINA DU PARADIS  
 GUESSE DE COURCEL, f., alezan, KOLEA DU CHATEAU  
 GUETLYNN DE KERGANNE, f., al cui, ACADIE DE KERGANNE  
 GUEVARA DU CHATEAU, m., alezan, JAVOTTE DU CHATEAU  
 GURVAN LESVANIEL, m., bai, HALIZE

GUS DE BAYSSAN, m., bai f., JOIDHIVI DE LA RIVE  
GUSTAVO DE NAJU, m., bai, ILIADE DES BRUMES

GUTE DE COURTENAIN, f., al fon, CORNETTE DE COURTENAIN (DE)  
GYPSY KING, f., bai, VITESSE GREENFIELD (BE)

MONTE 2016 : Agréé, M. RICHARD LEVALLOIS - 50680 COUVAINS (☎ +332.33.05.31.44)  
392 juments saillies

## DIAMS DU GRASSET

(sfa), alezan 1991 ÉLEVÉ DANS LE GERS - Mme JOSIANE NOIROT

par ABDULLAH (CA) (trak) et VOLGA DU GRASSET (sfa) par J'TADORE (sfa) et HELEPOLE (sfa) par SUNNY BOY DU MESNIL (sfa)  
ISO 160 (98) JSO 6 BSO +10 (0,95) Entré au haras en 1996 - 242 produits immatriculés (201 SF), 176 indicés en SO, 9 indicés en CC, 14 indicés en DR, 4 partants en endurance, 46 présentés en hunter

### MEILLEURS PRODUITS INDICÉS

JAKAR DE MOYON, (sfa), h., 1997, ISO 151 (09) JSO 5  
JAZZINE DU GRASSET, (sfa), f., 1997 ESO  
JUKEBOX DE MOYON, (sfa), h., 1997, ISO 140 (05) JSO 5  
KALIF DE PESSANS, (sfa), h., 1998, ISO 147 (11)  
KENITRA DE MOENS, (sfa), f., 1998, ISO 144 (06) JSO 6  
KENTIN DE MOYON, (sfa), h., 1998, ISO 161 (08)  
KISS ME DU GRASSET, (sfa), f., 1998, ISO 145 (05)  
MAGNUM DE MOYON, (sfa), h., 2000, ISO 140 (14) JSO 4

NOUBA DU GRASSET, (sfa), f., 2001, ISO 142 (14) JSO 6  
NOUGAT DE MOYON, (sfa), h., 2001, ISO 140 (12) JSO 6  
OCTAVE DE FLEYRES, (sfa), m., 2002, ISO 146 (12)  
OPIUM DE MOYON, (sfa), h., 2002, ISO 141 (09) JSO 6  
REBANE DE MOYON, (sfa), m., 2005, ISO 140 (13) JSO 6  
RIAMS DE LA LONDE, (sfa), h., 2005, ISO 140 (13) JSO 5  
URIOSO DE LAUME, (sfa), m., 2008, ISO 147 (15) JSO 6

### PRODUIT ÉTALON

JUKEBOX DE MOYON, (sfa), 1997, ISO 140 (05) JSO 5 BSO +6 (0,77)

### PRODUIT NON PARU ANTÉRIEUREMENT

ELSA DE MOYON, f., alezan, 2014, LAZIZA DE MOYON

MONTE 2015 : Agréé, E.A.R.L. HARAS DE MOYON - 50860 MOYON (☎ +332.33.56.35.82)  
3 juments saillies, 3 pleines

GALLA DE MOYON, f., bai, NARCISSE DE MOYON  
GRIZZLI DE MOYON, f., alezan, UDINE DE MOYON

GROOVE DE MOYON, m., alezan, LAZIZA DE MOYON

MONTE 2016 : même lieu, 3 juments saillies

## DIARADO (DE)

(holst), noipan 2005 ÉLEVÉ AU DANEMARK - HV numéro 339405 - M. KRISTENSEN KLAUS THINGHOLM

par DIAMANT DE SEMILLY (sfa) et ROXETTE I (holst) par CORRADO (DE) (holst) et KIMBERLY III (holst) par CONTENDER (DE) (holst)  
BSO +20 (0,90) BCC +26 (0,40) BDR +6 (0,54) Entré au haras en 2009 - 160 produits immatriculés (42 SF), 93 indicés en SO, 10 indicés en CC, 9 indicés en DR, 5 présentés en hunter

### MEILLEURS PRODUITS INDICÉS

VANITY FAIR (DE), (old), f., 2009, ICC 144 (16)  
CATANIA I (DE), (holst), f., 2010, ISO 141 (16)

KITTY S (BE), (bwp), f., 2010, ISO 141 (16)

### PRODUITS ÉTALONS

DIACASALL (DE), (holst), 2009  
DIARADO'S BOY (DE), (old), 2009  
ELDORADO DE HUS (NL), (kwpn), 2009, ISO 133 (14) JSO 6 BSO +21 (0,54), IDR 117 (13) JDR 4 BDR +14 (0,43)  
JOOP 111 (BE), (bwp), 2009  
GALAXYIET UTOPIA (NL), (kwpn), 2011

MONTE 2015 : Agréé, Dr. Vét. FREDERIC NEYRAT - 01360 BELIGNEUX (☎ +334.72.25.77.92)  
8 juments saillies, 6 pleines, 2 vides

GALACTEE DE BETHUNE, f., baicr, SOURCE DE LONGPRE (BE)  
GALISKA DE FLORIANNE, f., bai, UKATINA DE FLORIANNE

GENIALE DES ANGES, f., bai f., VARGAS GIRL  
GINGER PIROTAIS, f., noipan, URSULE DE LAUME

MONTE 2016 : Agréé, Dr. Vét. FREDERIC NEYRAT - 01320 CHATENAY  
16 juments saillies

## DINER'S TIME

(sfa), bai f. 1991 ÉLEVÉ DANS L'AIN - M. JEAN-PAUL GENTY

par SOCRATE DE CHIVRE (sfa) et NUIT FOLLE par NIGHT AND DAY (ps) et AURORE BOREALE (sfa) par MEXICO (sfa)  
ISO 129 (97) JSO 6 BSO +7 (0,88) Entré au haras en 1997 - 84 produits immatriculés (63 SF), 50 indicés en SO, 7 indicés en CC, 9 indicés en DR, 1 partant en endurance, 10 présentés en hunter

### MEILLEURS PRODUITS INDICÉS

KICKERS DU BIOLAY, (sfa), h., 1998, ISO 148 (07) JSO 5  
PRIME TIME DES VAGUES, (sfa), h., 2003, ISO 167 (15) JSO 6

APRIL'S TIME, f., 2010, ISO 142 (16) JSO 5

### PRODUIT NON PARU ANTÉRIEUREMENT

DJANGO DU SEPEY, h., alezan, 2013, GLORIA DU VIVIERS

Mort en 2014

## DOLLAR DE LUX (DE)

(westf), bai 2001 ÉLEVÉ EN ALLEMAGNE - WESTF numéro 412046601 - M. JEAN-MARIE CHARLOT

par DOLLAR DU MURIER (sfa) et DOUCE DE CHAMPLOUE (sfa) par NU D'INGREVILLE (sfa) et GEMME D'HATOIS (sfa)  
par FORT NATIONAL (ps)  
ISO 144 (11) BSO +13 (0,59) Entré au haras en 2013 - 11 produits immatriculés (9 SF)

### PRODUIT NON PARU ANTÉRIEUREMENT

FLORA DE LAURORE, f., al crl, 2015, JACOBA

MONTE 2015 : Agréé, M. PIERRE MICHEL BOUTILLIER - 34290 LIEURAN LES BEZIERS  
4 juments saillies, 2 pleines, 2 résultats inconnus

GOOD LUCK DES HOUCHES, m., alezan, SCARLETTE DEDRULHE

MONTE 2016 : même lieu, 10 juments saillies

## DOLLAR DELA PIERRE

(sfa), bai 1991 ÉLEVÉ DANS LE LOIR-ET-CHEVRE - Dr. MICHEL HERBEAU

par QUIDAM DE REVEL (sfa) et LORIPIERRE (sfa) par FOUORE DE GUERRE (sfa) et FLORALIE (sfa) par KALMISTE (sfa)  
ISO 177 (03) ESO BSO +16 (0,99) Entré au haras en 1995 - 913 produits immatriculés (595 SF), 602 indicés en SO, 29 indicés en CC, 25 indicés en DR, 80 présentés en hunter

### MEILLEURS PRODUITS INDICÉS

ANTEA DE LOSSY (CH), (ch), f., 1996, ISO 143 (04)  
INCAS DE L'OASIS, (sfa), h., 1996, ISO 175 (07) JSO 6 ESO  
PADISHA DE MARS, (sfa), f., 2003, ISO 143 (09) JSO 6  
PARVATI DE BREVE, (sfa), f., 2003, ISO 144 (13)  
PASHA DU GUE, (sfa), h., 2003, ISO 171 (14) JSO 6  
PENDJAB DU ROYET, (sfa), h., 2003, ISO 152 (13) JSO 6  
PLAYER DE BROCELIA, (sfa), h., 2003, ISO 146 (13)  
PLUTON DE MARS, (sfa), h., 2003, ISO 149 (12) JSO 5  
POLAR DES ROQUES, (sfa), m., 2003, ISO 144 (13) JSO 6  
POLARIS, (sfb), h., 2003, ISO 147 (12)

POLISSONNE DES NEYES, (sfa), f., 2003, ISO 161 (13) JSO 5  
PRECIEUSE PLATIERE, (sfa), f., 2003, ISO 143 (14) JSO 5  
PTIT LULU D'AUBIGNY, (sfa), m., 2003, ISO 146 (14)  
QOSTAERES KERNAT, (sfa), h., 2004, ISO 143 (16) JSO 6  
QUALINE DE COURCEL, (sfa), f., 2004, ISO 154 (13)  
QUANSAS DES IVERNONS, (sfa), m., 2004, ISO 154 (14) JSO 6  
QUATUOR CHAMPEIX, (sfa), h., 2004, ISO 141 (14) JSO 6  
QUERIF HOY, (sfa), h., 2004, ISO 142 (16)  
QUININE TOURNERIE, (sfa), f., 2004, ISO 153 (10) JSO 6  
QUISMY DES VAUX, (sfa), f., 2004, ISO 167 (13) JSO 6

QUITUS DE CHAMPLOUE, (sfa), h., 2004, **ICC** 140 (10) **JCC** 6  
 QUOMANCHE D'OR, (sfa), h., 2004, **ISO** 143 (13) **JSO** 4  
 LUCERO LS (MX), (oes), m., 2005, **ISO** 148 (13) **JSO** 6  
 RENARDE RUMEL, (sfa), f., 2005, **ISO** 148 (16)  
 RIADLOC FLY LY, (sfa), h., 2005, **ISO** 153 (14) **JSO** 6  
 RIBOY D'ALIMAT, (sfa), m., 2005, **ISO** 159 (16) **JSO** 6  
 GRAVINA VD DONKHOOVE (BE), (bwp), f., 2006, **ISO** 143 (15)  
 SALTO DES NAUVES, (sfa), h., 2006, **ISO** 150 (16) **JSO** 6  
 SANDOKHAN RUMEL, (sfa), m., 2006, **ISO** 142 (16)  
 SAVANE DE DAMPIERRE, (sfa), f., 2006, **ISO** 151 (12) **JSO** 6

**PRODUITS ÉTALONS**

JILLING PIERRE (CH), (ch), 1997, **ISO** 115 (05) **BSO** +3 (0,61)  
 MEXICO DE CAUDARD, (sfa), 2000, **ISO** 128 (04) **JSO** 4 **BSO** +2 (0,76)  
 REBOZO LA SILLA (MX), (cdm), 2000 **BSO** +13 (0,40)  
 TREASURE Z (BE), (z), 2000 **BSO** +12 (0,84)  
 OR BLEU DE BATILLY, (sfa), 2002 **BSO** +2 (0,57) - Mort en 2013  
 POLAR DES ROQUES, (sfa), 2003, **ISO** 144 (13) **JSO** 6 **BSO** +14 (0,64)  
 QALALOC AUBOURGERE, (sfa), 2004, **ISO** 116 (13) **BSO** +3 (0,61)  
 QUANSAS DES IVERNONS, (sfa), 2004, **ISO** 154 (14) **JSO** 6 **BSO** +18 (0,63)  
 LUCERO LS (MX), (oes), 2005, **ISO** 148 (13) **JSO** 6 **BSO** +22 (0,59)  
 RAMSES DU VEILLON, (sfa), 2005, **ISO** 136 (12) **JSO** 6 **BSO** +15 (0,69)  
 ROYAL IRIS D'ARGOUGES, (sfa), 2005, **ISO** 137 (11) **JSO** 6 **BSO** +16 (0,67)  
 RUY BLAS DE PRIEZ, (sfa), 2005, **ISO** 102 (10) **BSO** +1 (0,55)  
 SALTO DES NAUVES, (sfa), 2006, **ISO** 150 (16) **JSO** 6 **BSO** +23 (0,61) - Castré en 2013  
 SARAWAK SEMILLY, (sfa), 2006, **ISO** 136 (12) **JSO** 6 **BSO** +15 (0,59)  
 SCAREFACE DE MARS, (sfa), 2006, **ISO** 130 (14) **JSO** 5 **BSO** +11 (0,85)  
 SKYROCK DU MILON, (sfa), 2006, **ISO** 138 (13) **JSO** 6 **BSO** +16 (0,61)  
 SULIMAN DE FETAN, (sfa), 2006, **ISO** 139 (13) **JSO** 5 **BSO** +15 (0,64)  
 TCHIN DE PLEVILLE, (sfa), 2007, **ISO** 146 (14) **JSO** 6 **BSO** +22 (0,62)  
 UN DOLLAR DE BLONDEL, (sfb), 2008, **ISO** 136 (16) **JSO** 5 **BSO** +15 (0,57)  
 UPLABOUM DE VAZEILLE, (sfb), 2008  
 URBAN DE LA LOUE, (sfa), 2008 **BSO** +3 (0,46)  
 URIOSO DU FEU, (sfa), 2008 **BSO** +1 (0,57)  
 CONSEIL D'ETAT A TWIN, (pfs), 2012

**PRODUITS NON PARUS ANTÉRIEUREMENT**

ELMUNDO DE GASCO, m, alezan, 2014, WALDBLUTE (DE)

**MONTE 2015** : Agréé, S.A.R.L. HARAS DES M - 61200 AUNOU LE FAUCON (☎ +332.33.36.53.66)

18 juments saillies, 11 pleines, 7 résultats inconnus

GAD, m., bai, TURQUOISE ROQUELINE  
 GAIA DE LA CENSE, f., bai, VIA MASSUERE  
 GANJA DE MARS, m., bai, ABSYNTHE DE MARS  
 GIVE ME LOVE KOADIG, f., bai, SWEET LOVE DU MAINE  
 G'IVRAIE, f., bai, DIVA DES HAYETTES (BE)

**MONTE 2016** : même lieu, 8 juments saillies

Mort en 2012

SAXO DE LA COUR, (sfa), h., 2006, **ISO** 167 (16) **JSO** 6  
 SISKO DU CHAI, (sfa), m., 2006, **ISO** 140 (13)  
 STAR LA TUILIERE, (sfa), f., 2006, **ISO** 152 (15)  
 TALLANO, (sfa), h., 2007, **ISO** 141 (14)  
 TCHIN DE PLEVILLE, (sfa), m., 2007, **ISO** 146 (14) **JSO** 6  
 TOP BRAS DE FER, (sfb), h., 2007, **ISO** 143 (16) **JSO** 6  
 VANDA D'ELLIPSE, f., 2009, **ISO** 144 (15) **JSO** 6  
 AGORIA DES ROQUES, f., 2010, **ISO** 148 (16) **JSO** 5  
 ARLO DE BLONDEL, m., 2010, **ISO** 152 (16) **JSO** 5

FAKIR DES DUNES, m, bai, 2015, PRECIEUSE DES DUNES

GRANIT D'IVRAIE, m., alezan, ATILE OF COLORS (BE)  
 GRAZIELA L'AMAURIAL, f., bai, ZAHRA (DE)  
 GREAT GATSBY THOM, f., bai, JADE DE LELFE  
 GREATWINNE DE VARENNE, f., bai, MAKEVKA DE CHASNAY  
 GRIMM DAURLIE, m., bai, MELODIE DES QUARTS

**DOLLAR DU MESNIL** (sfa), bai 1991 ÉLEVÉ DANS LA MANCHE - M. JEAN-PIERRE AUMONT

par QUAT'SOUS (sfa) et NELMA DU MESNIL (sfa) par NIGHT AND DAY (ps) et ELMA DU MESNIL (sfa) par IBRAHIM  
**ISO** 153 (02) **JSO** 6 **BSO** +3 (0,94) Entré au haras en **1997 - 192** produits immatriculés (159 SF), 119 indicés en SO, 22 indicés en CC, 23 indicés en DR, 2 présentés à l'attelage, 2 partants en endurance, 27 présentés en hunter

**MELLEUR PRODUIT INDICÉ**

OXALA DE BATAILLEY, h., 2002, **ISO** 142 (12)

**PRODUITS ÉTALONS**

PHARAON D'O, (sfa), 2003 - Castré en 2013  
 SULTAN DU GARRED, (sfa), 2006

**MONTE 2015** : Étranger, LIEU D'ELEVAGE EN SUISSE - SUISSE

1 jument saillie, 1 pleine

GIVE ME LOVE DU LION, f., alezan, UVEA DE FERIVEL

**MONTE 2016** : Agréé, M. BENJAMIN CROISIER - 88170 GEMMELAINCOURT

**DOLLAR DU MURIER** (sfa), bai 1991 ÉLEVÉ EN MAYENNE - M. PHILIPPE BODINIER

par JALISCO B (sfa) et KARIELLE (sfa) par URIEL (sfa) et CAMARADE RAPIDE (sfa) par IBRAHIM

**ISO** 184 (00) **JSO** 4 **BSO** +16 (0,98) **BCC** +16 (0,65) Entré au haras en **1995 - 650** produits immatriculés (462 SF), 481 indicés en SO, 26 indicés en CC, 19 indicés en DR, 1 partant en endurance, 110 présentés en hunter

**MELLEURS PRODUITS INDICÉS**

IDALGO DES BOIS, (sfa), m., 1996, **ISO** 151 (10)  
 IDEAL DE LA LOGE, (sfa), m., 1996, **ISO** 182 (09) **JSO** 6  
 IMPERIAL D'OGIER, (sfa), m., 1996, **ISO** 144 (07)  
 IONESCO DE BREKKA, (sfa), m., 1996, **ISO** 171 (07)  
 JAFFNA DE SEMILLY, (sfa), f., 1997, **ISO** 165 (08) **JSO** 6  
 JASON DU MURIER, (sfb), m., 1997, **ISO** 147 (08)  
 JAZZ DU MURIER, (sfa), m., 1997, **ISO** 146 (08) **JSO** 6  
 JEM TWIST, (sfa), h., 1997, **ISO** 152 (09) **JSO** 6 **ESO**  
 JOHNNY BOY II, (sfa), m., 1997, **ISO** 157 (10)  
 JOVIAL DU PLESSIS, (sfa), m., 1997, **ISO** 141 (12) **JSO** 5  
 KENO DU ROZEL, (sfa), m., 1998, **ISO** 148 (08) **JSO** 6  
 KORI FLEURI, (sfa), f., 1998, **ISO** 143 (13)  
 MADE IN LA CHAPEL, (sfa), h., 2000, **ISO** 162 (12)  
 MAGIE DU VALON, (sfa), f., 2000, **ISO** 144 (09)  
 MARIUS DU VALLAVAN, (sfa), h., 2000, **ISO** 157 (13)  
 MICMAC FLEURI, (sfa), m., 2000 **ESO**  
 MIKADO DU MURIER, (sfa), h., 2000, **ISO** 162 (12)  
 MILTON DU MURIER, (sfb), m., 2000, **ISO** 171 (12)  
 MIRIBEL D'AUVRAY, (sfa), f., 2000, **ISO** 149 (09)  
 MODENA, (sfa), f., 2000, **ISO** 161 (12) **JSO** 6  
 MURIESCO DU COTENTIN, (sfa), m., 2000, **ISO** 147 (09) **JSO** 6  
 MYRTILLE PAULOS, (sfa), f., 2000, **ISO** 187 (13) **JSO** 6  
 DOLLAR DE LUX (DE), (westf), m., 2001, **ISO** 144 (11)  
 NABBUCO, (sfa), m., 2001, **ISO** 150 (12) **JSO** 6  
 NEW GIRL MAISON ROUGE, (sfa), f., 2001, **ISO** 140 (09) **JSO** 5  
 OLYMPE D'AIGUILLY, (sfa), f., 2002, **ISO** 158 (16) **JSO** 6  
 OMEGA D'ISIGNY, (sfa), h., 2002, **ISO** 148 (09) **JSO** 6

OPHELIE GESMERAY, (sfa), f., 2002, **ISO** 150 (15)  
 OSCAR DU ROZEL, (sfa), m., 2002, **ISO** 151 (12) **JSO** 5  
 OZ DE BREVE, (sfa), m., 2002, **ISO** 184 (13)  
 PEGASE DE TALMA, (sfa), m., 2003, **ISO** 145 (13) **JSO** 5  
 PISTOYA, (sfa), f., 2003, **ISO** 144 (16)  
 PLAY BOY DU TERTRE, (sfa), h., 2003, **ISO** 157 (14)  
 PRINCESSE UNE PRINCE, (sfa), f., 2003, **ISO** 141 (09) **JSO** 6  
 PRUDENCE PRIVE, (sfa), f., 2003, **ISO** 145 (11) **JSO** 6  
 QARAT DE LA LOGE, (sfa), h., 2004, **ISO** 172 (13) **JSO** 6  
 QING UN PRINCE, (sfa), h., 2004, **ISO** 146 (12) **JSO** 6  
 QORLEONE, (sfa), h., 2004, **ISO** 144 (10) **JSO** 6  
 QUARIOSA, (sfa), f., 2004, **ISO** 152 (12) **JSO** 6  
 QUETSCH DE MONTSEC, (sfb), f., 2004, **ISO** 146 (13)  
 QUETZAL DE MARE SECHE, (sfa), f., 2004, **ISO** 140 (10) **JSO** 6  
 QUIKLOVE DES MONTS, (sfa), m., 2004, **ISO** 163 (16) **JSO** 4  
 ARESSE M (NL), (kwprn), m., 2005, **ISO** 156 (16)  
 RASPER DU GERY, (sfb), m., 2005, **ISO** 147 (15) **JSO** 6  
 RHUNE D'EUSKADI, (sfa), f., 2005, **ISO** 168 (13) **JSO** 6  
 ROLLS DE MONTIGNY, (sfa), f., 2005, **ISO** 149 (12) **JSO** 6  
 ROSE DE LA LANDE, (sfa), f., 2005, **ISO** 141 (14) **JSO** 5  
 RUBIS DU RUSTICK, (sfa), m., 2005, **ISO** 163 (15) **JSO** 6  
 SOLSTICE DE ROCHEREAU, (sfa), h., 2006, **ISO** 144 (15) **JSO** 6  
 SOUPCON DE RIVERLAND, (sfa), h., 2006, **ISO** 141 (14) **JSO** 6  
 STERLING UN PRINCE, (sfa), h., 2006, **ISO** 142 (12) **JSO** 6  
 SUMMER DU HAUT NOYAL, (sfa), f., 2006, **ISO** 142 (14)  
 VELLEDA DE TALMA, f., 2009, **ISO** 140 (15) **JSO** 6  
 VENETO FONTAINE, h., 2009, **ISO** 146 (15) **JSO** 6



## PRODUITS ÉTALONS

**IDALGO DES BOIS**, (sfa), 1996, **ISO** 151 (10) **BSO** +14 (0,63)  
**IDEAL DE LA LOGE**, (sfa), 1996, **ISO** 182 (09) **JSO** 6 **BSO** +11 (0,98)  
**J'AI L'ESPOIR D'ELLE**, (sfa), 1997, **ISO** 119 (06) **BSO** +6 (0,93)  
**JOHNNY BOY II**, (sfa), 1997, **ISO** 157 (10) **BSO** +7 (0,81)  
**KENO DU ROZEL**, (sfa), 1998, **ISO** 148 (08) **JSO** 6 **BSO** +14 (0,72)  
**MONTE CHRISTO**, (sfa), 2000, **ISO** 134 (04) **JSO** 6 **BSO** +10 (0,67)  
**MURIESCO DU COTENTIN**, (sfa), 2000, **ISO** 147 (09) **JSO** 6 **BSO** +18 (0,87)  
**DOLLAR DE LUX (DE)**, (westf), 2001, **ISO** 144 (11) **BSO** +13 (0,59)  
**NABBUCO**, (sfa), 2001, **ISO** 150 (12) **JSO** 6 **BSO** +16 (0,76)  
**O'CONNOR**, (sfa), 2002, **ISO** 127 (08) **BSO** +8 (0,61)  
**OPIUM D'OR**, (sfa), 2002, **ISO** 133 (09) **JSO** 5 **BSO** +13 (0,60)  
**OSCAR DU ROZEL**, (sfa), 2002, **ISO** 151 (12) **JSO** 5 **BSO** +14 (0,61) - Seine-et-Marne - Mme ANNE DANIERE  
**QARAT DE LA LOGE**, (sfa), 2004, **ISO** 172 (13) **JSO** 6 **BSO** +15 (0,62) - Castré en 2014  
**QUEL AMOUR D'EUSKADI**, (sfa), 2004, **ISO** 120 (12) **BSO** +12 (0,65)  
**QUIBALI BARBOTIERE**, (sfa), 2004  
**GOMERI DELLA CACCIA (IT)**, (si), 2005, **ISO** 116 (14) **BSO** +14 (0,46)  
**RASPER DU GERY**, (sfb), 2005, **ISO** 147 (15) **JSO** 6 **BSO** +21 (0,59)  
**RUBIS DU RUSTICK**, (sfa), 2005, **ISO** 163 (15) **JSO** 6 **BSO** +22 (0,61)  
**STENKO MONTFOLLET**, (sfa), 2006, **ISO** 101 (16) **BSO** +3 (0,59)  
**STERLING DE JARSAY**, (sfa), 2006, **ISO** 125 (16) **JSO** 4 **BSO** +9 (0,62)  
**AKA FIFTY CENTS**, 2010, **ISO** 118 (15) **BSO** +16 (0,54)  
**ALTA'IR DE LA LANDE**, 2010 **BSO** +10 (0,41)

**MONTE 2015** : Agréé, Mme PEGGY BODINIER - 53240 ST GERMAIN LE GUILLAUME (☎ +332.43.02.73.19)

4 juments saillies, 3 pleines, 1 résultat inconnu

**GAZELLE DU MURIER**, f., alezan, RUSE DU MURIER  
**GOLD DU GONGE**, m., al cui, L'IDOLE DU GONGE

**GOYAVE DU MURIER**, f., bai f., ABBY SCIUTO

**MONTE 2016** : Agréé, M. PHILIPPE BODINIER - 53240 ANDOUILLE

7 juments saillies

Mort en 2013

## DON FREDERICO (DE)

(han), noipan 1997 ÉLEVÉ EN ALLEMAGNE - VHW numéro 310831497 - MME ANGELIKA WESTERHOFF

par DONNERHALL (DE) (old) et CLEOPATRA (se) par CONSUL (DE) (trak) et GATSBY (se) par GARDEULAN (DE) (han)

**BCC** +14 (0,41) **BDR** +25 (0,90) Entré au haras en **2001 - 130** produits immatriculés (1 SF), 21 indicés en SO, 11 indicés en CC, 67 indicés en DR, 1 présenté à l'attelage, 1 partant en endurance, 5 présentés en hunter

## MEILLEURS PRODUITS INDICÉS

**DON BENCEDOR VH LISPERHOF (DE)**, (an), h., 2002, **IDR** 141 (16)  
**DON GLORIEUX DE HUS (DE)**, (han), h., 2002, **ICC** 140 (07) **JCC** 6  
**DAME DE HUS (DE)**, (han), f., 2003, **IDR** 145 (08) **JDR** 5  
**DIAMS PIC (DE)**, (han), h., 2004, **IDR** 153 (14)

**SUNNY GIRL**, (cs), f., 2006, **IDR** 143 (12) **JDR** 6  
**DOWNTOWN GIRL (DE)**, (westf), f., 2008, **IDR** 144 (15)  
**DUBAI DE HUS (DE)**, (old), h., 2010, **ICC** 142 (15) **JCC** 5

## PRODUITS ÉTALONS

**DON RICOSS (DE)**, (han), 2002 **BDR** +23 (0,67)  
**DRAMATIC (DE)**, (han), 2002 **BDR** +18 (0,44)  
**DON FREDERIC (DE)**, (han), 2009

**MONTE 2015** : Étranger, LIEU D'ELEVAGE EN FRANCE - 99000 NON COMMUNIQUEE

1 jument saillie, 1 pleine

**GOD BLESS D'HASPEL**, m., bai, ROYAL LADY 20 (DE)

## DON JUAN DE HUS (NL)

(kwpn), alezan 2008 ÉLEVÉ AUX PAYS-BAS - KWPN numéro 809753 - M. J.M. KOOPMAN

par JAZZ (NL) (kwpn) et VODORETTE (NL) (kwpn) par KRACK C (NL) (kwpn) et NOVORETTE (kwpn) par DAMIRO B (NL) (kwpn)

**IDR** 131 (14) **JDR** 5 **BDR** +34 (0,69) Entré au haras en **2011 - 194** produits immatriculés (53 SF), 4 indicés en SO, 1 indicé en CC, 10 indicés en DR

## PRODUIT ÉTALON

**CADANCE LA TREMBLEE**, (aes), 2012, **IDR** 104 (16)

## PRODUIT NON PARU ANTÉRIEUREMENT

**DELICIOUS D'ECHALLENS**, f, bai, 2013, SAN FLORENCIA DE HUS (DE)

**MONTE 2015** : Agréé, S.A.R.L. HARAS DE HUS - 44390 PETIT MARS (☎ +332.40.72.38.38)

40 juments saillies, 23 pleines, 2 vides, 15 résultats inconnus

**GALA NOIR ENE HN**, f, bai, THEMIS (DE)  
**GALIAN DE L'ORCHERAIE**, m., alezan, URIANNA DE TREVROS  
**GANDJA DE RICHEMONT**, m., bai f., DAMIA (DK)  
**GARRY D'ARMOR**, m., bai cl, OPALINE DES FEERIES  
**GERSHWIN DE PICAUDAIS**, m., bai, UNISSE (NL)  
**GLAMOUR DES FEERIES**, f., alezan, PINDEPIS DES FEERIES

**GOLIANE**, f., alezan, VIBALDINE  
**GOOD BOY KUR**, m., bai, ULLAH KUR  
**GRAPHITE DES AULNES**, m., bai, DAZZLING GOLD VD KEMPENHO (BE)  
**GUARDIAN DE SAINT VAL**, m., bai, PHLORENCIA

**MONTE 2016** : même lieu, 14 juments saillies

## DOREMI (BE)

(bwp), gris 2003 ÉLEVÉ EN BELGIQUE - BWP numéro 219241 - M. JORIS DE BRABANDER

par QUIDAM DE REVEL (sfa) et ULYSSE VAN HET LAMBROECK (bwp) par CENTO (DE) (holst) et JASPERINA (bwp) par LYS DE DARMEN (sfa)

**ISO** 158 (12) **JSO** 6 **BSO** +20 (0,70) Entré au haras en **2010 - 44** produits immatriculés (33 SF), 12 indicés en SO

## PRODUITS NON PARUS ANTÉRIEUREMENT

**BRODI**, h, gris, 2011, ALBANE ROC

**FLOREZE H**, f, gr fon, 2015, RUE DE MONTFLIX

## DORIS DES HALLES

(sfa), alezan 1991 ÉLEVÉ DANS LA MANCHE - M. JACQUES MOUCHEL

par TYPE D'ELLE (sfa) et URANIE DES HALLES (sfa) par COUNT IVOR (US) (ps) et HISPIDE (sfa) par BEAUSEJOUR (sfa)

**ISO** 158 (04) **JSO** 6 **BSO** +4 (0,92) Entré au haras en **1996 - 154** produits immatriculés (92 SF), 96 indicés en SO, 10 indicés en CC, 18 indicés en DR, 1 partant en endurance, 15 présentés en hunter

## MEILLEURS PRODUITS INDICÉS

**LULLY DES AULNES**, (sfa), h., 1999, **ICC** 149 (16)

**OMANE DES FAUX**, (sfb), h., 2002, **ISO** 141 (16)

**MONTE 2015** : Agréé, M. EMMANUEL DAURELLE - 21490 CLENAY

2 juments saillies, 1 pleine, 1 résultat inconnu

**GENOS DE L'AUBEPINE**, m., bai f., KO COTTE

Mort en 2011

## DORSAY

(sfa), bai 1991 ÉLEVÉ DANS LA MANCHE - M. PIERRE MOUCHEL et Mme JEANNE MOUCHEL

par QUITO DE BAUSSY (sfa) et PAMPLIERE (sfa) par URIEL (sfa) et IRRESISTIBLE (sfa) par TANAEEL (sfa)

**ISO** 147 (03) **JSO** 6 **ESO BSO** +8 (0,94) **BCC** +3 (0,48) Entré au haras en **1995 - 206** produits immatriculés (148 SF), 131 indicés en SO, 14 indicés en CC, 10 indicés en DR, 1 partant en endurance, 25 présentés en hunter

**MEILLEURS PRODUITS INDICÉS**

**IL EST GALANT**, (sfa), h., 1996 **ESO**  
**KISS ME GALANTE**, (sfa), f., 1998, **ISO** 146 (07)

**LE GALANT**, (sfa), h., 1999, **ISO** 165 (08) **JSO** 6  
**SIROCCO DU GERS**, (sfa), h., 2006, **ICC** 169 (13) **JCC** 6

**PRODUITS ÉTALONS**

**LE GALANT**, (sfa), 1999, **ISO** 165 (08) **JSO** 6 **BSO** +11 (0,64) - Castré en 2012  
**URLEVENT VERDU**, (sfb), 2008

**MONTE 2015** : Agréé, Dr. Vét. LAURENT DUHARD - 24700 MENESPLET (☎ +335.53.81.74.41)

7 juments saillies, 4 pleines, 3 résultats inconnus

**GALILEO DELETANG**, m., bai f., QANAÏLLE DU CHARME  
**GIRLY DE CHAMBRETTE**, f., bai, MISS D'OR

**GLOSSY GIRL DORSAY**, f., alezan, PERLE DES JAULIES  
**GUESS GALANTE**, f., bai, HELENA DU GALANT

**MONTE 2016** : même lieu, 1 jument saillie

Mort en 2015

**DOUBLE D'ELLE** (sfa), bai 1991 ÉLEVÉ DANS LA MANCHE - M. ALEXIS PIGNOLET

par **DOUBLE ESPOIR** (sfa) et **PAVLOVA DES MALAIS** (sfa) par **JALISCO B** (sfa) et **GUEULE D'AMOUR** (sfa) par **URIEL** (sfa)

**ISO** 115 (95) **JSO** 4 **BSO** +12 (0,96) Entré au haras en **1995 - 402** produits immatriculés (278 SF), 221 indicés en SO, 26 indicés en CC, 33 indicés en DR, 25 présentés en hunter

**MEILLEURS PRODUITS INDICÉS**

**JASMIN DE BORDET**, (sfa), h., 1997, **ISO** 150 (05)  
**JASMIN DE SIVRY**, (sfa), h., 1997, **ISO** 143 (09)  
**JUMPER DU LIBAIRE**, (sfa), h., 1997, **ISO** 149 (11) **JSO** 4  
**KACHOU DU CHENOÏ**, (sfa), h., 1998, **ISO** 140 (04) **JSO** 6

**KALIFA D'ASFELD**, (sfa), f., 1998, **ISO** 140 (10)  
**KENNEDY DE WAY**, (sfa), h., 1998, **ICC** 142 (04) **JCC** 6  
**KOCHIZE DE QUERCIZE**, (cs), m., 1998, **ISO** 140 (03) **JSO** 5  
**KOOPER DE VRIGNE**, (sfa), h., 1998, **ISO** 148 (05)

**PRODUITS ÉTALONS**

**IDEAL D'ELLE**, (sfa), 1996, **ISO** 123 (01) **JSO** 5 **BSO** +6 (0,62) - Castré en 2001  
**N'HECTARE DES IFS**, (pfs), 2001, **ISO** 113 (14)  
**TALISMAN OTHEEN**, (oc), 2007, **ISO** 102 (14)  
**VIF ESPOIR**, (oc), 2009

**PRODUITS NON PARUS ANTÉRIEUREMENT**

**FESTIVAL DU LAC**, m., alezan, 2015, ORNETTE

**FUNDAY DE LA TUILERIE**, f., alezan, 2015, KISS MEE DU VAL

**MONTE 2015** : Agréé, S.A.R.L. FRANCE ETALONS - 08250 TERMES

12 juments saillies, 11 pleines, 1 résultat inconnu

**GALOPIN DE CRESCIA**, m., baicor, VANESSA  
**GEADOR**, m., bai cl, HOLLY DU BRUCH  
**GENTLEMAN DE SHERWOOD**, m., bai, LA BELLE DU CLOS

**GERKO DE KALIS**, m., bai, DAIQUIRI 44 (DE)  
**GLASGOW DESGRANDSPRES**, m., bai f., SING PREGUNTA (DE)  
**GRACE ROYAL**, f., bai f., ISSUA ROYAL

**MONTE 2016** : même lieu, 4 juments saillies

**DRAKKAR DES HUTINS** (sfa), bai f. 1991 ÉLEVÉ EN HAUTE-SAVOIE - M. JEAN-FRANCOIS JOSSERAND

par **NARCOS II** (sfa) et **TURGISIERE** (sfa) par **FEU SACRE** (sfa) et **NOUVEAUTE IV** (sfa) par **TIGRE ROUGE** (sfa)

**ISO** 161 (00) **JSO** 6 **BSO** +11 (0,96) **BCC** +15 (0,64) Entré au haras en **1997 - 309** produits immatriculés (271 SF), 197 indicés en SO, 31 indicés en CC, 29 indicés en DR, 32 présentés en hunter

**MEILLEURS PRODUITS INDICÉS**

**KANA DES YVERS**, (sfa), f., 1998, **ISO** 148 (04) **JSO** 6 **ESO**  
**KATCKO DU MANCEAU**, (sfa), h., 1998, **ISO** 149 (09)  
**KORALIA**, (sfa), f., 1998, **ISO** 150 (07) **JSO** 5  
**KRAFT D'ETENCLIN**, (sfa), m., 1998, **ISO** 145 (09) **ESO**  
**LORD ST DENIS**, (sfa), h., 1999, **ISO** 156 (08)  
**LOREAL D'UTAH**, (sfa), h., 1999, **ISO** 166 (10) **JSO** 6  
**MANOIR DES PEUX**, (sfa), m., 2000, **ISO** 163 (12) **JSO** 6  
**MIDSHIP DU BORDA**, (sfa), h., 2000, **ISO** 171 (15)  
**NAVY BLUE TARROY**, (sfa), h., 2001, **ISO** 163 (10) **JSO** 6

**NEW REMAKE DE SERVERY**, (sfa), h., 2001, **ISO** 167 (10)  
**NODIN D'ORVAL**, (sfa), h., 2001, **ICC** 155 (15) **JCC** 5  
**NOIRE DE TAME**, (sfa), f., 2001, **ISO** 141 (07) **JSO** 6  
**NORVEGIA MOUCHE**, (sfa), f., 2001, **ISO** 145 (11)  
**ORA DES HUTINS**, (sfa), f., 2002, **ISO** 150 (15)  
**PLEYEL DU VASSAL**, (sfa), h., 2003, **ICC** 140 (12)  
**QOATAO DE L'ISLE**, (sfa), f., 2004, **ISO** 150 (15) **JSO** 6  
**RIVAGE DU BORDA**, (sfa), m., 2005, **ISO** 146 (16)

**PRODUITS ÉTALONS**

**KADET GIBAY**, (sfa), 1998, **ISO** 134 (07) **JSO** 5 **BSO** +8 (0,61)  
**MANOIR DES PEUX**, (sfa), 2000, **ISO** 163 (12) **JSO** 6 **BSO** +16 (0,71)  
**NARKOS DE PREULLY**, (sfa), 2001, **ISO** 128 (13) **BSO** +6 (0,68), **IDR** 121 (05) **JDR** 4 **BDR** +5 (0,51)  
**NOKAOUT**, (sfa), 2001, **ISO** 127 (09) **JSO** 5 **BSO** +7 (0,68)

**PRODUIT NON PARU ANTÉRIEUREMENT**

**DRAKKAR D'ORVAL**, h., bai, 2013, TESS D'ORVAL

**MONTE 2015** : Agréé, S.A.R.L. GIRAUD ERIC - 86550 MIGNALOUX BEAUVOIR (☎ +335.49.46.82.25)

13 juments saillies, 7 pleines, 6 résultats inconnus

**GAIA DES GROGES**, f., bai, CASSINA TADJOURA Z (BE)  
**GAZELLE CREUZETTE**, f., bai f., OLYMPIE  
**GEISHA DES GROGES**, f., bai, HISTOIRE DES GROGES

**GOLD DU FIEF**, m., bai f., POMONE DU FIEF  
**GOLDEN CREUZETTE**, f., noir, BARBARAT ST LEOMER  
**GUAPA DE LA GRANGE**, f., bai, QUIET AS MUMM

**MONTE 2016** : même lieu, 3 juments saillies

**DUC DU MURIER** (sfa), gris 1991 ÉLEVÉ EN LOIRE-ATLANTIQUE - M. JEAN BRAULD et Mme JEAN BRAULD

par **DOUBLE ESPOIR** (sfa) et **TOSCANE** (sfa) par **URIEL** (sfa) et **CAMARADE RAPIDE** (sfa) par **IBRAHIM**

**ISO** 122 (96) **JSO** 5 **BSO** +10 (0,95) **BCC** +2 (0,57) Entré au haras en **1998 - 180** produits immatriculés (169 SF), 135 indicés en SO, 23 indicés en CC, 15 indicés en DR, 1 partant en endurance, 42 présentés en hunter

**MEILLEURS PRODUITS INDICÉS**

**MIRACLE**, (sfa), m., 2000, **ISO** 142 (09)  
**MUST SAINT AUBIN**, (sfa), m., 2000, **ISO** 146 (10) **JSO** 5  
**NECTAR DU MURIER**, (sfb), m., 2001, **ISO** 159 (14)  
**NEOFITO DE TUS**, (sfa), h., 2001, **ISO** 151 (10) **JSO** 5

**NEPAL DU SUDRE**, (sfa), h., 2001, **ICC** 147 (11)  
**NEW LOOK DE LEVER**, (sfa), m., 2001, **ISO** 140 (10)  
**NIALA**, (sfa), f., 2001, **ISO** 141 (09)  
**PERLA MIA**, (sfa), f., 2003, **ISO** 140 (11) **JSO** 5

**PRODUITS ÉTALONS**

**MIRACLE**, (sfa), 2000, **ISO** 142 (09) **BSO** +7 (0,69)  
**MUST SAINT AUBIN**, (sfa), 2000, **ISO** 146 (10) **JSO** 5 **BSO** +15 (0,69)  
**NECTAR DU MURIER**, (sfb), 2001, **ISO** 159 (14) **BSO** +13 (0,59)  
**NEOFITO DE TUS**, (sfa), 2001, **ISO** 151 (10) **JSO** 5 **BSO** +16 (0,63) - Castré en 2013

**PRODUIT NON PARU ANTÉRIEUREMENT**

**CRACK BORDERIE**, h., baimel, 2012, MOUSSA DU FIGUIER

**MONTE 2016** : Agréé, S.A.S. HARAS DE CONQUES - 33420 ST AUBIN DE BRANNE (☎ +335.57.25.51.95)

1 jument saillie

Mort en 2006

**EASY BOY** (sfa), bai 1992 ÉLEVÉ DANS LES ARDENNES - M. JEAN LEFEBVRE

par **NIDOR PLATIERE** (sfa) et **VERY NICE GIRL** (sfa) par **NARCOS II** (sfa) et **IXE** (sfa) par **VAS Y II** (aa)

**ISO** 151 (99) **JSO** 6 **BSO** +11 (0,97) **BCC** +1 (0,66) Entré au haras en **1998 - 458** produits immatriculés (266 SF), 316 indicés en SO, 37 indicés en CC, 24 indicés en DR, 65 présentés en hunter



**MEILLEURS PRODUITS INDICÉS**

**NAIVE NOUBA DU GUE**, (sfa), f., 2001, **ISO 140 (15)**  
**PIPER JAZZ**, (sfa), h., 2003, **ISO 148 (13) JSO 4**  
**PREMIERE DE COEUR**, (sfa), f., 2003, **ISO 148 (10) JSO 5**

**ROXANA DU MADRAS**, (sfa), f., 2005, **ISO 141 (14) JSO 6**  
**SCOUT DE LA CENSE**, (sfa), h., 2006, **ISO 155 (15) JSO 6**

**PRODUIT ÉTALON**

**PLAY BOY DE COURCEL**, (sfa), 2003, **ISO 130 (09) JSO 5 BSO +9 (0,73)**

**PRODUIT NON PARU ANTÉRIEUREMENT**

**ELEGANCE DE PHILIPOU**, f, alezan, 2014, ORCHIDEE DE BLAIGNAC

**MONTE 2015** : Agréé, M. FREDERIC LEFEBVRE - 08460 SIGNY L ABBAYE  
 4 juments saillies, 2 pleines, 2 résultats inconnus

**GEISHA DU THEILLET**, f., baicer, NABKA DU THEILLET

**GOST DU THEILLET**, m., bai f., FELINE DU THEILLET

**MONTE 2016** : même lieu, 2 juments saillies

Mort en 2006

**ECALGRAIN** (sfa), bai 1992 ÉLEVÉ DANS LA MANCHE - Mme JEANNE MOUCHEL

par QUATSOUS (sfa) et ATALANTE V (sfa) par MUGUET DU MANOIR (sfa) et JASMINE A (sfa) par URIEL (sfa)  
**ISO 131 (00) JSO 5 BSO +2 (0,88)** Entré au haras en **1996 - 101** produits immatriculés (70 SF), 53 indicés en SO, 9 indicés en CC, 3 indicés en DR, 5 présentés en hunter

**MEILLEUR PRODUIT INDICÉ**

**PHENIX ROYAL**, (sfa), h., 2003, **ISO 157 (13)**

**PRODUITS NON PARUS ANTÉRIEUREMENT**

**CISKA DE MANCY**, f, bai, 2012, JESSICA DES CHESNOTS

**ETOILE DE LARDIER**, f, bai, 2014, RUBIE DE LARDIER

**ECHOGENE LATOUR** (sfa), bai 1992 ÉLEVÉ EN L'ÈURE-ET-LOIR - Mme FRANCOISE HOUDRE

par GALOUBET A (sfa) et OLINDA DES TOURS (ac) par FARCEUR (aa) et TOURMONDA (ps) par TOURAGUA (ps)  
**ISO 159 (04) JSO 6 BSO +3 (0,98)** Entré au haras en **1996 - 556** produits immatriculés (473 SF), 369 indicés en SO, 46 indicés en CC, 41 indicés en DR, 1 présenté à l'attelage, 3 partants en endurance, 58 présentés en hunter

**MEILLEURS PRODUITS INDICÉS**

**JAVA DE NORMANDIE**, (sfa), f., 1997, **ISO 155 (06)**  
**JIVA DE LA FOSSE**, (sfa), f., 1997, **ISO 145 (04)**  
**JOVIS DE RAVEL**, (sfa), h., 1997, **ISO 174 (09) JSO 6**  
**KILKENNIA DU THOT**, (sfa), f., 1998, **ISO 142 (10)**  
**KITKAT DU VENT**, (sfa), m., 1998, **ISO 155 (04) JSO 6**

**KOKOBOY LATOUR**, (sfb), m., 1998, **ISO 152 (09)**  
**LOUPO DU BY**, (sfa), h., 1999, **ISO 143 (07)**  
**NATIF DES ROCHES**, (sfa), h., 2001, **ISO 145 (14)**  
**NOSTALGIE DE LA ROCHE**, (sfa), f., 2001, **ISO 155 (09) JSO 6**  
**PRIMA DU COISEL**, (sfa), f., 2003, **ISO 146 (10) JSO 5**

**PRODUITS ÉTALONS**

**KITKAT DU VENT**, (sfa), 1998, **ISO 155 (04) JSO 6 BSO +8 (0,61)**  
**SUN SPOT LATOUR**, (sfa), 2006, **ISO 108 (14) BSO +5 (0,58)**

**PRODUITS NON PARUS ANTÉRIEUREMENT**

**ECUME DE BRAISE**, f, bai, 2014, FILLE D'SAVA

**FREESTYLE MIRBOIS**, m, bai, 2015, CASINA 2000 Z (BE)

Mort en 2017

**EFLE DE B'NEVILLE** (sfa), bai f. 1992 ÉLEVÉ DANS LA MANCHE - M. JEAN-BAPTISTE THIEBOT

par PAPILLON ROUGE (sfa) et SANTALINE (sfa) par MUGUET DU MANOIR (sfa) et EMERAUDE (sfa) par HERQUEMOULIN (sfa)  
**ISO 147 (08) JSO 6** Entré au haras en **1997 - 312** produits immatriculés (234 SF), 173 indicés en SO, 24 indicés en CC, 41 indicés en DR, 2 partants en endurance, 34 présentés en hunter

**MEILLEURS PRODUITS INDICÉS**

**KAZAM DE THEZEY**, (sfa), h., 1998, **ISO 148 (07) JSO 6**  
**RANIERO DU JARDIN**, (sfa), h., 2005, **ICC 145 (10) JCC 5**

**SARAFY DU OUCHY**, (sfa), f., 2006, **ISO 144 (12) JSO 6**

**PRODUITS NON PARUS ANTÉRIEUREMENT**

**VAS Y COCO**, h, alezan, 2009, MISS PAULINE

**FEE ETOILEE**, f, alezan, 2015, PERLE DE LA VANRIE

**MONTE 2015** : Agréé, M. SEBASTIEN LAFORGE - 14340 LE PRE D AUGE (☎ +332.31.62.94.27)

12 juments saillies, 10 pleines, 2 résultats inconnus

**GALAXIE DUCLOSMARCAIS**, f., alezan, IONYSE DIABLE  
**GARFIELD DU PRE**, m., alezan, LEGENDE DU PRE  
**GAROU DU PRE**, m., palom, MELODIE DU PRE  
**GIDOLE DU PRE**, f., alezan, IDOLE DU PRE

**GRACIEUSE DU PRE**, f., alezan, GRACIEUSE PLARDIER  
**GUEISHA D'ARCHANGE**, f., bai, ALTEA DELA RIFAUDIERE  
**GUERRIERE DE VITOU**, f., alezan, OLGA DE QUETTEHOU

**MONTE 2016** : Agréé, Mme HELENE GAZAVE - 49400 ST LAMBERT DES LEVEES

2 juments saillies

**EL PASO PLATIERE** (sfa), al bru 1992 ÉLEVÉ DANS LA MANCHE - M. GILBERT LEFORESTIER

par ROSIRE (sfa) et SISI PLATIERE (sfa) par GRAND VENEUR (sfa) et ETOILE (sfa) par TANAEL (sfa)  
**ISO 162 (03) JSO 6** Entré au haras en **1997 - 314** produits immatriculés (267 SF), 172 indicés en SO, 32 indicés en CC, 34 indicés en DR, 4 partants en endurance, 35 présentés en hunter

**PRODUIT ÉTALON**

**KEL EDEN DES LYS**, (sfa), 1998

**PRODUIT NON PARU ANTÉRIEUREMENT**

**EINDHOVEN CYJUAN**, m, alezan, 2014, PAILLETTE DE LA DIXME

**MONTE 2015** : Agréé, M. RAPHAEL PINTHON - 23110 ST JULIEN LA GENETE (☎ +335.55.82.08.57)

6 juments saillies, 2 pleines, 4 résultats inconnus

**GALOPIN DU FOUR**, m., bai, TYVAINE DU FOUR

**GOLIATH MAREAUFEES**, m., bai, DIJKHUISJE (NL)

**ELAN DE LA COUR** (sfa), alezan 1992 ÉLEVÉ DANS LA MANCHE - Mme COLETTE COUETIL

par VAS Y DONC LONGANE (sfa) et REJANE DE LA COUR (sfa) par JALISCO B (sfa) et LADY DE LA COUR (sfa) par STARTER (sfa)  
**ISO 173 (04) JSO 6 BSO +17 (0,99) BCC +12 (0,74)** Entré au haras en **1997 - 960** produits immatriculés (795 SF), 647 indicés en SO, 64 indicés en CC, 50 indicés en DR, 5 partants en endurance, 128 présentés en hunter

**MEILLEURS PRODUITS INDICÉS**

**KANSAS GESMERAY**, (sfa), h., 1998, **ISO 144 (05) JSO 5**  
**KERGUELEN DE LAUME**, (sfa), h., 1998, **ISO 147 (08) JSO 5**  
**KIT D'ECUYERE**, (sfa), m., 1998, **ISO 149 (08) JSO 4**  
**KRISHNA DE SISSE**, (sfa), f., 1998, **ISO 145 (08) ESO**  
**LOUP KERBOUARE**, (sfa), m., 1999, **ISO 143 (07) JSO 6**  
**MELISANDRE**, (sfa), m., 2000, **ISO 145 (14)**  
**MENTHE DE NORMANDIE**, (sfa), f., 2000, **ISO 146 (13)**  
**MILADY DE BREKKA**, (sfa), f., 2000, **ISO 144 (11) JSO 6**  
**NATOUCHKA DE L'AMONT**, (sfa), f., 2001, **ISO 141 (07) JSO 6**  
**NEMO DE BELOU**, (sfa), h., 2001, **ISO 166 (15)**

**NEREIS DE LA CAPELE**, (sfa), f., 2001, **ISO 140 (06)**  
**NEVER FORGET JAZZ**, (sfa), m., 2001, **ISO 142 (09)**  
**NIMU L'ENCHANTE**, (sfa), m., 2001, **ISO 155 (09) JSO 6**  
**NORTON DE MARLEMONT**, (sfa), h., 2001, **ISO 142 (11)**  
**NYMPHEA DE LAUME**, (sfa), f., 2001, **ISO 147 (11) JSO 6**  
**O SANDOR**, h., 2002, **ISO 168 (14)**  
**OPIUM D'ANCAUME**, (sfa), h., 2002, **ISO 157 (15)**  
**OPTHEOS DE LA MOULERY**, (sfa), h., 2002, **ISO 142 (10) JSO 5**  
**ORGUEIL FONTAINE**, (sfa), m., 2002, **ISO 150 (11) JSO 4**

**ORIANE DU HEUP**, (sfa), f., 2002, **ISO 147 (15) JSO 6**  
**ORLANE D'HELBY**, (sfa), f., 2002, **ISO 147 (14) JSO 5**  
**OTTO DU GUI**, (sfa), h., 2002, **ISO 141 (14) JSO 6**  
**OUPETTE DU CAUROY**, (sfa), f., 2002, **ISO 147 (12) JSO 5**  
**PASADENA DU SAINDO**, (sfa), f., 2003, **ISO 145 (14)**  
**PEARL DAVIER**, (sfa), f., 2003, **ISO 149 (12) JSO 6**  
**PHALKEN DE CHOLEAU**, (sfa), h., 2003, **ISO 153 (14)**  
**PIXIES LEAM PONDY**, m., 2003, **ISO 145 (16)**  
**PLAGIAT TAME**, (sfa), h., 2003, **ISO 143 (13)**  
**POPOF DU LUC**, (sfa), m., 2003, **ISO 162 (13) JSO 6**  
**PORTLAND DU TER**, (sfa), h., 2003, **ISO 145 (13)**  
**QLANDESTIN SAS**, (sfa), h., 2004, **ISO 171 (14) JSO 6**  
**QOMEDIE LIBELLULE**, (sfa), f., 2004, **ISO 150 (16) JSO 6**

**PRODUITS ÉTALONS**

**LEOVILLE**, (sfa), 1999, **ISO 136 (08) JSO 6 BSO +6 (0,72)**  
**PIXIES LEAM PONDY**, 2003, **ISO 145 (16) BSO +12 (0,62)**  
**POPOF DU LUC**, (sfa), 2003, **ISO 162 (13) JSO 6 BSO +18 (0,62)** - Mort en 2014  
**QUEBAB DE KERGANÉ**, (sfa), 2004, **ISO 138 (10) JSO 6 BSO +11 (0,61)** - Castré en 2009  
**QUEZAC DE KERGANÉ**, (sfa), 2004, **ISO 111 (08) BSO +16 (0,56)**  
**QUILOU DE KERGANÉ**, (sfa), 2004, **ISO 127 (12) BSO +9 (0,61)** - Castré en 2010  
**ROYAL PILATIERE**, (sfa), 2005, **ISO 152 (16) JSO 4 BSO +16 (0,61)**  
**SALTO DE L'TAPE**, (sfa), 2006, **ISO 110 (14) BSO +3 (0,62)**  
**VAILLANT DU TAILLAT**, (oc), 2009 - Castré en 2011  
**VERITAS DE BOETTIE**, 2009, **ICC 108 (16)** - Castré en 2012  
**VIVARO D'ODOS**, (cs), 2009 - Castré en 2014  
**BO GOSS DES JULIANNES**, 2011  
**CALIN DU CLAIR OBSCUR**, 2012 - Castré en 2015

**PRODUIT NON PARU ANTÉRIEUREMENT**

**COSINUS ONE**, h, alezan, 2012, **GAZELLE D'EMS**

**MONTE 2015** : Agréé, S.A.R.L. FRANCE ETALONS - 08250 TERMES

21 juments saillies, 7 pleines, 1 vide, 13 résultats inconnus

**GALET DU BUST**, m., alezan, **QAMILLE DE GOUVILLE**  
**GALILEE D'EMS**, m., alezan, **MYRTILLE D'EMS**  
**GALINE DE LA RUETTENA**, f., alezan, **VIVE DE LA CHARLOTTE**

**MONTE 2016** : même lieu, 15 juments saillies

**QUASI DE KERGANÉ**, (sfa), m., 2004, **ISO 159 (16)**  
**QUATTRO DU GUE**, (sfa), m., 2004, **ISO 142 (13) JSO 6**  
**QUEDGE DEENNE**, (sfa), f., 2004, **ISO 159 (13)**  
**QUINNESS DU MEZEL**, (sfa), f., 2004, **ISO 165 (12) JSO 6**  
**QUITAN DE TOULGOAT**, (sfa), h., 2004, **ISO 140 (16)**  
**QUOKIN DU MOULIN VENT**, (sfa), h., 2004, **ISO 154 (15) JSO 5**  
**RAVEL DE PANTOMIME**, (sfa), h., 2005, **ISO 152 (13) JSO 6**  
**RHEA AUREA MAOCHA**, (sfa), f., 2005, **ISO 140 (11) JSO 6**  
**RHEXIA DE PETRA**, (sfa), f., 2005, **ISO 140 (16), ICC 146 (13)**  
**RINGO DE PABAN**, (sfa), h., 2005, **ISO 145 (14) JSO 6**  
**ROYAL PILATIERE**, (sfa), m., 2005, **ISO 152 (16) JSO 4**  
**SEKHMET DE KERALYS**, (sfa), f., 2006, **ISO 144 (14)**

**PRODUIT NON PARU ANTÉRIEUREMENT**

**COSINUS ONE**, h, alezan, 2012, **GAZELLE D'EMS**

**MONTE 2015** : Agréé, S.A.R.L. FRANCE ETALONS - 08250 TERMES

21 juments saillies, 7 pleines, 1 vide, 13 résultats inconnus

**GALET DU BUST**, m., alezan, **QAMILLE DE GOUVILLE**  
**GALILEE D'EMS**, m., alezan, **MYRTILLE D'EMS**  
**GALINE DE LA RUETTENA**, f., alezan, **VIVE DE LA CHARLOTTE**

**MONTE 2016** : même lieu, 15 juments saillies

**GAZA DES EDENES**, f., bai, **GERASA**  
**GRAND DESTIN VARNEL**, m., bai, **KILIA DE GERDI**  
**GUCCI DES TROISA**, f., bai, **QUARCELONNE**

**ELDORADO DE HUS (NL)** (kwpn), bai 2009 ÉLEVÉ AUX PAYS-BAS - KWPN numéro 200910415 - M. M.J.G. WECKX

par DIARADO (DE) (holst) et 431020405 (kwpn) par BALOU DU ROUET (DE) (old) et IEGOLA (kwpn) par RAMIRO (DE) (holst)  
**ISO 133 (14) JSO 6 BSO +21 (0,54) IDR 117 (13) JDR 4 BDR +14 (0,43)** Entré au haras en **2012 - 136** produits immatriculés (70 SF)

**PRODUITS NON PARUS ANTÉRIEUREMENT**

**FIRSTY DE PREPINSON**, f, bai, 2015, **VEDA DE HUS**

**FLAMENCA DE OASLEN**, f, bai cl, 2015, **FARABELLE II**

**MONTE 2015** : Agréé, S.A.R.L. HARAS DE HUS - 44390 PETIT MARS (☞) +332.40.72.38.38)

70 juments saillies, 47 pleines, 1 vide, 22 résultats inconnus

**GABBANA DE LESSAC**, f., alezan, **CHANEL DE LESSAC**  
**GAIA DU BRUMANS**, f., noipan, **LEGENDE DU BRUMANS**  
**GAIA FARO**, f., alezan, **NEIGE DE KREISKER**  
**GALANTE DES ROSIERS**, f., bai f., **QUELLY DE FONTENAILLE**  
**GALILEE DU LEET**, m., noipan, **QUAMOMILLE DU LEET**  
**GALIPETTE DU PLESSIS**, f., noipan, **VODKA DU PLESSIS**  
**GALLUCCI DE MAOR**, m., bai, **UDILIA (NL)**  
**GARANÇE D'ARGONNE**, f., bai, **ONDIOLINE DU SYRE**  
**GATSBY DE LA MUSE**, m., noipan, **QUIRINA DE GRANLIEU**  
**GATSBY MOUCHE**, m., bai, **QUALIPTIA MOUCHE**  
**GEISHA ST CAP**, f., bai, **NUIT D'ALBRET**  
**GELESPOIR DE LA FOSSE**, m., bai, **HOULE D'ESPOIR**  
**GHOST DE L'ABBAYE**, m., alezan, **VALE DE KEOS**  
**GHUSTASH D'ANGELO**, m., bai, **JOLSTERA**  
**GIRL LONGANE**, f., alezan, **STARLETTE DE LAUME**  
**GIUDICH DU CANAL**, m., noipan, **HIFI DES AULIERES**

**GLASGOW DE L'ALBA**, m., alezan, **FEE DU PAVILLON**  
**GLASGOW DU RENOY**, m., alezan, **LEVAIL D'IRLEAU**  
**GOLD**, m., bai f., **TAITOI DE LA FENDERIE**  
**GOLDEN BOY D PRES**, m., baicor, **FLEUR DES TOUCHES**  
**GOLDEN BOY D'AZUR**, m., alezan, **RHODESIE DU SURGEON**  
**GOLDWING DE LAYME**, f., bai, **SCANDAL FIRST**  
**GOLDY DU CAP**, m., alezan, **MALIA**  
**GOOD LUCK DES BROUZIL**, m., alezan, **NUANCE DU VAU**  
**GOSPEL DES RHODOS**, m., bai, **HOUKA DE TOURNIOLE**  
**GREEN DAY DESTROIS C**, m., alezan, **QUERALA**  
**GREGORIO D'ARGONNE**, m., bai f., **MANON D'ARGONNE**  
**GRETA DE LA DINAIS**, f., noipan, **ISLANDER**  
**GRINTA DU CANAL**, f., alezan, **HIFI DES AULIERES**  
**GUEST STAR DE BILBEY**, m., alezan, **NOUMEA D'EPIC**  
**GUINNESS DE LA PIETA**, f., bai, **DARJEELING DU DESERT**  
**GWENTATCHOU**, m., bai, **MAPOULE D'IRLEAU**

**MONTE 2016** : même lieu, 60 juments saillies

**ELVIS TER PUTTE (BE)** (bwp), bai 2004 ÉLEVÉ EN BELGIQUE - BWP numéro 227761 - M. GEORGES DE MAERTELAERE

par DIAMANT DE SEMILLY (sfa) et UKASE TER PUTTE (bwp) par DARCO (BE) (bwp) et QUINETTE TER PUTTE (bwp)  
par QUIDAM DE REVEL (sfa)

**BSO +18 (0,62)** Entré au haras en **2010 - 59** produits immatriculés (6 SF), 14 indicés en SO

**PRODUITS ÉTALONS**

**CHAMPION DE PRUNAY**, (oc), 2012

**MOSITO VAN HAT HELLEHOF (BE)**, (bwp), 2012

**MONTE 2015** : Étranger, **LIEU D'ELEVAGE EN SUISSE - SUISSE**

17 juments saillies, 10 pleines, 1 vide, 6 résultats inconnus

**GIGOLO DU BARROIS**, m., alezan, **OMBLINE D'ARGONNE**  
**GOLIATH DU MURGER**, m., alezan, **OUIOUI DE CERISY**  
**GOODTIMES D'ARGONNE**, f., bai, **UNE DAME D'ARGONNE**

**GOSSIP GIRL BRUNES**, f., noipan, **LAGUNE DE KREISKER**  
**GRUMPY DE LA ROQUE**, f., bai, **TENNESSEE DE LA ROQUE**

**MONTE 2016** : Agréé, Mme JULIETTE MEGRET - 14340 CORBON

7 juments saillies

**EMILION (NL)** (kwpn), bai 1986 ÉLEVÉ AUX PAYS-BAS - KWPN numéro 86 - M. W. VAN DE LAGEWEG

par WELLINGTON (NL) (kwpn) et RAMIRHA (se) par FARNESE (holst) et FIANÇE (holst) par LADYKILLER (GB) (ps)

**BSO +14 (0,90) BDR +2 (0,47)** Entré au haras en **1996 - 158** produits immatriculés (42 SF), 75 indicés en SO, 5 indicés en CC, 6 indicés en DR, 8 présentés en hunter

**MEILLEURS PRODUITS INDICÉS**

**LANCASTER (NL)**, (kwpn), f., 1993, **ISO 142 (03)**

**MERLIJN (NL)**, (kwpn), h., 1994, **ISO 146 (02)**

**SARANTOS (NL)**, (kwpn), m., 1999, **ISO 154 (09)**

**SILL (NL)**, (kwpn), h., 1999, **ISO 141 (12)**

**MADE IN MARGOT**, (sfa), m., 2000, **ISO 160 (09)**

**UGANO (BE)**, (kwpn), h., 2001, **ISO 143 (09)**

**OMAHA DU LOZON**, (sfa), f., 2002, **ISO 140 (13)**

**WARRIOR (NL)**, (kwpn), h., 2003, **ISO 168 (13)**

**WICKY DE MONTSEC VDL (NL)**, (kwpn), f., 2003, **ISO 147 (10) JSO 6**

**QUEMI STAR**, (sfa), f., 2004, **ISO 152 (12) JSO 6**

**PRODUIT ÉTALON**

**SARANTOS (NL)**, (kwpn), 1999, **ISO 154 (09) BSO +13 (0,62)**

**PRODUIT NON PARU ANTÉRIEUREMENT**

FRIC D'ANCHAT, m, alezan, 2015, BARACAT D'ANCHAT

**MONTE 2016** : Agréé, S.A.S. GROUPE FRANCE ELEVAGE - 14700 FALAISE (☎ +332.31.40.19.88)  
2 juments saillies

**EMIR D'HELBY** (sfa), bai 1992 ÉLEVÉ EN ILLE-ET-VILAINE - Mme JANNIK LAMOTTE

par QUITO DE BAUSSY (sfa) et URILE DE LA FORET (sfa) par URIEL (sfa) et KALAMATA (sfa) par SURIOSO (sfa)

ISO 131 (00) **JSO** 5 **BSO** +2 (0,61) Entré au haras en **2013** - 7 produits immatriculés (7 SF)

**MONTE 2015** : Agréé, Dr. Vét. CATHERINE COUSSEMANT - 76400 ST LEONARD  
7 juments saillies, 1 pleine, 4 vides, 2 résultats inconnus

GALATEE MAOCHA, f., al fon, PANDORA MAOCHA

**MONTE 2016** : Agréé, Dr. Vét. CATHERINE COUSSEMANT - 76111 VATTETOT SUR MER  
8 juments saillies

**MONTE 2017** : même lieu**Propriétaire** : Dr. Vét. CATHERINE COUSSEMANT - 139 IMPASSE DU PETIT HAMEAU - 76400 ST LEONARD**EN AVANT DU ROUET** (sfa), bai f. 1992 ÉLEVÉ DANS LA MANCHE - M. LOUIS FARDIN (PERE)

par GALOUBET A (sfa) et MILADY DU ROUET (sfa) par QUASTOR (sfa) et PERLE DE NORVAL (sfa) par RANTZAU (ps)

ISO 150 (98) **JSO** 6 **ESO BSO** +12 (0,75) Entré au haras en **2002** - 32 produits immatriculés (30 SF), 12 indicés en SO, 1 présenté en hunter**MELLEUR PRODUIT INDICÉ**

TI AMO TUILIERE, (sfa), h., 2007, ISO 152 (16)

**PRODUITS NON PARUS ANTÉRIEUREMENT**

ELECTRA DES CELTILLES, f, bai, 2014, ELODIE DE JAULNAY

EPONA DES CELTILLES, f, bai, 2014, NARA DES ORS

EXCALIBUR CELTILLES, m, bai f., 2014, IRIS DES RACLES

FIRSTLADY D'AUROIS, f, noipan, 2015, LADY D'AUROIS

Mort en 2015

**ENSOR VAN DE HEFFINCK (BE)** (bwp), gris 2004 ÉLEVÉ EN BELGIQUE - BWP numéro 230884 - M. MARC HUYGHE et M. VAN DE HEFFINCK

par CLINTON (DE) (holst) et ANGEL OF ME VT HAZELARENH (BE) (bwp) par HEARTBREAKER (NL) (kwpn) et IT'S ME (bwp)

par ATTACK Z (han)

ISO 147 (10) **JSO** 6 **BSO** +20 (0,84) Entré au haras en **2009** - 110 produits immatriculés (96 SF), 47 indicés en SO**PRODUITS ÉTALONS**CIAO DU THOT, 2012, ISO 121 (16) **BSO** +21 (0,48)

CUMANO DE LENZVILLER, 2012

**MONTE 2015** : Étranger, LIEU D'ELEVAGE EN BELGIQUE - BELGIQUE

8 juments saillies, 6 pleines, 2 résultats inconnus

G I GENE D'AUTREVAL, f., baimel, UNEIRIS D'ARGOUGES

GABI LA BOHEME, m., gris, LEGENDE DE LA COUR

GALA DE PLEVILLE, f., bai f., SAGA DE PLEVILLE

GINO DE GREE, m., bai, QUELECLA DE GREE

GIVE ME DE PLEVILLE, f., bai f., UMEA DE PLEVILLE

**MONTE 2016** : Agréé, S.A.R.L. ELEVAGE DE PLEVILLE - 76390 MARQUES (☎ +332.35.94.70.60)  
9 juments saillies

**ENTEbbe DE HUS (DE)** (han), noipan 2005 ÉLEVÉ EN ALLEMAGNE - VHW numéro 311407805 - M. HORST PETERSEN et MME JEANNINE PETERSEN

par EMBASSY (han) et CITA (han) par CARBID (han)

ISO 124 (15) **BSO** +9 (0,48) **ICC** 157 (16) **JCC** 6 **IDR** 124 (14) **BDR** +16 (0,50) Entré au haras en **2014** - 10 produits immatriculés (7 SF)**MONTE 2015** : Agréé, S.A.R.L. ECURIE KARIM LAGHOUG - 28400 NOGENT LE ROTROU

11 juments saillies, 8 pleines, 1 vide, 2 résultats inconnus

GAILUNA DEL BOSCO, f., bai f., LUNA DE LA GRANGE

GELLOUT DE FESQUEL, f., bai, TULSA PLATIERE

GOOD PLAY, f., noir, NANA DES AJONCS

GUNPOWDER DU LEOU, m., bai, EA DE PETRA

**MONTE 2016** : Agréé, Mme AGNES CELERIER - 45510 VANNES SUR COSSON (☎ +332.38.58.04.55)  
9 juments saillies

**EPSOM GESMERAY** (sfa), bai 1992 ÉLEVÉ EN ILLE-ET-VILAINE - M. CLAUDE POLLET et Mme NICOLE POLLET

par JALISCO B (sfa) et RENATA V (sfa) par STARTER (sfa) et GITANA (sfa) par VIN D'HONNEUR (sfa)

**ESO BSO** +10 (0,94) **BCC** +1 (0,51) Entré au haras en **1996** - 446 produits immatriculés (428 SF), 184 indicés en SO, 18 indicés en CC,  
8 indicés en DR, 6 présentés en hunter

**MEILLEURS PRODUITS INDICÉS**VEPSOM BEL, m., 2009, ISO 143 (15) **JSO** 6VICTORYHOPE TREILLE, h., 2009, **ICC** 141 (16) **JCC** 5**PRODUITS ÉTALONS**VEPSOM BEL, 2009, ISO 143 (15) **JSO** 6 **BSO** +15 (0,56)

AS D'ODOS, 2010

ATYSONN DU POUY, 2010, ISO 105 (14), **ICC** 113 (16) - Castré en 2014BACCARA D'EGLEFIN, (csan), 2011, ISO 110 (16) **BSO** +14 (0,50)

DEPSOM DU BOELE, 2013

**PRODUITS NON PARUS ANTÉRIEUREMENT**

EPSILONE DE NIRO, f, alezan, 2014, IVOIRE DE MESILLE

FOLIE DOUCE DE JALNI, f, alezan, 2015, JALNA D'ANGIBAULT

FOREVER D'AUTOMNE, m, bai, 2015, UNIDYLLE D'AUTOMNE

**MONTE 2015** : Agréé, Dr. Vét. EMMANUEL LAGARDE - 18160 LIGNIERES (☎ +332.48.60.00.38)

26 juments saillies, 17 pleines, 1 vide, 8 résultats inconnus

GALIKAN DE BRESNEAU, m., bai f., IDEE DU BOURG

GAREFIELD DE LARA, m., alezan, QUIRIELLE DE LARA

GASPARD FANTELE, m., alezan, HARMONIE BONFOSSE

GAYA CHAMPEIX, f., bai, NIKITA CHAMPEIX

GENIE D'ORCHIS, f., alezan, QUALITE D'ORCHIS

GEPSON BEL, m., bai f., CONTESSA (DE)

GEPSON DU BOIS L'ABBE, m., bai, BOLIVIA (NL)

GIENAH FONTAINE, f., al bru, ALYA DE TOSCANE

GIN TONIC DU LOBIT, m., bai, ESCALIBUR (DE)

GODZILLA D'OLMAT, f., al fon, NYMPHEA DES AUBUIS

GOLD EAGLE DE PELLAN, m., alezan, NOA DE PELLAN

GOLDEA L'EPINE NOIRE, f., bai, TIT' PIROUETTE (BE)

GRIBOUILLE DU LYS, m., alezan, FLORA DES MONCEAUX

GULIVER DE CARNEVILLE, m., bai, VIOLETTE DE CARNEVILLE

GUSS DU BESSET, m., bai, PETRA DE LA FARINIERE

**MONTE 2016** : Agréé, Dr. Vét. FREDERIC NEYRAT - 01320 CHATENAY  
22 juments saillies

Exporté en 1996

### ERAS STE HERMELLE (BE) (sbs), alezan 2010 - SBS numéro 48897 - ELEVAGE SAINTE HERMELLE

par VARGAS DE STE HERMELLE (BE) (sbs) et ANAYA DE STE HERMELLE (BE) (sbs) par ANDIAMO (NL) (nrps) et GAZELLE BLEUS (sfa)  
par PALADIN DES IFS (sfa)

**ISO** 146 (16) **JSO** 5 **BSO** +30 (0,55) Entré au haras en **2014 - 13** produits immatriculés (9 SF)

**MONTE 2015** : Agréé, S.A.R.L. HARAS DES PRINCES - 62730 LES ATTAQUES (☎ +333.21.85.01.53)  
14 juments saillies, 12 pleines, 2 résultats inconnus

**GAILLAC STE HERMELLE**, m., al fon, QUERENA DESAINTE HERMELLE (BE)

**GAILLARD STE HERMELLE**, m., al bru, LARA DE STE HERMELLE (BE)

**GALAXY STE HERMELLE**, m., bai, GALATHE DE LUNE (DE)

**GALUTTE STE HERMELLE**, f., bai, PERICLES DE STE HERMELLE (BE)

**GANACHE STE HERMELLE**, f., alezan, PHYLISSE STE HERMELLE (BE)

**GARBAN STE HERMELLE**, m., alezan, NERVA DE STE HERMELLE (BE)

**GIN STE HERMELLE**, m., alezan, THELISE DE STE HERMELLE (BE)

**GONZESSE STE HERMELLE**, f., bai, PRINCESSE DU SEREIN

**GORANNE STE HERMELLE**, f., bai, ROANNE DU ROUET

**MONTE 2016** : Agréé, ELEVAGE SAINTE HERMELLE - 60150 MONTMACQ  
10 juments saillies

### ERNEST (sfa), bai 1992 ÉLEVÉ DANS LA MARNE - M. JEAN CHOAIN

par JALISCO B (sfa) et QUOLOMBIA (sfa) par GALOUBET A (sfa) et BALLERINE III (ac) par RANTZAU (ps)

**ISO** 154 (01) **JSO** 6 **ESO BSO** +12 (0,83) Entré au haras en **1997 - 61** produits immatriculés (48 SF), 26 indicés en SO, 5 indicés en CC, 4 indicés en DR, 1 partant en endurance, 5 présentés en hunter

#### MEILLEUR PRODUIT INDICÉ

**VODKA (BE)**, (bwp), h., 1998, **ISO** 166 (11)

**MONTE 2015** : Agréé, S.C.E.A. ELEVAGE DE GRISEIN - 77540 VOINSLES

8 juments saillies, 4 pleines, 4 résultats inconnus

**GAIA DE GRISEIN**, f., gris, NICOMEA D'AIX

**GEISHA DE CHOUK**, f., bai, KANDIDE DU SAURET

**GLOBAL**, m., bai, QUALMINE DU CHALLOIS

**MONTE 2016** : même lieu, 4 juments saillies

Exporté en 1996

### EROTICBLUS MONTOIS (sfa), gr rou 1992 ÉLEVÉ DANS LA MOSELLE - Mme CHANTAL FRANCAERT

par ABDULLAH (CA) (trak) et KERBELA III (sfa) par ECLAT (ps) et EMERAUDE (sfa) par HERQUEMOULIN (sfa)

**ISO** 118 (96) **JSO** 4 **BDR** +5 (0,56) Entré au haras en **1997 - 144** produits immatriculés (86 SF), 102 indicés en SO, 24 indicés en CC, 12 indicés en DR, 16 présentés en hunter

#### MEILLEUR PRODUIT INDICÉ

**UTELE DE TUS**, (sfa), f., 2008, **ISO** 142 (16) **JSO** 6

#### PRODUIT ÉTALON

**VICONTE**, (oc), 2009

**MONTE 2015** : Agréé, M. PHILIPPE PERTUS - 17770 STE MEME (☎ +335.46.59.13.62)

11 juments saillies, 6 pleines, 5 résultats inconnus

**GANACHE D'ESPOIR**, f., alzmel, NANOU D'ESPOIR

**GIRL DE TUS**, f., alezan, JAVA DE CAROLLES

**GREY MOON TWINKLE**, f., bai f., LEAD DE RIVERLAND

**GUINNESS DE TUS**, m., bai, INITIALE DU FINDEZ

**GUS DE TUS**, m., aubere, FATINE DU GESNOIS

**MONTE 2016** : même lieu, 7 juments saillies

### ESPOIR D'OC (sfa), alezan 1992 ÉLEVÉ EN HAUTE-VIENNE - M. BERNARD CHEVALIER et M. JEAN-MANUEL CHARMES

par DOUBLE ESPOIR (sfa) et FORTERESSE (aa) par FAYRILAND II (\*aa\*) et EGLANTINE (aa) par ABIDJAN (aa)

**ISO** 136 (97) **JSO** 5 **BSO** +3 (0,92) Entré au haras en **1998 - 137** produits immatriculés (78 SF), 86 indicés en SO, 18 indicés en CC, 12 indicés en DR, 3 partants en endurance, 25 présentés en hunter

#### MEILLEURS PRODUITS INDICÉS

**LUNE DES TOUCHES**, (sfa), f., 1999, **ISO** 168 (09)

**NUTS DE ROMAGNE**, (sfa), m., 2001, **ICC** 140 (07) **JCC** 6

**SHADD'OC**, (sfa), h., 2006, **ICC** 146 (16) **JCC** 6

#### PRODUIT NON PARU ANTÉRIEUREMENT

**EPI DES TOUCHES**, m, alezan, 2014, PRESQUILE DES TOUCHES

Mort en 2016

### ESPRIT DE CONQUETE (sfa), al fon 1992 ÉLEVÉ EN VENDEE - M. CLAUDE AUGER

par HURLEVENT (sfa) et NIOBE D'ORVAULT (sfa) par DOUBLE ESPOIR (sfa) et PREMIERE MAIN (ps) par BIRUM (ps)

**ISO** 111 (99) **BCC** +3 (0,43) **BDR** +3 (0,53) Entré au haras en **1996 - 121** produits immatriculés (70 SF), 60 indicés en SO, 9 indicés en CC, 4 indicés en DR, 1 partant en endurance, 8 présentés en hunter

#### MEILLEUR PRODUIT INDICÉ

**MASTER VAN DE HELLE (BE)**, (sbs), m., 1996, **ISO** 153 (08)

#### PRODUITS ÉTALONS

**MASTER VAN DE HELLE (BE)**, (sbs), 1996, **ISO** 153 (08) **BSO** +15 (0,64)

**URIEL DE L'ILE**, (sfa), 2008

**DONATELLO DU BAILLY**, 2013

#### PRODUIT NON PARU ANTÉRIEUREMENT

**FELICITER DES GRAIS**, f, bai, 2015, LIFE DU BOURG

**MONTE 2015** : Agréé, M. DANIEL NION - 79220 LA CHAPELLE BATON (☎ +335.49.05.24.36)

1 jument saillie, 1 pleine

**GUED GUEDYA**, f., alezan, HALISCA DU ROMPIS

**MONTE 2016** : même lieu, 1 jument saillie



**MONTE 2017** : même lieu

**Propriétaire** : M. DANIEL NION - LE BOURGNEUF - 79220 LA CHAPELLE BATON (☎ +335.49.05.24.36)

**EUROCOMMERCE BERLIN (DE)** (holst), gr fon 1994 ÉLEVÉ EN ALLEMAGNE - HV numéro 210274394 - M. JOSEF UNKELBACH par CASSINI I (DE) (holst) et ESTIA (holst) par CARETINO (DE) (holst) et VARDANA (holst) par FERNANDO (holst)

**BSO** +22 (0,95) **BDR** +1 (0,53) Entré au haras en **2005 - 248** produits immatriculés (75 SF), 165 indicés en SO, 5 indicés en CC, 8 indicés en DR, 34 présentés en hunter

**MEILLEURS PRODUITS INDICÉS**

**BEL REINHART Z (BE)**, (z), m., 2005, **ISO** 152 (13) **JSO** 6  
**STORY DE PREULLY**, (sfa), h., 2006, **ISO** 156 (13) **JSO** 6  
**SWINNY DU PARC**, (sfa), f., 2006, **ISO** 150 (15)  
**UDSON DE JAUZIF**, (sfa), m., 2008, **ISO** 158 (14) **JSO** 6  
**ULTRA CHIC GRAVELOTTE**, (cs), f., 2008, **ISO** 140 (15) **JSO** 4  
**UNE PRINCE**, (sfa), f., 2008, **ISO** 141 (14) **JSO** 6  
**UPPSALA DU FIGUIER**, (aacr), f., 2008, **ISO** 147 (16) **JSO** 6

**UPTON DE GRAVELOTTE**, h., 2008, **ISO** 148 (16)  
**URSULE DU MAZET**, (sfa), h., 2008, **ISO** 144 (16)  
**UTAH BEACH UN PRINCE**, (sfa), h., 2008, **ISO** 141 (14) **JSO** 6  
**EBERLIN M (NL)**, (kwpn), m., 2009, **ISO** 143 (15) **JSO** 6  
**VERY GOOD DE LA BONN**, m., 2009, **ISO** 140 (16) **JSO** 6  
**VIP DU FOREZAN**, m., 2009, **ISO** 156 (16) **JSO** 5  
**ANGELINA DU TER**, f., 2010, **ISO** 144 (16) **JSO** 5

**PRODUITS ÉTALONS**

**ZILVERSTAR T (NL)**, (kwpn), 2004 **BSO** +14 (0,43)  
**ZINGARO MENILJEAN (NL)**, (kwpn), 2004, **ISO** 116 (10) **BSO** +8 (0,57)  
**ZURICH (NL)**, (kwpn), 2004 **BSO** +11 (0,67)  
**BEL REINHART Z (BE)**, (z), 2005, **ISO** 152 (13) **JSO** 6 **BSO** +15 (0,62) - Mort en 2016  
**FLORIAN DE LA VIE (BE)**, (bwp), 2005, **ISO** 117 (09) **JSO** 4 **BSO** +7 (0,84)  
**GRIFFIN'S VAN D'HEYBOGHT (BE)**, (bwp), 2006  
**TOP BERLIN DU TEMPLE**, (sfa), 2007, **ISO** 113 (12) **BSO** +4 (0,62)  
**UDSON DE JAUZIF**, (sfa), 2008, **ISO** 158 (14) **JSO** 6 **BSO** +20 (0,58)  
**ULMAR MAIL**, (sfa), 2008, **ISO** 139 (14) **JSO** 6 **BSO** +21 (0,58)  
**UNION DE RIVERLAND**, (sfb), 2008, **ISO** 116 (12) **JSO** 4 **BSO** +11 (0,60) - Castré en 2014  
**VERY BERLIN DE CASTEL**, 2009, **ISO** 119 (15) **BSO** +9 (0,58)  
**VERY GOOD DE LA BONN**, 2009, **ISO** 140 (16) **JSO** 6 **BSO** +23 (0,58)  
**ARCIMBOLD RUMEL**, 2010, **ISO** 117 (16) **BSO** +22 (0,57) - Castré en 2014

**PRODUIT NON PARU ANTÉRIEUREMENT**

**BERLINE DU PARC**, f, bai, 2011, TOYE DU PARC

**MONTE 2015** : Étranger, LIEU D'ELEVAGE EN HOLLANDE - PAYS-BAS

5 juments saillies, 5 pleines

**GAIA DE LURE**, f., bai, AMOUR DE LA BONN  
**GOOGLE DU MANY**, m., bai cl, CHERRY BLUE DU MANY

**GRAVELOTTE**, m., gris, STARLETTE D'ALLOU  
**GRETCHEN DE BRAY**, f., bai, UBI QUITE DE BRAY

**MONTE 2016** : Agréé, E.A.R.L. ELEVAGE DE KEZEG - 56450 SURZUR (☎ +332.97.42.62.28)

11 juments saillies

**EXCALIBUR DELA TOUR VIDAL (BE)** (s), gris 2010 ÉLEVÉ ) - SBS numéro 48345 - S.A.R.L. LES ECURIES DE LA TOUR VIDAL

par UGANO SITTE (BE) (sbs) et THELMA LA TOUR VIDAL (sfb) par OGANO SITTE (BE) (sbs) et LADY CALVARO (BE) (sfa) par CALVARO (DE) (holst)

**ISO** 146 (16) **JSO** 5 **BSO** +25 (0,57) Entré au haras en **2015 - 5** produits immatriculés (3 SF)

**MONTE 2015** : Agréé, M. JEAN-LOUIS BOURDY DUBOIS - 03200 VICHY (☎ +334.70.31.78.39)

7 juments saillies, 7 pleines

**GARANCE LA TOUR VIDAL**, f., bai, COMTESSE DE LA TOUR VIDAL (BE)

**GIGI JO**, f., gr cl, NANCY JO  
**GILDA DE COEUR**, m., bai, HUNE DE COEUR

**MONTE 2016** : Agréé, S.A.S. GROUPE FRANCE ELEVAGE - 14700 FALAISE (☎ +332.31.40.19.88)

51 juments saillies

**MONTE 2017** : même lieu

**Propriétaire** : SYNDICAT DE L'ÉTALON EXCALIBUR DELA TOUR VIDAL - GROUPE FRANCE ELEVAGE SAS - 14 PLACE PAUL GERMAN - 14700 FALAISE

**FAKIR DE KREISKER** (sfa), bai 1993 ÉLEVÉ DANS LE FINISTERE - Mme MARIE-ANTOINETTE ANSQUER

par QUITO DE BAUSSY (sfa) et BETTY DE KREISKER (sfa) par MUGUET DU MANOIR (sfa) et DANAE (sfa) par STARTER (sfa)

**ISO** 140 (99) **JSO** 6 **BSO** +16 (0,96) Entré au haras en **1998 - 293** produits immatriculés (169 SF), 193 indicés en SO, 15 indicés en CC, 13 indicés en DR, 1 présenté à l'attelage, 1 partant en endurance, 23 présentés en hunter

**MEILLEURS PRODUITS INDICÉS**

**LAGUNE DE KREISKER**, (sfa), f., 1999, **ISO** 159 (12) **JSO** 6  
**MINOS DE MONTAGNAC**, (sfa), h., 2000, **ISO** 141 (13)  
**MITSOUKO D'AMAURY**, (sfa), f., 2000, **ISO** 165 (10) **JSO** 6

**NAGANO DE KREISKER**, (sfa), m., 2001, **ISO** 141 (07) **JSO** 6  
**OKING DE RIVERLAND**, (sfa), m., 2002, **ISO** 145 (15)  
**VICTOIRE LANDAISE**, f., 2009, **ISO** 148 (15) **JSO** 6

**PRODUITS ÉTALONS**

**UNIS DU SANCY**, (sfa), 2008  
**APPLE TREE D'EMMA**, 2010, **ISO** 103 (16) **BSO** +1 (0,54) - Castré en 2014  
**ATLANTIK DE BELLEVUE**, 2010, **ISO** 110 (16) **BSO** +9 (0,52) - Castré en 2014  
**BONZO DU FORT**, 2011, **ISO** 105 (16) **BSO** +1 (0,52)

**MONTE 2015** : Agréé, Dr. Vét. ROLAND RIDOUX - 29360 CLOHARS CARNOET

2 juments saillies, 2 pleines

**GILLIAN DE HEUSSE**, f., alezan, FIFTY FIFTIC

**GOUTCHIE DE SANCY**, f., bai, NAIADÉ DE LISTOIR

**MONTE 2016** : Agréé, S.C.E.A. ELEVAGE DE KREISKER - 29780 PLOUHINEC

3 juments saillies

**FANGO IN BLUE** (aa), bai 1993 ÉLEVÉ EN HAUTE-VIENNE - M. ALAIN PINAUD

par VEGANUM (ac) et BERGERE DU CHATEAU (aa) par IAGO C (aa) et ROSE DU CHATEAU (aa) par FOL AVRIL (aa)

**ISO** 138 (00) **JSO** 6 **BSO** +6 (0,93) **BCC** +13 (0,64) Entré au haras en **1999 - 213** produits immatriculés (70 SF), 112 indicés en SO, 37 indicés en CC, 22 indicés en DR, 2 partants en endurance, 29 présentés en hunter

**MEILLEURS PRODUITS INDICÉS**

**OCARINA DU CHANOIS**, (sfa), h., 2002, **ICC** 169 (10) **JCC** 6  
**PRELE DU CHANOIS**, (sfa), f., 2003, **ISO** 152 (11) **JSO** 6

**SAFRAN DU CHANOIS**, (sfb), h., 2006, **ICC** 146 (15) **JCC** 6

**PRODUITS ÉTALONS**

**REBEL DU BREUIL**, (oc), 2005 - Castré en 2009  
**RIMROCK DES AULNES**, (aacr), 2005  
**ALL STAR DUTOURAIL**, (aacr), 2010 - Castré en 2013  
**AWAI DE LA CHEZAL**, (aacr), 2010 - Castré en 2014

**MONTE 2015** : Agréé, ASSOCIATION GENETIQU ANGL0 - 47600 NERAC (☎ +335.24.31.50.59)

11 juments saillies, 9 pleines, 2 résultats inconnus

**GINKGO DU CHANOIS**, m., bai, JASPEE DU CHANOIS

**MONTE 2016** : même lieu, 3 juments saillies

**FERGAR MAIL** (sfa), bai 1993 ÉLEVÉ DANS L'ORNE - M. BERNARD PIERRE LE COURTOIS

par LAUDANUM (ps) et ADORET (BE) (sfa) par ALME (sfa) et GOLDRET Z (DE) (fsf) par GOTTHARD (DE) (han)

**ISO** 135 (98) **JSO** 5 **BSO** +13 (0,95) **BCC** +7 (0,53) Entré au haras en **1997 - 230** produits immatriculés (180 SF), 152 indicés en SO, 18 indicés en CC, 8 indicés en DR, 38 présentés en hunter

#### MEILLEURS PRODUITS INDICÉS

**LAMM DE FETAN**, (sfa), m., 1999, **ISO** 180 (10) **JSO** 6  
**LINOU DU TOURTEL**, (sfa), h., 1999, **ISO** 141 (04) **JSO** 6  
**LIRVING DE VOLSIN**, (sfa), h., 1999, **ISO** 149 (08)  
**MALCO D'IRRA**, (sfa), h., 2000, **ISO** 142 (09)  
**NANY DU PLESSIS**, (sfa), f., 2001, **ISO** 148 (10) **JSO** 5

**NOBLESSEOBLIGE DEFIEF**, (sfa), f., 2001, **ISO** 140 (13)  
**RAIA D'HELBY**, (sfa), f., 2005, **ISO** 161 (13) **JSO** 6  
**RANDY MAIL**, (sfa), h., 2005, **ISO** 147 (14) **JSO** 5  
**TCHAO DE LA ROQUE**, (sfa), h., 2007, **ISO** 146 (16)  
**TOM TOM DU CHENE**, (sfa), h., 2007, **ISO** 145 (13) **JSO** 6

#### PRODUITS ÉTALONS

**LAMM DE FETAN**, (sfa), 1999, **ISO** 180 (10) **JSO** 6 **BSO** +23 (0,95)  
**LINOU DU TOURTEL**, (sfa), 1999, **ISO** 141 (04) **JSO** 6 **BSO** +5 (0,71)  
**MOUSTIC DU PERRON**, (sfa), 2000, **ISO** 120 (15)  
**QUINTUS LS LA SILLA (MX)**, (oes), 2001 **BSO** +6 (0,66)  
**PAR IXE**, (sfa), 2003, **ISO** 124 (09) **BSO** +2 (0,93)  
**SINGULAR LS LA SILLA (MX)**, (oes), 2006  
**TOM TOM DU CHENE**, (sfa), 2007, **ISO** 145 (13) **JSO** 6 **BSO** +13 (0,58) - Castré en 2011

**MONTE 2015** : Agréé, M. BERNARD PIERRE LE COURTOIS - 61390 BRULLEMAIL (☎ +332.33.28.42.56)

6 juments saillies, 3 pleines, 1 vide, 2 résultats inconnus

**GIMINI CRICKET**, m., alezan, MATMATAH  
**GRANDEDAME DESMENEUX**, f., bai f., PATOU CHAMPEIX

**GRIZEHYS DES EDENES**, f., bai, MATEA DU SOUTRAIT

**MONTE 2016** : même lieu, 4 juments saillies

Mort en 2011

**FETICHE DU PAS** (sfa), bai 1993 ÉLEVÉ DANS LA SOMME - Mme MARIE-FRANCE MOREAU et M. HENRI MOREAU

par LE TOT DE SEMILLY (sfa) et VOLTIGE DU PAS (sfa) par ALME (sfa) et ELECTRE V (sfa) par NIGHT AND DAY (ps)

**ISO** 149 (99) **JSO** 6 **BSO** +5 (0,98) Entré au haras en **1998 - 485** produits immatriculés (402 SF), 325 indicés en SO, 35 indicés en CC, 27 indicés en DR, 2 présentés à l'attelage, 74 présentés en hunter

#### MEILLEURS PRODUITS INDICÉS

**LORRAINE ST JEAN**, (sfa), f., 1999 **ESO**  
**MAESTRO DU GONGE**, (sfa), h., 2000, **ISO** 144 (08)  
**OLGA PLATIERE**, (sfa), f., 2002, **ISO** 142 (08) **JSO** 6  
**OPERA DES LOGES**, (sfa), h., 2002, **ISO** 169 (13) **JSO** 5  
**ORGUEIL DU LYS**, (sfa), h., 2002, **ICC** 154 (11)

**PACOME DES PLAINS**, (sfa), h., 2003, **ISO** 156 (16)  
**PANDORE DE CAUDARD**, (sfa), h., 2003, **ICC** 143 (08) **JCC** 5  
**PHEDRAS DE BLONDEL**, (sfa), h., 2003, **ISO** 155 (13) **JSO** 6  
**FIRST BOY SUNBEAM**, (sl), h., 2008, **ISO** 144 (16)

#### PRODUITS ÉTALONS

**MADNESS**, (sfa), 2000, **ISO** 116 (04) **JSO** 4 **BSO** +8 (0,60)  
**QUALLAIM**, (sfa), 2004  
**QUESSY DE LA TREILLE**, (sfa), 2004, **ISO** 112 (11) **BSO** +2 (0,58) - Castré en 2009

#### PRODUIT NON PARU ANTÉRIEUREMENT

**FLECHE DES GIRONNETS**, f, bai, 2015, QUALL GIRL DU RELAIS

**MONTE 2015** : Agréé, S.A.S. GROUPE FRANCE ELEVAGE - 14700 FALAISE (☎ +332.31.40.19.88)

23 juments saillies, 12 pleines, 11 résultats inconnus

**GABY DE MELANDRIE**, f., bai f., PAOLA DE CUSSY  
**GAIA DU CENGLE**, f., bai, TENNESSEE (NL)  
**GALIANO DE MELANDRIE**, m., alezan, LOLA DE LA DORE  
**GEORGIO DES BICHES**, m., bai, MISS DU PERRON  
**GLENAN DES MONTAGN**, m., alezan, ADOREE DU MARAIS

**GLORIA MALO**, f., bai, MELEGANTE  
**GLOSS DU TOURAIL**, f., bai, P'TITE PUCE DUTOURAIL  
**GRIOTTE DU REPLIT**, f., bai, OCEANE DU VALENTIN  
**GUERLIN DES CELTILLES**, m., bai, IRIS DES RACLES  
**GUEVARA DE LA LAUZE**, m., bai, GAELLE D'ADRIERS

**MONTE 2016** : même lieu, 12 juments saillies

**FIDELIO DU DONJON**, bai 1993 ÉLEVÉ DANS L'ALLIER - Dr. Vét. CHARLES ALBERT HAMM

par IF DE MERZE et BETTY BRUNE (ps) par DARK STONE (ps) et ADELINETTE (ps) par TOURANGEAU (ps)

**ISO** 150 (03) **JSO** 5 **BSO** +10 (0,95) **BCC** +10 (0,60) Entré au haras en **1998 - 253** produits immatriculés (219 SF), 154 indicés en SO, 28 indicés en CC, 13 indicés en DR, 1 gagnant en CO, 29 présentés en hunter

#### MEILLEURS PRODUITS INDICÉS

**NOCTAMBULE COURCELLE**, (sfa), m., 2001, **ISO** 140 (10) **JSO** 4  
**OCTAVE DE LA MARRE**, (sfa), h., 2002, **ISO** 140 (10) **JSO** 6  
**PIRATE DE LA MARRE**, (sfa), h., 2003, **ISO** 143 (10) **JSO** 6

**QUALINDA DE LAFAYETTE**, (sfb), f., 2004, **ISO** 147 (13)  
**RANGOON LOYAUTE**, (sfa), f., 2005, **ICC** 143 (12)  
**ULOTTE DU FRUITIER**, (sfa), f., 2008, **ICC** 140 (16)

#### PRODUITS ÉTALONS

**BLACK JACK VEBE**, 2011, **ISO** 123 (16) **BSO** +10 (0,55)  
**ECLIPSE DU RU**, 2014

**MONTE 2015** : Agréé, M. JEAN-MICHEL MARTINOT - 71250 CLUNY (☎ +333.85.59.11.73)

15 juments saillies, 8 pleines, 7 résultats inconnus

**GAHO DE BLANCHIZET**, m., baipie, NAYA DE BLANCHIZET  
**GAIA MERZE**, f., bai f., LARIA DE SAFRAY  
**GATSBY DE BLANCHIZET**, m., bai, RIVIERE DE BLANCHIZET  
**GAZELLE DE LAVITALIS**, f., al fon, KAELE DE GUILL

**GEMINI B**, f., alezan, MASCOTTE DES FORETS  
**GENTLEMAN MERZE**, m., bai, NOUBA MERZE  
**GHALIA DE BLANCHIZET**, f., baipie, SADISKA DE BLANCHIZET  
**GOTHA MERZE**, f., bai, KRISHNA MERZE

**MONTE 2016** : même lieu, 2 juments saillies

**FIDELIO DU THOT** (sfa), alezan 1993 ÉLEVÉ DANS LA MANCHE - M. JEAN-FRANCOIS NOEL

par DOUBLE ESPOIR (sfa) et QUISLY DU THOT (sfa) par COUNT IVOR (US) (ps) et ARTISANE (sfa) par PRINCE DU CY (sfa)

**ISO** 165 (06) **JSO** 6 **BSO** +8 (0,98) **BCC** +1 (0,66) **BDR** +2 (0,78) Entré au haras en **1997 - 587** produits immatriculés (414 SF), 346 indicés en SO, 43 indicés en CC, 33 indicés en DR, 1 partant en endurance, 53 présentés en hunter

#### MEILLEURS PRODUITS INDICÉS

**KEL STAR**, (sfa), m., 1998, **ISO** 147 (07)  
**KHALIDIDJA**, (sfa), f., 1998, **ISO** 143 (08) **JSO** 6  
**LIDELIO MARINE**, (sfa), h., 1999, **ISO** 144 (08)  
**PEPITE DE L'ESTREE**, (sfa), f., 2003, **ISO** 144 (09) **JSO** 6

**PROFESSOR**, (sfa), h., 2003, **ISO** 141 (09) **JSO** 6  
**QATAR TROIS**, (sfa), h., 2004, **ISO** 144 (14)  
**RODEO DE CAUMONT**, (sfa), h., 2005, **ICC** 146 (14)  
**TIDELIO DES NAUVES**, (sfa), h., 2007, **ISO** 142 (15)

**PRODUITS ÉTALONS**

**QUEFILIO DES AUTHIEUX**, (sfa), 2004 - Castré en 2006  
**UBAYE DES VANETS**, (sfa), 2008 - Castré en 2011  
**UBIX DE FLOREAL**, (sfa), 2008, **ISO 121 (14) BSO +1 (0,58)**  
**VEGAS DES COLLIERES**, (oc), 2009

**PRODUIT NON PARU ANTÉRIEUREMENT**

**ASTERE DE LUSSE**, f, bai, 2010, ESTHER NIGHT

**MONTE 2015** : Agréé, M. CYRIL MERCIER - 71370 ST CHRISTOPHE EN BRESSE

8 juments saillies, 5 pleines, 3 résultats inconnus

**GALATEE DES LAURIERS**, f., alezan, QUERIDA DU REVERSEY  
**GALICE DEL DUCAT**, f., alezan, SUIZA (GB)  
**GANDHI DES LAURIERS**, m., alezan, ROCKETTE HOGUE

**GINKGO DES LAURIERS**, m., alezan, LADY RAJAT  
**GRIMALDI DES LAURIERS**, m., gris, QUATCHINA D'ALBAIN

**MONTE 2016** : même lieu, 19 juments saillies

**FLAMENCO DESEMILLY** (sfa), bai 1993 ÉLEVÉ DANS LA MANCHE - M. RICHARD LEVALLOIS et M. ERIC LEVALLOIS

par LE TOT DE SEMILLY (sfa) et QUENOTTE DU CHEMIN (sfa) par ST BRENDAN (GB) (ps) et GAVOTTE (sfa) par VAMBA DU MESNIL (sfa)  
**ISO 133 (07) ESO BSO +14 (0,88)** Entré au haras en **2010 - 126** produits immatriculés (67 SF), 59 indicés en SO, 1 indicé en DR,  
 5 présentés en hunter

**MEILLEURS PRODUITS INDICÉS**

**VINIVINCI DU VAL DU GEER (BE)**, (bwp), f., 1998, **ISO 144 (07)**  
**BALLERIN VT PRINSEVELD (BE)**, (bwp), f., 2001, **ISO 141 (11)**

**BOKIDOKI VD KRANENBURG (BE)**, (sbs), f., 2007, **ISO 155 (15)**  
**HUPPICOR DB (BE)**, (bwp), h., 2007, **ISO 143 (15)**

**PRODUIT ÉTALON**

**BABYLIS DE STE HERMELE (BE)**, (bwp), 2001, **ISO 135 (07) JSO 6 BSO +20 (0,69)**

**MONTE 2015** : Agréé, Dr. Vét. FREDERIC NEYRAT - 01360 BELIGNEUX (☎ +334.72.25.77.92)

2 juments saillies, 2 pleines

**GLAMTAY DU POUHEY**, f., alezan, MAYTIKA DU POUHEY

**GUAPA DE L'HORIZON**, f., alezan, LUTECIA

**FLIPPER D'ELLE** (sfa), bai 1993 ÉLEVÉ DANS LA MANCHE - M. ALEXIS PIGNOLET

par DOUBLE ESPOIR (sfa) et PAVLOVA DES MALAIS (sfa) par JALISCO B (sfa) et GUEULE D'AMOUR (sfa) par URIEL (sfa)  
**ISO 186 (03) JSO 6 BSO +16 (0,99) BCC +25 (0,83) BDR +1 (0,86)** Entré au haras en **1997 - 1448** produits immatriculés (929 SF), 1027 indicés en SO, 103 indicés en CC, 60 indicés en DR, 2 présentés à l'attelage, 4 partants en endurance, 193 présentés en hunter

**MEILLEURS PRODUITS INDICÉS**

**KALIFAT DES BOIS**, (sfa), f., 1998, **ISO 143 (08) JSO 6**  
**LA LUNA DU THOT**, (sfa), f., 1999, **ISO 159 (06) JSO 6 ESO**  
**LAPIDUS DE LAUNAY**, (sfa), m., 1999, **ISO 151 (09)**  
**LIDEUR DU BOIS**, (sfa), h., 1999, **ISO 143 (11)**  
**LIVINE DU PERRON**, (sfa), f., 1999, **ESO**  
**LUCKY DE QUETTEHOU**, (sfa), h., 1999, **ISO 159 (06) JSO 5**  
**LUCRATE D'EAU GRENOU**, (sfa), m., 1999, **ISO 166 (11) JSO 6**  
**MADRAN DU LIOT**, (sfa), h., 2000, **ICC 154 (14) JCC 6**  
**MARLY PIERREVILLE**, (sfa), h., 2000, **ISO 149 (11)**  
**MASTER DE MENARDIERE**, (sfa), m., 2000, **ISO 162 (13) JSO 6**  
**MEDUZE D'EAU GRENOU**, (sfa), f., 2000, **ISO 143 (08) JSO 5**  
**MELBA DE LA JOURLAIS**, (sfa), f., 2000, **ISO 140 (09) JSO 6**  
**MESSIDOR DU COUDRAI**, (sfa), h., 2000, **ISO 141 (07) JSO 4**  
**MIAMI D'AUVRAY**, (sfa), f., 2000, **ESO**  
**MIKIE DE CHANTLOU**, (sfa), f., 2000, **ISO 142 (06)**  
**MILOS DU PLAIN**, (sfa), m., 2000, **ISO 163 (10) JSO 6**  
**MILTON DES CRESLES**, (sfa), m., 2000, **ISO 143 (11)**  
**MON FLIPPER**, (sfa), m., 2000, **ISO 153 (09)**  
**MUGUETTE DU PONT**, (sfa), f., 2000, **ISO 144 (07) JSO 6**  
**NAIKA D'ELLE**, (sfa), f., 2001, **ISO 141 (11) JSO 6**  
**NAPOLEON DU CHANU**, (sfa), m., 2001, **ISO 143 (10)**  
**NAUSICA TAME**, (sfa), f., 2001, **ISO 156 (12) JSO 5**  
**NAUTILUS DE FRANCE**, (sfa), h., 2001, **ISO 152 (10)**  
**NIKITA DU LUOT**, (sfa), f., 2001, **ISO 164 (14) JSO 5**  
**NOBEL D'HA**, (sfa), h., 2001, **ISO 143 (12) JSO 4**  
**NOUBA DE LA BOTTE**, (sfa), f., 2001, **ISO 160 (09) JSO 6**  
**NUGGETS L'AMANDOUR**, (sfa), h., 2001, **ISO 158 (11)**  
**OBISCO DES RONDETS**, (sfa), h., 2002, **ISO 151 (12) JSO 5**  
**OCEANE DU VALLIER**, (sfa), f., 2002, **ISO 147 (11) JSO 5**  
**OGALO**, (sfa), h., 2002, **ISO 153 (10) JSO 6**  
**OLIPPER SCHERVIL**, (sfa), h., 2002, **ICC 157 (13) JCC 4**  
**OMBRELLE DES RUETTES**, (sfa), f., 2002, **ISO 143 (09)**  
**ORAGE DES VAUX**, (sfa), m., 2002, **ISO 161 (14)**

**ORCHIDEE DE CAROLLES**, (sfa), f., 2002, **ISO 142 (09)**  
**ORIENT D'ELLE**, (sfa), m., 2002, **ISO 149 (12) JSO 6**  
**ORIZON DE BRUNEL**, (sfa), m., 2002, **ISO 153 (12)**  
**OSCAR DU LESME**, (sfa), h., 2002, **ISO 147 (11) JSO 6**  
**OTELLO DE VILLENEUVE**, (sfa), m., 2002, **ISO 143 (10)**  
**OULANOVA DES MALAIS**, (sfa), f., 2002, **ISO 140 (09) JSO 6**  
**PARHELIE**, (sfa), f., 2003, **ISO 144 (10) JSO 6**  
**PHARONE**, (sfa), f., 2003, **ISO 142 (10) JSO 6**  
**PHOENIX D'AMIGNY**, (sfa), m., 2003, **ICC 144 (13)**  
**PIN UP DU MARAIS**, (sfa), f., 2003, **ISO 148 (12) JSO 4**  
**PIROLE DE LA CHATRE**, (sfa), f., 2003, **ISO 156 (16) JSO 5**  
**PLEIADE HEUTIERE**, (sfa), f., 2003, **ISO 140 (15) JSO 6**  
**PRINCE DES VAUX**, (sfa), m., 2003, **ISO 171 (13)**  
**PRINCESSE DU CHANU**, (sfa), f., 2003, **ISO 143 (14)**  
**QUADILLAC LES PARTS**, (sfa), f., 2004, **ISO 154 (16) JSO 5**  
**QUADJARS DE SIENNE**, (sfa), h., 2004, **ISO 140 (10) JSO 6**  
**QUEN BLANCHELANDE**, (sfa), f., 2004, **ISO 140 (10) JSO 6**  
**QUEL CHANU**, (sfa), h., 2004, **ISO 165 (15) JSO 5**  
**QUICK DE LANGERS**, (sfa), h., 2004, **ICC 141 (12) JCC 6**  
**QUILLY DE MOMPLAISIR**, (sfa), m., 2004, **ISO 148 (15)**  
**RIALTO DE TATHOU**, (sfa), h., 2005, **ISO 140 (16) JSO 5**  
**ROYAL DES BISSONS**, (sfa), m., 2005, **ISO 157 (13)**  
**SKIPPER DU MOULINET**, (sfa), h., 2006, **ISO 141 (14) JSO 6**  
**STELLA DE L'AIROU**, (sfa), f., 2006, **ISO 146 (16) JSO 4**  
**TANAGRA DE LA ROCHE**, (sfa), h., 2007, **ISO 146 (13) JSO 6**  
**TELSTAR DE LA HAYE**, (sfa), m., 2007, **ISO 142 (15)**  
**TEQUILA DU BLONDEL**, (sfa), f., 2007, **ISO 147 (16) JSO 6**  
**TORNADO DES MONTS**, (sfa), m., 2007, **ISO 150 (16)**  
**TRESOR PALUELLE**, (sfa), h., 2007, **ISO 142 (15)**  
**TRIADIE DES FELINES**, (sfa), h., 2007, **ISO 152 (13) JSO 6**  
**URANIE DE BELCOUR**, (sfa), f., 2008, **ISO 142 (16)**  
**VALENTINO DES BLEUS**, h., 2009, **ISO 142 (15)**  
**AMBRE CHAQUESNE**, f., 2010, **ISO 142 (16) JSO 5**

**PRODUITS ÉTALONS**

**LAVENIR DES ISLOTS**, (pfs), 1999  
**MASTER DE MENARDIERE**, (sfa), 2000, **ISO 162 (13) JSO 6 BSO +9 (0,59)**  
**MEDIATOR**, (sfa), 2000, **ISO 116 (09) BSO +1 (0,58)**  
**NAPOLEON DU CHANU**, (sfa), 2001, **ISO 143 (10) BSO +17 (0,55)**  
**NELSON DES FORETS**, (sfa), 2001, **ISO 120 (05) JSO 5 BSO +9 (0,61)** - Castré en 2006  
**ORIENT D'ELLE**, (sfa), 2002, **ISO 149 (12) JSO 6 BSO +15 (0,85)**  
**OSWALDO DE BANCE**, (sfa), 2002, **ISO 105 (06)**  
**QUESAC DE ROSEMONT**, (sfa), 2004, **BSO +12 (0,43)**  
**ROMANDO DE L'ABBAYE**, (sfa), 2005, **ISO 136 (10) JSO 5 BSO +22 (0,91) BDR +2 (0,45)**  
**TENOR DES VENTS**, (sfa), 2007, **ISO 113 (11) JSO 4 BSO +7 (0,57)** - Castré en 2011  
**UNICO DU GUI**, (sfa), 2008, **ISO 109 (14) BSO +6 (0,60)** - Castré en 2012  
**VIRTUOSE DE FLAVIGNY**, (pfs), 2009  
**VOL DE MORT**, (pfs), 2009  
**AMIRAL D'OZ**, 2010, **ISO 105 (16) BSO +4 (0,56)** - Castré en 2015  
**BERLIOZ DU ROL**, 2011, **BSO +5 (0,40)**  
**BOLERO DU LEYNARD**, 2011  
**BOUBA DE LA SOURCE**, 2011  
**FLIPPER DE L'ETAPE**, (aes), 2011  
**CISKO DES ARCHERES**, 2012 - Castré en 2015

**PRODUITS NON PARUS ANTÉRIEUREMENT**

**DISCRET DE NOYERS**, m, bai, 2013, GUEULE D'AMOUR V

**FIDJI DE ROCHES**, m, bai cl, 2015, MELISSE DU GAGNAGE

**MONTE 2015** : Agréé, S.A.R.L. FRANCE ETALONS - 08250 TERMES

35 juments saillies, 22 pleines, 1 vide, 12 résultats inconnus

**GALAK DE CAZENEUVE**, m., gr fon, ROMA DE MEIA LUA (BE)  
**GARRY DES TOURELLES**, m., bai, NUANCE DES TOURELLES  
**GENEPI DES SOURCES**, m., alezan, ANISETTE DU BOULY (BE)  
**GERONIMO DES SOURCES**, m., bai, NOMONEY DES SOURCES  
**GET READY DU DIFQUES**, f., bai, ITOU DELAMOTTE  
**GIANNA DE FANGY**, f., bai, QUINTA DES SAUGETS  
**GILDA DE COCO**, f., bai, THILDA DE GALESTE

**GIPSON DE SELLES**, m., bai, UNINA DU ROC  
**GIPSY DE SPERLEKA**, f., al fon, PIN UP DE SPERLEKA  
**GITANO DE GREE**, m., bai f., ARIELLA DE GREE  
**GLITTER D'HONVAULT**, m., bai, PRUDENCE D'HONVAULT  
**GOSSERICHIE PIERRE**, m., alezan, OREE DE LA PIERRE  
**GRIOTTE PITOU**, f., bai, FANTAISIE CHENAL



**MONTE 2016** : même lieu, 24 juments saillies

## FOLAMOUR DU BOIS

(sfa), bai 1993 ÉLEVÉ DANS LA MANCHE - M. FRANCOIS LETABLIER et Mme MARIE-THERESE LETABLIER  
par TU VIENS DORVAL (sfa) et URSULA DU BOIS II (sfa) par GRAND VENEUR (sfa) et MADONE IV (sfa) par QUASTOR (sfa)  
**ISO 157 (99) JSO 6 BSO +9 (0,93)** Entré au haras en **1998 - 242** produits immatriculés (145 SF), 117 indicés en SO, 14 indicés en CC, 12 indicés en DR, 2 présentés à l'attelage, 2 partants en endurance, 14 présentés en hunter

### MEILLEURS PRODUITS INDICÉS

**ORCIVAL DU MONT CLAIR**, (sfa), h., 2002, **ISO 146 (11)**

**PALEO DE LA POLKA**, (sfa), h., 2003, **ISO 146 (14) JSO 4**

### PRODUITS ÉTALONS

**THOR DE LANCIZOLLE**, (sfa), 2007  
**VIRAGE DE LA LAITERIE**, (cc), 2009  
**VOL D'AMOUR DES TOURS**, 2009  
**DJAZZ DE BARBEREAU**, 2013  
**DOUBLEJE DE BARBEREAU**, 2013

**MONTE 2015** : Agréé, M. PIERRE DEF'FRANCE - 45640 SANDILLON

14 juments saillies, 6 pleines, 8 résultats inconnus

**GARANDE DE BARBEREAU**, f., rouan, HELISA DE LARRUE  
**GARDENIA DE BARBEREAU**, f., bai, IRIS DE CASTELNAU  
**GLASGOW DE BARBEREAU**, m., bai, POINTE D'EMERAUDE  
**GOLDEN DE BARBEREAU**, f., bai f., WHATEVER VON SEBITZ VZH

(NL)

**GRAFFITI DE BARBEREAU**, m., bai, QARISMA DE BARBEREAU  
**GRELUCHE DE BARBEREAU**, f., bai, MUSARDE

**MONTE 2016** : même lieu, 8 juments saillies

## FOR DE LA HARDIERE

(sfa), bai 1993 ÉLEVÉ DANS LE CALVADOS - M. CHRISTIAN LASTERNAT

par JALISCO B (sfa) et REAL STAR II (sfa) par JILOI (sfa) et DOLORES (sfa) par ORIENT (sfa)

**ISO 169 (03) JSO 6 BSO +3 (0,88)** Entré au haras en **1998 - 56** produits immatriculés (44 SF), 52 indicés en SO, 6 indicés en CC, 5 indicés en DR, 12 présentés en hunter

### MEILLEURS PRODUITS INDICÉS

**LORD DE RIVER**, (sfa), h., 1999, **ISO 152 (08) JSO 5**

**MACK HOY**, (sfa), m., 2000, **ISO 151 (11) JSO 6**

### PRODUIT ÉTALON

**MACK HOY**, (sfa), 2000, **ISO 151 (11) JSO 6 BSO +10 (0,70)**

**MONTE 2015** : Agréé, M. FRANCOIS LEVY - 21140 SEMUR EN AUXOIS (☎ +333.80.97.37.30)

4 juments saillies, 2 pleines, 1 vide, 1 résultat inconnu

**GADJI HOY**, m., bai, UXALA HOY

**GAIA DE LA CESTE**, f., noipan, MAMILLETTE

**MONTE 2016** : même lieu

Mort en 2011

## FOR EVER IV

(gris) 1993 ÉLEVÉ EN HAUTE-VIENNE - M. JACQUES BASTIN LAVAUZELLE

par IAGO C (aa) et SILAINE II (sfa) par FOL AVRIL (aa) et UGOULAINE L A (sfa) par INVINCIBLE (sfa)

**ISO 153 (01) JSO 6 BSO +1 (0,95) BCC +11 (0,79)** Entré au haras en **1998 - 300** produits immatriculés (110 SF), 154 indicés en SO, 79 indicés en CC, 27 indicés en DR, 10 partants en endurance, 23 présentés en hunter

### MEILLEURS PRODUITS INDICÉS

**NEVER FLY**, (sfa), h., 2001, **ICC 141 (08) JCC 6**

**QUENOTE DE LA GENETRE**, (aacr), f., 2004, **ICC 141 (11) JCC 6**

**SAGA DU MANAOU**, (aa), f., 2006, **ICC 155 (14) JCC 6**

**ULTRACHIC DE BRIAL**, (aa), f., 2008, **ISO 140 (16) JSO 5**

### PRODUITS ÉTALONS

**NILSON D'EAU**, (sfa), 2001  
**RAMBO DE LASMARRIGUES**, (aacr), 2005 - Mort en 2011  
**REVERKA DE LAMANS**, (aacr), 2005 - Mort en 2011 Castré en 2010  
**UNICK DE L'YLLE**, (aa), 2008

**MONTE 2015** : Agréé, M. EDOUARD ELIE - 64520 SAMES (☎ +335.59.56.03.93)

10 juments saillies, 6 pleines, 1 vide, 3 résultats inconnus

**GALHIA DE FANTILHOU**, f., bai, HARISSA FANTILHOU

**GOSSIP LOVE DE PAMS**, f., bai, GINGER LOVE

**MONTE 2016** : même lieu, 8 juments saillies

## FOR PLEASURE (DE)

(han), alezan 1986 ÉLEVÉ EN ALLEMAGNE - VHW numéro 310258786 - M. ROBERT DIESTEL

par FURIOSO II EX VERTUOSO (sfa) et GHANTINO (han) par GRANNUS (han) et GOLDI (han) par GOYA (han)

**BSO +20 (0,98) BCC +17 (0,55) BDR +4 (0,72)** Entré au haras en **2000 - 458** produits immatriculés (201 SF), 305 indicés en SO, 22 indicés en CC, 21 indicés en DR, 1 partant en endurance, 49 présentés en hunter

### MEILLEURS PRODUITS INDICÉS

**RUSH D'HOOGPOORT (BE)**, (sbs), h., 2001, **ISO 168 (09) JSO 6**

**OPALE DES PEUPLIERS (BE)**, (sfa), f., 2002, **ISO 161 (10) JSO 6**

**SAUTERELLE DE LA POMME (BE)**, (sbs), f., 2002, **ISO 151 (10) JSO 6**

**PINK LADY D'EMM**, (sfb), f., 2003, **ISO 151 (13) JSO 6**

**POETE DE PREUILLY**, (sfb), m., 2003, **ISO 149 (13) JSO 6**

**TEEKITIEZZIE DE MUZE (BE)**, (sbs), f., 2003, **ISO 146 (12)**

**QAMAIEU DE MONTSEC**, (sfa), h., 2004, **ISO 158 (13) JSO 6**

**QELVERDIE DU TEMPLE**, (sfa), f., 2004, **ISO 154 (13)**

**QORPLEASUR DU TEMPLE**, (sfa), h., 2004, **ISO 149 (13)**

**QUALVIN D'EMM**, (sfa), h., 2004, **ISO 145 (14)**

**QUEBEC TAME**, (sfa), m., 2004, **ISO 162 (13) JSO 6**

**QUILEBO DU TILLARD**, (sfa), h., 2004, **ISO 163 (14)**

**QUINQUET D'IVRAIE**, (aacr), h., 2004, **ISO 151 (16) JSO 6**

**QUIZ FOR PLEASURE**, (sfa), h., 2004, **ISO 161 (14) JSO 5**

**FLORA DE MARIPOSA (BE)**, (bwp), f., 2005, **ISO 175 (16)**

**FOR JOY VAN T ZORGVLIE (BE)**, (bwp), h., 2005, **ISO 169 (16)**

**FOR JUMP (DE)**, (holst), h., 2005, **ISO 144 (12) JSO 6**

**FULL MONTY (BE)**, (bwp), m., 2005, **ISO 146 (14)**

**RANDON PLEASURE**, (sfa), f., 2005, **ISO 159 (16)**

**RAPIDE D'HELBY**, (sfa), f., 2005, **ISO 151 (14) JSO 6**

**RAVEN D'ETAIN**, (sfa), m., 2005, **ISO 156 (12) JSO 6**

**REELLE STAR LA GOULA**, (sfa), f., 2005, **ISO 148 (13) JSO 6**

**REGAIN D'HELBY**, (sfa), h., 2005, **ISO 157 (15)**

**REGLISSE DE BRENUSS**, (sfa), f., 2005, **ISO 151 (13) JSO 6**

**REHA DEL SOL**, (sfa), f., 2005, **ISO 142 (13) JSO 6**

**REINE D'ISIGNY**, (sfa), f., 2005, **ISO 144 (15) JSO 6**

**RESEDA DU JOUR**, (sfa), f., 2005, **ISO 153 (13) JSO 6**

**RHEANE DE VERNAY**, (sfa), f., 2005, **ISO 147 (14) JSO 6**

**RIESGO DE PABAN**, (aacr), h., 2005, **ISO 147 (16) JSO 5**

**RIGHT PLEASURE**, (sfa), h., 2005, **ISO 153 (15)**

**RIVIERA DE TOSCANE**, (sfa), f., 2005, **ISO 143 (13) JSO 6**

**ROCK D'ENFER (LU)**, (sl), h., 2005, **ISO 140 (16) JSO 4**

**ROMANE DU THEIL**, (sfa), f., 2005, **ISO 166 (15)**

**ROMEO DU PARADIS**, (sfa), h., 2005, **ISO 145 (14)**

**ROXANE DE LA BERANGER**, (sfa), f., 2005, **ISO 140 (16)**

**RUBY DU SUYER**, (sfa), h., 2005, **ISO 152 (15)**

**VARENNE D'HOF TEN BOS (BE)**, (sbs), h., 2005, **ISO 142 (16)**

**SHIVA D'AMAURY**, (sfa), m., 2006, **ISO 169 (16)**

**SOORY DE L'HALLALI**, (sfa), f., 2006, **ISO 161 (16) JSO 6**

**SPLENDERO DE DAMVIL**, (sfa), h., 2006, **ISO 147 (15)**

**TEAM DU TEMPLE**, m., 2007, **ISO 143 (14) JSO 6**

**TOUCH OF CLASS D'ORS**, (sfa), h., 2007, **ISO 148 (16) JSO 6**

**VADROUILLE D'PEUPLIER**, f., 2009, **ISO 145 (16) JSO 6**

### PRODUITS ÉTALONS

**FORSYTH (DE)**, (han), 1995 **BSO +11 (0,57) BDR +10 (0,44)**

**FOR FEELING (DE)**, (han), 1996 **BSO +5 (0,44)**

**FOR KEEPS (DE)**, (han), 1996 **BSO +6 (0,45)**

**FOR GERMANY RD (DE)**, (han), 1998

**FOR HERO (DE)**, (han), 2001, **ISO 133 (08) BSO +8 (0,83)**

**SHINDLER DE MUZE (BE)**, (sbs), 2002 **BSO +22 (0,65)**

**VAILLANT (NL)**, (kwpn), 2002 **BSO +12 (0,65)**

**POETE DE PREUILLY**, (sfb), 2003, **ISO 149 (13) JSO 6 BSO +15 (0,64)**

**QUEBEC TAME**, (sfa), 2004, **ISO 162 (13) JSO 6 BSO +24 (0,65)**  
**QUINQUET D'IVRAIE**, (aacr), 2004, **ISO 151 (16) JSO 6 BSO +20 (0,61)** - Castré en 2009  
**ZAPPY (DE)**, (han), 2004, **ISO 125 (10) BSO +14 (0,53)**  
**FERRON (DE)**, (holst), 2005, **ISO 129 (11) JSO 6 BSO +14 (0,69)**  
**REAL PLEASURE D'ARGEN**, (aacr), 2005, **ISO 119 (16) BSO +11 (0,62), ICC 118 (14) BDR +2 (0,52)**  
**ROSSIGNOL DU CELLIER**, (sfa), 2005, **ISO 125 (11) BSO +12 (0,62)**  
**SHAMAN LA JONCHERE**, (sfa), 2006, **ISO 127 (11) JSO 5 BSO +7 (0,60)**  
**SPLENDERO DE DAMVIL**, (sfa), 2006, **ISO 147 (15) BSO +15 (0,65)** - Castré en 2015  
**TAQUIN DE FÉRAL**, (sfa), 2007, **ISO 135 (14) BSO +13 (0,60)**  
**TOP SECRET D'OSSAU**, (aa), 2007, **ISO 120 (15) JSO 4 BSO +10 (0,61)**

**PRODUITS NON PARUS ANTÉRIEUREMENT**

**AUTHENTIC DE BREVE**, h, alezan, 2010, O'SEVEN DE BREVE  
**FOR EVER'S DREAM**, f, alzpie, 2015, RAPSODIE DU GODION

**FRENCH TOUCH'S DREAM**, m, alzpie, 2015, TINA DU GODION

**MONTE 2015** : Agréé, Dr. Vét. MICHEL GUIOT - 08250 GRANDPRE (☎ +333.24.30.50.46)

41 juments saillies, 30 pleines, 11 résultats inconnus

**G MAIL DU TILLARD**, f., noir, TAIGA DU TILLARD  
**GALILEO DE BEAUFOR**, m., noipan, RIVIERA DE BEAUFOR  
**GARETH DE ST PRIEST**, m., bai, VICE VERSA GARETTE  
**GHOST RIDER HDG**, m., alezan, KAOLINE J ET F (BE)  
**GIFT DU BOULAT**, m., alezan, IVY DU CLOU  
**GLOBULE DE BRENUS**, m., alezan, PARTICULE DE BRENUS  
**GOCHKA**, f., alezan, PENELOPE DU BREAU  
**GOLD PLEASURE DU TER**, m., bai, RELINDA DU TER  
**GOLDEN TAME**, m., alezan, OTTAWA TAME  
**GOLDFAX DES EDENES**, m., alezan, ATYKA DU BOURG  
**GOOD PLEASURE SEMILLY**, m., bai, BETTY BOOP SEMILLY

**GOODPLEASURE DELATOUR**, f., bai, RADIEUSE DE LA TOUR  
**GORAN D'HELBY**, m., alezan, UNDOCTRA D'HELBY  
**GORDON DE TALMA**, m., alezan, QUIVA DU ROUET  
**GOSSIP BREIL**, f., alezan, KIPRA (LV)  
**GOTHAM HDG**, m., alezan, ULMA BORDERIE  
**GRILLON DU MARRONIER**, m., bai f., PRINCESSE DE MOENS  
**GUANACO**, m., bai f., SUPERSONIC  
**GUARANI SEMILLY**, f., alezan, BRASILIA DE L'ABBAYE  
**GUERLAIN LYADE**, m., bai, ROLENTE  
**GUINNESS DE TALMA**, f., gris, CALL ME TALMA

**MONTE 2016** : Agréé, S.A.R.L. FRANCE ETALONS - 08250 TERMES

17 juments saillies

**FRENCH CANCAN** (sfa), bai 1993 ÉLEVÉ DANS LA MANCHE - M. S.N.C. BROHIER

par QUIDAM DE REVEL (sfa) et SCALA (sfa) par URIEL (sfa) et GEMINI (sfa) par TANAEI (sfa)

**ISO 124 (00) JSO 5** Entré au haras en **1997 - 217** produits immatriculés (164 SF), 153 indicés en SO, 12 indicés en CC, 15 indicés en DR, 1 présenté à l'attelage, 19 présentés en hunter

**MEILLEURS PRODUITS INDICÉS**

**KAMANDINE**, (sfa), f., 1998, **ISO 140 (06) JSO 6**  
**KAPITOL DES ROSES**, (sfa), h., 1998, **ISO 151 (05) JSO 6**

**KREGOU BRECOURT**, (sfa), h., 1998, **ISO 149 (12) JSO 4**  
**PARIS BANBOU**, (sfa), h., 2003, **ICC 141 (08) JCC 5**

**PRODUIT ÉTALON**

**KAMUS**, (sfa), 1998, **ISO 110 (02)**

**PRODUIT NON PARU ANTÉRIEUREMENT**

**ABYSSE DE BOURBON**, f, alezan, 2010, IDOLE DES SAUGES

**FRINGANT DE LAFAGE** (sfa), al rub 1993 ÉLEVÉ DANS LA MANCHE - M. JEAN-MARIE CAPELLE et Mme JEANNE CAPELLE

par SOCRATE DE CHIVRE (sfa) et LA BELLE BLONDE (sfa) par STARTER (sfa) et FAN FAN DU BOIS (sfa) par URANUS DE L'ERE (sfa) ou QUIRINAL (sfa)

**ISO 155 (05) JSO 5 BSO +10 (0,85)** Entré au haras en **1998 - 82** produits immatriculés (69 SF), 35 indicés en SO, 1 indicé en CC, 3 indicés en DR, 4 présentés en hunter

**MEILLEURS PRODUITS INDICÉS**

**MI SAM DES LANDES**, (sfa), h., 2000, **ISO 155 (10) JSO 4**

**MUGUET DE LA SCYE**, (sfa), h., 2000, **ISO 149 (09)**

**PRODUIT ÉTALON**

**TRIBORT D'YROISE**, (oc), 2007

**MONTE 2015** : Agréé, E.U.R.L. LE HARAS DES PIEUX - 50340 LES PIEUX (☎ +332.33.52.43.29)

9 juments saillies, 6 pleines, 3 résultats inconnus

**GABY DE CERISY**, m., bai, MOIRA 17 (BE)  
**GALANTE DU FOUQUET**, f., alezan, PRETTY DU FOUQUET  
**GALOPETE DU BOSQ**, f., alezan, FLEUR DE SEVES

**GENIAL DU FOUQUET**, m., alezan, MALICE DU FOUQUET  
**GINETTE DU BOSQ**, f., bai, QUINTETTE DU BOSQ  
**GRACE DES AJONCS**, f., alezan, SEXY DES AJONCS

**FUSAIN DU DEFAY** (aa), gr rou 1993 ÉLEVÉ EN DORDOGNE - Mme CHRISTINE ABADIE-GIEN et M. JEAN-BERNARD ANIZAN

par PHOSPH'OR (aa) et JACINTHE DU MAURY (aa) par FOL AVRIL (aa) et JASIONE (aa) par SAMUEL (aa)

**ISO 162 (04) JSO 6 BSO +4 (0,98)** Entré au haras en **1998 - 568** produits immatriculés (124 SF), 352 indicés en SO, 114 indicés en CC, 47 indicés en DR, 1 présenté à l'attelage, 10 partants en endurance, 84 présentés en hunter

**MEILLEURS PRODUITS INDICÉS**

**JOGGER DES GAVES**, (aa), h., 1999, **ICC 153 (06)**  
**L'OUSTITI DU DOMBIEF**, (sfa), h., 1999, **ISO 146 (09)**  
**MIRANDOLA**, f., 2000, **ISO 146 (10) JSO 6**  
**NATHAN DE LA TOUR**, (aa), m., 2001, **ISO 147 (08) JSO 6**  
**OCRE DU FRAIGNEAU**, (sfa), f., 2002, **ISO 144 (11) JSO 6**  
**PEMBA DES CARRIERES**, (aa), f., 2003, **ICC 150 (09) JCC 6**

**PEPSY DU THIL**, (aa), h., 2003, **ICC 149 (11) JCC 6**  
**PLEINE LUNE D'ALBRET**, (sfa), f., 2003, **ISO 143 (11)**  
**QUELSTAR DU VIC BILH**, (aacr), f., 2004, **ISO 163 (15) JSO 6**  
**HASARD DE FAVI**, (aa), h., 2005, **ISO 149 (11) JSO 6**  
**RIVAVELA DE CAPBAT**, (sfa), f., 2005, **ICC 143 (10) JCC 5**

**PRODUITS ÉTALONS**

**NATHAN DE LA TOUR**, (aa), 2001, **ISO 147 (08) JSO 6 BSO +2 (0,85) BCC +1 (0,46)**  
**OPIOME DU REPAIRE**, (aa), 2002 - Mort en 2013  
**ORPHEE DU FAGET**, (sfa), 2002, **ISO 132 (15) JSO 4 BSO +5 (0,83)**  
**OSSO DE LA CHATRE**, (aa), 2002, **ISO 113 (08)** - Castré en 2008  
**PASTEL D'OLYMPHE**, (aa), 2003, **ISO 125 (08) JSO 5 BSO +5 (0,63)**  
**SNOUPY DU THIL**, (aa), 2006, **ISO 117 (16), ICC 105 (15)** - Castré en 2008  
**TWINGS**, (aacr), 2007, **ISO 103 (12)**  
**BAROCCO DU JARDIN**, 2011, **ISO 104 (16) BSO +1 (0,52)**  
**BLAKJAK DES TANNIERES**, 2011  
**CLIN D'OEIL DE BUISSY**, (aa), 2012 **BSO +2 (0,40)**

**PRODUITS NON PARUS ANTÉRIEUREMENT**

**BARBOUILLE DE LUSSE**, m, bai, 2011, GRIBOUILLE DUPOTET  
**BOHEMIENE DE LUSSE**, f, bai, 2011, JOYEUSE DE BENECHERE  
**BRAVOURE DE LUSSE**, f, bai, 2011, QUELLETOILE DE LUSSE

**BRUME DE LUSSE**, f, gr fer, 2011, ETOILE DES BOULAIS  
**BRUTUS DU FAUBOURG**, h, gris, 2011, MALICE DU FAUBOURG  
**ELEPHANTE GIRL**, f, bai, 2014, NARTOLA D'AIRAIN

**MONTE 2016** : Agréé, ASSOCIATION GENETIQU ANGLLO - 47600 NERAC (☎ +335.24.31.50.59)

38 juments saillies

**GABYSCION** (sfa), alezan 1994 ÉLEVÉ DANS LA MANCHE - M. GUY HALLAIS

par ROSIRE (sfa) et COMTESSE DU SCION (sfa) par LOU PIGUET (ps) et ORNESE (sfa) par ARTHY (sfa)

**ISO 166 (06) JSO 6 BSO +5 (0,95)** Entré au haras en **2000 - 275** produits immatriculés (175 SF), 168 indicés en SO, 16 indicés en CC, 26 indicés en DR, 1 partant en endurance, 23 présentés en hunter

**MEILLEURS PRODUITS INDICÉS**

**PRINCE DES PONTS**, (sfa), h., 2003, **ISO 153 (16)**  
**QUALIPSO DES BOIS**, (sfa), h., 2004, **ISO 156 (14) JSO 6**

**QUARTZ DU SAUSSE**, (sfa), h., 2004, **ISO 145 (12) JSO 6**

**MONTE 2015** : Agréé, G.A.E.C. AZZOLINO - 76270 FRESLES (☎ +332.35.93.91.87)

1 jument saillie, 1 pleine

**GUCCI DE KERLIEZEC**, m., alezan, OSIRIS D'HODICQ

**GADGET DU BANNEY**

(sfa), bai 1994 ÉLEVÉ EN HAUTE-SAONE - Dr. Vét. MICHEL GABILLOT et Mme ERICA GABILLOT

par REVE D'ELLE (sfa) et ISBA DU BANNEY (sfa) par TANAEL (sfa) et ETOILE DE JUIN (sfa) par URIEL (sfa)

**ISO 156 (04) JSO 6 ESO** Entré au haras en **2000 - 168** produits immatriculés (114 SF), 74 indicés en SO, 11 indicés en CC, 8 indicés en DR, 1 partant en endurance, 8 présentés en hunter

**MEILLEUR PRODUIT INDICÉ**

**ORIGINE DU BANNEY**, (sfa), f., 2002, **ISO 140 (09) JSO 6**

**PRODUIT ÉTALON**

**TORNADO DES DANNES**, (sfa), 2007, **ISO 104 (13) BSO +1 (0,56)**

**PRODUIT NON PARU ANTÉRIEUREMENT**

**VIRGULE DES DANNES**, f, bai, 2009, KERENICE DE RIVER

Mort en 2014

**GADLU DU MONCEAU**

(sfa), bai br 1994 ÉLEVÉ DANS LE LOIRET - M. RICHARD BRETON et M. JEAN-PIERRE HAUTEFORT

par TABOU DU DEFEY (sfa) et QUARTERONNETTE (tf) par TATIUS (tf) et DIVERNAISE (tf) par MACAR (tf)

**ISO 131 (99) JSO 5** Entré au haras en **2000 - 8** produits immatriculés (8 SF), 6 indicés en SO

**PRODUIT NON PARU ANTÉRIEUREMENT**

**FELIS DU MONCEAU**, f, bai f., 2015, PLANETE DU MONCEAU

Mort en 2014

**GALOPIN DU BIOLAY**

(sfa), bai 1994 ÉLEVÉ DANS L'AIN - M. ALBERT MOISSONNIER

par BUTIN D'ELLE (sfa) et TANAGRA DU BIOLAY (sfa) par PONTOUX (ps) et JALOUSIE DU BIOLAY (sfa) par MERSEBOURG (sfa)

**ISO 171 (07) JSO 6 ESO BSO +10 (0,69)** Entré au haras en **2009 - 51** produits immatriculés (51 SF), 8 indicés en SO, 1 indicé en DR

**PRODUITS NON PARUS ANTÉRIEUREMENT**

**FANZY DE LA PLANEZE**, h, bai, 2015, INDY DEHALAIS

**FAYVE DE GUERGUET**, f, bai, 2015, RAGUSE

**MONTE 2015** : Agréé, M. EDOUARD ELIE - 64520 SAMES (☎ +335.59.56.03.93)

14 juments saillies, 13 pleines, 1 résultat inconnu

**GALA DE LUTECIA**, f., bai, IRIANE II

**GALTZAGORRI VASCO**, m., bai, PIN UP D'EUSKADI

**GAMBLING DU RECTOU**, m., bai, SCALA DE LASTOURS

**GANDHALI DE MAHA**, f., bai, MAHA VITAS

**GHANA DE LUC**, f., rouan, OCEANIE DU PUY

**GIGOLO DE ARRATIA**, m., bai, JADE DU MESNIL DAN

**GORILLE DORAL**, m., noir, MELODIE VAN HET LINDEHOF (BE)

**GUEST DU HAGNA**, f., alezan, PERLIZENN AR PARK

**MONTE 2016** : Agréé, S.A.S. HARAS NUMENOR - 01240 LENT

10 juments saillies

**GALOUBET DU MARAIS**

(sfa), bai r. 1994 ÉLEVÉ DANS LA MANCHE - M. JACQUES NAVET

par ROSIRE (sfa) et CARINA DU MARAIS (sfa) par HADJ A (aa) et OTAWAN III (sfa) par INCITATUS (sfa)

**ISO 144 (01) JSO 5 BSO +7 (0,92)** Entré au haras en **1999 - 152** produits immatriculés (97 SF), 90 indicés en SO, 3 indicés en CC, 4 indicés en DR, 14 présentés en hunter

**MEILLEUR PRODUIT INDICÉ**

**NONIX GIBAY**, (sfa), h., 2001, **ISO 154 (12) JSO 6**

**MONTE 2015** : Agréé, M. PHILIPPE EPAILLARD - 50260 MAGNEVILLE

1 jument saillie, 1 pleine

**GINKGO LA SILLARDIERE**, m., bai, LASTINE Z

**GENTLEMAN IV**

(sfa), alezan 1994 ÉLEVÉ DANS L'OISE - M. CHRISTIAN PAILLOT

par LAUDANUM (ps) et NARCOTIQUE (sfa) par FAIR PLAY III (sfa) et BOURREE (sfa) par NICKEL (\*aa\*)

**ISO 145 (01) JSO 6 BSO +15 (0,93) BCC +2 (0,41)** Entré au haras en **1999 - 184** produits immatriculés (113 SF), 101 indicés en SO, 9 indicés en CC, 8 indicés en DR, 18 présentés en hunter

**MEILLEURS PRODUITS INDICÉS**

**OKLA GAFFELIERE**, (sfa), f., 2002, **ISO 140 (13)**

**OLYMPIC DE CHAMANT**, (sfa), h., 2002, **ISO 160 (13) JSO 6**

**PANAE D'HELLERING**, (sfa), h., 2003, **ISO 148 (16)**

**RODIN LA GAFFELIERE**, (sfa), h., 2005, **ISO 146 (14)**

**SAPHIR DE LA VALLEE**, (sfa), h., 2006, **ISO 141 (16)**

**PRODUITS ÉTALONS**

**ARLINGTON DE LEAF**, 2010

**CASHMERE DU CHATEAU**, 2012

**MONTE 2015** : Agréé, Mme CAROLINE JOUAN DE FAUCIGNY - 14430 VICTOT PONTFOL

13 juments saillies, 8 pleines, 5 résultats inconnus

**GABANADELAROSERAIE**, f., alezan, MANON SEVEROISE

**GAIA DU LAGON**, f., bai, KALINE DU RANCH

**GALEJADE DU BOULAY**, f., alzmel, RHEA DU BOULAY ROUGE

**GALICE DU FAYARD**, f., bai, HULOTTE DES CHERIS

**GALILEADELAROSERAIE**, f., alezan, PRUNELLE DE LA VALLEE

**GHALA DU LYS**, f., bai, CAELLE DU LYS

**GOELO DU FAYARD**, m., bai, BISQUINE DES CLERYS

**MONTE 2016** : même lieu, 17 juments saillies

**GERFAUT D'HELBY**

(sfa), alezan 1994 ÉLEVÉ EN ILLE-ET-VILAINE - Mme JANNIK LAMOTTE

par LAUDANUM (ps) et VEGA D'HELBY (sfa) par DOUBLE ESPOIR (sfa) et GINA DU GRIPPOIS (sfa) par SURIOSO (sfa)

**ISO 168 (08) JSO 6 BSO +20 (0,81)** Entré au haras en **2002 - 57** produits immatriculés (43 SF), 25 indicés en SO, 1 indicé en DR, 8 présentés en hunter

**MEILLEUR PRODUIT INDICÉ**

**QUIMERA DEL DUERO**, (sfa), f., 2004, **ISO 144 (15) JSO 6**

**PRODUITS ÉTALONS**

VERFAUT D'HELBY, 2009, ISO 134 (14) JSO 5 BSO +18 (0,58)  
 ARGOS D'HELBY, 2010, ISO 135 (16) JSO 5 BSO +16 (0,56)

**PRODUITS NON PARUS ANTÉRIEUREMENT**

FIREFOX, m, alezan, 2015, RAPSDIE DES FORETS  
 FREETOWN PASSION, m, bai, 2015, COURREGÉ DU TEMPIER

FURY DE BACARRA, m, alezan, 2015, HAVANE DE LA JOLIVE

**MONTE 2016** : Agréé, ELEVAGE DE LA VALLEDEI - 63520 DOMAIZE (☎ +334.73.19.09.07)  
 13 juments saillies

**GERMINO D'ELLE**

(sfa), bai 1994 ÉLEVÉ DANS LA MANCHE - M. ALEXIS PIGNOLET

par RAMIRO (DE) (holst) et CAPUCINE D'ELLE (sfa) par JALISCO B (sfa) et TOSCANE D'ELLE (sfa) par GRAND VENEUR (sfa)

ISO 131 (99) JSO 5 BSO +4 (0,91) BCC +9 (0,45) Entré au haras en 1998 - 148 produits immatriculés (131 SF), 75 indicés en SO, 11 indicés en CC, 9 indicés en DR, 17 présentés en hunter

**MEILLEUR PRODUIT INDICÉ**

TALMA D'ELLE, (sfa), m., 2007, ISO 146 (16)

**PRODUITS NON PARUS ANTÉRIEUREMENT**

BAVELLA DU MEOS, f, bai, 2011, GIRL DE GARMEAUX  
 CAPORAL DE VILLIERS, m, noipan, 2012, MELODY DES CLOS

FLIKA DU BORNAY, f, bai, 2015, QAMELIA DE LA GRANGE

**MONTE 2015** : Agréé, M. DOMINIQUE DAUBORD - 36290 AZAY LE FERRON  
 12 juments saillies, 7 pleines, 5 résultats inconnus

GALAXY DU BUISSON, m., bai, SINSEMILIA  
 GAMA DE LA JAUNAIE, f., bai, MIN DE RIEN BLINIÈRE  
 GERMAIN DU BUISSON, m., bai, PHEDRE DU PLESSIS

GIMME FIVE DU BUISSON, f., bai f., LASSIE DU MOULIN  
 GLORY DU VAL DINDROIS, f., bai, TAIGA DU VAL DINDROIS  
 GOLD DU BORNAIS, m., bai, JIANIS DE SAINTE ANNE (BE)

**MONTE 2016** : même lieu, 10 juments saillies

**GERONIMO DUBOISHUE**

(sfa), rouan 1994 ÉLEVÉ DANS L'ORNE - E.A.R.L. DU BOIS HUE

par JALISCO B (sfa) et VALGAZELLE (sfa) par JT'ADORE (sfa) et ALGAZELLE (sfa) par HERQUEMOULIN (sfa)

ISO 126 (04) JSO 4 ESO Entré au haras en 2005 - 4 produits immatriculés (4 SF)

**MONTE 2015** : Agréé, Mme LILLIANE FROMER - 88210 HURBACHE (☎ +333.29.58.97.14)  
 3 juments saillies, 1 pleine, 2 résultats inconnus

GEVERLINO DE MANCY, m., noir, TOVERLINO D (NL)

**MONTE 2016** : même lieu, 3 juments saillies

Mort en 2009

**GIOVANI DE LA POMME (BE)**

(bwp), bai cl 2006 ÉLEVÉ EN BELGIQUE - BWP numéro 260527 - HARAS DE LA POMME

par SHINDLER DE MUZE (BE) (sbs) et NARCOTIQUE DE MUZE II (BE) (sbs) par DARCO (BE) (bwp) et QERLY CHIN (BE) (bwp)

par CHIN CHIN (DE) (holst)

ISO 161 (16) JSO 6 BSO +28 (0,58) Entré au haras en 2015 - 22 produits immatriculés (18 SF), 1 indicé en SO

**MONTE 2015** : Agréé, M. NATHANAEL GUTIERREZ - 27940 PORT MORT  
 39 juments saillies, 24 pleines, 3 vides, 12 résultats inconnus

GALIA DE KOQUINE, f., bai, KOQUINE D'HONVAULT  
 GARANCE D'ELLE, f., bai, UNIE D'ELLE  
 GAVOTTE DES CHAMPS, f., bai, TAMARA DES CHAMPS  
 GENSSIANE, f., bai, NURIANE  
 GEORGES DE MAIDIERES, m., bai, QUAYA DE PONTIGNY  
 GEORGIA PERELLE, f., alezan, MAXI LOUISE KA  
 GIBOULEE RORTHEY, f., alezan, THEMIS DE CASTILLE  
 GIOVANA DES CAULINS, f., bai, RESILLE DE TOURNIERE  
 GLAMOUR DE CONQUES, f., bai, CHIARA MIA

GLEEDEN DE CASTILLE, f., alezan, JADE DES SEVRES  
 GLOIRE DE B'NEVILLE, f., alezan, ONDE DE B'NEVILLE  
 GLYCINE DE ST MARTIN, f., bai, SORAYA DE ST MARTIN  
 GORGIO MG, m., bai cl, BAHIA DU ROUMOIS  
 GRACE DE SEVIGNE, f., bai, POP STAR DES BOIS  
 GRISETTE DES CABANES, f., bai, TULIPE DES CABANES  
 GUCCI DES CHAMPS, f., bai, VI AIL PI DES CHAMPS  
 GUINNESS DE MAIDIERES, f., bai, MISS DE CONDE  
 GULINE DU PRINTEMPS, f., alezan, ULINE DU PRINTEMPS

**MONTE 2016** : Agréé, M. NATHANAEL GUTIERREZ - 28410 ST LUBIN DE LA HAYE  
 27 juments saillies

**GLORY DU BANCO**

(sfa), bai 1994 ÉLEVÉ DANS LE FINISTERE - Mme BENEDICTE BARRIER

par LE TOT DE SEMILLY (sfa) et LUOINE DU MESNIL (sfa) par ELF III (sfa) et GUETNA DU MESNIL (sfa) par NIGHT AND DAY (ps)

ISO 128 (98) JSO 4 BSO +10 (0,85) Entré au haras en 1999 - 53 produits immatriculés (43 SF), 39 indicés en SO, 3 indicés en CC, 4 indicés en DR, 1 présenté à l'attelage, 10 présentés en hunter

**MEILLEURS PRODUITS INDICÉS**

NERIOS DU BANCO, (sfa), m., 2001, ISO 150 (10) JSO 6  
 OLYMPE DE LA BAIE, (cs), f., 2002, ISO 152 (11)

THALIE DU BANCO, (sfa), f., 2007, ISO 142 (13) JSO 6

**PRODUITS ÉTALONS**

NERIOS DU BANCO, (sfa), 2001, ISO 150 (10) JSO 6 BSO +12 (0,70)  
 RIESLING DU BANCO, (sfa), 2005, ISO 115 (10) BSO +7 (0,57)

**MONTE 2015** : Agréé, S.A.S. GENES DIFFUSION - 59500 FRAIS MARAIS (☎ +333.27.99.29.29)  
 1 jument saillie, 1 pleine

GLORY DU GY, m., alezan, KISMIE SAINT GEORGES

Mort en 2004

**GODSEND DU REVERDY**

(sfa), alezan 1994 ÉLEVÉ DANS LA MANCHE - ELEVAGE DU REVERDY

par QUIDAM DE REVEL (sfa) et VENUE DE LA LANDE (sfa) par GRAND VENEUR (sfa) et OLGA DE LA LANDE (sfa) par ST BRENDAN (GB) (ps)

ISO 177 (09) JSO 5 ESO BSO +13 (0,67) Entré au haras en 1999 - 9 produits immatriculés (7 SF), 5 indicés en SO

**MONTE 2015** : Agréé, S.C.E.A. ECURIE D'OUTREMER - 50320 LA LUCERNE D'OUTREMER (☎ +332.33.49.52.38)  
 3 juments saillies, 3 pleines

GALIANN AR KOE, m., alezan, ORGANZA DU SAULNIER  
 GENEVE DU GIVRE, f., bai, ODYSSEE DES ETISSES

GODSEND DU GIVRE, m., alezan, SUBLIME DU PERRON

**GOLD DE BECOURT**

(sfa), al fon 1994 ÉLEVÉ DANS LE PAS-DE-CALAIS - M. GUY HENOTTE

par VOLTAIRE (DE) (han) et CALYPSO DE BLOYE (sfa) par QUIDAM DE REVEL (sfa) et KATEL (sfa) par STARTER (sfa)

ISO 131 (99) JSO 5 BSO +10 (0,97) BCC +18 (0,68) Entré au haras en 1999 - 399 produits immatriculés (259 SF), 236 indicés en SO, 39 indicés en CC, 36 indicés en DR, 2 partants en endurance, 44 présentés en hunter



**MEILLEURS PRODUITS INDICÉS**

**MAEVA DE KERGANÉ**, (sfa), f., 2000, **ISO 148 (10) JSO 5**  
**MANOLO DE GERDI**, (sfa), m., 2000, **ISO 148 (11) JSO 5**  
**MANUREVA LA GUIMORAIS**, (sfa), f., 2000, **ISO 177 (14) JSO 6**  
**MOUNA DE GERDI**, (sfa), f., 2000, **ISO 147 (09)**

**MY DOVE DORA BECOURT**, (sfa), f., 2000, **ISO 154 (09) JSO 6**  
**NARGUILÉ LY**, (sfa), h., 2001, **ICC 140 (08) JCC 6**  
**OSELIA DE LOCJEAN**, (sfa), f., 2002, **ISO 146 (14) JSO 6**  
**ULTRA KERSCAO**, (sfa), h., 2008, **ISO 141 (14) JSO 6**

**PRODUITS ÉTALONS**

**SIXEMESENS D'OREAL**, (sfb), 2006  
**SOCKS DES FORESTINES**, (sfa), 2006  
**SUNLAIKA DE VILLIERS**, (sfa), 2006, **ISO 103 (13) BSO +1 (0,59)** - Castré en 2012  
**CALYPSO DU FOUHET**, 2012  
**DJAK DES BRUYERES**, 2013  
**DJEBEL DE MARSOLS**, 2013

**MONTE 2015** : Agréé, S.C.E.A. LA CAVALE BLEUE - 56450 THEIX (☎ +332.97.43.67.05)

15 juments saillies, 13 pleines, 2 résultats inconnus

**GADWAY DE KERGANÉ**, m., alezan, USHIBA DE KERGANÉ  
**GALIANE D'ENORZEH**, f., bai, QUEEN LOVE DE BEAUCE  
**GALOU PRETTY FANI**, f., bai, FANIFI (DE)  
**GENTLEMAN AR BREIZH**, m., alezan, SMART SAYAAH  
**GLUCKY DU MEYA**, f., bai cl, APALESTROTE LA VALLEE

**GOLDEN MOLOUS**, m., bai, QUEEN DE LA VEGA  
**GRILH DOUR AR TRIENN**, f., bai cl, ISEULT DE KERGAHER  
**GWENN AR TRIENN**, m., alezan, HEKLA DU LORET  
**GWENN BRIZH AR TRIENN**, f., al fon, CAVALEBLEUE AR TRIENN

**MONTE 2016** : même lieu, 10 juments saillies

**GOLDFEVER (DE)**

(han), alezan 1991 ÉLEVÉ EN ALLEMAGNE - VHW numéro 6592691 - M. SIGURD HOCHMUTH

par GROSSO Z (DE) (han) et GUNDULA (han) par GALVANO (han) et DANA (se) par DAMHIRSCH (han)

**BSO +5 (0,54)** Entré au haras en **2011 - 180** produits immatriculés (147 SF), 10 indicés en SO, 1 indicé en DR, 1 présenté en hunter

**PRODUIT ÉTALON**

**CICERON FEVER WELL'S**, (pfs), 2012

**PRODUITS NON PARUS ANTÉRIEUREMENT**

**DREAMFEVER**, f., bai, 2013, HEL NEIGE DE VARET  
**FEVER DE L'ANNAZ**, m., alezan, 2015, QUINOVA DE PERRAZ

**FIT FOR GOLD**, f., alezan, 2015, ALALI TREZ

**MONTE 2015** : Agréé, Dr. Vét. ELODIE CHOLLET - 76220 MENERVAL

47 juments saillies, 36 pleines, 11 résultats inconnus

**GABELOU DU DIFFERENT**, m., alezan, QUEFILIA DES AUTHIEUX  
**GALIPETTE D'AZ**, f., bai, LEELOO DALLAS GIRL  
**GAMIN DEPIERRECOURT**, m., bai, REVEUSE DE LA CAPELLE  
**GAZELLE DU BOILARY**, f., noipan, QUELIA DE BOILARY  
**GEMMA**, f., alezan, GERBOISE DU BEAR  
**GIBLI DU CHENEY**, f., alezan, RIVALE DE L'ILE  
**GHOST DES HATES**, m., baimel, PEARL QUEEN (DE)  
**GINKO DES IBIS**, m., alzmel, CIGALE DES IBIS  
**GIRL DES IBIS**, f., bai, PIVOINE DES IBIS  
**GOLD DIGGER FEVER**, m., bai, TOPAZE DU VAL GUERARD  
**GOLD'AMOUR DU VILLAGE**, m., bai, STAR QUICK DU VILLAGE  
**GOLDEN DU GRASSET**, f., al bru, KISS ME DU GRASSET  
**GOLDFEVIA D'HENVET**, f., alezan, MOUETTE DE CRESNAY  
**GOLDINA DIXTIE**, f., alezan, MELOFEE DE ST PAUL

**GOLDKISS DU MAZET**, m., al crl, KISS D'HELBY  
**GOLDY BORNISSEIS**, m., alezan, QUINTESSENCE MAIL  
**GOLDY GIRL MAD'HOPE**, f., alezan, KANELE DU DOMAINE  
**GOLDY KERVEC**, m., al fon, JOLLY GIRL DE KERVEC  
**GOLDZILLA DU VAL**, f., alezan, GARE A TOI DU VAL  
**GOLIATH KERVEC**, m., alezan, JOLLY GIRL DE KERVEC  
**GOOD CHI LA BATELIERE**, m., alezan, KORALIE DE COQUERIE  
**GOODFEEL DE MAZURE**, m., alezan, USHSAIA DE MAZURE  
**GOTHAM DU NAHTE**, m., alezan, LOLA DU PARC  
**GRENADE D'ALBIZIA**, f., bai, VENISE D'ALBIZIA  
**GRIMM DE VIKENTO**, m., al bru, IRINA DE BUICOURT  
**GRIMM DES ULMAIS**, m., noipan, HEDY BELLE HOTESSE  
**GUNDABAD PETITHAUTIER**, m., bai, RICHMOND D'HORSET

**MONTE 2016** : Agréé, Dr. Vét. FREDERIC NEYRAT - 01320 CHATENAY

29 juments saillies

**GRAFENSTOLZ (DE)**

(trak), noipan 1998 ÉLEVÉ EN ALLEMAGNE - VZWT numéro 90161898 - GESTUT HEINEN-BONNINGHARDT

par POLARION (DE) (trak) et GIPSY LADY (DE) (trak) par CAMELOT (DK) (trak) et GRAZIE (DE) (trak) par AROGNO (DE) (trak)

**BCC +9 (0,59) BDR +19 (0,69)** Entré au haras en **2004 - 143** produits immatriculés (75 SF), 47 indicés en SO, 37 indicés en CC, 22 indicés en DR, 1 partant en endurance, 4 présentés en hunter

**PRODUITS ÉTALONS**

**BYZANCE DE KOLONAKI**, (trak), 2011, **ISO 104 (16), ICC 126 (16)** - Castré en 2014  
**CARACAS D'EPERDUSSIN**, (trak), 2012

**MONTE 2015** : Agréé, E.U.R.L. THE STALLION COMPANY - 12000 RODEZ

18 juments saillies, 10 pleines, 1 vide, 7 résultats inconnus

**GALICE DE RONEL**, f., bai, MALICE DE BRENNE  
**GRAFITE D'ILOHE**, f., noipan, HELODIE D'AILLON

**GUCCI DU LANDRAN**, f., bai, PIN'UP DE RIVERLAND  
**GUERLAIN DU LANDRAN**, m., bai f., FANCHON II

**MONTE 2016** : même lieu, 15 juments saillies

**GREMAT DE GREZ**

(sfa), alezan 1994 ÉLEVÉ DANS LE MAINE-ET-LOIRE - M. PATRICE MILLOT

par SAPHIR ROUGE II (sfa) et CHANTEPIE (sfa) par SOCRATE DE CHIVRE (sfa) et REINE DE CHANTEPIE (sfa) par URIEL (sfa)

**ISO 165 (01) JSO 6 BSO +19 (0,98)** Entré au haras en **1999 - 605** produits immatriculés (503 SF), 371 indicés en SO, 34 indicés en CC, 27 indicés en DR, 2 partants en endurance, 49 présentés en hunter

**MEILLEURS PRODUITS INDICÉS**

**NACELLE DU PUIITS**, (sfa), f., 2001, **ISO 146 (14)**  
**NAXOS DE LA CRUE**, (sfa), h., 2001, **ISO 144 (15)**  
**NICK DELAUNAY**, (sfa), m., 2001, **ISO 141 (08) JSO 6**  
**NOUMBA DE LITHAIRE**, (sfa), f., 2001, **ISO 140 (07) JSO 5**  
**OASIS DU PEPIN**, (sfa), h., 2002, **ISO 141 (12)**  
**OCEANE DES MONCEAUX**, (sfa), f., 2002, **ISO 147 (08) JSO 6**  
**ODELA DES BOIS**, (sfa), f., 2002, **ISO 142 (12) JSO 5**  
**ONDINE DE CRESNAY**, (sfa), f., 2002, **ISO 146 (11) JSO 6**  
**OTHELLO MOUCHE**, (sfa), h., 2002, **ISO 143 (14)**

**OULIN BLANC**, (sfa), h., 2002, **ISO 144 (10)**  
**PALINORE DE CARLOUP**, (sfa), f., 2003, **ISO 140 (10)**  
**PATTE DE CRESNAY**, (sfa), f., 2003, **ISO 140 (13) JSO 6**  
**PEPITO LANDAIS**, (sfa), m., 2003, **ISO 151 (15) JSO 6**  
**QUILANE DE LEZEAUX**, (sfa), f., 2004, **ISO 168 (16) JSO 5**  
**QUINETTE DU FRY**, (sfa), f., 2004, **ISO 154 (16)**  
**QUIZZ DU RIVAGE**, (sfa), m., 2004, **ISO 158 (15)**  
**ROSEAU DE SAIRE**, (sfa), h., 2005, **ISO 146 (13) JSO 6**

**PRODUITS ÉTALONS**

**NAGANO DU LAGON**, (sfa), 2001  
**NICK DELAUNAY**, (sfa), 2001, **ISO 141 (08) JSO 6 BSO +8 (0,73)**  
**OBELISQUE GRAND CLOS**, (sfa), 2002, **ISO 113 (08) BSO +4 (0,62)**  
**PEPITO LANDAIS**, (sfa), 2003, **ISO 151 (15) JSO 6 BSO +18 (0,71)**  
**VAL D'ESPOIR DUVERNOY**, 2009, **ISO 112 (16) BSO +7 (0,58)**  
**BINGO DE BANCE**, 2011  
**BOY DU RIVAGE**, 2011 - Castré en 2015

**MONTE 2015** : Agréé, Haras DE SAINT FRAY - 72240 LA CHAPELLE ST FRAY

10 juments saillies, 4 pleines, 6 résultats inconnus

**GAIA DE SAINT FRAY**, f., alezan, OSYRIS DE LA VIOLLE  
**GIULIA DE VIC**, f., bai, ONLYYOU AND CO

**GOVELLE ALIDADE**, f., al crl, OSMONDE DE DUN  
**GREMAT DE SAINT FRAY**, m., alezan, ROYALE DAM

**MONTE 2016** : Agréé, Mme CATHERINE SAVARE - 72240 LA CHAPELLE ST FRAY  
10 juments saillies

**GRIM ST CLAIR**

alezan 1994 ÉLEVÉ DANS LA MANCHE - M. CLAUDE CHARNAY

par LAUDANUM (ps) et HERBE D'AUZAY (sfa) par INVINCIBLE (sfa) et MARILOU (aa) par NITHARD (\*aa\*)

**ISO** 174 (09) **JSO** 5 **ESO BSO** +9 (0,71) Entré au haras en **1999 - 14** produits immatriculés (12 SF), 8 indicés en SO, 2 présentés en hunter

**MONTE 2015** : Agréé, S.C.E.A. ECURIE D' OUTREMER - 50320 LA LUCERNE D OUTREMER (☎ +332.33.49.52.38)  
5 juments saillies, 3 pleines, 2 résultats inconnus

**GABY DE COSNIERE**, m., alezan, LARISSA DE COSNIERE  
**GRIM LANDE**, m., bai, ATTA DES BRIMBELLES

**GUILTY SAINT CLAIR**, m., bai, SIBELLE SAINT CLAIR

**GUEPARD D'AUTHIEUX**

(sfa), gris 1994 ÉLEVÉ DANS L'ORNE - M. FRANCISCO G. GERALDES

par ITHURIEL (\*ac\*) et UJADE DU THEILLET (sfa) par NYKIAS (sfa) et ILLIADE (sfa) par PHOENIX (sfa)

Entré au haras en **2005 - 80** produits immatriculés (43 SF), 27 indicés en SO, 17 indicés en CC, 2 indicés en DR, 2 présentés à l'attelage, 1 partant en endurance, 3 présentés en hunter

**PRODUITS NON PARUS ANTÉRIEUREMENT**

**ECUME DES QUARTS**, f, gr fer, 2014, OPERETTE DU BRULOT  
**ERAGON DES QUARTS**, m, gr fer, 2014, QUINCY DU REPAIRE  
**EVEA DES QUARTS**, f, bai, 2014, QUETOCOLE  
**FALCO DES QUARTS**, m, gris, 2015, PEPITA LA BELLE

**FALQO DES QUARTS**, m, bai, 2015, QUINCY DU REPAIRE  
**FAN DES QUARTS**, m, noir, 2015, QUETOCOLE  
**FANNG DES QUARTS**, f, gris, 2015, FANIE DE BOUGNEAU  
**FIDJI DU VALDORE**, f, bai f., 2015, QUETSCHÉ DE LA DORE

**MONTE 2016** : Agréé, M. CHRISTOPHE BONNAUD - 85570 L HERMENAULT (☎ +332.51.87.70.68)  
6 juments saillies

**GUEPARD DE BREKKA**

(sfa), alezan 1994 ÉLEVÉ DANS LA MANCHE - M. PIERRE LE BOULANGER

par PAPILLON ROUGE (sfa) et CARMEN III (sfa) par QUAT'SOUS (sfa) et RADIEUSE DE BREKKA (sfa) par LE PLANTERO (sfa)

**ISO** 165 (08) **JSO** 6 **ESO BSO** +9 (0,83) Entré au haras en **2002 - 109** produits immatriculés (87 SF), 33 indicés en SO, 3 présentés en hunter

**PRODUITS NON PARUS ANTÉRIEUREMENT**

**CHASSAGNE DEVALLOIRES**, f, alezan, 2012, DIMANCHE 15 (DE)  
**DEESSE D'EOLE**, f, bai, 2013, TEA DE LA BRUYERE

**DOUCE D'EOLE**, f, bai, 2013, NEGATIW D'EMERY

**MONTE 2015** : Agréé, Mme PASCALE GENEIX - 63920 PESCHADOIRES (☎ +334.73.80.75.43)

8 juments saillies, 6 pleines, 2 résultats inconnus  
**GAILURON DE CAMPI**, m., bai, RATPILUGAIE D'AUBIN  
**GENTLEMAN DE TRALUY**, m., alezan, IRIS DE LA GRANGE  
**GIBRALTAR LATULIERIE**, m., alezan, QUISSANE LATULIERIE

**GUEPARD LATULIERIE**, m., al fon, QUOCAINE LA TUILERIE  
**GYPSIE LATULIERIE**, f., al fon, DHUNA (IT)

**MONTE 2016** : Agréé, S.A.S.U. GHC - 62770 WAIL  
12 juments saillies

**HALOUBET DE GORZE**

(sfa), alezan 1995 ÉLEVÉ DANS LA MOSELLE - Mme MICHELE MANGIN

par GALOUBET A (sfa) et REINE DES GARENNES (sfa) par HIDALGO DE RIOU (sfa) et DOUCE (sfa) par TILT DU MESNIL (sfa)

**ISO** 157 (06) **JSO** 6 **BSO** +13 (0,83) Entré au haras en **2000 - 88** produits immatriculés (69 SF), 34 indicés en SO, 3 indicés en CC, 1 indicé en DR, 4 présentés en hunter

**MEILLEURS PRODUITS INDICÉS**

**NERO DU JARDIN**, (sfa), h., 2001, **ICC** 155 (08) **JCC** 6  
**NUMBER ONE NOUVOLIEU**, (sfa), h., 2001, **ISO** 149 (13)

**PRINTEMPS DU SAUSSY**, (sfa), h., 2003, **ISO** 142 (14)

**PRODUIT NON PARU ANTÉRIEUREMENT**

**DON JUAN DU CHENE**, h, alezan, 2013, MYRTILLE DES FOUGERES

**MONTE 2015** : Agréé, Dr. Vét. CLAUDE PAUL MULLER - 57510 PUTTELANGE AUX LACS (☎ +333.87.09.47.54)

3 juments saillies, 3 pleines  
**GAVOTTE BLANCHE**, f., bai, USTINE BLANCHE  
**GENEPI DE FEY**, m., noipan, DIGITALE DE FEY

**GUARANA DE FEY**, m., al cui, JAFIHR AL SHATANE

Mort en 2017

**HAPPY VERGOIGNAN**

(aa), bai bf 1995 ÉLEVÉ DANS LE GERS - M. BENOIT TERRAIN et Mme ANNE-MARIE TERRAIN-DUTOIT

par OBERON DU MOULIN et VIVI DU LIRAC (aa) par DEMON DISSIPÉ II (\*aa\*) et VIVE DE FONDELYN (aa) par FEDOR II (\*aa\*)

**ISO** 135 (00) **JSO** 5 **BCC** +10 (0,69) **IDR** 135 (02) **BDR** +11 (0,82) Entré au haras en **2000 - 286** produits immatriculés (39 SF), 103 indicés en SO, 46 indicés en CC, 34 indicés en DR, 8 partants en endurance, 14 présentés en hunter

**PRODUITS ÉTALONS**

**QUAZAR DU TAILLANET**, (aa), 2004  
**UFANOS DES CIMES**, (aacr), 2008  
**ANGEL FLY DE KERAUDE**, (aa), 2010

**MONTE 2015** : Agréé, M. THIERRY DEBLADIS - 43200 YSSINGEAUX  
16 juments saillies, 8 pleines, 8 résultats inconnus

**GLORIA DU CHAMBARAN**, f., bai f., KALINE DE MEPIN

**MONTE 2016** : Agréé, Mme MARIE-VALENTINE DE LA MENSBRUGE - 43260 ST PIERRE EYNAC  
8 juments saillies

**HARDI DU MANOIR**

(sfa), bai 1995 ÉLEVÉ DANS LA MANCHE - M. CLAUDE LETABLIER

par BAYARD D'ELLE (sfa) et DEESSE DU MANOIR III (sfa) par NUT DES GARANDONS (sfa) et THEMIS D'AMOUR (sfa) par IN CHALA A (sfa)

**ISO** 138 (02) **JSO** 5 **BSO** +7 (0,79) Entré au haras en **2001 - 61** produits immatriculés (60 SF), 26 indicés en SO, 4 indicés en CC, 1 indicé en DR, 2 présentés en hunter

**PRODUITS NON PARUS ANTÉRIEUREMENT**

**FEBUS DU FENOIR**, m, bai, 2015, THEMIS DU FENOIR

**FUNNY BOY DU SANCY**, m, noipan, 2015, MANON DE LAMARTINIE

**MONTE 2015** : Agréé, S.C.E.A. D'AUROIS - 03120 SERVILLY (☎ +334.70.99.06.58)

15 juments saillies, 6 pleines, 9 résultats inconnus  
**GAETIC DU FENOIR**, m., bai, THEMIS DU FENOIR  
**GARDENIA D'AUROIS**, f., alezan, PAQUERETTE DES MONTS

**GENETTE DU SANCY**, f., noipan, MANON DE LAMARTINIE  
**GRACIOSO D AUROIS**, m., bai, KARINA DE MUSSY



**MONTE 2016** : même lieu, 9 juments saillies

Mort en 2016

### HARDY DU GUE (sfa), alean 1995 ÉLEVÉ DANS LA MARNE - M. ERIC GEORGES PEZET

par VOLTAIRE (DE) (han) et VIC DU GUE (sfa) par LAUDANUM (ps) et NAIVE NOUBA (sfa) par DUC DE FERCE (ps)

**ISO** 138 (01) **JSO** 6 **BSO** +7 (0,76) Entré au haras en **2000 - 31** produits immatriculés (24 SF), 16 indicés en SO, 2 indicés en CC, 1 indicé en DR

**MONTE 2015** : Agréé, M. MICHEL ROBERT - 21410 BARBIREY SUR OUCHE (☎ +333.80.49.05.07)  
5 juments saillies, 3 pleines, 2 résultats inconnus

**GLAMOUR DES ROCHES**, m., alean, OMBRE DES ROCHES  
**GOLDEN BOY DES ROCHES**, m., al cui, KERIELLE

**GRACE DU LANDION**, f., alean, AFROPOP M2S (IE)

**MONTE 2016** : même lieu, 6 juments saillies

### HARLEY (sfa), bai 1995 ÉLEVÉ DANS LES ARDENNES - M. FRANCOIS PELAMATTI

par RIVAGE DU PONCEL (sfa) et COPACABANA II (sfa) par JALISCO B (sfa) et QUOLOMBIA (sfa) par GALOUBET A (sfa)

**ISO** 121 (09) **BSO** +4 (0,66) Entré au haras en **2000 - 51** produits immatriculés (41 SF), 4 indicés en SO, 1 présenté en hunter

**MONTE 2015** : Agréé, M. PIERRE FRANCONI - 52600 CHAUDENAY (☎ +333.25.87.68.41)  
11 juments saillies, 5 pleines, 6 résultats inconnus

**GADJO DU LANGRIER**, m., bai, PIVOINE DE CLAIDS  
**GINTONIC DES ROCHES**, m., bai, REVE DES ROCHES

**GITAN DU LANGRIER**, m., bai, TRESBELLE DU LANGRIE  
**GLORIEUSE LANGRIER**, f., bai, VENUS D'HARREVILLE

**MONTE 2016** : même lieu, 1 jument saillie

### HELIOS DE LA COUR II (sfa), bai 1995 ÉLEVÉ DANS LA MANCHE - M. MICHEL COUETIL et Mme COLETTE COUETIL

par PAPILLON ROUGE (sfa) et SISI DE LA COUR (sfa) par URIEL (sfa) et LADY DE LA COUR (sfa) par STARTER (sfa)

**ISO** 172 (11) **JSO** 6 **BSO** +10 (0,98) Entré au haras en **2000 - 672** produits immatriculés (489 SF), 440 indicés en SO, 38 indicés en CC, 31 indicés en DR, 56 présentés en hunter

#### MEILLEURS PRODUITS INDICÉS

**NIL DE LA CAMPAGNE**, (sfa), h., 2001, **ISO** 140 (15)  
**ORLITA DU JORET**, (sfa), f., 2002, **ISO** 140 (13) **JSO** 6  
**PAOLA DU MESNIL**, (sfa), f., 2003, **ISO** 150 (11)  
**PAR TROIS**, (sfb), f., 2003, **ISO** 168 (13) **JSO** 5  
**PARENTHÈSE TAME**, (sfa), f., 2003, **ISO** 165 (13) **JSO** 5  
**POMMEAU DU HEUP**, (sfa), m., 2003, **ISO** 172 (15)  
**QADILLAC DU HEUP**, (sfa), f., 2004, **ISO** 167 (16) **JSO** 6  
**QUABELLE**, (sfb), f., 2004, **ISO** 158 (16)  
**QUAQUET DE THURIN**, (sfa), h., 2004, **ISO** 143 (10) **JSO** 6  
**QUASSIOPEE DE TIVOLI**, (sfa), f., 2004, **ISO** 156 (13) **JSO** 6

**QUELTIS**, (sfa), m., 2004, **ISO** 160 (15)  
**QUENELLE DE NORMANDIE**, (sfa), f., 2004, **ISO** 151 (14)  
**QUI VIVE DE LA TOUR**, (sfa), f., 2004, **ISO** 161 (14) **JSO** 4  
**QUINETTE DU QUESNOY**, (sfb), f., 2004, **ISO** 164 (14) **JSO** 6  
**QUINETTE THEOD**, (sfa), f., 2004, **ISO** 149 (16)  
**RALISKA DE COQUERIE**, (sfa), f., 2005, **ISO** 141 (11) **JSO** 6  
**RIOSCO**, (sfa), h., 2005, **ISO** 142 (14)  
**RYE VAL DE MAL**, (sfa), m., 2005, **ISO** 156 (16) **JSO** 6  
**SILICE DE LA COUR**, (sfa), f., 2006, **ISO** 143 (15) **JSO** 6  
**SORTILEGE RUMEL**, (sfa), h., 2006, **ISO** 140 (15)

#### PRODUITS ÉTALONS

**POMMEAU DU HEUP**, (sfa), 2003, **ISO** 172 (15) **BSO** +16 (0,75)  
**QREDO DES ISLOTS**, (pfs), 2004  
**ROCAMADOUR DODVILLE**, (sfa), 2005 - Mort en 2012  
**UNEDO**, (sfa), 2008, **ISO** 121 (13) **BSO** +12 (0,56)  
**VERSO DE CHARLEMONT**, 2009 **BSO** +4 (0,40)

#### PRODUIT NON PARU ANTÉRIEUREMENT

**FHELIA LUTTERBACH**, f, alean, 2015, BRAVEHEART LUTTERBACH

**MONTE 2015** : Agréé, Mme EMMANUELLE COUETIL - 50860 MOYON

46 juments saillies, 25 pleines, 1 vide, 20 résultats inconnus

**GADGET DU SCION**, m., alean, PRINCESSE DU SCION  
**GAIRONAISE**, f., bai, FLEUR DU SCION  
**GALAXIE DE FORCELLES**, f., bai, REINE LOZONAISE  
**GALICIE DE L'ORAIIS**, f., bai, IOTANNE DE L'ORAIIS  
**GALIPETTE DES PRES**, f., bai, TENESSEE DES PRES  
**GATSBY FL**, m., bai, GIPSY DE LA COUR II  
**GAULOISE DELA CENSE**, f., alean, JUDY DE LA CENSE  
**GENTELEMAN DU VALON**, m., bai, COCCINELLE DU VALON

**GITANE CAUVELLIERE**, f., bai, QUITA DE LA MENNERIE  
**GITANE DE LA COUR**, f., alean, IDANE DE LA COUR  
**GLORIA DES MURAILLES**, f., al erl, ASPEE DES MURAILLES  
**GOLDEN DU PUIITS**, f., bai, MYRTILLE DU PUIITS  
**GOTHAM DE L'AUBEPINE**, m., bai, IMAGE DU SAILLANT  
**GRACIEUSE DE CROUAY**, f., alean, KOUJMAT DE TAMJOUK  
**GUSTO DES MURAILLES**, m., bai cl, QUELLY D'AIGONNAY

**MONTE 2016** : même lieu, 25 juments saillies

### HELLO PIERVILLE (sfa), bai 1995 ÉLEVÉ DANS LA MANCHE - Mme GEORGES BROHIER

par OLISCO (sfa) et SONATE PIERREVILLE (sfa) par MUGUET DU MANOIR (sfa) et BAGATTELLE IV (sfa) par RED STAR II (ps)

**ISO** 172 (10) **JSO** 6 **ESO BSO** +18 (0,81) Entré au haras en **2004 - 50** produits immatriculés (32 SF), 24 indicés en SO, 1 indicé en CC, 5 présentés en hunter

#### MEILLEURS PRODUITS INDICÉS

**RAMSES D'AUGE**, (cs), h., 2005, **ISO** 157 (16) **JSO** 6  
**TAHITI D'AUGE**, (cs), f., 2007, **ISO** 141 (15)

**ULTRASONIC D'AUGE**, (sfa), m., 2008, **ISO** 143 (14) **JSO** 6

#### PRODUIT ÉTALON

**ULTRASONIC D'AUGE**, (sfa), 2008, **ISO** 143 (14) **JSO** 6 **BSO** +17 (0,57)

**MONTE 2015** : Agréé, S.A.R.L. LA BOSQUETTERIE - 14340 LE PRE D AUGE (☎ +332.31.48.14.00)

4 juments saillies, 4 pleines

**GALA D'AUGE**, f., alean, QILQA D'AUGE

**GASTON D'AUGE**, m., noir, SORIA D'AUGE

**MONTE 2016** : même lieu, 1 jument saillie

### HERALD (DE) (holst), bai f. 1998 ÉLEVÉ EN ALLEMAGNE - HV numéro 210176598 - PROF. DR. SCHMIDT HARTWIG

par HERALDIK (CZ) (ps) et ALASSIA (holst) par LORENZ (holst) et SASSKIA (holst) par MIDAS (holst)

Entré au haras en **2011 - 42** produits immatriculés (37 SF)

**MONTE 2015** : Agréé, S.A.S. GROUPE FRANCE ELEVAGE - 14700 FALAISE (☎ +332.31.40.19.88)  
18 juments saillies, 12 pleines, 6 résultats inconnus

**GAIA AIGLE NOIR**, f., noipan, ULAK COT CHAT  
**GAIA DU LEVAIN**, f., bai, RUBINA D'ODIN (DE)  
**GARANCE DU VOUGE**, f., bai, THAIS D'HERBAGE  
**GASPESIE DE LA HARDT**, f., bai, PASSOA DU LERCHENBERG

**GOSBY VICI**, m., bai f., NUIT DE CHASNAY  
**GRYFENFER DU PYROUX**, m., bai, NEIGE D'EOLE  
**GUAYAQUIL SEMILLY**, m., bai, MONTANA DU PAS  
**GYPSIE DU LOIR**, f., bai f., PARODIE DE ROY

**MONTE 2016** : même lieu, 13 juments saillies

## HERITAGE FORTUNUS (DE)

(han), gris 1993 ÉLEVÉ EN ALLEMAGNE - VHW numéro 311407493 - M. HANS ULRICH ZISCHKE par FOXHUNTER (han) et MERABELL (holst) par METELLUS (holst) et ZUGSPITZE (holst) par ANKLANG (DE) (holst) Entré au haras en **2004 - 76** produits immatriculés (65 SF), 4 indicés en SO, 1 indicé en DR

**MONTE 2015** : Agréé, S.A.S. GROUPE FRANCE ELEVAGE - 14700 FALAISE (☎ +332.31.40.19.88)  
19 juments saillies, 15 pleines, 4 résultats inconnus

**GAG DE COQUERIE**, m., bai, SOPHIA DE COQUERIE  
**GALDESS DES ABBAYES**, f., gris, OTTAWA DU LANDEY  
**GAZELLE DU ROUET**, f., gris, NOUVEAUTE DU ROUET  
**GEMINI DAME**, f., baimel, BELSTAR LANDAISE  
**GENIE DU PRATEL**, f., gris, QUINA DE COQUERIE  
**GIBOLIN WEST**, m., alezan, THELIS

**GIVE ME FIVE FG**, m., bai, NOISETTE DU HECQUET  
**GLYCINE DU ROUET**, f., bai, SOUCHE DU ROUET  
**GOLD STAR DU GUE**, f., gris, ROYALE DU GUE  
**GOUE DU MESNIL**, m., bai, DOUEE DU MESNIL  
**GRINGO DES CHAMPS**, m., alezan, SELECT DES CHAMPS  
**GRISOU DE VESQUERIE**, m., gris, RAPIDE DES ETISSES

**MONTE 2016** : Agréé, Mme SANDRINE MAYORA - 50320 LA MOUCHE  
13 juments saillies

## HERMES D'AUTHIEUX

(ac), gris 1995 ÉLEVÉ DANS L'EURE - Mme MARIA GERALDES

par ITHURIEL (\*ac\*) et NAHIADE par EMIR IV (aa) et ILLIADE (sfa) par PHOENIX (sfa)

**ISO 154 (05) JSO 5 BSO +7 (0,95) BCC +2 (0,60)** Entré au haras en **2000 - 274** produits immatriculés (108 SF), 176 indicés en SO, 31 indicés en CC, 11 indicés en DR, 2 présentés à l'attelage, 2 partants en endurance, 41 présentés en hunter

### MEILLEURS PRODUITS INDICÉS

**NISKAO DE MOENS**, (sfa), h., 2001, **ISO 147 (10)**  
**OMBRE DES BRUYERES**, (sfa), f., 2002, **ISO 144 (11) JSO 6**  
**O'PIF D'IVRAIE**, (aa), m., 2002, **ISO 140 (08) JSO 6**

**ORIA DU CHANU**, (sfa), f., 2002, **ISO 155 (11) JSO 6**  
**POP STAR DE PIA**, (sfa), h., 2003, **ISO 148 (13)**  
**PUNCH DE L'ESQUES**, (aa), h., 2003, **ICC 152 (16) JCC 6**

### PRODUITS ÉTALONS

**OISEAU D'IVRAIE**, (aa), 2002, **ISO 130 (08) JSO 6**  
**O'PIF D'IVRAIE**, (aa), 2002, **ISO 140 (08) JSO 6 BSO +10 (0,79)**  
**SAMOURAI DE RASCAS**, (aa), 2006

**MONTE 2015** : Agréé, S.A. SCIC HARAS NATIONAL DU PIN - 61310 LE PIN AU HARAS (☎ +332.33.12.16.11)  
9 juments saillies, 7 pleines, 1 vide, 1 résultat inconnu

**GATSBY DE COAT LOCH**, m., al bru, DILANDA DE COAT LOCH  
**GENKA DE LA SOVALI**, m., alezan, NO SOUSSAIL VILLAROSE

**GEPPETTO DU MONT D'OR**, m., bai, KAOMA DE LA MANCE  
**GROOVE D'AIROLLE**, f., noipan, AROBASE D'AIROLLE

## HEROS DE PAPIGNIES Z (BE)

(z), bai 2004 ÉLEVÉ EN BELGIQUE - SBZ numéro 615804 - M. JOSEPH FRANCO

par HEARTBREAKER (NL) (kwpn) et AIMEE DE PAPIGNIES Z (z) par AHORN Z (DE) (han) et CACHAREL (holst) par CALYPSO I (holst)

**ISO 147 (12) JSO 6 BSO +24 (0,58)** Entré au haras en **2010 - 7** produits immatriculés (6 SF), 1 indicé en SO

**MONTE 2015** : Agréé, S.A.R.L. EQUART - 27800 BRIONNE  
2 juments saillies, 1 pleine, 1 résultat inconnu

**GAMMA D'EQUART**, m., bai, SAUTERELLE TREFLE

**MONTE 2016** : même lieu, 1 jument saillie

**MONTE 2017** : même lieu

**Propriétaire** : PAILLOT CONSULTING INC - 205 WORTH AVENUE - SUITE 303 - FL33480 PALM BEACH - ETATS UNIS D'AMERIQUE

## HOGGAR MAIL

(sfa), gris 1995 ÉLEVÉ DANS L'ORNE - M. BERNARD PIERRE LE COURTOIS

par HAND IN GLOVE (US) (ps) et ADORET (BE) (sfa) par ALME (sfa) et GOLDRET Z (DE) (fsf) par GOTTHARD (DE) (han)

**ISO 145 (04) JSO 6 BSO +7 (0,90) BCC +23 (0,58)** Entré au haras en **2002 - 89** produits immatriculés (69 SF), 62 indicés en SO, 25 indicés en CC, 16 indicés en DR, 2 partants en endurance, 18 présentés en hunter

### MEILLEURS PRODUITS INDICÉS

**PHILAE DU TOURTEL**, (sfa), f., 2003, **ISO 142 (10) JSO 6**

**QUEZAC DU GESNOIS**, (sfb), h., 2004, **ICC 147 (12)**

**MONTE 2015** : Agréé, M. BERNARD PIERRE LE COURTOIS - 61390 BRULLEMAIL (☎ +332.33.28.42.56)

2 juments saillies, 1 pleine, 1 résultat inconnu

**GAZELLE DES ESSARTS**, f., alezan, SOURCE DES ESSARTS

**MONTE 2016** : même lieu, 1 jument saillie

Mort en 2010

## HOOIGAN DE ROSYL

(sfa), bai 1995 ÉLEVÉ DANS LA MANCHE - M. SYLVAIN BREGEAULT

par IN CHALA A (sfa) et TRUQUEUSE (sfa) par BILL DE VARFEUIL (sfa) et FILLE DE MAI (sfa) par COLD SLIPPER (IE) (ps)

**ISO 182 (05) JSO 6 BSO +5 (0,83)** Entré au haras en **2002 - 129** produits immatriculés (95 SF), 29 indicés en SO, 4 indicés en CC, 2 indicés en DR, 3 présentés en hunter

### PRODUIT ÉTALON

**TEMPO CHROME**, (sfa), 2007, **ISO 134 (16) JSO 5 BSO +15 (0,58)** - Castré en 2012

### PRODUITS NON PARUS ANTÉRIEUREMENT

**FOX DU GOUPIL**, m., bai, 2015, JALNA DE BLINIÈRE  
**FRAISE DES BOIS VEC**, f., bai, 2015, KISS MOUSSE

**FRENCH T DU VILLOURE**, f., bai f., 2015, NANOU DE SCIOTOT

**MONTE 2015** : Agréé, CECNA - 89400 MIGENNES (☎ +333.86.92.36.50)

39 juments saillies, 21 pleines, 2 vides, 16 résultats inconnus

**GALANTE CM**, f., bai, NAIADÉ DU LYS (BE)  
**GALWAY DE GAYA**, m., bai, KALEIS DE LA PLEUGERE  
**GANDJA DE LA MOTTE**, f., bai, SYCHEM DU MOULIN  
**GATZI DES RIOLLES**, m., bai, MARITZA DE MERE  
**GAZELLE DE MAUREPAS**, f., bai, ROSE DE MAUREPAS  
**GEMINI DU CHATEL**, f., bai f., IXIA FORGERIE D'AZUR  
**GEMME QUE J'AIME**, f., noipan, POESIE FEYELE DU TY  
**GENESIS DES DIMES**, m., bai, NINARELLE DU MOULIN  
**GENTLEMAN CHAMPFLEUR**, m., bai, MERVEILLEUSE FOLIE

**GERCENDE DES GREES**, f., bai, SEEMONE DES GREES  
**GHARDAIA DE LA CASINE**, m., bai, LERIDA DE SEMILLY  
**GIOVANI DE RAVRY**, m., bai, LOLITA D'AURON  
**GO ONE D BOUVIERS**, m., bai, HADINIA VANT LANGBOS (BE)  
**GOTHEENSE DU LANDION**, m., bai, VELOIA DE MELODIE  
**GRAFFITI DE BATONCEAU**, m., bai, VIOLETTA L'AMAURIAL  
**GRAINE DES ROSIERS**, f., bai, KYRIELLE DES ROSIERS  
**GUINNESS DE RIMATOU**, f., noir, RAFALE SAINPUITS

**MONTE 2016** : même lieu, 11 juments saillies

## HORNET ROSE (NL)

(sfa), alezan 1995 ÉLEVÉ AUX PAYS-BAS - SBSF tome 16 - M. FRANS AUGUSTINUS VAN DER LEE

par QUIDAM DE REVEL (sfa) et GOLD ROSE (sfa) par IBRAHIM et JOLIE ROSE Z par HORNET (ps)

**BSO +13 (0,89) BCC +22 (0,50)** Entré au haras en **2000 - 154** produits immatriculés (123 SF), 72 indicés en SO, 13 indicés en CC, 11 indicés en DR, 8 présentés en hunter

**MEILLEURS PRODUITS INDICÉS**

**PIMPREENELLE RUMEL**, (sfa), f., 2003, **ISO 145 (16)**  
**REBELLE DE KERGANÉ**, (sfa), f., 2005, **ISO 141 (11) JSO 6**  
**REVEUR DE KERGANÉ**, (sfa), h., 2005, **ISO 142 (16)**  
**SAXO DE KERGANÉ**, (sfa), h., 2006, **ISO 142 (12) JSO 6**

**HARRISON DN Z (NL)**, (z), h., 2008, **ICC 142 (16) JCC 6**  
**VICOMTE D'AMBEL**, h., 2009, **ISO 143 (16) JSO 5**  
**AKISTANE DE KERGANÉ**, f., 2010, **ISO 144 (16) JSO 5**  
**ALFONSO DE LA BRIDE**, h., 2010, **ISO 140 (16)**

**PRODUIT ÉTALON**

**CAPOUTCHI DE KERGANÉ**, 2012, **ISO 113 (16) BSO +12 (0,51)** - Morbihan - S.C.E.A. DE KERGANÉ (☎ +39.97.22.65.17)

**PRODUIT NON PARU ANTÉRIEUREMENT**

**VODKA DES MAJUROS**, f, alezan, 2009, FIDJI DU PARCQ

**MONTE 2017** : Agréé, S.C.E.A. DE KERGANÉ - 56430 ST BRIEUC DE MAURON (☎ +332.97.22.65.17)

**Propriétaire** : M. FRANS AUGUSTINUS VAN DER LEE - LINDESTRAAT 53 - 5151 AM DRUNEN - PAYS-BAS (☎ +316.53.15.34.65)

**HORSBORD DES ISLES**

(sfa), alezan 1995 ÉLEVÉ EN LOIRE-ATLANTIQUE - ELEVAGE CHICHE-HUBERT HELENE CHICHE-HUBERT par ULIOR DES ISLES (sfa) et TALITA DES ISLES (sfa) par ARTICHAUT (sfa) et TARENTELLE (sfa) par POPOF (ps)  
**ISO 131 (01) JSO 6 ESO BSO +3 (0,59)** Entré au haras en **2002 - 4** produits immatriculés (4 SF), 1 indicé en SO, 1 indicé en CC

**PRODUITS NON PARUS ANTÉRIEUREMENT**

**FANTOME DES ISLES**, m, noipan, 2015, MILKYWAY MAIL

**FLEUR DES ISLES**, f, alezan, 2015, VIDONA (NL)

**HOSTENS DE BEL**

(sfa), al bru 1995 ÉLEVÉ DANS LE LOT-ET-GARONNE - Mme BERNADETTE SNOECK et M. PHILIPPE DE LAPOYADE par DONNERSCHLAG (DE) (old) et ROXANE DE BAUSSY (sfa) par LIVAROT (sfa) et CHIMENE (sfa) par PRINCE DU CY (sfa)  
**IDR 159 (03) JDR 6 BDR +17 (0,87)** Entré au haras en **2001 - 138** produits immatriculés (91 SF), 60 indicés en SO, 29 indicés en CC, 44 indicés en DR, 3 partants en endurance, 13 présentés en hunter

**MELLEUR PRODUIT INDICÉ**

**UNE OPALINE**, (sfa), f., 2008, **ICC 142 (13) JCC 5**

**MONTE 2015** : Agréé, Mme BERNADETTE SNOECK - 47110 ALLEZ ET CAZENEUVE (☎ +335.53.01.34.74)  
 3 juments saillies, 2 pleines, 1 résultat inconnu

**GANIMEDE DE BELLE**, f, bai, LAGAZO DE BELLE

**MONTE 2016** : même lieu, 1 jument saillie

Mort en 2010

**HUPPYDAM DES HORTS**

(sfa), alezan 1995 ÉLEVÉ EN CHARENTE-MARITIME - M. HENRI MAUDET, M. THIERRY MAUDET et M. ETIENNE CHASSIN par QUIDAM DE REVEL (sfa) et DORYPSO DES ORTS (sfa) par DOUBLE ESPOIR (sfa) et FLORYPSO (aa) par FLOR II (aa)  
**ISO 162 (07) JSO 6 BSO +20 (0,84)** Entré au haras en **2007 - 148** produits immatriculés (126 SF), 39 indicés en SO, 2 indicés en CC, 1 indicé en DR, 11 présentés en hunter

**MEILLEURS PRODUITS INDICÉS**

**UPPY GIRL**, (sfa), f., 2008, **ISO 146 (14) JSO 6**  
**VALDEZ**, h., 2009, **ISO 142 (15) JSO 6**

**VINCHESTER**, m., 2009, **ISO 147 (15) JSO 6**

**PRODUIT ÉTALON**

**UPPY D'OR DE MONTIGNY**, (sfb), 2008, **ISO 135 (14) JSO 6 BSO +17 (0,57)**

**PRODUITS NON PARUS ANTÉRIEUREMENT**

**FACETTE**, f, alezan, 2015, HELICE DES CHEMINS  
**FEARLESS DU BERSAC**, f, bai, 2015, JALUCINE DE LALISIERE

**FOLY DES VERNELLES**, f, bai, 2015, NALA DES VERNELLES  
**FOX TROT D'HECY**, f, al bru, 2015, NIKITA DE GALARZA

**MONTE 2015** : Agréé, M. BENJAMIN CROISIER - 88170 GEMMELAINCOURT (☎ +333.29.07.80.57)  
 25 juments saillies, 19 pleines, 2 vides, 4 résultats inconnus

**GABELOU DES SALINES**, m., bai, MARQUISE DES SALINES  
**GABY DES ANGES**, m., bai, SUNNY DE MESCAM  
**GAIA DU LANDEY**, f., bai, ODYSSEE DU LANDEY  
**GALANT DU BOCHARD**, m., bai, REGALIA DU BOCHARD  
**GALAXIE DESBOIS**, f., bai f., OKIRIA DE BLONDEL  
**GEMALTO DE CASTILLE**, m., alezan, DONITA (DE)  
**GHALA DU JARDIN**, f., gris, DECIBEL DE FLABEMONT  
**GINREI DES FEES**, m., alezan, NIKITA DEL PRIME

**GLADIUS DE CASTILLE**, m., alezan, TIA DE CASTILLE  
**GOLDEN DU JARDIN**, f., bai, BETTINA DU JARDIN  
**GO'MANCE DES POTHEYS**, m., alezan, LAMBADA DE LA MANCE  
**GOSSYP**, f., bai, TOFOLIE  
**GOURMANDIZ DES FEES**, f., alezan, VOX VARIA DES FEES  
**GRAZIELLA DE CASTILLE**, f., bai, ORCHIDE D'LUTHIERS  
**GUCCI DU JARDIN**, m., al crl, NINAREL DU JARDIN  
**GUERLIN DU LAVILLON**, m., alezan, MAGHERA DU LAVILLON

**MONTE 2016** : Agréé, Dr. Vét. FREDERIC NEYRAT - 01320 CHATENAY  
 4 juments saillies

**HURLEVENT DE BREKA**

(sfa), bai 1995 ÉLEVÉ DANS LA MANCHE - M. PIERRE LE BOULANGER par QUIDAM DE REVEL (sfa) et CARMEN III (sfa) par QUAT'SOUS (sfa) et RADIEUSE DE BREKKA (sfa) par LE PLANTERO (sfa)  
**ISO 124 (00) JSO 5 BSO +11 (0,98)** Entré au haras en **2001 - 578** produits immatriculés (382 SF), 354 indicés en SO, 33 indicés en CC, 28 indicés en DR, 1 présenté à l'attelage, 1 partant en endurance, 57 présentés en hunter

**MEILLEURS PRODUITS INDICÉS**

**OKE AU HEUP**, (sfa), h., 2002, **ISO 149 (11) JSO 6**  
**ONDINE DU LOGIS**, (sfa), f., 2002, **ISO 162 (12)**  
**ORGANDIE CELCO**, (sfa), f., 2002, **ISO 152 (11) JSO 6**  
**PORTO DU GENET**, (sfa), h., 2003, **ISO 146 (14)**  
**PRIM' DE LAIRAUD**, (sfa), h., 2003, **ISO 142 (16)**  
**QUATER DE LA PAGE**, (sfa), h., 2004, **ISO 145 (13) JSO 4**  
**QUICK DU POTTIER**, (sfa), h., 2004, **ISO 170 (14)**  
**QUILEBEAU**, (sfa), m., 2004, **ISO 140 (10) JSO 6**

**QUINA DE COSNIERE**, (sfa), f., 2004, **ISO 141 (15) JSO 5**  
**RADJA DES FONTAINES**, (sfa), h., 2005, **ISO 158 (16)**  
**TAHITI DU BOULEAUX**, (sfa), m., 2007, **ISO 140 (16) JSO 6**  
**TAMISE DE MOULINET**, (sfa), f., 2007, **ISO 140 (15)**  
**VEDRIC**, h., 2009, **ISO 146 (15) JSO 6**  
**VICHY DU PUTTS**, m., 2009, **ISO 147 (15) JSO 6**  
**VIVE DES TOONS**, f., 2009, **ISO 143 (16) JSO 6**

**PRODUITS ÉTALONS**

**RIESCO DE LA JUGERIE**, (sfa), 2005, **ISO 127 (16) JSO 5 BSO +7 (0,61)**  
**ROBIN DU HAMEL**, (sfa), 2005, **ISO 134 (15) JSO 5 BSO +6 (0,63)**  
**SALTO DE L'ISLE**, (sfa), 2006, **ISO 126 (12) JSO 5 BSO +7 (0,80)**  
**TYLOO D'ANCAUME**, (sfa), 2007 - Castré en 2012  
**URLEVENT DU BARY**, (sfb), 2008, **ISO 131 (15) JSO 5 BSO +15 (0,55)**  
**VIKING DU BARY**, 2009, **ISO 121 (14) JSO 4 BSO +10 (0,56)** - Castré en 2016

**PRODUIT NON PARU ANTÉRIEUREMENT**

**FIDJI DES GALOPS**, m, bai, 2015, USHUAIA DES GALOPS

**MONTE 2015** : Agréé, S.A.R.L. FRANCE ETALONS - 08250 TERMES

25 juments saillies, 11 pleines, 1 vide, 13 résultats inconnus

**GALAXIE DE MARIGNY**, f., bai, QUEEN MAM D'AIGREMONT  
**GALIDORE D'AVALLONNE**, f., alezan, BREEZE ROME  
**GALINO DE RIBAUD**, m., alzmel, URIAGE DE RIBAUD  
**GENESIS DU MEIX**, m., bai, HHS FUN PARK (IE)  
**GHOTTA**, f., alezan, LAGUNE DES ETANGS  
**GIRLY DE CHATELAINE**, f., bai, LUXE DU PRIOLET

**GLAMOUR DU REVERSEY**, f., bai, BRUME DU REVERSEY  
**GLORIEUSE DE BREKA**, f., alezan, JULIETTE DE CHAMIREY  
**GOLDIKOVA LOVE**, f., baicer, KALIPSO DU THIN  
**GRAPPA D'OSNARD**, f., bai, MUCHACHA D'OSNARD  
**GUAPA D'ALASKA**, f., alezan, LASKA DU CHATEAU

**MONTE 2016** : même lieu, 17 juments saillies

### HYM D'ISIGNY

(sfa), alezan 1995 ÉLEVÉ DANS LE CALVADOS - M. YVON AVICE  
par QREDO DE PAULSTRA (sfa) et STARLETTE D'ISIGNY (sfa) par GRAND VENEUR (sfa) et KASTOMELLE (sfa) par QUASTOR (sfa)  
**ISO** 183 (07) **JSO** 6 **BSO** +17 (0,91) **BDR** +8 (0,52) Entré au haras en **2000 - 102** produits immatriculés (68 SF), 74 indicés en SO, 5 indicés en CC, 7 indicés en DR, 10 présentés en hunter

#### MEILLEURS PRODUITS INDICÉS

**NEIGE DES RUETTES**, (sfa), f., 2001, **ISO** 140 (14)

**REMAKE LANDE**, (sfa), h., 2005, **ISO** 145 (16)

#### PRODUITS ÉTALONS

**PACHA DE LA VERNISERI**, (sfa), 2003, **ISO** 119 (11) **BSO** +7 (0,58), **IDR** 120 (15) **BDR** +11 (0,57)

**QUINTAL**, (sfa), 2004 **BSO** +5 (0,61)

**ULENSPIEGEL**, (sfa), 2008, **ISO** 112 (12) **BSO** +5 (0,55) - Castré en 2012

**BILBAO DES RUETTES**, 2011, **ISO** 104 (16) **BSO** +7 (0,45)

**MONTE 2015** : Agréé, M. JEAN-LOUIS LENOURY - 50620 ST FROMOND (☎ +332.33.56.82.84)

3 juments saillies, 3 pleines

**GARDE DES RUETTES**, m., bai f., VALSE AUX RUETTES

**GOOD'HYM PATINIERE**, m., gris, CORA LISSA II (DE)

**GRENAD'HYM PATINIERE**, f., alezan, PEGASE GIBAY

**MONTE 2016** : même lieu, 1 jument saillie

### IDALGO DES BOIS

(sfa), bai f. 1996 ÉLEVÉ DANS LA SARTHE - M. GERARD CLAISSE  
par DOLLAR DU MURIER (sfa) et KINETTE DE LAUNAY (sfa) par QUASTOR (sfa) et GRANGEE (sfa) par NOSTRADAMUS (sfa)  
**ISO** 151 (10) **BSO** +14 (0,63) Entré au haras en **2014 - 25** produits immatriculés (21 SF)

**MONTE 2015** : Agréé, S.A.S. SOVAGENETIQUE - 81580 SOUL (☎ +335.63.72.00.67)

27 juments saillies, 23 pleines, 1 vide, 3 résultats inconnus

**GAIA CALLEGARI**, f., bai, GLYCINE D'ELLE

**GALATEE D'UNE ILE**, f., bai, OLYMPIA DE RASCAS

**GALICE**, f., alezan, PIN UP DE L'ENCLOS

**GALICE DE GUILLOU**, f., bai, HEMILYE D'ABBAYE

**GALLY'GUNNM NATDEA**, f., alezan, ICONE D'HELBY

**GARANCE'DAN**, f., bai, KAMELIA DAN

**GEKO WHYNEHN DUSABLAS**, m., alezan, MIA WHYNEHN DU

SABLAS

**GENESIS I**, f., alezan, ODENSE DE JOUE

**GESTELL D'AUBRAK**, f., bai f., JORDANE DE BELAIR

**GET DE GET**, m., bai f., INGENUE DE VER

**GETLIE DU BRABANT**, f., alezan, LISIERE DE SCEVOL

**GINKA DES MARES**, f., bai, RIMELLE DES PLANS

**GLAMOUR DU ROUYRE**, f., bai f., CHARMING TOULOISE

**GOLDEN DES LOUMANS**, m., alezan, PREMIERE NOUVELLE

**GOYAVE DE PEGASE**, f., alezan, UTAH D'AUTAN

**GRACIEUSE DU CAIRE**, f., bai, JIROFLEE

**GRISBI GESMERAY**, m., bai, PALOMA GESMERAY

**GUEPARD DE RASCAS**, m., bai f., CUNORA (NL)

**GUISMO DES BARBIERS**, m., noipan, URIKA (BE)

**MONTE 2016** : Agréé, Mme NICOLE POLLET - 34300 AGDE (☎ +334.67.94.88.70)

### IDEAL DE LA LOGE

(sfa), bai 1996 ÉLEVÉ EN LOIRE-ATLANTIQUE - S.C.E.A. ELEVAGE DE LA LOGE  
par DOLLAR DU MURIER (sfa) et ULENDIA (sfa) par JOYAU D'OR A (sfa) et EMERAUDE VI (sfa) par MEXICO (sfa)  
**ISO** 182 (09) **JSO** 6 **BSO** +11 (0,98) Entré au haras en **2002 - 569** produits immatriculés (359 SF), 361 indicés en SO, 23 indicés en CC, 19 indicés en DR, 56 présentés en hunter

#### MEILLEURS PRODUITS INDICÉS

**QOUD'COEUR DE LA LOGE**, (sfa), m., 2004, **ISO** 172 (15) **JSO** 6

**QRACK ONE**, (sfa), m., 2004, **ISO** 149 (12) **JSO** 6

**RAFALE DES NOIS**, (sfa), f., 2005, **ISO** 148 (15)

**ROCK MOUCHE**, (sfa), h., 2005, **ISO** 142 (16) **JSO** 6

**SAFFIE DES CHAINES**, (sfa), f., 2006, **ISO** 150 (15)

**SCALA DES CHAMPS**, (sfa), f., 2006, **ISO** 150 (15)

**ULTIMATUM IDEAL**, (sfa), h., 2008, **ISO** 146 (14) **JSO** 6

**UP DES CHAINES**, (sfa), h., 2008, **ISO** 142 (14) **JSO** 6

#### PRODUITS ÉTALONS

**POWER DE PUYCHETY**, (sfa), 2003, **ISO** 139 (09) **JSO** 6 **BSO** +10 (0,64)

**SOLAYA DU GAST**, (sfa), 2006

**VIENS DANSER CORUBERT**, 2009

**ARAPAHO DE LA VIOLE**, 2010 **BSO** +9 (0,43)

#### PRODUITS NON PARUS ANTÉRIEUREMENT

**VIRAGE DES BRUMES**, h., alezan, 2009, JETEE DU RIVAGE

**FARANAH DE VILLENEUVE**, f., bai, 2015, GELINETTE

**MONTE 2015** : Agréé, S.A.S. GROUPE FRANCE ELEVAGE - 14700 FALAISE (☎ +332.31.40.19.88)

32 juments saillies, 24 pleines, 8 résultats inconnus

**GALA DE PUYCHETY**, f., bai, KANTATE D'ADRIERS

**GALICE DE PUYCHETY**, f., alezan, KALIENOR

**GALON DE MIJOVI**, m., bai, ORNELLA AR PARK

**GAMEBOY BELLONNIERE**, m., bai, HARDIE BELLONNIERE

**GANGA DE BONVAUX**, f., alezan, TOSCANE DE CHAMPLOUE

**GEISHA DE KERGLENN**, f., bai, BAHIA DE KERGLENN

**GEMME LULUS**, f., bai f., MA P'TITE LULU

**GENIALE LULU**, f., bai, MA P'TITE LULU

**GENIALE WHIZZ**, f., alezan, SERENA LA GOULA

**GERSHWIN VILLERS**, m., bai f., JAVA BLEUE

**GINGER DE COAT LOCH**, f., alezan, JAENA

**GIORGIO DE LA BATIA**, m., alezan, SIAM DE LA BATIA

**GIRALDA**, f., bai f., UREA

**GOOD NIGHT D'ARTEMIS**, f., noipan, NEPTUNE D'ARTEMIS

**GORA DES CHAINES**, f., gr fon, QUIO DES CHAINES

**GRAND SCHELEM**, m., bai, BIBICI

**GRITTENN DE KERGANE**, f., al fon, DILWENN DE KERGANE

**MONTE 2016** : même lieu, 17 juments saillies

### IDEM D'AZUR (BE)

(sbs), al fon 1992 ÉLEVÉ EN BELGIQUE - SBS numéro 26326 - M. GABRIEL TRAMASURE  
par LANDWIND (holst) et ERITELLA (kwpn) par ZAIRE (NL) (kwpn) et RITELLA (kwpn) par J SANS PEUR (kwpn)  
Entré au haras en **2009 - 19** produits immatriculés (5 SF), 3 indicés en SO, 1 indicé en CC

#### PRODUIT NON PARU ANTÉRIEUREMENT

**FIDJI D'OBERNAI**, f., bai, 2015, GAZELLE D'OBERNAI

### IDEM DE B'NEVILLE

(sfa), bai 1996 ÉLEVÉ DANS LA MANCHE - M. JEAN-BAPTISTE THIEBOT  
par APACHE D'ADRIERS (sfa) et PRIMA DONA II (sfa) par QUASTOR (sfa) et EMERAUDE (sfa) par HERQUEMOULIN (sfa)  
**ISO** 179 (06) **JSO** 6 **BSO** +7 (0,96) **BCC** +2 (0,55) Entré au haras en **2001 - 385** produits immatriculés (181 SF), 221 indicés en SO, 21 indicés en CC, 17 indicés en DR, 36 présentés en hunter

#### MEILLEUR PRODUIT INDICÉ

**OEIL DE B'NEVILLE**, (sfa), m., 2002, **ISO** 143 (15)

#### PRODUITS ÉTALONS

**SUNSHINE DE CHAZELLES**, (sfa), 2006, **ISO** 104 (12) - Castré en 2009

**ULPIEN**, (sfa), 2008 - Castré en 2013

**UNIDEM DE LEAN**, (sfa), 2008, **ISO** 125 (14) **JSO** 4 **BSO** +10 (0,59) - Castré en 2011

**UP MARKET DE MONS**, (pfs), 2008

**URLEVENT DU FOUHET**, (sfa), 2008

**VALANGA DE PEYRIAC**, 2009

**VOLCAN DE LA BARRE**, 2009 - Castré en 2013

**COVACS NOUVOLEU**, 2012 **BSO** +5 (0,49)



**MONTE 2015** : Agréé, E.A.R.L. HARAS MONTDESIR - 40560 VIELLE ST GIRONS

5 juments saillies, 4 pleines, 1 résultat inconnu

**GOLDEN BOY MONTDESIR**, m., bai, SYLT (DE)

**GUCCI BY FLEX ON**, f., alezan, NEFERTITAME

**GRAZZA D'URVILLE**, f., bai, KANELLE DE L'ARZ

**MONTE 2016** : Agréé, M. EDOUARD ELIE - 64520 SAMES (☎ +335.59.56.03.93)

15 juments saillies

## IDOLE DE QUELENEC

(sfa), alezan 1996 ÉLEVÉ DANS LE FINISTERE - M. EMMANUEL LE BERRE

par TARGAS POULYOUN (sfa) et RANI DE BANALOU (sfa) par IMAM D'OR (sfa) et ARGINE (sfa) par NANKIN (sfa)

**ISO** 127 (03) **JSO** 4 **BSO** +4 (0,85) Entré au haras en **2001 - 53** produits immatriculés (33 SF), 39 indicés en SO, 1 indicé en DR,

1 présenté en hunter

**MONTE 2015** : Agréé, E.A.R.L. LE BERRE - 29370 ELLIANT (☎ +332.98.59.10.43)

3 juments saillies, 1 pleine, 2 résultats inconnus

**GALATEE DE MARDELE**, f., alezan, JENNY DU BREUIL

**MONTE 2016** : même lieu, 2 juments saillies

## IGIN'S

(sfa), bai 1996 ÉLEVÉ DANS LA MOSELLE - M. JACQUES LEVY

par ALLEGRETO (sfa) et ERYTHREE DE DIEU (sfa) par ROYALME (BE) (sfa) et MILCHE DE NOYERS (sfa) par EDGARD (sfa)

**ISO** 137 (04) **JSO** 5 **BSO** +4 (0,60) Entré au haras en **2002 - 3** produits immatriculés (3 SF)

### PRODUIT NON PARU ANTÉRIEUREMENT

**FANGIO DES AULNAIS**, m., bai, 2015, JENNY DE MONTFORT

**MONTE 2015** : Agréé, M. DOMINIQUE DAUBORD - 36290 AZAY LE FERRON

5 juments saillies, 2 pleines, 3 résultats inconnus

**GIN'S DE VILLIERS**, f., bai, KENZO DES PRES

## ILVIEN DES MIELLES

(sfa), bai 1996 ÉLEVÉ DANS LA MANCHE - Mme COLETTE MOULIN et M. JACQUES MOULIN

par BEAU REVE PLATIERE (sfa) et SIRENE DES MIELLES (sfa) par STARTER (sfa) et JI (sfa) par FLYING FLAG (ps)

**ISO** 162 (08) **BSO** +12 (0,93) **BDR** +5 (0,50) Entré au haras en **2004 - 204** produits immatriculés (103 SF), 105 indicés en SO, 8 indicés en CC, 8 indicés en DR, 13 présentés en hunter

### MELLEUR PRODUIT INDICÉ

**SAM DU BREUIL**, (sfb), h., 2006, **ISO** 141 (14)

### PRODUITS ÉTALONS

**RILTON FRIVOLE**, (sfb), 2005, **ISO** 120 (11) **JSO** 4 **BSO** +9 (0,58) - Mort en 2013

**SUPER MAN DU CHEVRION**, 2006, **ISO** 115 (12) **BSO** +5 (0,57) - Mort en 2013

**TOP TEN DU GERY**, (sfa), 2007, **ISO** 130 (13) **JSO** 6 **BSO** +8 (0,65)

**TURBO D'AIGONNAY**, (sfa), 2007, **ISO** 101 (11) **BSO** +3 (0,57) - Mort en 2014

**UNISSON DES SAULES**, (cs), 2008, **ISO** 109 (15) **BSO** +2 (0,57)

### PRODUITS NON PARUS ANTÉRIEUREMENT

**FELINE D'ORIENT**, f., bai, 2015, TALITHA (NL)

**FLAMBEAU D'ORIENT**, m., bai, 2015, TALITHA (NL)

**MONTE 2015** : Agréé, E.A.R.L. GAUFFRETEAU DENIS HARAS DU GERY - 79250 NUEIL LES AUBIERS (☎ +335.49.65.59.49)

29 juments saillies, 13 pleines, 2 vides, 14 résultats inconnus

**GAIA DES ULMES**, f., bai, NANOU DES METS

**GAMME DU GERY**, f., alezan, SAMBA D'ASTREE

**GATINE DE LA FORGE**, f., alezan, CYBELE DES PRES

**GAYA DE LA BUIE**, f., bai, URGANDE DU LUC

**GAZELLE DUPRE**, f., bai f., HARIANE III

**GIROFLET KLZ**, m., bai, QUALITY FLASH ELTE

**GLAM'S DES LORDS**, f., bai, NAMARA DU PARC

**GOLDEN BACARAT**, f., al fon, PHALINE DES ORCETS

**GREAT GUNS D'ELTE**, m., alezan, REMEMBER ME ELTE

**GUESSE DU MIMOSAS**, f., bai, MA PETITE CHANSON

**MONTE 2016** : Agréé, ASSOCIATION LES ECURIES DU LION - 26750 GEYSSANS

3 juments saillies

## IMAN DU ROZEL

(sfa), al bru 1996 ÉLEVÉ DANS LA MANCHE - S.C.E.A. DU ROZEL BLIN LEBRETON

par CABDULA DU TILLARD (sfa) et BYZANCE DU ROZEL (sfa) par QUAT'SOUS (sfa) et MESANGE DU ROZEL (sfa) par NIGHT AND DAY (ps)

**ISO** 174 (08) **JSO** 6 **BSO** +15 (0,78) Entré au haras en **2005 - 37** produits immatriculés (16 SF), 19 indicés en SO, 1 indicé en CC, 2 indicés en DR, 2 présentés en hunter

**MONTE 2015** : Agréé, M. BENJAMIN CROISIER - 88170 GEMMELAINCOURT

1 jument saillie, 1 pleine

**GET DE LA PRAIRIE**, m., noipan, QUADJA DE SOMOSA

**MONTE 2016** : même lieu, 2 juments saillies

## IMPALA DES FONTAINES

(sfa), bai 1996 ÉLEVÉ DANS L'ORNE - M. AART ALBERTS

par LIBERO H (DE) (holst) et EGINE DE BAUGY (sfa) par GALOUBET A (sfa) et THETIS DE BAUGY (sfa) par GRAND VENEUR (sfa)

**ISO** 143 (02) **JSO** 6 **BSO** +12 (0,76) Entré au haras en **2002 - 49** produits immatriculés (27 SF), 15 indicés en SO, 3 indicés en CC, 3 indicés en DR, 3 présentés en hunter

**MONTE 2015** : Agréé, M. THIERRY FRUCHET - 85320 STE PEXINE

10 juments saillies, 6 pleines, 4 résultats inconnus

**GAILLARD COUPE CHENE**, m., alezan, JUNON DU PRE SEC

**GAVOTTE CHAPOTIERE**, f., alezan, QUICHENOTTE DU ROC

**GOLDENBOY DU FIGUIER**, m., alezan, PECHE DE STE HERMELLE (BE)

**MONTE 2016** : même lieu, 3 juments saillies

## IMPERIAL D'HERBIERS

(sfa), alezan 1996 ÉLEVÉ EN VENDEE - M. CLAUDE AUGER

par VOLTAIRE (DE) (han) et NIOBE D'ORVAULT (sfa) par DOUBLE ESPOIR (sfa) et PREMIERE MAIN (ps) par BIRUM (ps)

**ISO** 159 (06) **JSO** 6 **BSO** +8 (0,90) **BDR** +2 (0,50) Entré au haras en **2002 - 108** produits immatriculés (95 SF), 69 indicés en SO, 4 indicés en CC, 6 indicés en DR, 1 partant en endurance, 13 présentés en hunter

### PRODUITS ÉTALONS

**VICTOR DES PEUX**, 2009, **ISO** 116 (16) **BSO** +12 (0,57)

**BRAVECOEUR D'OREAL**, 2011

### PRODUITS NON PARUS ANTÉRIEUREMENT

**BRAVECOEUR D'OREAL**, m., bai, 2011, FLICK FLACK

**FIRST IMPERIAL DES AS**, m., al fon, 2015, MISS DU BOCAGE

**MONTE 2015** : Agréé, Mme SOPHIE BOURDELAS - 44830 BOUAYE (☎ +332.40.65.51.15)

3 juments saillies, 3 pleines

**GINKGO DE LA CROIX**, m., alezan, MISS DU BOCAGE

**GUCCI DES AS**, m., bai, LIBELLULE

**MONTE 2016** : Agréé, Mme FRANCOISE SAMADET - 05260 ST LEGER LES MELEZES

4 juments saillies

## IMPREVU DE LA COUR

(sfa), bai 1996 ÉLEVÉ DANS LA MANCHE - M. MICHEL COUETIL et Mme COLETTE COUETIL

par LAUDANUM (ps) et REJANE DE LA COUR (sfa) par JALISCO B (sfa) et LADY DE LA COUR (sfa) par STARTER (sfa)

**ISO 144 (04) JSO 6 BCC +12 (0,55)** Entré au haras en **2001 - 230** produits immatriculés (163 SF), 129 indicés en SO, 17 indicés en CC, 31 indicés en DR, 28 présentés en hunter

### MEILLEURS PRODUITS INDICÉS

**QUICK FLASH DE SION**, (sfa), h., 2004, **ICC 145 (09) JCC 6**

**TROMPE L'OEIL D'EMERY**, (sfa), h., 2007, **ICC 149 (16)**

### PRODUIT ÉTALON

**ST JAMES DES CHARMES**, (sfa), 2006, **ISO 113 (12)** - Castré en 2009

### PRODUIT NON PARU ANTÉRIEUREMENT

**DJINGLE DE THEYSSAMY**, m., alezan, 2013, FLAMME DU NERETZ

**MONTE 2016** : Agréé, Dr. Vét. BERTRAND RILLAERTS - 76750 ESTOUTEVILLE ECALLES (☎ +332.35.61.90.40)

1 jument saillie

## INDY STAR

(sfa), bai 1996 ÉLEVÉ DANS LA SARTHE - M. PHILIPPE PALADI NOEL

par QUICK STAR (sfa) et SIDOINE V (sfa) par IMAM D'OR (sfa) et ELECTRE I (aa) par GAUR (ps)

**ISO 149 (09) JSO 4 BSO +16 (0,70)** Entré au haras en **2003 - 23** produits immatriculés (12 SF), 7 indicés en SO

**MONTE 2015** : Agréé, Mme ANNE VANET - 23150 AHUN (☎ +335.55.62.51.01)

9 juments saillies, 7 pleines, 1 vide, 1 résultat inconnu

**GAIUS**, m., bai, NOBLESSE D'EROS (BE)

**GARDEN LABRAME**, m., bai, UNE NUIT D'LA BRAME

**GRANDPRIX D'ELPEGERE**, m., bai cl, PRETTY GIRL DES CLOS

**MONTE 2016** : même lieu, 12 juments saillies

## IOLISCO DE QUINHON

(sfa), bai 1996 ÉLEVÉ EN VENDEE - Mme RENEE PARDON OPPENHEIM

par OLISCO (sfa) et QUINHON D'OROUET (sfa) par DOUBLE ESPOIR (sfa) et VIEILLE FUTEET (ps) par VIEUX MANOIR (ps)

**ISO 163 (06) JSO 6 BSO +21 (0,93) BCC +21 (0,55)** Entré au haras en **2003 - 222** produits immatriculés (132 SF), 113 indicés en SO, 22 indicés en CC, 8 indicés en DR, 4 partants en endurance, 21 présentés en hunter

### MEILLEURS PRODUITS INDICÉS

**QALAO DES MERS**, (sfa), h., 2004, **ICC 155 (14)**

**QUEFIRA DE L'ORMEAU**, (sfa), f., 2004, **ICC 147 (15) JCC 6**

**QUELLA LANGONNAISE**, (sfa), f., 2004, **ICC 149 (14) JCC 6**

**RAISA**, (sfb), f., 2005, **ISO 149 (13)**

**RIOLISCO**, (sfb), h., 2005, **ISO 142 (14) JSO 6**

**SANTA GRAMINA**, (sfa), f., 2006, **ISO 148 (15) JSO 6**

**SIOLISCO**, (sfb), h., 2006, **ISO 141 (13) JSO 6**

**STELLAN**, (sfb), h., 2006, **ISO 141 (14) JSO 6**

### PRODUIT ÉTALON

**RAIFLEX DU LYS**, (sfa), 2005

### PRODUIT NON PARU ANTÉRIEUREMENT

**FOREST GUMP SAUGETS**, m., bai, 2015, HABELLE DE NUIT

**MONTE 2015** : Agréé, S.A.R.L. FRANCE ETALONS - 08250 TERMES

20 juments saillies, 15 pleines, 5 résultats inconnus

**GABRIELLE DU TERROIR**, f., bai, MUTINE DE VIZY

**GAGANCHO**, m., bai, NARITA

**GALIA DU TERROIR**, f., alezan, QUILÉA ST LOISE

**GASTON DU TERROIR**, m., bai, SHIVA ROUGE

**GEORGES DU TERROIR**, m., bai, ESTELLE DU TERROIR

**GHARAM**, f., bai, SI JOLIE DU FORT

**GHAZALAH**, f., bai, TURQUOISE DU FORT

**GLENN COOL RR**, m., bai, BE COOL (NL)

**GOSPELLA**, f., bai, MIRABELLE DES RUELLES

**GRACE DE BORY**, f., bai, BEAUTY RIVER (BE)

**GREGORIO DU TERROIR**, m., al br, THAIS DU TERROIR

**GUERLAND DU TERROIR**, m., al br, ULYSSIA DU TERROIR

**MONTE 2016** : même lieu, 23 juments saillies

## IOWA (NL)

(kwpn), bai f. 1990 ÉLEVÉ AUX PAYS-BAS - KWPN numéro 90130 - M. A.J.W. BOLSCHER

par LIBERO H (DE) (holst) et BRUMINKA (se) par NIMMERDOR (NL) (kwpn) et USMINKA (se) par PERICLES (GB) (ps)

**BSO +21 (0,91)** Entré au haras en **2000 - 182** produits immatriculés (78 SF), 90 indicés en SO, 10 indicés en CC, 3 indicés en DR, 1 présenté à l'attelage, 10 présentés en hunter

### MEILLEURS PRODUITS INDICÉS

**NIOWA**, (sfa), f., 2001, **ISO 152 (15) JSO 6**

**SEURAT GALOTIERE**, (sfa), h., 2006, **ISO 147 (16) JSO 6**

**SHEENA MAIL**, (sfa), f., 2006, **ISO 145 (12) JSO 6**

**SUNDEW D'ENGANDOU**, (sfa), f., 2006, **ISO 141 (15)**

**TRELIGA MAIL**, (sfa), f., 2007, **ISO 141 (13) JSO 6**

### PRODUITS ÉTALONS

**SHAOLIN D'HURL'VENT**, (pfs), 2006 - Drome - Mme MARGAUX GIRAUDO - Castré en 2012

**UCAYALI D'ALFABEL**, (pfs), 2008 - Castré en 2010

**ALDO DU MANOIR**, 2010, **ISO 132 (16) BSO +14 (0,55)** - Castré en 2014

### PRODUIT NON PARU ANTÉRIEUREMENT

**DOMINO AUFAY**, h., bai, 2013, PISTOLE DU FAY

**MONTE 2015** : Agréé, Mme EMILIE VERGNES - 82160 PARISOT

21 juments saillies, 9 pleines, 1 vide, 11 résultats inconnus

**GAIA D'EMY**, f., bai, SHIPY DES CHAYOTTES

**GANAKA DU CAREME**, f., bai cl, NANA MAIL

**GEE BEE D'ESTELYA**, m., bai, OHPSY DE BELRIVER

**GERRY B VALCOURT**, f., bai, JASMINE D'ALVENTOT

**GOLIATH D'ARCINE**, m., bai, QUICKLOVE D'ARCINE

**GUESSEDFONTVIEILLE**, f., bai f., HOTESSE DU MESLIER

**MONTE 2016** : même lieu, 16 juments saillies

## IRIOSO DU MONTOIS

(sfa), bai f. 1996 ÉLEVÉ DANS LE NORD - Mme BERNADETTE LEBRUN

par URVILLE DU MONTOIS (sfa) et URPHEE DU MONTOIS (sfa) par GRAND VENEUR (sfa) et ETOILE (sfa) par UN PRINCE (ps)

**ISO 150 (05) JSO 6 BSO +6 (0,84)** Entré au haras en **2001 - 77** produits immatriculés (41 SF), 37 indicés en SO, 1 indicé en CC

### PRODUIT NON PARU ANTÉRIEUREMENT

**FOREVER DU SUNDGAU**, f, bai f., 2015, CERISE DE SOLEIL JR (NL)



**MONTE 2016** : Agréé, S.A.R.L. HUG ANDRE ET FILS - 68440 STEINBRUNN LE BAS (☎ +333.89.81.35.81)  
3 juments saillies

**ISGARD (DE)** (trak), bai br 1992 ÉLEVÉ EN ALLEMAGNE - VZWT numéro 90703192 - M. MANFRED FISCHER

par ANGARD (DE) (trak) et ISTECLA II (DE) (trak) par HELIANTHUS (DE) (trak) et IRIS (DE) (trak) par JASON (DE) (trak)  
**IDR** 136 (00) **BDR** +12 (0,78) Entré au haras en **2003 - 103** produits immatriculés (23 SF), 29 indicés en SO, 13 indicés en CC, 22 indicés en DR, 1 présenté à l'attelage, 1 partant en endurance

**MONTE 2015** : Agréé, Mme JACQUELINE COUPRIE CANESTRIER - 61360 BELLAVILLIERS  
4 juments saillies, 3 pleines, 1 résultat inconnu

**GANADOR DE PILLIERE**, m., bai, NIAGARA GRANDBOIS

**MONTE 2016** : même lieu, 5 juments saillies

**IVOR D'HELBY** (sfa), bai 1996 ÉLEVÉ EN ILLE-ET-VILAINE - Mme JANNIK LAMOTTE, M. ALBERT LAMOTTE et Mme MARIE TRIHAN

par COUNT IVOR (US) (ps) et VEGA D'HELBY (sfa) par DOUBLE ESPOIR (sfa) et GINA DU GRIPPOIS (sfa) par SURIOSO (sfa)  
**ISO** 145 (07) **JSO** 6 **BSO** +12 (0,83) Entré au haras en **2002 - 45** produits immatriculés (27 SF), 28 indicés en SO, 2 indicés en CC, 4 indicés en DR, 8 présentés en hunter

#### MILLEURS PRODUITS INDICÉS

**TORNADE D'HELBY**, (oc), f., 2007, **ISO** 143 (13) **JSO** 6

**TRESOR D'HELBY**, (sfa), m., 2007, **ISO** 144 (13) **JSO** 6

#### PRODUIT ÉTALON

**TRESOR D'HELBY**, (sfa), 2007, **ISO** 144 (13) **JSO** 6 **BSO** +18 (0,58)

**MONTE 2015** : Agréé, S.N.C. D' HELBY - 35830 BETTON (☎ +332.99.55.75.03)

4 juments saillies, 4 pleines

**GEISHA D'HELBY**, f., bai, MISS D'HELBY

**JAC POTES (DE)** (holst), bai 2003 ÉLEVÉ EN ALLEMAGNE - HV numéro 259903 - M. TIMM PETERS

par CARETINO (DE) (holst) et HARADA (holst) par CORRADO (DE) (holst) et BUNI (holst) par LORD (holst)  
**ISO** 149 (10) **JSO** 6 **BSO** +21 (0,81) Entré au haras en **2006 - 43** produits immatriculés (19 SF), 30 indicés en SO, 8 indicés en CC, 3 indicés en DR, 7 présentés en hunter

#### MILLEURS PRODUITS INDICÉS

**TESCARI JAC**, h., 2007, **ISO** 150 (16) **JSO** 6

**TOSTAKY DE LA LOUE**, m., 2007, **ISO** 147 (15) **JSO** 6

**UMPALA BROIN**, f., 2008, **ICC** 148 (15) **JCC** 6

**VALERIE JAC**, f., 2009, **ISO** 140 (15) **JSO** 6

#### PRODUIT ÉTALON

**TOSTAKY DE LA LOUE**, 2007, **ISO** 147 (15) **JSO** 6 **BSO** +19 (0,57)

**MONTE 2015** : Agréé, M. JACQUES GRANDCHAMP DES RAUX - 33370 TRESSES

4 juments saillies, 4 pleines

**GARAVOU**, m., bai f., CHIPIE DE ROCHE  
**GENEPIE DE BALMORAL**, f., alezan, REBECA DU REVERSEY

**GLINKA DU THEILLET**, f., bai, PRIMA DU THEILLET  
**GRAVE D'ACCORD**, m., gris, VERDIOUTE

**MONTE 2016** : Agréé, Dr. Vét. FREDERIC NEYRAT - 01320 CHATENAY

3 juments saillies

**JADIS DE TOSCANE** (sfa), gris 1997 ÉLEVÉ DANS LA MARNE - S.C.E.A. SAINT BRICE AUBERTIN

par QUIDAM DE REVEL (sfa) et FANNY DU MURIER (sfa) par LAUDANUM (ps) et TOSCANE (sfa) par URIEL (sfa)  
**ISO** 168 (11) **JSO** 6 **BSO** +14 (0,89) **BCC** +3 (0,44) Entré au haras en **2004 - 95** produits immatriculés (31 SF), 57 indicés en SO, 10 indicés en CC, 5 indicés en DR, 10 présentés en hunter

#### MILLEUR PRODUIT INDICÉ

**SISKO DE FALERE**, (sfa), h., 2006, **ISO** 153 (14) **JSO** 6

**MONTE 2015** : Agréé, S.A.S. GROUPE FRANCE ELEVAGE - 14700 FALAISE (☎ +332.31.40.19.88)

15 juments saillies, 11 pleines, 4 résultats inconnus

**G PAS L'TEMPS D'LSNSY**, m., al bru, TIRNANOG  
**GAIA DU BEAU BOIS**, f., bai f., NORA BE D'OR  
**GANDALF DES BRULIS**, m., alezan, LOYALE DE COEUR  
**GENERAL D'LSNSY**, m., bai f., MAMOUNIA D'HEBECOURT  
**GLAMOUR CALONNE**, m., gris, SILKY DODVILLE

**GLOUPS DES TOONS**, f., alezan, IMAGE DE LA VIGNE  
**GRACIEUX D'OSMONT**, m., alezan, TILLIA DU LOIR  
**GREYCE D'OSMONT**, f., alezan, AROSA (ES)  
**GUSS D'G LA TEMPLERIE**, m., bai, ODEA DE ROC O'CERF (BE)

**MONTE 2016** : même lieu, 9 juments saillies

**JAGUAR MAIL** (sfa), bai 1997 ÉLEVÉ DANS L'ORNE - M. BERNARD PIERRE LE COURTOIS

par HAND IN GLOVE (US) (ps) et ELVIRA MAIL (sfa) par LAUDANUM (ps) et ADORET (BE) (sfa) par ALME (sfa)  
**ISO** 165 (08) **JSO** 6 **BSO** +11 (0,98) **BCC** +38 (0,88) **BDR** +8 (0,87) Entré au haras en **2002 - 626** produits immatriculés (363 SF), 390 indicés en SO, 156 indicés en CC, 68 indicés en DR, 2 partants en endurance, 64 présentés en hunter

#### MILLEURS PRODUITS INDICÉS

**PIN UP DE MAI**, (sfa), f., 2003, **ICC** 148 (13) **JCC** 6

**QANDY DE L'ERMITAGE**, (sfa), f., 2004, **ISO** 148 (13) **JSO** 6

**QUASAR DU SAILLAN**, (aacr), h., 2004, **ICC** 144 (12) **JCC** 6

**QUATMANDOU**, (sfa), f., 2004, **ICC** 149 (12) **JCC** 6

**QUIRIKOU BOUGAUX**, (sfa), h., 2004, **ICC** 142 (12) **JCC** 6

**QUITTOUDOUBLE BOISY**, (aacr), f., 2004, **ISO** 144 (14)

**QUITUS LOUVO**, (sfb), m., 2004, **ISO** 140 (10) **JSO** 6

**RADIJAGUE**, (aacr), h., 2005, **ICC** 155 (15)

**RISOTTO MAIL**, (sfb), h., 2005, **ICC** 151 (12)

**SIRE JAG DE COURTHOE**, (sfa), m., 2006, **ISO** 146 (16) **JSO** 5

**SIREJAGUAR DES KOEURS**, (sfa), h., 2006, **ICC** 146 (11) **JCC** 6

**SPEAKER MINOTIERE**, (sfa), m., 2006, **ISO** 141 (12) **JSO** 5

**TAKINOU D'HULM**, (aacr), h., 2007, **ICC** 168 (15) **JCC** 6

**TENAREZE**, (aa), m., 2007, **ICC** 154 (14) **JCC** 6

**MULLENTINE CASH FLOW (IE)**, (ish), m., 2008, **ISO** 141 (14) **JSO** 6

**VAIR MAIL DE GLAIN**, h., 2009, **ICC** 146 (16) **JCC** 5

**VALDESS DES LOGES**, (aacr), h., 2009, **ICC** 141 (15) **JCC** 6

**VANUA DE NYVES**, f., 2009, **ICC** 145 (16) **JCC** 6

**VASSILY DE LASSOS**, (aacr), h., 2009, **ICC** 152 (16) **JCC** 6

**VELVOTE DES AUBIERS**, f., 2009, **ISO** 151 (15) **JSO** 6

#### PRODUITS ÉTALONS

**PENJAG DES CHOUANS**, (aes), 2003, **ISO** 116 (11) **BSO** +1 (0,61) **BDR** +1 (0,54) - Vendée - Mme AURORE LEFEVER

**ROMAN A CLEF**, (sfa), 2005, **ISO** 135 (11) **JSO** 6 **BSO** +8 (0,62) - Castré en 2012

**SIRE JAG DE COURTHOE**, (sfa), 2006, **ISO** 146 (16) **JSO** 5 **BSO** +16 (0,72)

**SWING D'AUTONNE**, (aacr), 2006, **ICC** 105 (11) **BCC** +18 (0,42)

**TENAREZE**, (aa), 2007, **ISO** 118 (13) **BSO** +13 (0,56), **ICC** 154 (14) **JCC** 6 **BCC** +40 (0,42)

**TENAROA CAPITELLES**, (sfa), 2007, **ISO** 110 (11) **BSO** +3 (0,57)

**TRESOR MAIL**, (sfb), 2007, **ISO** 103 (12) **BSO** +6 (0,55), **ICC** 139 (15) **JCC** 6, **IDR** 113 (15) **BDR** +12 (0,51)

#### PRODUIT NON PARU ANTÉRIEUREMENT

**ELASTIK**, h., baicer, 2014, GAREDDA V D VIVE LA VIE (BE)

**MONTE 2015** : Agréé, M. BERNARD PIERRE LE COURTOIS - 61390 BRULLEMAIL (☎ +332.33.28.42.56)

20 juments saillies, 6 pleines, 14 résultats inconnus

**GAMEBOY DE VERLIN**, m., alezan, THALIE DES DEUX CAPS  
**GANGSTER DU LOIR**, m., alezan, SIRIANA DE BUISSY  
**GIDDY UP LANGWATER**, f., bai, ISMENE (DE)

**GOLDEN JAG D'AURY**, m., al cui, QATOUCHA M'AUREA  
**GUINNESS DELA ROCHETTE**, f., baicr, NUIT DE MAI

**MONTE 2016** : même lieu, 30 juments saillies

**JAH'S DIAMANT (BE)** (sfa), bai 1997 ÉLEVÉ EN BELGIQUE - SBSF tome 17 - M. YVES VAN HASSEL

par GALOUBET A (sfa) et QUISTRIA DES PINS (sfa) par GARITCHOU (aa) et JASMINA (sfa) par ALME (sfa)

**ISO** 167 (09) **ESO BSO** +10 (0,67) Entré au haras en **2007 - 65** produits immatriculés (52 SF), 7 indicés en SO, 1 indicé en CC

#### PRODUIT NON PARU ANTÉRIEUREMENT

**FLAG DE BAUSSY**, m, bai, 2015, VOYELLE DE BAUSSY

**MONTE 2015** : Agréé, E.A.R.L. ELEVAGE DU THOT - 50760 REVILLE

34 juments saillies, 18 pleines, 1 vide, 15 résultats inconnus

**GABELOU DES BRULINS**, m., bai f., LAHIKA DU BOULAY  
**GALAXY DES MONTAGNES**, f., alezan, GLADYS BRIQUEDALLE  
**GALOUBET DU VIVIER**, m., alezan, PSYCHEE DU VIVIER  
**GANDRIA DU THOT**, f., bai, VENUSIA DU GISORS  
**GELINOTTE DAN**, f., alezan, JELENIA DAN  
**GEOLE DU DOMAINE**, f., bai, MYSTERIEUSE DUDOMAINE  
**GIVA DU THOT**, f., bai, KASSIA DU THOT

**GIVE ME DES ACRES**, f., bai, NALHA DE MOYON  
**GONDA DE RUEIRE**, f., bai, LA GUNA DE RUEIRE  
**GRAINE DE BEAUDE**, f., alezan, TOUPIE DE BEAUDE  
**GRENADINE D'ELLE**, f., alezan, IDEE D'ELLE  
**GRIM DU VIVIER**, m., alezan, IRENE DU VIVIER  
**GYPSY DE GARNETOT**, m., bai, PENSEE DE LA FERME

**MONTE 2016** : même lieu, 30 juments saillies

**J'AI L'ESPOIR D'ELLE** (sfa), bai 1997 ÉLEVÉ DANS LA MANCHE - M. ALEXIS PIGNOLET

par DOLLAR DU MURIER (sfa) et GAZELLE D'ELLE (sfa) par URIEL (sfa) et GAZELLE par L'ALCAZAR (ps)

**ISO** 119 (06) **BSO** +6 (0,93) Entré au haras en **2002 - 166** produits immatriculés (142 SF), 108 indicés en SO, 4 indicés en CC, 9 indicés en DR, 1 partant en endurance, 19 présentés en hunter

#### MEILLEURS PRODUITS INDICÉS

**QUELDAM**, (sfa), f., 2004, **ISO** 153 (13)

**QUELISTO**, (sfa), m., 2004, **ISO** 154 (16) **JSO** 6

**QUILIANE DE GRANDRY**, (sfa), f., 2004, **ISO** 140 (10) **JSO** 6

**MONTE 2015** : Agréé, ELEVAGE DE LA VALLEDEI - 63520 DOMAIZE (☎ +334.73.19.09.07)

10 juments saillies, 5 pleines, 5 résultats inconnus

**GAERYS BELLE**, f., alezan, FLECHE D'HERMET  
**GENINE DES PRES**, f., alezan, SULTANE AGREMENT

**GESPOIRE DU CHAVANON**, f., alezan, MIRKA DU RIVAGE  
**G'LESPOIR LA FOUILLE**, m., bai f., QUALITY CHAMPEIX

**MONTE 2016** : même lieu, 8 juments saillies

**JALISCO DU GOLFE** (sfa), bai 1997 ÉLEVÉ DANS LE MORBIHAN - M. JEAN-PIERRE CIMOLAI

par ELF D'OR (sfa) et RATIO PULCRA (aa) par FOL VENT (aa) et ULTIMA RATIO (aa) par VERTUBLEU (aa)

**ISO** 137 (10) **JSO** 5 **BSO** +7 (0,69) Entré au haras en **2002 - 15** produits immatriculés (15 SF), 5 indicés en SO, 1 indicé en CC, 2 indicés en DR

**MONTE 2015** : Agréé, Mme VALERIE LEROY REVEAU - 79290 ST MARTIN DE SANZAY

9 juments saillies, 5 pleines, 4 résultats inconnus

**GALAK TICK DES GRELES**, m., bai, KORALINE DES MONTS  
**GALVESTA DES GRELES**, f., bai, MELODIE DES VENTS

**GOGODANCER D'ARCHANGE**, m., bai, NAYADE D'ARCHANGE  
**GOTTA GUNS DES GRELES**, m., alezan, NOBELIA ROSSA

**MONTE 2016** : même lieu, 5 juments saillies

**JARNAC** (sfa), al bru 1997 ÉLEVÉ DANS L'ORNE - S.C.E.A. LA ROUSSELIERE

par RYON D'ANZEX (aa) et VIC DU VASS (sfa) par J'T'ADORE (sfa) et NASARDE DU CELLIER (sfa) par DOUBLE ESPOIR (sfa)

**ISO** 173 (11) **JSO** 5 **BSO** +16 (0,97) **BCC** +11 (0,55) **IDR** 102 (03) **BDR** +2 (0,72) Entré au haras en **2001 - 561** produits immatriculés (366 SF), 308 indicés en SO, 21 indicés en CC, 17 indicés en DR, 1 présenté à l'attelage, 41 présentés en hunter

#### MEILLEURS PRODUITS INDICÉS

**ODEON DU MESNIL**, (sfa), h., 2002, **ISO** 141 (10)

**OLYMPIQUE LIBELLULE**, (sfa), h., 2002, **ISO** 171 (15) **JSO** 6

**PENELOPE FONROY**, (sfa), f., 2003, **ICC** 143 (08) **JCC** 6

**PEPITA DU PLESSIS**, (sfa), f., 2003, **ISO** 148 (13)

**PERCINE DREAM**, (sfa), f., 2003, **ISO** 157 (15) **JSO** 6

**PIN UP OUISTREHAM**, (sfa), f., 2003, **ISO** 160 (11) **JSO** 5

**PREMIER DE FALAISE**, (sfa), m., 2003, **ISO** 162 (12) **JSO** 6

**QOKORY KO**, (sfa), h., 2004, **ICC** 144 (14)

**QUADOR DE OUISTREHAM**, (sfa), h., 2004, **ISO** 140 (12)

**QUARILLON DU ROCHER**, (sfa), h., 2004, **ISO** 140 (15)

**QUARNAC DU MESNIL**, (sfa), m., 2004, **ISO** 158 (13) **JSO** 6

**QUEODE HISTORIQUE**, (sfa), f., 2004, **ISO** 145 (14) **JSO** 5

**QUITADOR ROCHELAIS**, (sfa), m., 2004, **ISO** 175 (15) **JSO** 6

**QURACK DE FALAISE**, (sfa), h., 2004, **ISO** 166 (15) **JSO** 5

**REGGAE DU TILLARD**, (sfa), h., 2005, **ISO** 163 (14)

**REVERIE DE ROY**, (sfa), f., 2005, **ISO** 144 (14) **JSO** 6

**RIVAGE DE SISSE**, (sfa), h., 2005, **ISO** 148 (13) **JSO** 6

**RUDZIO**, (sfa), m., 2005, **ISO** 141 (13)

**SOPRANO DE GRANDRY**, (sfa), h., 2006, **ISO** 154 (15)

**TALIKA DES ISLES**, (sfa), f., 2007, **ISO** 141 (16) **JSO** 6

**TEMPO DE PABAN**, (aacr), h., 2007, **ISO** 143 (16) **JSO** 6

**TILDA DE MARS**, (sfa), f., 2007, **ISO** 141 (14) **JSO** 5

**UREYS DE DENAT**, (sfa), m., 2008, **ISO** 141 (14) **JSO** 6

**USUAL SUSPECT D'AUGE**, (sfa), h., 2008, **ISO** 150 (16)

**VENUS DE THURIN**, f., 2009, **ISO** 146 (15) **JSO** 6

#### PRODUITS ÉTALONS

**OLYMPIQUE LIBELLULE**, (sfa), 2002, **ISO** 171 (15) **JSO** 6 **BSO** +14 (0,70) - Castré en 2012

**QUARNAC DU MESNIL**, (sfa), 2004, **ISO** 158 (13) **JSO** 6 **BSO** +19 (0,77)

**RALPH DE L'ETOILE**, (sfa), 2005, **ISO** 101 (10) **BSO** +2 (0,52) - Castré en 2010

**SLAZIO**, (sfa), 2006, **ISO** 120 (12) **BSO** +10 (0,58)

**UNIK JACK DE GREGOR**, (sfa), 2008, **BSO** +10 (0,58)

**UREYS DE DENAT**, (sfa), 2008, **ISO** 141 (14) **JSO** 6 **BSO** +19 (0,59)

**VARENNES DU BREUIL**, 2009, **ISO** 125 (16) **BSO** +12 (0,56)

**ARNAC NAT**, 2010, **ISO** 108 (14) **BSO** +2 (0,56)

#### PRODUITS NON PARUS ANTÉRIEUREMENT

**ENDLESS**, m, bai, 2014, ONE MORE TIME

**FAMTOMAS DU BEC**, m, bai, 2015, KARNUTE DU BEC

**FAY DU BEC**, f, alezan, 2015, JOY DU BEC

**FIDELLE YMN**, m, bai, 2015, FEUILLE DU CHENE

**FOR CHIN DE MARS**, m, noipan, 2015, QERLY CHIN (BE)

**MONTE 2015** : Agréé, S.A.R.L. HARAS DES M - 61200 AUNOU LE FAUCON (☎ +332.33.36.53.66)

27 juments saillies, 19 pleines, 8 résultats inconnus

**GABANNA DES DENIZONS**, f., alezan, NYMPHEA DU COURET

**GAILLAC DE PRECHAT**, m., bai f., RUSE DE PRECHAT

**GALIPETTE JO**, f., alezan, INETTE (NL)

**GARRYPIERRE**, f., bai ol, TOURNEPIERRE

**GAVOTTE DE LA LUISANT**, f., bai, PETRA DU LOUP

**GEORGIA D'ERMONT**, f., noir, SANS GENE D'ERMONT

**GHOST DE LA LIE**, m., bai, SANGA DU FINDEZ

**GHOST DU TERTRE**, m., al fon, SHOUPETE DU TERTRE

**GMT DE M**, m., al bru, LISBETTE DE L'ILLON

**GOLDEN TOP DE MARS**, m., bai, QERLY CHIN (BE)

**GOLDMAN DES BOIS**, m., alezan, OLYMPIA DES BOIS

**GOOD MORNING D'IVRAIE**, m., alezan, ULTRA VIOLETTE IVRAIE

**GOTA LOUVO**, f., alezan, CORA LOUVO

**GRAZZIE MF**, f., alezan, QUEEN DOLL

**GROOVE DE SAMROCH**, m., alezan, KHIVA DE BELLEVUE

**MONTE 2016** : même lieu, 25 juments saillies

## JAUNE ET ROUGE

(sfa), bai 1997 ÉLEVÉ DANS LA MANCHE - M. FERNAND LEREDDE  
par VERT ET ROUGE (sfa) et AICHA LA ROUGE (sfa) par KOUGLOF II (sfa) et DOURALIENNE (sfa) par COUROUCOU (ps)  
**ISO** 144 (07) **JSO** 6 **BSO** +13 (0,69) Entré au haras en **2002 - 12** produits immatriculés (10 SF), 8 indicés en SO, 1 indicé en CC

### MEILLEUR PRODUIT INDICÉ

**QUADRIO TAME**, (sfa), m., 2004, **ISO** 155 (16) **JSO** 6

### PRODUIT ÉTALON

**QUADRIO TAME**, (sfa), 2004, **ISO** 155 (16) **JSO** 6 **BSO** +20 (0,55)

**MONTE 2015** : Agréé, S.C.E.A. BROHIER DENIS - 50500 ST COME DU MONT (☎ +332.33.42.38.87)

1 jument saillie, 1 pleine

**GUARANA DE CHATAY**, m., bai cl, PHEBE GRANDBOIS

## JAZZ (NL)

(kwpn), alezan 1991 ÉLEVÉ AUX PAYS-BAS - KWPN numéro 916398 - M. H. VAN HELVOIRT  
par COCKTAIL (NL) (kwpn) et CHARMANTE (se) par ULSTER (se) et WARMANTE (se) par HEROS (se)  
**BDR** +32 (0,89) Entré au haras en **2000 - 169** produits immatriculés (8 SF), 12 indicés en SO, 3 indicés en CC, 51 indicés en DR

### MEILLEURS PRODUITS INDICÉS

**OLIVI (NL)**, (kwpn), m., 1996, **IDR** 143 (09)

**PLAISIER (NL)**, (kwpn), h., 1997, **IDR** 141 (06)

**SAVARIN (NL)**, (kwpn), h., 1999, **IDR** 145 (12)

**TWISTER (NL)**, (kwpn), h., 2000, **IDR** 175 (09) **JDR** 5

**UDAYAN (NL)**, (kwpn), h., 2001, **IDR** 143 (13)

**WISE GUY RS (NL)**, (kwpn), h., 2003, **IDR** 155 (15)

**WOLFGANG H (NL)**, (kwpn), h., 2003, **IDR** 141 (15)

**BIANCA (NL)**, (kwpn), f., 2006, **IDR** 148 (15)

### PRODUITS ÉTALONS

**OLIVI (NL)**, (kwpn), 1996, **IDR** 143 (09) **BDR** +25 (0,86)

**JOHNSON (NL)**, (kwpn), 2002, **BDR** +17 (0,74)

**VAZAL (NL)**, (kwpn), 2002, **IDR** 122 (06) **JDR** 4 **BDR** +15 (0,66)

**DON JUAN DE HUS (NL)**, (kwpn), 2008, **IDR** 131 (14) **JDR** 5 **BDR** +34 (0,69)

**ELLIOT MC (NL)**, (kwpn), 2009, **IDR** 115 (14) **JDR** 6 **BDR** +25 (0,60)

**AIR DE JAZZ**, 2010

**MONTE 2015** : Agréé, Mme ELODIE DEVER - 46230 VAYLATS (☎ +339.67.17.09.88)

2 juments saillies, 1 pleine, 1 résultat inconnu

**GINGER**, f., al fon, DELAILA V WELTEVREDEN (NL)

## JAZZ BAND COURCELLE

(sfa), bai 1997 ÉLEVÉ EN SAONE-ET-LOIRE - M. YVES CHAUVIN  
par LE TOT DE SEMILLY (sfa) et DANCING BRIDE (sfa) par ALME (sfa) et KALINKA L B (sfa) par SANS SOUCI (sfa)  
**ISO** 140 (04) **BSO** +17 (0,95) **BCC** +7 (0,47) Entré au haras en **2002 - 242** produits immatriculés (85 SF), 172 indicés en SO, 15 indicés en CC, 15 indicés en DR, 23 présentés en hunter

### MEILLEURS PRODUITS INDICÉS

**SPRING DARK**, (sfa), f., 2006, **ISO** 142 (16)

**STAR DE LA BEVIERE**, (sfa), h., 2006, **ISO** 162 (15) **JSO** 6

### PRODUITS ÉTALONS

**SKERDZO D'AVISE**, (sfa), 2006

**ULTIMATUM MERZE**, (sfa), 2008, **ISO** 135 (14) **JSO** 6 **BSO** +13 (0,57)

**UN CHAMPION D'OREAL**, (sfa), 2008

**MONTE 2015** : Agréé, M. YVES CHAUVIN - 71500 BRUAILLES (☎ +333.85.75.09.65)

2 juments saillies, 2 pleines

**GABELOUP D'OR**, m., alezan, TATIANA D'OR

**GERIKO D'OR**, m., bai, NUIT D'OR

## JEFF D'OR

(sfa), bai 1997 ÉLEVÉ EN ILLE-ET-VILAINE - M. HUBERT LEBRUN  
par ELF D'OR (sfa) et ROYALE D'OR (sfa) par IMAM D'OR (sfa) et H D'OR (sfa) par NANKIN (sfa)  
**ISO** 158 (04) **JSO** 6 **BSO** +9 (0,97) Entré au haras en **2001 - 434** produits immatriculés (238 SF), 316 indicés en SO, 32 indicés en CC, 19 indicés en DR, 2 partants en endurance, 38 présentés en hunter

### MEILLEURS PRODUITS INDICÉS

**QUOUROS DE HYAME**, (sfa), h., 2004, **ISO** 149 (16) **JSO** 6

**REALITE D'ARCELIERE**, (sfa), f., 2005, **ISO** 151 (16)

**REINE DU ROUET**, (sfa), f., 2005, **ISO** 153 (13)

**RENATO DU JARDIN**, (sfa), m., 2005, **ISO** 152 (15)

**ROYALE DU ROUET**, (sfa), m., 2005, **ISO** 165 (14) **JSO** 6

**SEXYLOVE DE THEYSSAMY**, (sfa), f., 2006, **ISO** 140 (13) **JSO** 4

**STAR DE BAIMONT**, (sfa), f., 2006, **ISO** 151 (16) **JSO** 6

### PRODUITS ÉTALONS

**ROBBY DE SIVRY**, (sfa), 2005, **ISO** 122 (09) **JSO** 4 **BSO** +2 (0,69)

**UBI ONE DU CHARME**, (sfa), 2008, **ISO** 101 (16) **BSO** +1 (0,57)

**VERDEN D'OAKS**, 2009

**MONTE 2015** : Agréé, S.C. TALMA STALLIONS - 08250 GRANDPRE

2 juments saillies, 1 pleine, 1 résultat inconnu

**GARANCE DE MIJOVI**, f., bai, BARYNIA AR PARK

**MONTE 2016** : même lieu, 4 juments saillies

Mort en 2009

## JEFF PLATIERE

(sfa), bai 1997 ÉLEVÉ DANS LA MANCHE - M. GILBERT LEFORESTIER  
par PAPIILLON ROUGE (sfa) et APOLINE PLATIERE (sfa) par MUGUET DU MANOIR (sfa) et OPALINE PLATIERE (sfa) par QUASTOR (sfa)  
**ISO** 138 (01) **JSO** 5 **BSO** +4 (0,63) Entré au haras en **2010 - 34** produits immatriculés (34 SF), 2 indicés en SO

**MONTE 2015** : Agréé, Haras DU MONT CLAIR - 52240 CLEFMONT (☎ 03.25.31.34.43)

8 juments saillies, 4 pleines, 4 résultats inconnus

**GAF DE MENESBLE**, m., bai, OSTIE DE MENESBLE

**GEFFIE DU FRENE**, f., bai, KALIFA DES ORCETS

**GLORIEUX DU LANGRIER**, m., alezan, TZARINE DU TAILLIS

**GRINGO D'LA FAGOTIERE**, m., bai, PETITE FAGOTIERE

## JENNY DE LA CENSE

(sfa), bai 1997 ÉLEVÉ DANS LA MANCHE - M. JACQUES MISTELI  
par DANDY DU PLAPE (sfa) et NATIVE II (sfa) par AMOUR DU BOIS (sfa) et ISIS (sfa) par TIGRE ROUGE (sfa)  
**ISO** 167 (09) **JSO** 6 **BSO** +12 (0,95) **BCC** +13 (0,54) Entré au haras en **2002 - 257** produits immatriculés (173 SF), 151 indicés en SO, 22 indicés en CC, 13 indicés en DR, 1 partant en endurance, 16 présentés en hunter

### MEILLEURS PRODUITS INDICÉS

**PEDRO DE LA CENSE**, (sfa), h., 2003, **ISO** 143 (13)

**POTDOR DES RUES**, (sfa), h., 2003, **ISO** 148 (09) **JSO** 6

**QUARTZ DE LA LANDE**, (sfa), h., 2004, **ISO** 168 (16) **JSO** 6

**SCHWYZ DE LA CENSE**, (sfa), h., 2006, **ISO** 153 (15)

**TAFILA D'URVILLE**, (sfa), f., 2007, **ISO** 148 (16)

**TOUKI DU GRAND PRE**, (sfa), f., 2007, **ISO** 140 (15)

**UERO DU VILLAGE**, (sfb), h., 2008, **ICC** 141 (15) **JCC** 5

**UPLADY NOUVOLIEU**, (sfa), f., 2008, **ISO** 141 (16) **JSO** 6

**VIRTUOSE SONG**, f., 2009, **ISO** 141 (15) **JSO** 6

**VODKA DE GRANDRY**, f., 2009, **ISO** 141 (15) **JSO** 6

**PRODUIT NON PARU ANTÉRIEUREMENT**

DUNGEY DE LUSSE, h, bai, 2013, OPALINE DE LUSSE

**MONTE 2015** : Agréé, Mme MARION RICHARD - 72150 LE GRAND LUCE (☎ +332.43.85.75.27)

21 juments saillies, 10 pleines, 11 résultats inconnus

GENNYSSIS DU FRESNE, m., bai, RAFALE DU MURIER  
 GENTIANE PLANCHETTE, f., noipan, TAIGA DE PLANCHETTE  
 GENTLEMAN DU FRESNE, m., bai, NATIVE DE BONDE  
 GERONIMO D'AUTHOU, m., bai f., JOYCE DU COTY  
 GLORY A, f., bai, TEXANE DE BRILLERE

GNEISS, f., alezan, OPALINE DE BEAUCHAMPS  
 GOLD DES SABLONS, m., bai, KAOMA  
 GOLD D'ISKY, m., bai, ISATYS D'ISKY  
 GREENPEACE, m., bai, GERCAME BOUQUET  
 GUCCI DES SABLONS, m., bai, TOSCANE DE MAI

**MONTE 2016** : même lieu, 20 juments saillies**JIVARO DU ROUET** (sfa), al rub 1997 ÉLEVÉ DANS LA MANCHE - G.A.E.C. DE L AUMERAIE

par VAS Y DONC LONGANE (sfa) et MILADY DU ROUET (sfa) par QUASTOR (sfa) et PERLE DE NORVAL (sfa) par RANTZAU (ps)

**ISO** 155 (12) **JSO** 6 **BSO** +13 (0,96) **BCC** +4 (0,53) Entré au haras en **2001 - 317** produits immatriculés (234 SF), 197 indicés en SO, 18 indicés en CC, 15 indicés en DR, 3 partants en endurance, 32 présentés en hunter**MEILLEURS PRODUITS INDICÉS**

OUTLAW DU CARPONT, (sfa), m., 2002, **ISO** 148 (13) **JSO** 6  
 OXALIS NORMAND, (sfa), m., 2002, **ISO** 145 (10) **JSO** 5

PARADIS DU FRESNE, (sfa), h., 2003, **ISO** 149 (15) **JSO** 5  
 PSYCHÉE D'AMOUR, (sfa), f., 2003, **ISO** 153 (11) **JSO** 5

**MONTE 2015** : Agréé, G.A.E.C. DE L AUMERAIE - 50240 ST AUBIN DE TERREGATTE (☎ +332.33.48.43.73)

5 juments saillies, 5 pleines

GALANT DES SOURCES, m., al bru, GARANDE DU VAL  
 GIGI LONGANE, m., alezan, OSIRIS D'ESPOIR

GOTHAM DE SEBYNE, m., al fon, TEOTOP DE ST GEORGES  
 GRIZMANN DE KERVINDAL, m., al fon, JASMINE DU PONTOT

**MONTE 2016** : même lieu, 8 juments saillies

Mort en 2016

**JO DE LABARDE** (sfa), bai 1997 ÉLEVÉ EN DORDOGNE - S.A.R.L. SOCAV

par QUAT'SOUS (sfa) et CILLA DE LABARDE (sfa) par KISSOVO (sfa) et JOLIE DE BAIMONT (sfa) par QUESTEUR (sfa)

**ISO** 166 (08) **BSO** +10 (0,74) Entré au haras en **2007 - 23** produits immatriculés (17 SF), 11 indicés en SO, 1 indicé en CC, 1 indicé en DR, 5 présentés en hunter**MONTE 2015** : Agréé, Dr. Vét. ELODIE CHOLLET - 76220 MENERNAL

3 juments saillies, 3 pleines

GIMBLETE DES LOUPS, f., bai, OSAKA DES LOUPS  
 GRAVURE DLH, f., bai, JOURDANNE TER DIESCHOOT (BE)

GWASKAN JO DE LOKDI, m., bai, MONT DOLOISE D'OGIER

**MONTE 2016** : même lieu, 3 juments saillies**JOERIS (NL)** (kwpn), bai f. 1991 - KWPN numéro 917874 - M. J. VAN DAAL

par FERRO (NL) (kwpn) et AAFKE (se) par UFARNO (se) et SOLINDA (se) par DORUTO (se)

**BCC** +20 (0,64) **IDR** 157 (99) **BDR** +22 (0,91) Entré au haras en **2001 - 188** produits immatriculés (68 SF), 69 indicés en SO, 39 indicés en CC, 70 indicés en DR, 1 présenté à l'attelage, 10 présentés en hunter**MEILLEURS PRODUITS INDICÉS**QUALSON DE L'EHN, (sfa), h., 2004, **ICC** 145 (14) **JCC** 6ROCK'N ROLL STAR, (sfb), m., 2005, **IDR** 160 (16) **JDR** 6**PRODUITS ÉTALONS**

TITUS DE GOBAUDE, (sfa), 2007, **IDR** 128 (14) **BDR** +16 (0,61)  
 AMBRE D'ELINCOURT, 2010, **ISO** 126 (16) **JSO** 4 **BSO** +2 (0,56) - Oise - Mme BENEDECITE FOLLET (☎ +3.44.96.00.35)

**MONTE 2015** : Agréé, E.A.R.L. HARAS DU MAZET - 19230 BEYSSAC

2 juments saillies, 1 pleine, 1 résultat inconnu

GANDJA DES SUREAUX, m., bai, QELEBELLAUVY D'ABBETOT

**JOHNNY BOY II** (sfa), bai f. 1997 ÉLEVÉ DANS LE CALVADOS - M. JEAN-MARIE MARTIN

par DOLLAR DU MURIER (sfa) et QUINA DES BRUYERES (sfa) par NIGHT AND DAY (ps) et GAZELLE D'AUBRY (sfa) par URBAIN (sfa)

**ISO** 157 (10) **BSO** +7 (0,81) Entré au haras en **2002 - 53** produits immatriculés (37 SF), 28 indicés en SO, 3 indicés en CC, 6 indicés en DR, 10 présentés en hunter**MEILLEUR PRODUIT INDICÉ**PHLOX, (sfa), h., 2003, **ISO** 143 (16)**PRODUITS ÉTALONS**

ALLELUIA LILL, 2010  
 CAPICHEF DE L'AUNAY, 2012

**MONTE 2015** : Agréé, M. EMMANUEL SPINNEWYN - 53170 LA BAZOUGE DE CHEMERE (☎ +332.43.58.54.32)

6 juments saillies, 4 pleines, 2 résultats inconnus

G ENVIE DE CRAZY, f., bai, LITTLE ROCK DE BREVE  
 GALLUIS DE LA FAYELLE, m., bai f., MADRID CLASS

GIBLI DE L'AUBE, m., bai f., MIDWAY DE LA LOVE  
 GULLIVER DE MARVIC, m., bai f., NOISETTE DES AJONCS

**MONTE 2016** : même lieu, 2 juments saillies**JOYAU DE RAMPAN** (sfa), alezan 1997 ÉLEVÉ DANS LA MANCHE - S.N.C. SAVARY

par LIEU DE RAMPAN (sfa) et OEUVRE D'AMOUR (sfa) par ELF III (sfa) et GERBE D'AMOUR (sfa) par QUO VADIS (sfa)

**ISO** 131 (05) **JSO** 4 **BSO** +5 (0,61) Entré au haras en **2010 - 36** produits immatriculés (20 SF), 1 indicé en CC**PRODUIT ÉTALON**

BABY DOLL BELCOUR, 2011

**MONTE 2015** : Agréé, Mme BRIGITTE LAURENT - 88260 DARNEY (☎ +333.29.09.35.61)

13 juments saillies, 6 pleines, 3 vides, 4 résultats inconnus

GAILAVIE DE BONJAC, f., noirpi, REVELAVIE DE BONJAC  
 GLAMOUR DE BONJAC, m., bai, GIBOULEE III

GOMETTE DE BONJAC, f., baipie, HENRIETTE DE BONJAC  
 GRIOTTE DE BONJAC, f., alezan, BABIOLE DE BONJAC

**MONTE 2016** : même lieu, 9 juments saillies**JUMPY DES FONTAINES** (fsf), bai 1997 ÉLEVÉ DANS L'ORNE - M. AART ALBERTS

par JUS DE POMME (BE) (bwp) et BAMBOLA (NL) (kwpn) par RAMIRO (DE) (holst) et VIDORETTE (holst) par ALME (sfa)

**ISO** 169 (05) **JSO** 6 **BSO** +11 (0,95) Entré au haras en **2001 - 221** produits immatriculés (39 SF), 150 indicés en SO, 11 indicés en CC, 14 indicés en DR, 26 présentés en hunter



**MEILLEURS PRODUITS INDICÉS**

**OUEST DES FONTAINES**, f., 2002, **ISO** 143 (12)  
**SJORS DES FONTAINES**, m., 2006, **ISO** 142 (12) **JSO** 6

**STARLETTE DE LA ROQUE**, (sfb), f., 2006, **ISO** 157 (15)  
**VANILLE DE LAUNAY**, f., 2009, **ISO** 141 (15) **JSO** 6

**PRODUITS ÉTALONS**

**SCOOP DU PHARE**, (sfb), 2006, **ISO** 126 (15) **BSO** +8 (0,60)  
**SILVER KING D'AZUR**, (sfb), 2006, **ISO** 131 (16) **JSO** 4 **BSO** +15 (0,66)

**MONTE 2015** : Étranger, LIEU D'ÉLEVAGE EN HOLLANDE - PAYS-BAS

1 jument saillie, 1 pleine

**GUMPY DE LA FIERE**, m., bai, BENOLA DES FONTAINES

Mort en 2011

**KAFKA BRUNEMONT**

(sfa), gris 1998 ÉLEVÉ DANS LE PAS-DE-CALAIS - M. PHILIPPE PANNEQUIN et M. SAMUEL PANNEQUIN

par REVE D'ELLE (sfa) et DESIREE DE HERE (aa) par JOAD (aa) et AUREORE DU MAURY (aa) par SAMUEL (aa)

**ISO** 157 (07) **JSO** 6 **BSO** +7 (0,84) Entré au haras en **2004 - 116** produits immatriculés (61 SF), 38 indicés en SO, 8 indicés en CC, 2 indicés en DR

**MEILLEUR PRODUIT INDICÉ**

**SHAMAN DU YAM'S**, (aacr), m., 2006, **ISO** 147 (13) **JSO** 5

**PRODUITS ÉTALONS**

**SHAMAN DU YAM'S**, (aacr), 2006, **ISO** 147 (13) **JSO** 5 **BSO** +16 (0,56)  
**ARMANI D'IZARA**, 2010  
**DESIR DE COTIERES**, 2013

**PRODUIT NON PARU ANTÉRIEUREMENT**

**CAPRICE DE BIROS**, h, gris, 2012, IDOLE DE LA REAUTE

**MONTE 2015** : Agréé, S.A.R.L. HARAS DES PRINCES - 62730 LES ATTAQUES (☎ +333.21.85.01.53)

4 juments saillies, 4 pleines

**GRIBOUILLE DE THURES**, m., alezan, KALSAM

**GWENN PEPEY**, f., gr cl, ROLLS ONE

**MONTE 2016** : Agréé, M. PATRICK TARDE - 47210 VILLEREAU

10 juments saillies

Mort en 2016

**KALASKA DE SEMILLY**

(sfa), alezan 1998 ÉLEVÉ DANS LA MANCHE - M. RICHARD LEVALLOIS et M. GERMAIN LEVALLOIS

par DIAMANT DE SEMILLY (sfa) et NORMANDY NIGHT (sfa) par NIGHT AND DAY (ps) et FABULEUSE (sfa) par DIABLE ROUGE

ou ARQUEBUSIER (sfa)

**ISO** 169 (12) **JSO** 6 **BSO** +11 (0,96) **BCC** +10 (0,44) **BDR** +3 (0,59) Entré au haras en **2004 - 377** produits immatriculés (303 SF), 246 indicés en SO, 11 indicés en CC, 11 indicés en DR, 11 présentés en hunter

**MEILLEUR PRODUIT INDICÉ**

**RIVER DANCE SEMILLY**, (sfa), m., 2005, **ISO** 151 (15)

**PRODUITS ÉTALONS**

**RAVAILLAC DU HAUL**, (sfa), 2005 **BSO** +1 (0,40) - Castré en 2008  
**SUCCES DE DOUIT**, (sfa), 2006 - Castré en 2011  
**VAN NISTELROOY**, 2009, **ISO** 104 (16) **BSO** +5 (0,58) - Castré en 2011  
**ALBAN DU CHATEAU**, 2010, **ISO** 101 (14) **BSO** +9 (0,53), **ICC** 121 (16) - Castré en 2014  
**AMALFI DE PONTUAL**, 2010, **ISO** 104 (16) **BSO** +8 (0,56)

**PRODUITS NON PARUS ANTÉRIEUREMENT**

**ACANTHE FONTANEL**, f, bai, 2010, PRIMROSE FONTANEL

**BAGHERA D'OZ**, f, alezan, 2011, MANON DE SEMILLY

**MONTE 2015** : Agréé, S.C.E.A. LEVALLOIS RICHARD - 50680 COUVAINS

14 juments saillies, 11 pleines, 1 vide, 2 résultats inconnus

**GALANT DU MARRONIER**, m., alezan, ROSIBECKT  
**GALASKA DE L'ABBY**, m., alezan, QUAMELLE DES SOURCES  
**GALASKA DE MAULNY**, m., bai, LOREN DU FENAUD  
**GALLONE DE PENARVERN**, f., alezan, QALISA DE PENARVERN  
**GALLOWAY GESMERAY**, f., bai, ROCK STAR GESMERAY

**GINI DE LA CENSE**, f., baimel, KWIDANTE (BE)  
**GOLDY DU GEAI**, f., alezan, TAMISE DE VESQUERIE  
**GOOD LUCK DES FAY**, m., alezan, PLUME DE B'NEVILLE  
**GROOVE BOY DU ROSEAU**, m., alezan, MEDILINE DE MALAVAL

**MONTE 2016** : Agréé, M. RICHARD LEVALLOIS - 50680 COUVAINS (☎ +332.33.05.31.44)

3 juments saillies

**KALOUBET D'TOURELLE**

(sfa), al bru 1998 ÉLEVÉ DANS LE NORD - M. BERNARD DORCHIES

par GALOUBET A (sfa) et STELLA DU BANNEY (sfa) par IF DE MERZE et ISBA DU BANNEY (sfa) par TANAELE (sfa)

**ISO** 159 (07) **JSO** 6 **BSO** +14 (0,82) Entré au haras en **2003 - 92** produits immatriculés (77 SF), 33 indicés en SO, 1 présenté en hunter

**PRODUIT ÉTALON**

**ARTISTE DU MARCLET**, 2010 **BSO** +11 (0,49)

**PRODUIT NON PARU ANTÉRIEUREMENT**

**DARA CHASSIGNOL**, f, bai, 2013, LORCA DE CHASSIGNOL

**MONTE 2015** : Agréé, E.A.R.L. ÉLEVAGE DU BANNEY - 70300 LUXEUIL LES BAINS

9 juments saillies, 6 pleines, 1 vide, 2 résultats inconnus

**GALLAHANE DUVERNOY**, f., alezan, JASMINE DES JOYAUX  
**GEORGIO DU BANNEY**, m., alezan, MASCOTTE DU BANNEY

**GINGER DE JEANBEL**, f., alezan, ORANGE DU BANNEY  
**GUINNESS DE LUXAIN**, f., bai, ROMY HOPE

**MONTE 2016** : même lieu, 5 juments saillies

**KAMA D'AMAURY**

(sfa), alezan 1998 ÉLEVÉ DANS LE FINISTERE - Mme SOPHIE TROMEUR

par QUIDAM DE REVEL (sfa) et ROSE CHAISERONNE (sfa) par DIAGHILEV (GB) (ps) et CELLE D'AVENIR (sfa) par BEL AVENIR

**ISO** 151 (06) **JSO** 6 Entré au haras en **2004 - 142** produits immatriculés (77 SF), 79 indicés en SO, 2 indicés en CC, 1 indicé en DR, 1 présenté à l'attelage, 1 partant en endurance, 9 présentés en hunter

**PRODUITS ÉTALONS**

**VADIM DE RHUYS**, 2009, **ISO** 111 (16) - Castré en 2013  
**VROUM DE L'OMBRE**, (oc), 2009

**MONTE 2015** : Agréé, Mme SOPHIE TROMEUR - 29120 TREMEOC (☎ +332.98.87.11.77)

3 juments saillies, 1 pleine, 2 résultats inconnus

**GUINNESS DU MEN CRENN**, f., noipan, MAIL DE ST DENIS



MONTE 2016 : même lieu, 3 juments saillies

## KANNAN (NL)

(kwpn), noipan 1992 ÉLEVÉ AUX PAYS-BAS - KWPN numéro 924130 - M. G. KRAMER VD MEER

par VOLTAIRE (DE) (han) et CEMETA (kwpn) par NIMMERDOR (NL) (kwpn) et WOZIETA (kwpn) par ETNA (sfa)

ISO 178 (04) BSO +25 (0,99) BCC +27 (0,74) BDR +8 (0,83) Entré au haras en 1999 - 3157 produits immatriculés (2099 SF), 1287 indicés en SO, 43 indicés en CC, 42 indicés en DR, 189 présentés en hunter

### MEILLEURS PRODUITS INDICÉS

KANNAN'S GIRL Z (BE), (z), f., 1998, ISO 143 (08)  
 PICCOBELLO DU VAL DE GEER (BE), (bs), f., 1999, ISO 148 (06) JSO 6  
 PREVERT VAN SINT MAARTEN (BE), (bwp), h., 1999, ISO 164 (10) JSO 6  
 ALANA RS (BE), (bwp), f., 2000, ISO 147 (06) JSO 6  
 ALASCIO VAN DE BOCHTEN (BE), (bwp), h., 2000, ISO 160 (10)  
 AMBRE ROYALE (BE), (bwp), f., 2000, ISO 142 (11) JSO 4  
 ARANJA (BE), (bwp), f., 2000, ISO 141 (12)  
 QUIRINAL DE LA BASTIDE (BE), (sbs), h., 2000, ICC 151 (11)  
 BA BELLE VAN'T ROOSAKKER (BE), (bwp), f., 2001, ISO 146 (09) JSO 5  
 BABBE VAN'T ROOSAKKER (BE), (bwp), f., 2001, ISO 159 (10) JSO 5  
 BARITCHOU DBT (BE), (bwp), h., 2001, ISO 159 (11) JSO 6  
 BEVERLY (BE), (bwp), f., 2001, ISO 150 (11) JSO 6  
 BRIDGIT (BE), (bwp), f., 2001, ISO 147 (08)  
 NASKA, (sfa), f., 2001, ISO 151 (12)  
 NEFERITTI DE SAFRAY, (sfa), h., 2001, ISO 157 (10) JSO 6  
 NETEBE DE VIRTON, (sfa), f., 2001, ISO 143 (07) JSO 6  
 NIKEL DE PRESLE, (fsf), h., 2001, ISO 168 (16)  
 NINA PIERREVILLE, (sfa), f., 2001, ISO 142 (08) JSO 6  
 NINO DES BUISSONNETS, (sfa), h., 2001, ISO 186 (12) JSO 4  
 NUAGE D'AUBIGNY, (sfa), m., 2001, ISO 151 (11)  
 RIVA (BE), (sbs), f., 2001, ISO 151 (14) JSO 6  
 ROI DE LA ROQUE (BE), (sbs), h., 2001, ISO 142 (14)  
 CABALERO VD DOORNAKERS (BE), (bwp), h., 2002, ISO 150 (11)  
 O'BRION DU PLESSIS, (sfa), m., 2002, ISO 164 (11) JSO 6  
 OBSTINATION, (sfb), f., 2002, ISO 148 (12) JSO 6  
 OCKLEY MOUCHE, (sfa), m., 2002, ISO 151 (10) JSO 4  
 OGUSTIN DU TERROIR, (sfb), h., 2002, ICC 153 (14)  
 OH D'EOLE, (sfb), f., 2002, ISO 176 (13) JSO 6  
 OH GALANT SAUVAGE, (sfa), m., 2002, ISO 142 (15) JSO 5  
 OH UNE PRINCE, (sfa), f., 2002, ISO 140 (08) JSO 6  
 OLIDAY D'IRA, (sfb), m., 2002, ISO 165 (12)  
 OLIMBOS MERZE, (sfb), m., 2002, ISO 156 (12) JSO 6  
 OLIVER DE VAINS, (sfa), h., 2002, ISO 146 (15) JSO 6  
 OLIVIA DE NANTUEL, (sfb), f., 2002, ISO 153 (13) JSO 4  
 OLYMPE DU FEUGRE, (sfa), f., 2002, ISO 148 (13) JSO 5  
 OMAHA ST JUST, (sfb), f., 2002, ISO 147 (11)  
 OMINERALE COURCELLE, (sfa), f., 2002, ISO 167 (13)  
 O'NENA DE LA NUTRIA (MX), (cdm), f., 2002, ISO 144 (15)  
 ONOLULU D'AUBIGNY, (sfa), f., 2002, ISO 147 (16) JSO 6  
 O'PIF DE LA ROQUE, (sfa), f., 2002, ISO 142 (15) JSO 5  
 O'POIL, (sfb), m., 2002, ISO 141 (10) JSO 5  
 OR NOIR DE LA LOGE, (sfb), m., 2002, ICC 147 (11) JCC 5  
 OREADE DES DAMES (BE), (sfa), f., 2002, ISO 150 (14)  
 ORIGINAL DU PLESSIS, (sfa), m., 2002, ISO 148 (07) JSO 6  
 ORILLA VERPILLERES, (sfb), f., 2002, ISO 151 (10)  
 ORLANDO DU THOT, (sfb), m., 2002, ICC 149 (13)  
 ORLANE DU MOURAU, (cs), f., 2002, ISO 152 (11)  
 OTHELLO DU PHARE, (sfa), m., 2002, ISO 158 (12) JSO 6  
 OTHELLO LA PASSION, (sfb), h., 2002, ISO 150 (13) JSO 6  
 OUDJDA DES MALAIS, (sfa), f., 2002, ISO 143 (09) JSO 6  
 OUF DU PLESSIS, (sfb), h., 2002, ISO 146 (08) JSO 6  
 OURKAMAN DU ROZEL, (sfb), m., 2002, ISO 142 (11) JSO 6  
 OURSONNE, (sfa), f., 2002, ISO 144 (12) JSO 6  
 SHADOW D'AMOUR (BE), (sbs), m., 2002, ISO 140 (13)  
 KANNELE DU VILPION (LU), (sl), f., 2003, ISO 140 (12) JSO 5  
 LADRO DI CUORI DI CA'SAN (IT), (si), m., 2003, ISO 146 (09) JSO 6  
 PACTOL DE VARNEL, (sfb), m., 2003, ISO 140 (10) JSO 4  
 PACTOLE KERVEC, (sfa), m., 2003, ISO 140 (16) JSO 5  
 PADOCK DU PLESSIS, (sfa), m., 2003, ISO 178 (14) JSO 6  
 PAILLE DE LA ROQUE, (sfa), f., 2003, ISO 174 (15) JSO 6  
 PANAM DE ST DRUON, (sfa), h., 2003, ISO 151 (12) JSO 6  
 PEPE HEGUY, (sfb), h., 2003, ISO 146 (12)  
 PIALONA DU LYS, (sfa), f., 2003, ISO 152 (11)  
 PICASSO DES DAMES, (sfb), m., 2003, ISO 151 (14) JSO 6  
 PIMM'S DU COTY, (sfb), m., 2003, ISO 145 (13)  
 PLANETE DAMPIERRE, (sfb), f., 2003, ISO 143 (09) JSO 6  
 PLUME DE LA ROQUE, (sfb), f., 2003, ISO 166 (13)  
 POMME DU VALON, (sfa), f., 2003, ISO 152 (12) JSO 6  
 POMPON ROUGE, (sfa), h., 2003, ISO 159 (16)  
 PREMIER DE LA VALLEE, (sfa), h., 2003, ISO 154 (11) JSO 5  
 PRIAM D'ISIGNY, (sfb), m., 2003, ISO 156 (11) JSO 4  
 PRINCE D'URANIE, (sfb), h., 2003, ISO 148 (10) JSO 6  
 PRINCESSE DU FRUITIER, (sfa), f., 2003, ISO 147 (12) JSO 5  
 PROF DE LA ROQUE, (cs), m., 2003, ISO 165 (14)  
 PYRENES DE LOUZES, (sfa), h., 2003, ISO 160 (12) JSO 5  
 QANNA, (sfa), f., 2004, ISO 143 (15)  
 QRUNCH DE LA ROQUE, (sfa), m., 2004, ISO 149 (15)  
 QUABRI DE L'ISLE, (sfa), m., 2004, ISO 175 (16) JSO 5  
 QUADRIGE DU PLESSIS, (sfa), m., 2004, ISO 146 (15)  
 QUAMIKAZE D'ALBAIN, (sfa), h., 2004, ISO 150 (12) JSO 6

### PRODUITS ÉTALONS

NEO D'AUNOU, (sfa), 2001, ISO 139 (08) JSO 5 BSO +14 (0,80)  
 O'BRION DU PLESSIS, (sfa), 2002, ISO 164 (11) JSO 6 BSO +28 (0,71)  
 OGRION DES CHAMPS, (sfa), 2002, ISO 133 (06) JSO 4 BSO +24 (0,95) BCC +9 (0,45)  
 OH GALANT SAUVAGE, (sfa), 2002, ISO 142 (15) JSO 5 BSO +17 (0,74)  
 OLDMASTER DERIVERLAND, (sfa), 2002 BSO +5 (0,72)  
 OLIMBOS MERZE, (sfb), 2002, ISO 156 (12) JSO 6 BSO +22 (0,81)  
 ONCLE POL, (sfa), 2002, ISO 128 (14) JSO 5 BSO +10 (0,94) BCC +10 (0,48)  
 O'POIL, (sfb), 2002, ISO 141 (10) JSO 5 BSO +18 (0,64)  
 ORIGINAL CHOICE, (sfb), 2002, ISO 102 (16) BSO +8 (0,59)  
 ORKAAN DE VALBOURG, (cs), 2002, ISO 109 (08) BSO +3 (0,64)  
 OTHELLO DU PHARE, (sfa), 2002, ISO 158 (12) JSO 6 BSO +18 (0,73)  
 LADRO DI CUORI DI CA'SAN (IT), (si), 2003, ISO 146 (09) JSO 6 BSO +18 (0,65)  
 PACTOL DE VARNEL, (sfb), 2003, ISO 140 (10) JSO 4 BSO +14 (0,60)  
 PADOCK DU PLESSIS, (sfa), 2003, ISO 178 (14) JSO 6 BSO +17 (0,96) BCC +14 (0,45) BDR +2 (0,44)  
 PANDITJI DES MALAIS, (sfa), 2003, ISO 136 (09) JSO 6 BSO +20 (0,61)  
 PAPHYRUS DU PARADIS, (cs), 2003, ISO 112 (09) BSO +9 (0,63)  
 PRIAM D'ISIGNY, (sfb), 2003, ISO 156 (11) JSO 4 BSO +22 (0,65) - Mort en 2013  
 QUANAN ROUGE, (sfa), 2004, ISO 162 (14) BSO +22 (0,60)  
 QUORIOSO PRE NOIR, (sfa), 2004, ISO 167 (13) JSO 6 BSO +24 (0,62) - Calvados - E.A.R.L. HARAS DE LA MORSANGLIERE (☎ +31.64.04.19)  
 QUOVADIS DE L'AUTROT, (sfa), 2004, ISO 123 (12) BSO +9 (0,64)

QUANAN ROUGE, (sfa), m., 2004, ISO 162 (14)  
 QUANNAN DU CEDRE, (sfa), h., 2004, ISO 140 (10) JSO 6  
 QUEEN D'AUTHUIT, (sfa), f., 2004, ISO 145 (11) JSO 6  
 QUENZO DE LA ROQUE, (sfa), m., 2004, ISO 170 (15)  
 QUIETUDE TOURNERIE, (sfa), f., 2004, ISO 141 (10) JSO 6  
 QUILANO DE KREISKER, (sfa), m., 2004, ISO 147 (13)  
 QUILANO DE LA LANDE, (sfa), m., 2004, ISO 140 (16)  
 QUINTE DU PHARE, (sfa), h., 2004, ISO 142 (15) JSO 6  
 QUIRHA DE P'AIME, (sfa), f., 2004, ISO 157 (13)  
 QUO LIBRI DE COMNENE, (sfa), h., 2004, ISO 144 (10) JSO 6  
 QUORIDA DE TREHO, (sfa), f., 2004, ISO 177 (15) JSO 6  
 QUORIOSO PRE NOIR, (sfa), m., 2004, ISO 167 (13) JSO 6  
 QUOVADISS, (sfa), f., 2004, ISO 143 (12)  
 QURACAO DE LA ROQUE, (sfa), h., 2004, ISO 170 (16) JSO 5  
 CASTLEFORBES ROSIE (IE), (ish), f., 2005, ISO 143 (14)  
 RACK DES FORETS, (sfa), m., 2005, ISO 140 (13) JSO 6  
 RAFALE DE L'OIR, (sfa), h., 2005, ISO 145 (12) JSO 4  
 RAVISANTE DE PLEVILLE, (sfa), f., 2005, ISO 159 (16)  
 RECORD DE PLEVILLE, (sfa), h., 2005, ISO 145 (14)  
 RENOMEE DE LA ROQUE, (cs), f., 2005, ISO 143 (14)  
 RESKIUO DE LA ROQUE, (sfa), f., 2005, ISO 145 (15)  
 RIALTO COURCELLE, (sfa), m., 2005, ISO 146 (14)  
 RIMBO DU CHATEAU, (sfa), h., 2005, ISO 147 (14) JSO 6  
 RIMELL DE LA VALLEE, (sfa), f., 2005, ISO 154 (15) JSO 6  
 RINALDO DES ISLES, (sfa), m., 2005, ISO 142 (12) JSO 5  
 ROANNE DE MARS, (sfa), f., 2005, ISO 151 (14) JSO 6  
 ROCCO DE LA ROQUE, m., 2005, ISO 147 (12) JSO 6  
 ROCCO DU CHATEAU, (sfa), h., 2005, ISO 144 (13) JSO 5  
 ROCK STAR CASTELLANE, (sfa), h., 2005, ISO 142 (15)  
 RODIN DES CABANES, (sfa), m., 2005, ISO 140 (14)  
 ROSALINE DU PARK, (sfa), f., 2005, ISO 160 (15) JSO 6  
 ROSANA DU PARK, (sfa), f., 2005, ISO 169 (16)  
 ROSE D'OR, (sfa), f., 2005, ISO 149 (13) JSO 6  
 ROXANNE DE KERIBOULO, (sfa), f., 2005, ISO 145 (15) JSO 5  
 ROXANNE DE LA ROQUE, (sfa), f., 2005, ISO 150 (14)  
 SAKANN, (sfa), f., 2006, ISO 156 (15)  
 SALTHO DE LA ROQUE, (sfa), h., 2006, ISO 161 (16)  
 SAMARA DE L'ALLOEU, (cs), f., 2006, ISO 150 (16)  
 SECRETE DE GAIA, (sfa), f., 2006, ISO 145 (16)  
 SEPHORA SONZEENNE, (sfa), f., 2006, ISO 148 (16) JSO 6  
 SHERKAN D'AMAURY, (sfa), m., 2006, ISO 140 (16)  
 SIGNORA, (sfa), f., 2006, ISO 146 (13) JSO 6  
 SILVANO DE CHEVRY, (sfa), m., 2006, ISO 140 (14)  
 SIMBA DE LA ROQUE, (sfa), h., 2006, ISO 166 (15) JSO 6  
 SKILLIANE DE VARNEL, (sfa), f., 2006, ISO 146 (15)  
 SOBBYS DES CHAMPS, (sfa), f., 2006, ICC 144 (16) JCC 6  
 SOPRANO DE TILENN, (sfa), h., 2006, ISO 159 (13) JSO 6  
 STARDAM, (sfa), f., 2006, ISO 142 (14) JSO 6  
 STELLA LYGH, (sfa), f., 2006, ISO 157 (15) JSO 6  
 SUCRETTE DE LA ROQUE, (sfa), f., 2006, ISO 151 (15)  
 SULTAN DU CHATEAU, (sfa), h., 2006, ISO 166 (16) JSO 6  
 SUNSHINE DU PHARE, (sfa), m., 2006, ISO 160 (16)  
 SYMPHONIE DES BICHES, (sfa), f., 2006, ISO 159 (16)  
 TACHINA DE BEAUFOR, (sfa), f., 2007, ISO 142 (12)  
 TANKA DU MARAIS, (sfa), h., 2007, ISO 143 (16)  
 TARZAN D'IVRAIE, (aacr), h., 2007, ISO 153 (16) JSO 6  
 TEL ELU DE ST SIMEON, (sfa), h., 2007, ISO 149 (15) JSO 6  
 THALIS DE LA ROQUE, (sfa), f., 2007, ISO 147 (15)  
 THEMIS DE LA GARDE, (sfa), f., 2007, ISO 142 (16)  
 THOSCANNE, (sfa), f., 2007, ISO 144 (15)  
 TINA DE LA ROQUE, f., 2007, ISO 142 (16)  
 TON ALTESSE DE SIJU, (sfa), f., 2007, ISO 143 (15) JSO 6  
 TOPAZE DU TALUS, (sfa), f., 2007, ISO 143 (13) JSO 6  
 TOUNDRA DE LA ROQUE, (cs), f., 2007, ISO 144 (16)  
 TOUPIE DE LA ROQUE, f., 2007, ISO 153 (16) JSO 5  
 TOURTERELLE D'ELLE, (sfa), f., 2007, ISO 149 (16)  
 TRADITION DE LA ROQUE, (sfa), f., 2007, ISO 153 (16) JSO 6  
 TRIOMPHE KERVEC, (sfa), m., 2007, ISO 141 (16)  
 TWIX DE LA ROQUE, (sfa), h., 2007, ISO 146 (15)  
 ULTIME DE LA ROQUE, (sfa), h., 2008, ISO 141 (16)  
 UMBRELLA BRIMBELLES, (cs), f., 2008, ISO 140 (15)  
 UMCO MOUCHE, (sfa), h., 2008, ISO 148 (16)  
 UMOUR NOIR DE CRANN, (sfa), h., 2008, ISO 151 (16)  
 UN DE CHEZ NOUS, m., 2008, ISO 146 (16)  
 UNSENCE DE LA ROQUE, (cs), h., 2008, ISO 141 (14) JSO 6  
 UPPSALA DEL CABALERO, (sfa), f., 2008, ISO 141 (15)  
 URREM CLOS BONHOMME, (sfa), f., 2008, ICC 145 (16)  
 UTHOPE DE LA ROQUE, (sfa), h., 2008, ISO 149 (16) JSO 6  
 VENDOME PALORDET, f., 2009, ISO 140 (16) JSO 6  
 VICEVERSA DE LA ROQUE, f., 2009, ISO 142 (16)  
 VOX DEL, (aacr), f., 2009, ISO 142 (15) JSO 6  
 AVOINE O'MOULIN, f., 2010, ISO 143 (16)

RAVAGE DE MARS, (sfa), 2005, ISO 134 (11) JSO 6 BSO +21 (0,75)  
 REGAN KERVEC, (sfb), 2005, ISO 132 (14) JSO 6 BSO +19 (0,72)  
 RIALTO COURCELLE, (sfa), 2005, ISO 146 (14) BSO +21 (0,63)  
 RINALDO DES ISLES, (sfa), 2005, ISO 142 (12) JSO 5 BSO +18 (0,64)  
 ROBIN KANNAN, (sfa), 2005, ISO 139 (14) BSO +17 (0,60)  
 SUNSHINE DU PHARE, (sfa), 2006, ISO 160 (16) BSO +18 (0,66)  
 SURF DE LAUNAY, (sfa), 2006, ISO 126 (14) BSO +9 (0,61) - Castré en 2009  
 TEMPO DU GAST, (sfa), 2007, ISO 126 (14) JSO 6 BSO +17 (0,59) - Castré en 2012  
 TOTEM DE L'ILATTE, (sfa), 2007 BSO +3 (0,54)  
 TSAR DE LUX, (sfa), 2007, ISO 120 (12) BSO +12 (0,57), IDR 133 (16) BDR +14 (0,60)  
 UGOLIN D'AUTHOU, (sfa), 2008, ISO 139 (16) BSO +20 (0,61) - Castré en 2016  
 ULHAN DU TEMPLE, 2008, ISO 134 (14) JSO 6 BSO +20 (0,59) - Calvados - S.A.S. GROUPE FRANCE ELEVAGE (☞ +3.31.40.19.88)  
 UMOUR NOIR DE CRANN, (sfa), 2008, ISO 151 (16) BSO +21 (0,60) - Castré en 2015  
 VELVET SUNHEUP, 2009, ISO 132 (14) JSO 5 BSO +19 (0,60)  
 ACAJOU RUMEL, 2010, ISO 116 (16) BSO +21 (0,58) - Castré en 2014  
 ACTION JO, 2010, ISO 121 (15) BSO +20 (0,56)  
 AKKA DE LA ROQUE, (oc), 2010, ISO 101 (15) BSO +9 (0,52) - Castré en 2015  
 BAGAD AVEL MOR, 2011, ISO 123 (15) JSO 4 BSO +15 (0,54)  
 BAKI DU POMIEZ, 2011, ISO 128 (16) JSO 4 BSO +17 (0,55)  
 BERYL DU VILLON, 2011, ISO 117 (16) BSO +14 (0,55)  
 BROADWAY DE MORMOULIN, 2011, ISO 133 (16) JSO 4 BSO +27 (0,56)  
 CATCHEUR DE TREHO, 2012 BSO +10 (0,40)  
 CENTURION NAT, 2012 BSO +6 (0,41)  
 GEORGE (BE), (sbs), 2012  
 DARIUS DE DENAT, 2013 BSO +16 (0,40)  
 DOKER DE MAUCOURT, 2013  
 EDEN DE BRUTZ, 2014 BSO +17 (0,40)

#### PRODUITS NON PARUS ANTÉRIEUREMENT

BENTLEY DE BREVE, h, bai, 2011, QRYSEIS FOR EVER  
 CHARLENE DE LOUAN, f, al fon, 2012, KILOA DE LOUAN  
 COCAINE DU PARC, f, noir, 2012, MEGANE DE SAILLY  
 CRESUS DENFER, m, bai f., 2012, TAIGA DE CHAMPLOUE  
 DRAKO DE MAUGRE, m, alezan, 2013, ATLANTA DE MAUGRE  
 EASTWOOD, m, al fon, 2014, SINDY DE LAUNAY  
 EVANDER YMN, m, bai, 2014, FLAMME DU LOUP  
 EXBRAYAT CHIANTI, f, alezan, 2014, LAIGA DU TEMPLE

FIGARO D'HARMONIE, m, bai, 2015, QUICK D'ICK  
 FILIPPO, m, gris, 2015, CLARETTA BELLA (IT)  
 FIRST DU MURGER, m, alezan, 2015, OUIOUI DE CERISY  
 FLY ME DE L'AUNAY, m, bai, 2015, QOKINE DE L'AUNAY  
 FRIMEUSE DE FLY, f, bai, 2015, LAURANA DE FLY  
 FRUNA DE KOGIS, f, bai f., 2015, SIRELLE DES DAMES  
 FURIOUS DE LOURAVI, f, bai, 2015, RADIEUSE DU LANDEY

#### MONTE 2015 : Étranger, LIEU D'ELEVAGE AU LUXEMBOURG - LUXEMBOURG

608 juments saillies, 352 pleines, 18 vides, 238 résultats inconnus

GABANA DE TUS, f, bai, IRIS DU TERRIER  
 GABIN DU TERROIR, m, bai, UNAIDE DU TERROIR  
 GABRIELA D'ARGOUGES, f, bai f., ADRIANA D'ARGOUGES  
 GABY DE SAINT JEAN, f, bai, KOKAINE DES SOURCES  
 GADJO TARDONNE, m, bai f., TOPAZE DE CHALUSSE  
 GAELIS DE VINCY, f, bai, TAEELIS NORMANDE  
 GAFFELIERE CECE, f, bai, POUCHKINE CECE  
 GAGARINE DE VAINS, m, bai, ALANINE DE VAINS  
 GAIA DE CAFENY DMH, f, bai, THEMIS DE CAFENY  
 GAIA DE FANCY, f, alezan, QUETAMA DE FANCY  
 GAIA DE L'AUTAN, f, alezan, FEELOVIA (DE)  
 GAIA DES MONTS, m, bai, MELIA DES MONTS  
 GAIA DU BODERY, f, bai, DERNIERE MINUTE POHER  
 GAIA TAME, f, bai, NAIADE DE KERGANE  
 GAIANNE DU GD BOIS, f, bai, JELCA DE LA FOSSE  
 GAILLAC PEGUIGNON, m, bai cl, CARTHAGE PEGUIGNON  
 GALA DES CHAMPS, m, bai, KARA DES CHAMPS  
 GALAAD DE FEZ, m, bai, URIE DE TREGOLLE  
 GALAN DE LA LANDE, m, noir, KALINE DE CANTILLY  
 GALANN DE CALAN, f, bai, KILLKENTIE  
 GALANT DES VIGNES, m, alezan, INDRA DE LA REPPE  
 GALAPAGOS OCHENE, m, bai f., BAUCIS D'HELBY  
 GALAXIE DE L'ISLE, f, al br, ISABELLA DE L'ISLE  
 GALAXIE DE SIRIUS, f, bai f., ICELIA DES BRUMES  
 GALAXIE DU MARAIS, f, bai, BOHEME DU MARAIS  
 GALAXIE DU PARK, f, bai, NIKITA DU PARK  
 GALAXY DES MOULINS, f, bai, ALLURE DU PAYS D'AUGE  
 GALHEN D'ESPOIR, f, al fon, SURPRISE D'ESPOIR  
 GALIA DE CASTELNAU, f, alezan, TOSCANE DE MONTMIRAL  
 GALIA VIVELLE, f, bai, PRIMA DE VIVELLE  
 GALIANE D'ARVOR, f, bai f., NIKITA FONTAINE  
 GALLIAKANN BRUCE, f, bai, RALIA  
 GALLIANO WEST, m, bai, VAHINEE  
 GALOUNA DE LA LOVE, f, gris, UNABLUE DE LA LOVE  
 GALSY DE LA FORTUNE, f, bai, ME FOR YOU D'ALSY  
 GALTYSSE STE HERMELE, f, al br, NALTYSSE DE STE HERMELE (BE)  
 GALYSKA DOUBLESSE, f, bai, LITCHI DUVERIE  
 GAMBAS DE L'OCEAN, f, alezan, QUINOA DE LA TUILERIE  
 GAME JOY DE TUS, m, bai, JOY DE JAIPUR  
 GAME OF PAM DU VANDA, m, alezan, PAMINA DU VANDA  
 GAME TWIST V'GAS, f, noipan, QUELLESTAR DE STCLAIR  
 GAMEAN, m, alezan, NELLYSO DES HORTS  
 GAMIN DE COULAIN, m, bai, LIBERTE DU THE  
 GAMIN RAYE, m, alezan, QUITE A LADY  
 GAMINE D'OSCINE, f, bai f., OSCINE  
 GANATHAN DIXTIE, m, bai, MAYA DES CHAMPS  
 GANCHO DE LA MOTTE (BE), m, bai, ROMA DE LA MOTTE  
 GANDALF RUMEL, m, alezan, TOP TEN RUMEL  
 GANDHARA DE HUS, f, noir, BIKINI DE HUS  
 GANDHI KANN, m, bai, JENNY D'ESTEL  
 GANDHY DU POMMERET, f, bai, TALASSA DAMOUR DUBOIS  
 GANDJA D'HERMERANG, f, bai f., MAXIMUM CLAIRE (DE)  
 GANDROKANN FONTENILLE, m, bai, KORRIGANE MAIL  
 GANESHA TUILIERE, f, bai, NORMANDIE DES JONCS  
 GANGEA DE L'ILE, m, al br, QUETSCHÉ DE L'ILE  
 GANGSTA DE L'AUNAY, m, al br, MELODIE DE L'AUNAY  
 GANGSTER DE TURAN, m, bai, ULULU  
 GANGSTER MONTDESIR, m, bai cl, DOHA DU TER  
 GANNA, f, alezan, LUMIR  
 GANNAN D'ARIZE, m, bai, LYS DES FONTANELLES  
 GANNAN DE LA LUCE, m, alezan, VENUS DU VILPION  
 GANNAN DU LARIS, m, choc, CHAUSSETTE (IT)  
 GAODI D'ETAINE, f, gris, ANGELA DE KREISKER  
 GARANCE DE LA LOGE, f, alezan, KANABIS DE LA LOGE  
 GARDAVOU DE RANGEVAL, m, bai, NOEMIE DE L'OTHAIN (BE)  
 GARGANTUA DE ST LEU, m, bai, PANDORA DE ST LEU  
 GAROU D'ARGOUGES, m, bai f., RAICHA D'ARGOUGES  
 GASTON DU LANOT, m, al br, TYPE TOP DU LANDREAU  
 GATSBY DE LA MOTTE, m, bai, BOMBINA FONTAINE  
 GATSBY DE PREPINSON, m, bai, SITELLE DU RICHEMONT  
 GATSBY DES BALEINES, m, alezan, ATOUCHA VAN'T ZORGVLIEIT (BE)  
 GATSBY DU BOULOUEE, m, bai, QUANTA BELLA DU LOZON  
 GATTACA DE VAINS, f, bai, SAGA DES NAUVES

GAUVAIN DU VILLON, m, bai f., PEPITE DES ETISSES  
 GAVOTTE DU CHENE, f, gris, BETINA DE LA CENSE  
 GAVROCHE DE ST LEU, m, bai, PIN'UP DE ST LEU  
 GAYA LERCHENBERG, f, bai, OCRE DU FRAIGNEAU  
 GAYA MOUCHE, f, alezan, SIGMA MOUCHE  
 GAZELE DU CHANU, f, alezan, VENISE DU CHANU  
 GAZELLE DU MONT D'OR, f, alezan, CIBELLE DE MONTSEC (NL)  
 GAZELLE DUVERIE, f, bai f., GAZELLE DE LAVIGNE  
 GEANT DE MAZIN, m, bai, NEFERTARI DE MARS  
 GEISHA D'AIGUILLY, f, bai, BIJOU ORAI (BE)  
 GEISHA DE COAT MEN, f, bai, TRESOR DE COAT MEN  
 GEISHA DU CLAUD NEUF, f, bai f., CORAL DE GAMMA  
 GELOS A VIGNEUL, m, bai, CHIPIE DE VIGNEUL  
 GEM DESEIGNEURIE, m, al br, ELODIE D'ALTENBACH  
 GEM TONIC, m, bai, NIMFE DE LA POMME  
 GENEPY DU CORTY, m, alezan, ANGELE DE KREISKER  
 GENESIS DE LA ROQUE, m, bai cl, BOGOTA DE LA ROQUE  
 GENESIS DE LAUME, m, bai, ATILLA DE LAUME  
 GENEVE DU ROC, f, bai, CLASSICA DU ROC  
 GENEVE GALANTE, f, alezan, KISS ME GALANTE  
 GENGIS KANN DE LONDE, m, bai, ADIAM DE LONDE  
 GENIE DE LAUNAY, f, bai, OPALINE DE THURIN  
 GENIE DU MONT, m, alezan, UNITE DU MONT  
 GENIE DU ROZEL, m, baimel, TROLL DU ROZEL  
 GENTIANE DU GUE, f, alezan, PICHENETTE DUGUE  
 GENTIANE WEST, f, bai, VAHINEE  
 GENTLEMAN D'AMY, m, bai f., CALI DU HEREDIA Z (BE)  
 GENTLEMAN DE COAT MEN, m, noir, NOTRE DAME DE LA COUR  
 GENTLEMAN VILLERS, m, bai, PLUSJELEME  
 GEORGES DE CHAMANT, m, bai, BETSY DE CHAMANT  
 GEORGETTE DE LA ROQUE, f, noipan, SCARLETTE DU GUE  
 GEORGIA DE MAUGRE, f, bai, FINESSE DU SEIGNEUR (BE)  
 GEORGIA DE RHETORIE, f, al br, KADENCE DE RHETORIE  
 GEORGINA DE CARLES, f, bai, RAFAELE DE CARLES  
 GERBAUX ROUGE BOIS, m, bai, QUELDAM GERBAUX  
 GERONIMO A, m, bai, LORKIDEE D'AZE  
 GERSHWIN TAME, m, bai f., ULTRA TAME  
 GET LUCKY DES VILLAS, m, bai, SERENA SPORT  
 GETELA D'ANCRE, f, alezan, OKIRA DU MESNIL  
 GEVREY DES BLES, m, bai, UNE DIAME DU BOULY (BE)  
 GHANA DE GLAIN, m, bai cl, RAIFA DE GLAIN  
 GHANA SEMILLY, f, al fon, OASIS SEMILLY  
 GHARRA MF, f, al br, THANGARRA  
 GHOST DE BONNIERES, m, bai, PRUNELE DU MONTOIS  
 GHOST D'ORANGERIE, m, bai f., NISBA D'OMONVILLE  
 GIBRALTAR DANFER, f, bai f., QUORIANA SANGE  
 GIBUS GRIM, m, alezan, RE GARDE MOI  
 GIGATINE DU LYS, f, bai, NEGATIVE DU MESNIL  
 GILBERT DE REDEL, m, bai f., ISIS DES MESNILS  
 GILLY COULEUR DE VIE, f, baipie, VIE LIPILI DES VENTS  
 GIN DU PERCHE, f, bai cl, MILADY DE BRISE  
 GINA, f, al br, VALEVITCHA  
 GINA AS, f, bai, QUABANA DU MURIER  
 GINEBRA DE VIGO, f, al fon, MEGGY DU MONT  
 GINGER ALE, m, bai, RANIA D'AUZOUX  
 GINGER DU VERY, f, bai, OLYMPE D'AIGUILLY  
 GINKO DE HUS, m, alezan, PRINCESSE PILOT (DE)  
 GINO DU VENTEL, m, bai, HERMINE DU PRELET  
 GIORGIO DU RIO, m, bai, QLOEE DU RIO  
 GIOVANA DE LOISNE, f, alezan, ULTIMA LOISNE  
 GIOVANI DE PERHET, m, bai, OLYMPE D'AIGUILLY  
 GIOVANNI ST GERMAIN, m, alezan, QUINOA DE PUYMALIER  
 GIPSY D'ISAURE, f, alezan, UVEA DE LA HAYE  
 GIRL DE COQUERIE, f, bai, FLEUR DE COQUERIE  
 GIRLU DU MESNIL, f, bai cl, JOYCE DU MESNIL  
 GIRLY BY LA CHESNAIS, f, al fon, LAMBADA DU MATZ  
 GIRLY D'OZEE, f, bai, AQUELA Z (BE)  
 GIRLY DU TREFLE, f, al fon, MILOUST D'ISIGNY  
 GIROLATA LA BUISSONNE, m, alezan, ROMANE DE PEYRAUD  
 GIRON DES BUISSONS, m, bai, ORGANDIE DE GRANDRY  
 GISELE D'AUGE, f, bai, TEQUILA D'AUGE  
 GITANE DE LA BRIDE, f, bai, KRISHNA DE LA BRIDE  
 GITANE DE LYONS, f, al br, KITCH DE LYONS  
 GIVE A KISS DES TOONS, f, alezan, RIYAD DES TOONS



GIVE ME DE KREISKER, f., alezan, QUINDY DE KREISKER  
 GIVE ME SEBEN, m., bai f., BETTY BOOP  
 GIVRALI D'ALBAIN, f., bai, OPALE DU DONJON  
 GIZMO DU ROUMOIS, m., bai, KANDY DU ROUMOIS  
 GLADIATOR DU POMIEZ, m., bai, NYMPHEA DE LA VIOLE  
 GLADISS DE VESQUERIE, f., bai, TOSCANE DE VESQUERIE  
 GLAM ROCK DU LOZON, f., alezan, PALOMA DU LOZON  
 GLAMOUR MALZIEU, m., al br, MILOUST D'ISIGNY  
 GLASGOW DE MALENA, m., noipan, SOURIRE  
 GLORIANA DE KERSER, f., al br, ARIANA DE KERSER  
 GLORY DE VIE, m., bai, BORA BORA DE COURCEL  
 GO FAST DE KREISKER, f., al br, SUNLIGHT DE KREISKER  
 GO UP DE FARJONNIERE, m., al br, QUERIDA DE LONGA  
 GOBABY DE MALOTITHE, f., bai cl, HIRYA DU THEIL  
 GOGO DANSEUSE RB, f., bai, LEGENDE DU SAULCY  
 GOLD DE COCO CI, f., bai, ONDE DU GESNOIS  
 GOLD DES HORTS, m., baicerc, CHELLYPSO DES HORTS  
 GOLD DIGGER DU VENTEL, m., alezan, HERMINE DU PRELET  
 GOLD DU ROND PRE, m., bai, CLARINETTE DECAROLLES  
 GOLD ROSE DES VENTS, m., bai, ROSY ROSE DES VENTS  
 GOLDEN BOY DES LOIRS, m., alezan, TAGADA MONDAINE  
 GOLDEN DES LAQUAIS, m., al crl, THE MISS BLUE ST JUST  
 GOLDENBOY, m., bai, SILHOUE DU PHAEL  
 GOLDENBOY D'AUTOMNE, m., bai f., UNIDYLLÉ D'AUTOMNE  
 GOLDFINGER DE GUIBAIL, f., al br, VIC DE BEAUDESERT  
 GOLDFINGER DE HUS, m., bai, BAKALI DE LA LONGE  
 GOLDDIGGER DE LONDE, m., bai, JAUNSARI DE LONDE  
 GOLDMANIAC, m., alezan, BELOU  
 GOLDORAK GRAND BUCLAT, m., bai, JOLIE BELLE  
 GONE BABY GONE THOM, f., alezan, PHEA D'ALM  
 GOOD FEELING SEMILLY, f., bai, BETTY BOOP SEMILLY  
 GOOD LUCK MONTAGNE, m., baicerc, HJJA DE MONTAGNE  
 GOOD MOOD SEMILLY, f., bai, BETTY BOOP SEMILLY  
 GOODBOY DE HAUTERIVE, m., bai, TIFANY DE HAUTE RIVE  
 GOODTIME DE LA CENSE, f., alezan, BELLADONA DE LA CENSE  
 GORALIE DE VESVRE, f., bai, KORALLIA  
 GORDINY DU LAVOIR, m., bai, ROLLS ROYCE DU LAVOIR  
 GORDIOS D'ARGENT, m., alezan, NEFERTARI DE MARS  
 GORGEONS FLAMINGO, m., bai, AIRELLE FLAMINGO  
 GORYAN DE TALREST, f., alezan, UJANE DE TALREST  
 GOSPEL DE LAUME, m., bai, ATILLA DE LAUME  
 GOSSIP IN LIVE, f., bai, REGENCY  
 GOTHA DE PUYCHETY, m., bai, TWEENY DE PUYCHETY  
 GOTHA DU PERRAY, f., noipan, LOSTRIA DES MONTS  
 GOTHAM DU FLEUVE, m., bai f., REJANE DE LA LUTH  
 GOTHAM SPES, m., bai f., LUMEA  
 GRAAL DU VENTEL, m., alezan, QUELLE DAM DE CARLES  
 GRAAL UN PRINCE, m., bai, VARIANE DU CHATEAU  
 GRAALE, f., bai, MUSCADE DES VALLEES  
 GRACEFULL DE VAINS, f., alezan, UNE ETOILE DU REVERDY  
 GRAIND'SABLE ETIERS, m., alezan, NATISSE DES ETIERS  
 GRAINE DE LYR, f., alezan, QUELLE ETOILE  
 GRAINE DES FORETS, f., alezan, UNTE DES FORETS

**MONTE 2016** : Agréé, S.A.S. GROUPE FRANCE ELEVAGE - 14700 FALAISE (☎ +332.31.40.19.88)  
 368 juments saillies

GRANADA DE CHRISTOL, f., bai f., VANILLA SKY (NL)  
 GRAND CRU DU ROUET, m., alezan, ULAYA DE GRAVELOTTE  
 GRAND CRU MONTDESIR, m., bai f., HERMINE DU PRELET  
 GRAND PRIX DE LOISNE, m., al br, SAUGE AUBERTOISE  
 GRANDAMOUR FREGIERE, m., bai, ISIS HERMITAGE  
 GRANDE DAME DU VENTEL, f., bai, HERMINE DU PRELET  
 GRANDE OURSE, f., bai, HATILA DE VIANA  
 GRANIT DE MAZIN, m., bai, CRAQUANTE DE MAZIN  
 GRANNY ST GEORGES, f., rouan, CIARA DES EQUUS  
 GRANOLA DU MARAIS, f., bai f., ARLETTE DU MARAIS  
 GRANY D'HALLOBEAU, f., al br, NANA DE SAVIGNY  
 GRAPHITE DU SALBEY, m., bai f., COMETE DU SALBEY  
 GRAZIELA DU BOCHARD, f., bai, ARIANE DU BOCHARD  
 GREASE IN LIVE, f., alezan, PANTHERA  
 GREAT DE VIE, m., bai, BORA BORA DE COURCEL  
 GREENPEACE D'EOLE, f., bai, TALUDIUM Z (BE)  
 GRIMALDI DE TLENN, m., alezan, NOUE LE VENT  
 GRIMOIRE DES NUAGES, m., bai f., MAGCIENNE DE GREE  
 GRIMWALD CHATELIER, m., bai, UTIQUE CHATELIER  
 GRIOTTE L'AMAURIAL, f., bai, UNE ETOILE DE MONTSEC  
 GROOVE COCO LIBELLULE, m., bai, QOMEDIE LIBELLULE  
 GROOVE PYROUETTE, m., bai, SOPRANE DE ROSA  
 GROUNDCONTROL AIGUILY, m., bai, KELLINE FONROY  
 GUAPA DE POMACAR, f., al fon, IZEL MARAL'HOR UN  
 GUAPO D'INES, m., alezan, MASSILIA D'INES  
 GUARANA D'ECOTIER, f., alezan, ULMAIRE DE FELINES  
 GUARANI DU ROUET, m., bai, SAGA DU ROUET  
 GUARDIAN SEMILLY, m., bai, QUILIMANE SEMILLY  
 GUCCI DU GOLFE, f., noipan, QUALITY DU GOLFE  
 GUCCI DU TER, m., bai, UTIAVESSE DU TER  
 GUCCY D'OZ, m., bai, QUADRILLE DE BEAUVOIR  
 GUEPARD DE TERLONG, m., baicerc, MISS VILLERS  
 GUERLAIN ADDICT, m., bai, GEODE D'ADRIERS  
 GUERLAIN DE HUS, f., bai, BABOUCHKA DE HUS  
 GUERLAIN DE KREISKER, m., bai, QUINDY DE KREISKER  
 GUERLIN DE ROYAS, m., bai, KENIA DE LA LONDE  
 GUERNICARGENTINA, f., bai, UNARGENTINA  
 GUERRILLERO, m., al br, QUELDAME DE CANTRAIE  
 GUESS DE CANTRAIE, f., alezan, MISS DES PEUX  
 GUEST DE PLEVILLE, m., bai, SANDRO'S GIRL DE PLEVILLE (DE)  
 GUETTA D'INES, f., alezan, ISA D'INES  
 GUINGOETTE DU MESNIL, f., bai, LASSIE DE TREGOLLE  
 GUINNESS DE SURY, m., alezan, QUIVIVE DE SURY  
 GUIRBY LES CHATEAUX, f., bai f., OLTENIE DE CHARREAU  
 GULLIVER DE CHASNAY, m., bai f., ULLIE DE CHASNAY  
 GURLY ST CHRISTOPHE, f., bai f., PALOMA DE CHAMANT  
 GUS DES GREZ, m., noipan, ARGENTE DES GREZ  
 GUTIE DE LA HENNERIE, f., bai, BALANDA JH Z (BE)  
 GUYANA DE LA VALIERE, f., bai, MARQUISE DU PRIEURE  
 GWENRAN, m., bai, JORCA DES VALLEES  
 GYLADY DE FREYBANE, f., noipan, NYLADY DU PERRON  
 GYPSIE DU MELNIRE, f., bai, MAGCIENNE DU MELNIRE  
 GYPSOPHILE DE BRENUS, f., noir, SILENE DE BRENUS

## KAOLIN D'ELLE (sfa), bai 1998 ÉLEVÉ DANS LA MANCHE - M. ALEXIS PIGNOLET

par BAYARD D'ELLE (sfa) et DEVINETTE D'ELLE (sfa) par NATIF DE CORDAY (sfa) et NOUVELLE D'ELLE (sfa) par HUIT DE COEUR (sfa)

**ISO 144 (04) JSO 6 BSO +12 (0,93) BDR +5 (0,63)** Entré au haras en **2003 - 205** produits immatriculés (129 SF), 114 indicés en SO, 18 indicés en CC, 13 indicés en DR, 12 présentés en hunter

### MEILLEURS PRODUITS INDICÉS

QUAOLIN DES DAMES, (sfa), h., 2004, **ISO 150 (13)**  
 ROMEO DE LA GROSSERIE, (sfa), h., 2005, **ISO 145 (16)**

SALTO DES MARAIS, (sfa), h., 2006, **ISO 140 (14)**

### PRODUITS ÉTALONS

RUBIS DU ROUEMONT, (sfa), 2005  
 SIROCCO DU ROUEMONT, (sfa), 2006 - Castré en 2010  
 TUNING DES ARCADES, (sfa), 2007  
 VALETO DE LA RENAUDIE, 2009 **BSO +1 (0,51), ICC 101 (15)** - Castré en 2015

### PRODUIT NON PARU ANTÉRIEUREMENT

CISCO SANGUEZE, m, bai, 2012, LOVELY DE BAUNE

## KAPITOL D'ARGONNE (sfa), alezan 1998 ÉLEVÉ DANS LA MEUSE - M. PASCAL TRASSART

par APACHE D'ADRIERS (sfa) et DAME VANNETAISE (sfa) par GALOUBET A (sfa) et LADY DE RHUYS (sfa) par FAIR PLAY III (sfa)

**ISO 173 (10) JSO 6 BSO +20 (0,61)** Entré au haras en **2011 - 133** produits immatriculés (124 SF)

### PRODUITS NON PARUS ANTÉRIEUREMENT

DIANE FLORENTINES, f, alezan, 2013, KALLASTE DU MEZEL  
 FALCO DU LOING, m, bai, 2015, JAVA DE SIVRY

FERIA DE TALMA, f, bai, 2015, AUBADE DE TALMA  
 FOEHN DE CARLES, m, bai, 2015, RAFALE DE CARLES

**MONTE 2015** : Agréé, Dr. Vét. MICHEL GUIOT - 08250 GRANDPRE (☎ +333.24.30.90.10)

62 juments saillies, 41 pleines, 3 vides, 18 résultats inconnus

GABALON DE RUEIRE, m., alezan, THIAMINE DE RUEIRE  
 GABRIELA MANCIAISE, f., al br, CHALUSSE MANCIAISE  
 GALIKA DE LA ROCHE, f., bai, ILE D AZUR  
 GALLOMANIE DU COQ, f., alezan, SAGE DE PEPINAVST  
 GAMIN DU COLOMBIER, m., bai f., MADONE DE LA FERME  
 GAMINE DES CHAMPS, f., al br, TOUNDRAS DES CHAMPS  
 GAMMA D'EMCEE, m., alezan, BOHEME DE TALMA  
 GASPARD D'ENEM, m., bai f., VIOLETTE DU JOUG  
 GAULOIS DE B'NEVILLE, m., bai f., VISTAR DE B'NEVILLE  
 GECKO DU COQUILLOT, m., alezan, KOSIR  
 GENESA D'AVENIR, f., baicerc, JOSY DU MAZA  
 GENIAL DE B'NEVILLE, m., noipan, NUANCE DE B'NEVILLE  
 GENISYS M, m., al crl, RHYOLITE DE LA BY  
 GENTLEMAN DE LAUME, m., al br, HUBLINE DE POILLEY  
 GEORGIO MANCIAISE, m., alezan, MIFRANE MANCIAISE  
 GEWURZT NEYETTE, m., alezan, THE IMPERIAL NEYETTE  
 GIULIA MANCIAISE, f., al br, ARGENCE MANCIAISE  
 GLAM' DE DEY, f., alezan, NINA DE LABUTTE

GOFAST D PRINCESSES, f., bai f., ALICANTE DU THEIL  
 GOLDEN MANCIAIS, m., alezan, HAVANE MANCIAISE  
 GOLD'N TRY, m., al fon, TRY LADY (GB)  
 GOLIATH DE L'ELDORADO, m., alezan, OSWANE L'ENCHANTE  
 GOOSEBERRY DU MONCEL, f., bai, MAYA DEVI  
 GOTHA DU COQ, m., bai, WILANA (NL)  
 GRACIEUSE ARDENTE, f., al fon, OLGA ARDENTE  
 GRACIEUSE MANCIAISE, f., bai, VERBOISE ARDENTE  
 GRAND CRU DES PARTS, m., alezan, NICARA E (NL)  
 GRANDE DAME DU ROC, f., alezan, UNEDAME DU ROC  
 GRANT'S DU GUE, m., alezan, TROTTINETTE DU GUE  
 GRIEZMANN MANCIAIS, m., alezan, NICODEME MANCIAISE  
 GUARANIE DELA FORTUNE, f., al fon, NANA DE SEMILLY  
 GUCCI DU LEVANT, f., bai, NOBLESS DU LEVANT  
 GUIZEH BRECCOURT, f., bai, SAQQARAH BRECCOURT  
 GUMP DES CHAMPS, m., bai, KATTELEYA VAUCOULMIN  
 GYSSY DE LA ROQUE, f., al br, PEPITE DE LA ROQUE

**MONTE 2016** : Agréé, S.C. TALMA STALLIONS - 08250 GRANDPRE  
68 juments saillies

### KARAMEL DE LAUTURE

(sfa), alezan 1998 ÉLEVÉ DANS LES YVELINES - Mme MARIE-HELENE GOSSELIN

par GRIBALDI (DE) (trak) et JULISKA (BE) (bwp) par DONBITO VAN DE HELLE (se) et BRISKA (se) par SUDAN (han)

**IDR** 170 (16) **JDR** 6 **BDR** +31 (0,87) Entré au haras en **2003 - 124** produits immatriculés (81 SF), 17 indicés en SO, 6 indicés en CC, 44 indicés en DR, 1 présenté à l'attelage, 1 partant en endurance, 3 présentés en hunter

#### MILLEURS PRODUITS INDICÉS

**QWISMEL D'HEBECOURT**, (sfa), f., 2004, **IDR** 153 (15) **JDR** 6

**TOOMUCH DE LAUTURE**, (sfa), f., 2007, **IDR** 141 (16) **JDR** 6

#### PRODUIT ÉTALON

**REAGANN SUNHEUP**, (sfa), 2005, **ISO** 119 (13)

**MONTE 2015** : Agréé, COOP.EL.IA-PIERRY - 78610 LES BREVIAIRES (☎ +331.34.84.13.51)

5 juments saillies, 3 pleines, 2 résultats inconnus

**GEEN TO DE LAUTURE**, m., alezan, FISHING FOR COMPLIMENTS  
(DE)

**GENESIS DE CARAL**, f., alezan, NEMESIS DE CAPAVI

**MONTE 2016** : même lieu, 11 juments saillies

### KENO DU ROZEL

(sfa), alezan 1998 ÉLEVÉ DANS LA MANCHE - S.C.E.A. DU ROZEL BLIN LEBRETON

par DOLLAR DU MURIER (sfa) et QUINTE DU ROZEL (sfa) par ELF III (sfa) et MESANGE DU ROZEL (sfa) par NIGHT AND DAY (ps)

**ISO** 148 (08) **JSO** 6 **BSO** +14 (0,72) Entré au haras en **2005 - 20** produits immatriculés (10 SF), 8 indicés en SO, 2 présentés en hunter

#### PRODUIT NON PARU ANTÉRIEUREMENT

**FILOU DES AVOINES**, m, bai, 2015, STILL LIFE

**MONTE 2015** : Agréé, E.U.R.L. ELEVAGE DU HUIT - 12300 ST SANTIN (☎ +339.60.38.88.44)

10 juments saillies, 5 pleines, 5 résultats inconnus

**GIBSON DE LA VAYSSE**, f., alezan, KEY LARGO  
**GOLDA DU VERT**, f., bai, QIM DU VERT

**GRANDIOSE DU VERT**, m., alezan, NATANYA DU PY  
**GRASSE MAT**, f., alezan, NELIORA

**MONTE 2016** : même lieu, 5 juments saillies

### KEOPS DU VINNEBUS

(sfa), bai f. 1998 ÉLEVÉ DANS LA MANCHE - M. REMI MESNIL et Mme BERNADETTE MESNIL

par ARIOSIO DU THEILLET (sfa) et POLKA DU VINNEBUS (sfa) par COUNT IVOR (US) (ps) et CARMEN DU FIEF (sfa) par LAURIER ROSE (sfa)

**ISO** 122 (03) **JSO** 5 Entré au haras en **2002 - 118** produits immatriculés (89 SF), 60 indicés en SO, 5 indicés en CC, 10 indicés en DR, 8 présentés en hunter

**MONTE 2015** : Agréé, M. RICHARD LEVALLOIS - 50680 COUVAINS (☎ +332.33.05.31.44)

19 juments saillies, 14 pleines, 5 résultats inconnus

**G STAR DU GARON**, m., al cui, WERELDVROUWE (NL)  
**GDELACHANCEOETRETS**, f., noipan, NElf D'EMERAUDE  
**GHARDAIA**, f., al cui, LUNA DES LORYS

**GOOD GIRL DU GARON**, f., al cui, UZIE  
**GUAPO CUBANO D'AMOROS**, m., bai f., UFANA CUBANA D'AMOROS  
**GUINNESS DU FIEF**, f., bai, SIZLA DU FIEF

**MONTE 2016** : même lieu, 6 juments saillies

### KHAN DES GREZ

(sfa), alezan 1998 ÉLEVÉ DANS L'EUROPE - M. ROBERT FOISSEY et Mme COLETTE FOISSEY

par CABDULA DU TILLARD (sfa) et ASTREE DES GREZ (sfa) par ELF III (sfa) et O MAGALIE (sfa) par URIEL (sfa)

**ISO** 157 (11) **JSO** 6 **BSO** +12 (0,74) Entré au haras en **2007 - 21** produits immatriculés (15 SF), 11 indicés en SO, 1 indicé en DR

**MONTE 2015** : Agréé, S.A.S. GENES DIFFUSION - 59501 DOUAI CEDEX (☎ +333.27.99.29.29)

16 juments saillies, 7 pleines, 9 résultats inconnus

**GALOWAY D'AZE COURT**, f., bai f., CETTENUIT D'AWILLY  
**GALWAY LA BELLE**, f., al bru, LA BELLE TUDOR  
**GASCOT DE MIRABEAU**, m., bai, TICKA

**GENE GUNSCCLASS KHAN**, m., bai, SO SWEET D'HALFA  
**GENESIS DE KHAN**, m., alezan, BONITA MATADOR (GB)  
**GENESIS DE L'AULNOIS**, f., noir, QUIKLIEN VH RAMPPELHOF Z (BE)

**MONTE 2016** : Agréé, S.A.S. GENES DIFFUSION - 59500 FRAIS MARAIS (☎ +333.27.99.29.29)

4 juments saillies

### KHEOPS ST LOIS

(sfa), bai 1998 ÉLEVÉ DANS LA MANCHE - Mme ODILE PARIS

par LE TOT DE SEMILLY (sfa) et AZALEE DE MAI II (sfa) par MUGUET DU MANOIR (sfa) et FLEUR DE MAI (sfa) par QUASTOR (sfa)

**ISO** 138 (08) **JSO** 5 **BSO** +14 (0,73) Entré au haras en **2008 - 58** produits immatriculés (56 SF), 12 indicés en SO, 5 présentés en hunter

#### PRODUIT ÉTALON

**VIVALDI DU REVERDY**, 2009, **ISO** 129 (15) **JSO** 5 **BSO** +16 (0,55)

#### PRODUITS NON PARUS ANTÉRIEUREMENT

**ECLIPSE DE L'ESTUAIRE**, f, bai, 2014, HELEN DU PLAPE

**FERRARI**, f, bai, 2015, NAIADU DU RIEUX

**MONTE 2015** : Agréé, S.C.E.A. ECURIE D'OUTREMER - 50320 LA LUCERNE D'OUTREMER (☎ +332.33.49.52.38)

5 juments saillies, 3 pleines, 2 résultats inconnus

**GALANT DE CHANTEPIE**, m., bai, URBAINE DE CHANTEPIE

**GALOUBET DU VALON**, m., bai, IMAGE DU VALON

**MONTE 2016** : même lieu, 9 juments saillies

### KIGALI (NL)

(kwpn), bai 1992 ÉLEVÉ AUX PAYS-BAS - KWPN numéro 929420 - M. H.J.M. HUIS IN T VELD

par WOLFGANG (han) et FINESSE (kwpn) par VOLTAIRE (DE) (han) et VENESSA (kwpn) par GAG (ps)

**BSO** +4 (0,61) Entré au haras en **2013 - 113** produits immatriculés (72 SF), 11 indicés en SO, 1 indicé en CC, 3 indicés en DR, 3 présentés en hunter

#### MEILLEUR PRODUIT INDICÉ

**PATINKO (NL)**, (kwpn), h., 1997, **ISO** 149 (07)

#### PRODUIT NON PARU ANTÉRIEUREMENT

**FIGALI DE LA JOUX**, f, bai, 2015, ALIZEE DE LA JOUX

**MONTE 2015** : Agréé, Dr. Vét. FREDERIC NEYRAT - 01360 BELIGNEUX (☎ +334.72.25.77.92)

50 juments saillies, 27 pleines, 2 vides, 21 résultats inconnus

**GAIA DES LAURIERS**, f., alezan, QUEZAC DE CHANAY  
**GALACTYKA DE ST CLAIR**, f., alezan, JADE D'ERMISSIERE  
**GALAXIE DES ROCHES**, f., alezan, HERESIE DU BOSCH  
**GALIGIRL D'AVIDSON**, f., bai, PRISCHKA DU CANDAS  
**GANDHI DU PEUPLIER**, m., bai, QUENELLE DE NORMANDIE  
**GARYWHITE DE KERGLENN**, f., bai, DULCINEE DE KERGLENN  
**GAYA DE LA JOUX**, f., bai, ALIZEE DE LA JOUX  
**GAZEL**, f., bai, JAMES BOND GIRL  
**GENT'GALY DU LAVOIR**, m., bai, DESTENY (NL)  
**GENTLEMAN D'ARGONNE**, m., bai, THALARA D'ARGONNE

**GIMAGINE DU MIROIR**, f., bai f., MISS ALOUETTE  
**GIROCCO D'ICI**, m., noipan, ICI LES SUIRES  
**GIULIA DE L'OUZE**, f., bai, PACOME DE L'OUZE  
**GIZMO DES BRUYERES**, m., alezan, MILADY LA FRAQUETTE  
**GLENN D'ARGONNE**, m., bai, NILDA D'ARGONNE  
**GOLDYKA DE DEHARDIE**, f., bai, JOIE DE LA LONDE  
**GOUTE A'TOU**, f., bai, REVA'TOU  
**GRACE DE KERGLENN**, f., bai, DORNA DE KERGLENN  
**GRYESMAN DE KERGLENN**, m., gris, DORNA DE KERGLENN  
**GUARANA DES SONGES**, f., bai, LESLEY (DE)

**GUIGALIS DES POMMIERS**, f., bai, ISATIS DE SOIE

**MONTE 2016** : Agréé, Dr. Vét. FREDERIC NEYRAT - 01320 CHATENAY  
31 juments saillies

**KILDARE DU CAREL** (sfa), alezan 1998 ÉLEVÉ DANS LE CALVADOS - Mme JACQUELINE AUMOND

par CABDULA DU TILLARD (sfa) et GALA DU CAREL (sfa) par QUIDAM DE REVEL (sfa) et KETMIE III (sfa) par TANAEEL (sfa)

**ISO** 150 (04) **JSO** 6 **BSO** +1 (0,87) **BCC** +2 (0,43) Entré au haras en **2004 - 126** produits immatriculés (70 SF), 57 indicés en SO, 12 indicés en CC, 4 indicés en DR, 1 partant en endurance, 3 présentés en hunter

**MEILLEUR PRODUIT INDICÉ**

**UNIC ESPOIR**, (sfa), h., 2008, **ISO** 140 (14) **JSO** 6

**PRODUIT ÉTALON**

**S'POIR DU GENET**, (sfa), 2006

**PRODUITS NON PARUS ANTÉRIEUREMENT**

**DERBY DU VERT**, m, bai, 2013, PEKUENA MUCHACHA

**DIAMANT DU VERT**, m, alezan, 2013, RADIEUSE DU VERT

**DIVINE DU VERT**, f, alezan, 2013, IDOLE DU VEINAZES

Mort en 2014

**KLOTAIRE DU MOULIN** (sfa), alezan 1998 ÉLEVÉ DANS L'ORNE - Mme GENEVIEVE FABRY CANCRE

par VOLTAIRE (DE) (han) et QUALITE DE LISLE (sfa) par NANKIN (sfa) et IDOLE A N (sfa) par QUASTOR (sfa)

**ISO** 176 (07) **JSO** 6 **BSO** +11 (0,83) **BDR** +3 (0,42) Entré au haras en **2005 - 53** produits immatriculés (14 SF), 30 indicés en SO, 3 indicés en CC, 4 indicés en DR, 8 présentés en hunter

**MEILLEURS PRODUITS INDICÉS**

**TOSCANE DE LA LANDE**, (sfa), f., 2007, **ISO** 143 (15) **JSO** 6

**ULYSSE GALOTIERE**, (sfa), h., 2008, **ICC** 140 (13) **JCC** 6

**MONTE 2015** : Agréé, Mme GENEVIEVE FABRY CANCRE - 61110 COULONGES LES SABLONS (☎ +332.37.52.18.12)

3 juments saillies, 2 pleines, 1 résultat inconnu

**GOLIATH BEAUSOLEIL**, m., bai, WINNIE SANGE (DE)

**GOSPELLE DU PETIT VAL**, f., bai, TITANE DE COQUERIE

**MONTE 2016** : même lieu, 2 juments saillies

**KORRIGAN D'OLEN** (sfa), bai 1998 ÉLEVÉ DANS LA LOIRE - Mme ELIANE BRUN

par BALOUBET DU ROUET (sfa) et FEE D'OLEN (sfa) par VENEUR DU DEFEY (sfa) et OLEN DU MOULIN (sfa) par ENGLESQUEVILLE (sfa)

**ISO** 164 (07) **JSO** 6 **BSO** +21 (0,58) Entré au haras en **2009 - 7** produits immatriculés (7 SF)

**MONTE 2015** : Agréé, M. FRANCOIS GIFFON - 71250 JALOGNY

8 juments saillies, 3 pleines, 5 résultats inconnus

**GLORYGANE DAM**, f., bai cl, JAMAÏK D'AUBIGNY

**GORZOUL DE LA FORGE**, m., bai, QUERY DE LA PIERRIERE

**GRIFF NALLIERE**, m., alezan, QUERIDIA D'AMAURY

**MONTE 2016** : même lieu, 7 juments saillies

**KORTO MALTESE** (sfa), bai f. 1998 ÉLEVÉ EN MAYENNE - M. ALAIN BOURDON, Mme BENEDICTE BOURDON et Mme MICHELLE GEHARD

par LE TOT DE SEMILLY (sfa) et BELLA DES CRESLES (sfa) par ELF III (sfa) et KIVA DES CRELES (sfa) par AMARPOUR (ps)

**ISO** 156 (05) **JSO** 6 **BSO** +6 (0,87) Entré au haras en **2004 - 107** produits immatriculés (44 SF), 47 indicés en SO, 7 indicés en CC, 4 indicés en DR, 7 présentés en hunter

**MONTE 2015** : Agréé, M. JAMES GINDREAU - 85370 NALLIERS (☎ +332.51.30.92.19)

15 juments saillies, 8 pleines, 1 vide, 6 résultats inconnus

**GALAXIE D'ESPOIR**, f., bai, QUETTY D'ESPOIR

**GAMAY DES HUTTES**, m., bai, ORISSA

**GERONIMO DE TUS**, m., alezan, SOLA DE TUS

**GHADIR D'ESPOIR**, m., alezan, QUIERES DE VUHE

**GOYAVE DU JYLON**, f., bai, PANTHERA DE LA CHERIE

**GRANIT D'ESPOIR**, m., bai, BRUME DE NODEAU

**GRIPOIL DU MOTTY**, m., noir, SKARLETT CHATELIER

**MONTE 2016** : même lieu, 15 juments saillies

**MONTE 2017** : même lieu

**Propriétaire** : M. JAMES GINDREAU - 14 RUE DU COMMANDANT GUILBAUD - 85370 NALLIERS (☎ +332.51.30.92.19)

**KOUROS D'HELBY** (sfa), alezan 1998 ÉLEVÉ EN ILLE-ET-VILAINE - Mme JANNIK LAMOTTE, M. ALBERT LAMOTTE et Mme MARIE TRIHAN

par NARCOS II (sfa) et BRISEIS D'HELBY (sfa) par LAUDANUM (ps) et NIKA DU NEVADA (sfa) par ECUYER I (sfa)

**ISO** 161 (12) **JSO** 6 **BSO** +16 (0,76) Entré au haras en **2007 - 37** produits immatriculés (29 SF), 13 indicés en SO, 6 présentés en hunter

**MEILLEUR PRODUIT INDICÉ**

**ALINE D'HELBY**, (oc), f., 2010, **ISO** 141 (16) **JSO** 5

**PRODUITS ÉTALONS**

**VOLCAN D'HELBY**, 2009, **ISO** 126 (14) **JSO** 5 **BSO** +12 (0,53)

**BYBLOS D'HELBY**, 2011, **ISO** 126 (16) **JSO** 4 **BSO** +17 (0,53)

**PRODUIT NON PARU ANTÉRIEUREMENT**

**DEBOSIA D'ORVAL**, f, alezan, 2013, SALOME D'ORVAL

**MONTE 2015** : Agréé, S.N.C. D' HELBY - 35830 BETTON (☎ +332.99.55.75.03)

2 juments saillies, 1 pleine, 1 résultat inconnu

**GRANNOS DU LEON**, m., alezan, AMANDE DE LAUNAY

**MONTE 2016** : même lieu, 3 juments saillies

**KRAQUE BOOM** (sfa), bai 1998 ÉLEVÉ DANS LE CALVADOS - Mme HENRIETTE EVAIN

par OLISCO (sfa) et BABY BOOM IV (sfa) par JOYAU D'OR A (sfa) et KERMIRANDE (sfa) par TURNER (ps)

**ISO** 188 (09) **JSO** 6 **BSO** +19 (0,61) Entré au haras en **2013 - 18** produits immatriculés (18 SF)

**PRODUIT NON PARU ANTÉRIEUREMENT**

**FIRE OPAL**, m, bai, 2015, U KOH I NOOR (EE)



**MONTE 2015** : Agréé, S.A.S. GROUPE FRANCE ELEVAGE - 14700 FALAISE (☎ +332.31.40.19.88)

10 juments saillies, 7 pleines, 3 résultats inconnus

**GALIREINE DU PLANT**, f., al fon, MYRTILLE DU PLANT  
**GARDE MOI**, m., bai, NIALA  
**GAZELON DUVERIE**, m., alezan, GAZELLE DE LAVIGNE  
**GIMINI DU CHARMEUX**, f., bai, KADIX DE VOLSIN

**GIN TONIC DES METS**, m., alezan, OR FEE DES METS  
**GO DANCE**, m., bai, BREAKDANSE  
**GOSSIP GIRL DE RUEIRE**, f., bai, MONILIA DE RUEIRE

**MONTE 2016** : même lieu, 1 jument saillie

## KRUG DE MEIA LUA (NL)

(kwpn), noipan 1992 ÉLEVÉ AUX PAYS-BAS - KWPN numéro 922707 - M. C. RIJS

par RAMIRO (DE) (holst) et EREINA (se) par JASPER (kwpn) et SIEREINA (se) par FARN (holst)

**ISO** 153 (05) **BSO** +13 (0,74) Entré au haras en **2005 - 40** produits immatriculés (25 SF), 15 indicés en SO, 1 indicé en CC, 1 indicé en DR, 1 présenté en hunter

### MEILLEUR PRODUIT INDICÉ

**XILOTE (PT)**, (oes), m., 2003, **ISO** 148 (14)

### PRODUIT ÉTALON

**DARIUS DE PRELAVAUX**, 2013

### PRODUITS NON PARUS ANTÉRIEUREMENT

**DARIUS DE PRELAVAUX**, h, alezan, 2013, PRINCESSE DEPRELAVAUX  
**DELICE DE PRELAVAUX**, f, bai f., 2013, SERENA DE PRELAVAUX

**DESIREE DE PRELAVAUX**, f, alezan, 2013, PROMESSE DE PRELAVAUX

Mort en 2014

## LABRADOR DE BREKKA

(sfa), bai f. 1999 ÉLEVÉ DANS LA MANCHE - M. PIERRE LE BOULANGER

par OLISCO (sfa) et GAZELLE DE BREKKA (sfa) par PALADIN DES IFS (sfa) et UKRAINE DE BREKKA (sfa) par MAZARIN V (sfa)

**ISO** 172 (08) **JSO** 6 **BSO** +17 (0,71) Entré au haras en **2006 - 60** produits immatriculés (52 SF), 8 indicés en SO

### PRODUIT NON PARU ANTÉRIEUREMENT

**EROINE DE LA CENSE**, f, bai, 2014, JESSICA PALUELLE

**MONTE 2015** : Agréé, M. PAUL LOISIL - 36250 NIHERNE (☎ +332.54.39.43.70)

25 juments saillies, 16 pleines, 9 résultats inconnus

**GAIKA DU PTISTCYRAN**, f., alezan, USTINE DE GEAIS  
**GALAXI MYSTERIEUSE**, f., bai, CHANEL MYSTERIEUSE  
**GALOPEUR DES BLINS**, m., bai, TURQUOISE DES BLINS  
**GANDALF DES FEES**, m., bai, QAY DES BRUMES TOP  
**GATTIE DU BOISPRINCE**, f., bai f., TRINIDAD DE LAUNAY

**GOLDEN DE TANHEILEY**, f., bai, RUSSIAN DE MAUPOUX  
**GRAAL DU GRAFFEUIL**, m., alezan, ULA LOUP DU CHATEAU  
**GUINNESS'TEE**, f., bai, SYMPHONIE DU JAMBOT  
**GUN DU PTI STCYRAN**, m., alezan, NEVRIXE DE MARS  
**GYPSE DE VALANTO**, f., noir, LA BELLE BARNEUVE

**MONTE 2016** : même lieu, 27 juments saillies

## LADRO DI CUORI DI CA'SAN (IT)

(i), bai 2003 - UNIRE numéro 122983 - M. GIORGIO DI CHITTOLINI et MME STEFANIA DI CHITTOLINI

par KANNAN (NL) (kwpn) et FATTI BELLA (oes) par ACOBAT II (holst) et KAMPONE (oes) par LANGATA EXPRESS (GB) (ps)

**ISO** 146 (09) **JSO** 6 **BSO** +18 (0,65) Entré au haras en **2010 - 10** produits immatriculés (10 SF), 6 indicés en SO

**MONTE 2015** : Agréé, Mme SYLVIE MONIER - 27700 BOUAFLES

1 jument saillie, 1 pleine

**GALASCO**, m., bai, THANAIS

## LAGON DE L'ABBAYE

(sfa), noir 1999 ÉLEVÉ DANS LA MANCHE - M. JEAN-JACQUES LECONTE

par DIAMANT DE SEMILLY (sfa) et AMOUR DE CHANTEPIE (sfa) par JEROBOAB (sfa) et REINE DE CHANTEPIE (sfa) par URIEL (sfa)

**ISO** 167 (08) **JSO** 6 **BSO** +11 (0,88) Entré au haras en **2006 - 108** produits immatriculés (65 SF), 58 indicés en SO, 4 indicés en CC, 5 indicés en DR, 6 présentés en hunter

### MEILLEUR PRODUIT INDICÉ

**TESS HEUTIERE**, (sfa), f., 2007, **ICC** 145 (14) **JCC** 6

**MONTE 2015** : Agréé, S.C.E.A. LEVALLOIS RICHARD - 50680 COUVAINS

6 juments saillies, 3 pleines, 1 vide, 2 résultats inconnus

**GENESYS DE L'AUBE**, f., bai, ATALY DU FOULQUOIS  
**GOOTSI DE FRESNE**, m., al bru, TOOTSIE ROLL

**GUYTOUT DES EMBRUNS**, m., bai, OSTIMME DE BEROLLES

**MONTE 2016** : Agréé, M. RICHARD LEVALLOIS - 50680 COUVAINS (☎ +332.33.05.31.44)

2 juments saillies

## LAMM DE FETAN

(sfa), bai f. 1999 ÉLEVÉ DANS LE MORBIHAN - M. ERWAN ROBIN

par FERGAR MAIL (sfa) et HARMONY DE FETAN (sfa) par LE TOT DE SEMILLY (sfa) et SIRENE D'ESPOIR (sfa) par UKASE (sfa)

**ISO** 180 (10) **JSO** 6 **BSO** +23 (0,95) Entré au haras en **2004 - 251** produits immatriculés (158 SF), 186 indicés en SO, 5 indicés en CC, 4 indicés en DR, 22 présentés en hunter

### MEILLEURS PRODUITS INDICÉS

**RUMBA DE LA CAVEE**, (sfa), f., 2005, **ISO** 145 (14)  
**SLAMM DE LA SELUNE**, (sfa), h., 2006, **ICC** 142 (15) **JCC** 6  
**SYNFONY DES LOGES**, (sfa), f., 2006, **ISO** 141 (12) **JSO** 6  
**TACTIC DE LALOU**, (sfa), h., 2007, **ICC** 146 (15) **JCC** 6  
**URUGUAY COURCELLE**, (sfa), h., 2008, **ISO** 141 (16) **JSO** 4

**UXELLHUS**, (sfb), m., 2008, **ISO** 145 (16)  
**VILKANO DE FETAN**, m., 2009, **ISO** 152 (15) **JSO** 6  
**ANISSETTE DE CORDELLE**, f., 2010, **ISO** 143 (16) **JSO** 5  
**ARSOUL DE LA CHAPEL**, f., 2010, **ISO** 143 (16)  
**ATHENA DU SEY**, f., 2010, **ISO** 140 (16) **JSO** 5

### PRODUITS ÉTALONS

**SLAMM DE LA SELUNE**, (sfa), 2006, **ISO** 109 (14) **BSO** +9 (0,60), **ICC** 142 (15) **JCC** 6, **IDR** 106 (15) **BDR** +4 (0,38) - Castré en 2011  
**UNIVERS THEOD**, (sfa), 2008  
**UPSOU D'AUNOU**, (sfa), 2008, **ISO** 131 (14) **BSO** +17 (0,60)  
**ADAGIO DE TALMA**, 2010  
**AFKO HAS**, 2010, **ISO** 130 (15) **JSO** 5 **BSO** +20 (0,54)  
**ARPEGE DU SALBEY**, 2010, **ISO** 116 (14) **JSO** 4 **BSO** +12 (0,56)  
**AUSTRAL DE KERANGRE**, 2010  
**KAMASUTRA'S PICOBELLO (BE)**, (bwp), 2010, **ISO** 124 (16) **BSO** +20 (0,54)

### PRODUIT NON PARU ANTÉRIEUREMENT

**BUG BUNNY**, m, noir, 2011, REINE DE LAUNAY

**MONTE 2015** : Agréé, S.C. DE L'ECURIE DE MEAUTRY - 14800 DEAUVILLE

16 juments saillies, 6 pleines, 1 vide, 9 résultats inconnus

**GALILEA DU LOING**, f., bai, OSEE DE MOURON  
**GIBSON DU LOING**, m., bai, JAVA DE SIVRY  
**GIRL OF SUZIE**, f., bai, SUZIE QUATTRO (DE)

**GLAMM DE BIENVENU**, m., bai, UTES DE BIENVENU  
**GOWAN DU CHANET**, m., bai, THETIS DE LA VIOLLE  
**GREMADINE DE BALME**, f., alezan, NOISETTE DE BALME

**MONTE 2016** : même lieu, 21 juments saillies

## L'AMOUR DU BOIS

(sfa), al fon 1999 ÉLEVÉ DANS LA MANCHE - M. FRANCOIS LETABLIER et Mme MARIE-THERESE LETABLIER par ROSIRE (sfa) et SENORITA DU BOIS (sfa) par MUGUET DU MANOIR (sfa) et MADONE IV (sfa) par QUASTOR (sfa) ISO 171 (08) JSO 6 BSO +20 (0,95) Entré au haras en 2004 - 272 produits immatriculés (129 SF), 154 indicés en SO, 17 indicés en CC, 10 indicés en DR, 1 partant en endurance, 31 présentés en hunter

### MEILLEURS PRODUITS INDICÉS

**RONARD D'ADRIERS**, (sfa), h., 2005, ISO 141 (11) JSO 6  
**TAMARA LEAMAX**, (sfa), f., 2007, ISO 145 (13) JSO 6  
**TCHOUPI PIRONNIERE**, (sfa), m., 2007, ISO 150 (13) JSO 6

**UMOUR DU PUIT NEUF**, (sfb), m., 2008, ISO 142 (16)  
**UTRILLO HEUTIERE**, (sfa), m., 2008, ISO 142 (14) JSO 5

### PRODUITS ÉTALONS

**THABOR LA BOUTINIÈRE**, (sfa), 2007, ISO 128 (15) BSO +10 (0,59) - Castré en 2012  
**UNIC DE L'AUBONNIÈRE**, (sfa), 2008, ISO 117 (16) BSO +6 (0,57) - Castré en 2014  
**ARRIUS DES CIMES**, (oc), 2010 - Castré en 2014

### PRODUITS NON PARUS ANTÉRIEUREMENT

**FOX DES QUARTS**, m, bai, 2015, JOUVENCE DU RIWAL

**FRED ASTAIRE STUDIO**, m, al fon, 2015, LINOTTE DES HUTTES

**MONTE 2015** : Agréé, S.A.R.L. FRANCE ÉTALONS - 08250 TERMES

20 juments saillies, 15 pleines, 1 vide, 4 résultats inconnus

**GAELE MANCIAISE**, f., bai, TIFENE MANCIAISE  
**GALAXY DES GRANTS**, f., alezan, PERLE DE LA LANDE  
**GANDHI DE PILOGES**, m., alezan, PASIPHAË DE PILOGES  
**GATSBY DES EGLANTINES**, m., alzpïe, TALIA DU REVERDY  
**GENTLEMAN DE MARAH**, m., alezan, EGNEMA VAN DE KRUIS-  
 HOEVE (BE)

**GEORGE DES SAUGETS**, m., alezan, QUICKLADY DU VANDA  
**GLAMOUR DE PILOGES**, m., bai, ISIS DE VIALONNE  
**GLAMOUR DES CHAMPS**, f., bai, LUSSY  
**GOLDENEYE DE LEA**, m., isabel, ELICIR DE CRECY  
**GOODPIE KOADIG**, m., al brü, OPIE DES DOUVES  
**GOURMETTE PIRONNIERE**, f., bai f., IROQUOISE PIRO

**MONTE 2016** : même lieu, 13 juments saillies

## LANDO (DK)

(dwb), bai 1988 ÉLEVÉ AU DANEMARK - DWB numéro 8801138 - M. HENNING STAUN par LANCIER (holst) et SILVIA (se) par RAIMONDO (DK) (se) et SONITA (se) par MARCELLUS (SE) (se) BSO +16 (0,98) BCC +7 (0,65) Entré au haras en 2000 - 850 produits immatriculés (609 SF), 503 indicés en SO, 46 indicés en CC, 17 indicés en DR, 1 partant en endurance, 76 présentés en hunter

### MEILLEURS PRODUITS INDICÉS

**OPALE D'EMM**, (sfa), f., 2002, ISO 147 (12) JSO 6  
**OPINTO DES FONTAINES**, (es), m., 2002, ISO 143 (11)  
**ORNELLA MAIL**, (sfa), f., 2002, ISO 175 (12) JSO 6  
**OSCAR DES FONTAINES**, (sfa), m., 2002, ISO 166 (12) JSO 6  
**OSLO BIATS**, (sfa), m., 2002, ICC 158 (12) JCC 4  
**LANDO BOY (DE)**, (old), m., 2003, ISO 151 (13)  
**PACIFIQUE DE LA COUR**, (sfa), m., 2003, ISO 143 (16) JSO 6  
**PALARA DES FONTAINES**, (sfa), f., 2003, ISO 141 (09) JSO 6  
**QUICKY DES FONTAINES**, (sfa), m., 2004, ISO 141 (13)  
**ULEX ST GREGOIRE**, (sfa), h., 2008, ISO 140 (14)  
**UMBRELLA MESSIPIERE**, (sfa), f., 2008, ISO 141 (16)

**UN AMOUR LA GOULA**, (sfa), h., 2008, ISO 155 (16) JSO 5  
**UNDEPLUS**, (sfa), h., 2008, ISO 140 (16)  
**UNDIABLE DEBREYTE**, (sfa), h., 2008, ISO 142 (14) JSO 6  
**VENDOME D'EMM**, f., 2009, ISO 141 (15) JSO 6  
**VERBOIS DES MONCEAUX**, m., 2009, ISO 147 (15) JSO 6  
**VICTORIUS DE RIMA**, m., 2009, ISO 141 (15) JSO 6  
**VIHARA DU CAUSSE**, (aacr), m., 2009, ICC 142 (16)  
**ALLEGRA**, f., 2010, ISO 140 (16)  
**ATWOOD DE FELINES**, f., 2010, ISO 145 (16) JSO 5  
**BATIFOL DES ANCOLIES**, h., 2011, ICC 143 (16)

### PRODUITS ÉTALONS

**OSCAR DES FONTAINES**, (sfa), 2002, ISO 166 (12) JSO 6 BSO +21 (0,87)  
**OSLO BIATS**, (sfa), 2002, ISO 108 (06) BSO +4 (0,50), ICC 158 (12) JCC 4  
**PACIFIQUE DE LA COUR**, (sfa), 2003, ISO 143 (16) JSO 6 BSO +13 (0,71)  
**UHLAND D'AVEN**, (pfs), 2008 BSO +4 (0,54)  
**URLANDO DU FOREZ**, (aacr), 2008  
**VAEA**, 2009 - Castré en 2014  
**VERBOIS DES MONCEAUX**, 2009, ISO 147 (15) JSO 6 BSO +23 (0,57) - Vosges - S.A.R.L. NANCY CHEVAL (☎ +3.29.08.69.80)  
**VOTAN DU BOSCHET**, 2009  
**ALBANO DE PONTUAL**, 2010 BSO +6 (0,55)  
**BAPYRUS DU HAUT BORDA**, 2011, ISO 110 (16) BSO +9 (0,50)  
**BUCKINGHAM D'ERADOR**, 2011  
**DIVIN DE LA SOIRE**, 2013 BSO +11 (0,40)  
**DONALD DES LUTHIERS**, 2013 BSO +10 (0,41)

### PRODUITS NON PARUS ANTÉRIEUREMENT

**VOTAN DU BOSCHET**, m, bai, 2009, JOVIALE DE CARNEVILLE  
**AZTEC DE BREVE**, h, bai, 2010, OSYATIS FOR EVER  
**BE HAPPY DE BREVE**, h, baicer, 2011, RIVE GAUCHE DE BREVE  
**DE LA VIE**, f, bai, 2013, L'ESTOILE  
**ENCHANTEUR DE LAUBIER**, m, bai, 2014, CHARLOTTE (DE)

**EPATANT STAR**, m, bai, 2014, L'ESTOILE  
**EREM DE MAZURE**, m, bai, 2014, MILDAM DE MAZURE  
**FLEUR BLEUE DU MEDRI**, f, baicer, 2015, MISS DU VERPARC  
**FLORE D'AUTOMNE**, f, alezan, 2015, O'HARA D'AUTOMNE

**MONTE 2015** : Agréé, E.U.R.L. BELIGNEUX LE HARAS - 01360 BELIGNEUX (☎ +334.72.25.77.92)

19 juments saillies, 9 pleines, 1 vide, 9 résultats inconnus

**GABIE DU RUY**, f., bai, QIRCOE D'ELGO  
**GAMIN DE CHALAMONT**, m., bai, CARLA DE CHALAMONT  
**GELANDO FORESTILLE**, m., bai, OLYMPIQUE DU TILLEUL

**G'IMAGIN ILAGAM**, f., alezan, SAMBA PLATIERE  
**GLORIA DU MARTINET**, f., bai, KRISHNA D'ALOYS  
**GRAINE DES SABLONS**, f., bai, QUADRILLE DES CABANES

**MONTE 2016** : Agréé, Dr. Vét. FREDERIC NEYRAT - 01320 CHATENAY

12 juments saillies

## LANDOR S (DE)

(old), bai 1991 ÉLEVÉ EN ALLEMAGNE - VZOP numéro 330037591 - M. GERD SOSATH par LANDADEL (DE) (holst) et FUREIDA 2 (old) par GODEHARD (DE) (han) et FUREIDA (old) par F'URIOSO II EX VERTUOSO (sfa) BSO +6 (0,95) BCC +7 (0,51) BDR +2 (0,76) Entré au haras en 1998 - 307 produits immatriculés (103 SF), 171 indicés en SO, 13 indicés en CC, 21 indicés en DR, 2 présentés à l'attelage, 27 présentés en hunter

### MEILLEURS PRODUITS INDICÉS

**MISS DE L'OTHAIN**, (sfb), f., 2000, ISO 145 (09)  
**LALIQUE (DE)**, (old), h., 2001, ISO 143 (12)  
**LAUTERBACH (DE)**, (old), m., 2001, ISO 153 (09) JSO 6  
**LANDORA (DE)**, (old), f., 2003, ISO 141 (09) JSO 6  
**QUENOTTE D'ANCHIN**, (sfb), f., 2004, ISO 148 (13)

**SASSICAIA**, (sfb), f., 2006, ISO 159 (14) JSO 6  
**VENUSIA DE LA VIOLE**, f., 2009, ISO 144 (15) JSO 6  
**VESTALE DE MAZURE**, f., 2009, ISO 153 (16) JSO 6  
**ASTALAVISTA DECLAMENS**, f., 2010, ISO 149 (16) JSO 4

### PRODUITS ÉTALONS

**L'ARC DE TRIOMPHE (DE)**, (old), 1999, ISO 132 (04) JSO 5 BSO +18 (0,99) BCC +11 (0,77) BDR +4 (0,82)  
**LUDWIG VON BAYERN (DE)**, (old), 1999 BSO +17 (0,49)  
**WANDOR VAN DE MISPELAERE (BE)**, (bwp), 1999 BSO +19 (0,86)  
**LAUTERBACH (DE)**, (old), 2001, ISO 153 (09) JSO 6 BSO +21 (0,93) BDR +4 (0,40)  
**LINIE (DE)**, (old), 2002, ISO 117 (09) BSO +10 (0,55)  
**LAPSUS (DE)**, (han), 2003  
**VALENTINO DE FRONSAC**, 2009 - Castré en 2014

**MONTE 2015** : Agréé, S.A.S. GROUPE FRANCE ELEVAGE - 14700 FALAISE (☎ +332.31.40.19.88)  
9 juments saillies, 3 pleines, 6 résultats inconnus

**GHETTO DES ARCIS**, m., bai, ROXANE DU PIN

**GIBOLO DU PARK**, m., bai, JAZZIE DU PARC

**MONTE 2016** : même lieu, 6 juments saillies

Mort en 2016

## L'ARC DE TRIOMPHE (DE) (old), noipan 1999 ÉLEVÉ EN ALLEMAGNE - VZOP numéro 330393599 - M. PETER KRAPP

par LANDOR S (DE) (old) et PRAELUDIUM (DE) (bywbl) par PILOT (westf) et GIBSY (bywbl) par GOYA (bywbl)

**ISO 132 (04) J50 5 B50 +18 (0,99) BCC +11 (0,77) BDR +4 (0,82)** Entré au haras en **2003 - 1704** produits immatriculés (1170 SF), 728 indicés en SO, 69 indicés en CC, 45 indicés en DR, 2 présentés à l'attelage, 153 présentés en hunter

### MEILLEURS PRODUITS INDICÉS

**CLASSIC BOIS MARGOT**, (sfb), m., 2004, **ISO 176 (13) J50 6**  
**QUALA**, (sfb), f., 2004, **ISO 158 (13)**  
**QUALINE DE LAUNAY**, (sfb), f., 2004, **ISO 141 (12)**  
**QUALITY BOIS MARGOT**, (sfb), m., 2004, **ICC 145 (09) JCC 6**  
**QUALITY DU GOLFÉ**, (sfb), f., 2004, **ISO 145 (11) J50 6**  
**QUEFFELEC DROP**, (sfb), h., 2004, **ISO 152 (16) J50 6**  
**QUI SERA DE L'ARC**, (sfb), m., 2004, **ISO 145 (11) J50 6**  
**QUINTONINE DU PAS**, (sfb), f., 2004, **ISO 150 (12) J50 5**  
**QUINTUS DE FALAISE**, (sfb), h., 2004, **ISO 144 (10) J50 6**  
**QUIRO HOY**, (sfb), h., 2004, **ICC 154 (13) JCC 6**  
**QUOT'OR**, (sfb), m., 2004, **ICC 150 (14) J50 4**  
**QUOOL DU BOIS MARGOT**, (sfb), m., 2004, **ISO 148 (10) J50 6**  
**RAFALE DES FORETS**, (sfb), f., 2005, **ISO 159 (14) J50 6**  
**REALITE DU SARTEL**, (sfb), f., 2005, **ISO 143 (11) J50 6**  
**REGENSBURG D'URIAT**, (sfb), m., 2005, **ICC 144 (11) JCC 6**  
**RICHEBOURG DU JUSCLAY**, (sfb), h., 2005, **ISO 149 (13) J50 6**  
**ROBINSON DES FORETS**, (sfb), m., 2005, **ISO 153 (12) J50 6**  
**ROKFELLER DE PLEVILLE**, (sfb), m., 2005, **ISO 174 (16) J50 6**  
**ROMANTIC LOVE**, h., 2005, **ICC 153 (15) JCC 6**  
**RUBIS DES ISLOTS**, (sfb), h., 2005, **ICC 145 (15)**  
**SANGALI DE KERGANÉ**, (sfb), h., 2006, **ISO 145 (14) J50 6**  
**SMOUFIX BOIS MARGOT**, (sfb), m., 2006, **ICC 143 (14) JCC 6**

**TRACE DU ROUET**, (sfb), f., 2007, **ISO 144 (13) J50 6**  
**TSUNAMI DE HUS**, m., 2007, **ISO 140 (16) J50 6**  
**TYROL D'ANTO**, (sfb), h., 2007, **ISO 144 (16) J50 6**  
**UGOLINO DU CLOS**, (sfb), m., 2008, **ISO 140 (16)**  
**ULTRAVIOLETT BATILLY**, (sfb), m., 2008, **ISO 145 (14) J50 6**  
**UNANyme DU LOIR**, (sfb), f., 2008, **ICC 156 (16) JCC 6**  
**UNE DE RANCE**, (sfb), f., 2008, **ISO 141 (14) J50 6**  
**UPSYLONN DU TER**, (sfb), h., 2008, **ISO 144 (15)**  
**URANUS D'LA ROUSSERIE**, (sfb), m., 2008, **ISO 142 (16)**  
**URBANUS DE RIBAUDIERE**, (sfb), f., 2008, **ISO 142 (14) J50 6**  
**URTIMACK DES ABBAYES**, (sfb), h., 2008, **ISO 143 (15) J50 5**  
**UTCH DU RIO**, (sfb), h., 2008, **ISO 142 (14) J50 6**  
**UTOPY DE BE**, (sfb), f., 2008, **ISO 140 (15)**  
**VALKYRIE CONDEENNE**, f., 2009, **ISO 145 (16)**  
**VALMACK DES ABBAYES**, h., 2009, **ISO 145 (15) J50 6**  
**VARENNES D'ARGONNE**, f., 2009, **ISO 141 (15) J50 6**  
**VICK DU GISORS**, h., 2009, **ICC 141 (16)**  
**VIP KERVEC**, f., 2009, **ISO 140 (15) J50 6**  
**VITALITY DU VALAVAN**, f., 2009, **ICC 149 (15) JCC 6**  
**VOLGA TAME**, f., 2009, **ISO 141 (15) J50 6**  
**APOLLON ST LOIS**, h., 2010, **ISO 140 (16)**

### PRODUITS ÉTALONS

**CLASSIC BOIS MARGOT**, (sfb), 2004, **ISO 176 (13) J50 6 B50 +26 (0,82)**  
**QRACK DE PLEVILLE**, (cs), 2004 **BSO +11 (0,48)**  
**QUALITY BOIS MARGOT**, (sfb), 2004, **ISO 104 (09) B50 +2 (0,89), ICC 145 (09) JCC 6 BCC +2 (0,59), IDR 108 (09) JDR 5**  
**QUARTZ DU CHANU**, (sfb), 2004, **ISO 135 (11) B50 +25 (0,93) BCC +7 (0,47) BDR +2 (0,47)** - Calvados - E.A.R.L. AZIENDA AGRICOLA CASTELFORTE - Mort en 2013  
**QUI SERA DE L'ARC**, (sfb), 2004, **ISO 145 (11) J50 6 B50 +13 (0,59)**  
**QUINOTO BOIS MARGOT**, (sfb), 2004, **ISO 120 (08) J50 4 B50 +8 (0,92) BCC +8 (0,49) BDR +7 (0,60)**  
**QUIROS DU PAS**, (sfb), 2004, **ISO 133 (12) J50 5 B50 +14 (0,63)**  
**QUOOL DU BOIS MARGOT**, (sfb), 2004, **ISO 148 (10) J50 6 B50 +12 (0,91)** - Calvados - S.A.S. GROUPE FRANCE ELEVAGE (☎ +33.31.40.19.88)  
**REGENSBURG D'URIAT**, (sfb), 2005, **ISO 115 (09) J50 4 B50 +5 (0,57), ICC 144 (11) JCC 6**  
**RODIN DU BRAYON**, (sfb), 2005 **BSO +1 (0,50)** - Castré en 2012  
**ROKFELLER DE PLEVILLE**, (sfb), 2005, **ISO 174 (16) J50 6 B50 +26 (0,63)**  
**L'ARCANGELO Z (BE)**, (z), 2006, **ISO 123 (11) J50 5 B50 +14 (0,55)**  
**SIOUX DU GODION**, (sfb), 2006, **ISO 131 (12) J50 5 B50 +17 (0,79)**  
**SKOUBY DE LA SAULX**, (sfb), 2006, **ISO 128 (11) J50 5 B50 +15 (0,60)**  
**TRIOMPHE DES AMOGNES**, 2007, **ISO 112 (16)**  
**TRIOMPHE DU PLANTIS**, (sfb), 2007 - Castré en 2011  
**TROC ST MOEURS**, (cs), 2007  
**TSUNAMI DE HUS**, 2007, **ISO 140 (16) J50 6 B50 +18 (0,60)**  
**UNCOGNITO BOIS MARGOT**, (sfb), 2008, **ISO 134 (14) J50 5 B50 +13 (0,59)**  
**VACKHARM DU BOSQ**, 2009, **ISO 137 (15) J50 6 B50 +8 (0,60)** - Castré en 2012  
**VENDOME DE GUIBAIL**, 2009 **BSO +4 (0,53) BDR +1 (0,51)** - Castré en 2012  
**VILANO DES LOGES**, 2009, **ISO 138 (15) J50 6 B50 +18 (0,57)** - Castré en 2015  
**V'LA L'ARC DE BATZ**, 2009, **ISO 109 (13) B50 +8 (0,59)** - Castré en 2013  
**VOL DE NUIT BATILLY**, 2009, **ISO 136 (16) J50 5 B50 +16 (0,58)**  
**ARPEGE LIBELLULE**, 2010, **ISO 115 (15) B50 +9 (0,55)** - Castré en 2014  
**BE WIN DE LOECY**, 2011, **ISO 110 (16) B50 +9 (0,55)** - Castré en 2014  
**BRASERO DE CHANDOR**, 2011, **ISO 121 (15) J50 4 B50 +17 (0,53)** - Calvados - Mme STEPHANIE FOUGEROLLE  
**CABRI LOUVO**, 2012  
**CARDIFF DU SERRE**, 2012 **BSO +10 (0,41)**  
**CLASSIC DU GENET**, 2012 **BSO +10 (0,41)**

### PRODUITS NON PARUS ANTERIEUREMENT

**D'ARC'GUIDAM DE L'O**, f, bai f., 2013, SAHARA DU SOLEIL  
**DECLARATION BOIMARGOT**, f, noir, 2013, DECIBELLE DU ROC  
**DENEbola**, f, noipan, 2013, OCTOPUS DODVILLE

**ELIXIR D'HEBENE**, f, bai f., 2014, QUADRILLE DU CASTEL  
**ELVIS DE BACON**, m, bai cl, 2014, KEZIA DU DEFEY  
**FARNBOROUGH SAM**, m, noipan, 2015, NAOMI DU LANDEL

**MONTE 2015** : Agréé, S.A.S. HARAS BOIS MARGOT - 14590 LE PIN (☎ +332.31.31.64.03)

210 juments saillies, 125 pleines, 8 vides, 77 résultats inconnus

**GABY DU PARC**, m., bai f., KYRIELLE DE LA VANRIE  
**GALIC DE SYTO**, f., bai, OKAN DE CORBOU  
**GAGNAR DE JEANNE**, m., bai, LIGHT D'ISIGNY  
**GALACTIQUE DE SIRIUS**, m., bai, ISATYS DES BRUMES  
**GALAXIE DE RIVERLAND**, f., bai, USBA DE RIVERLAND  
**GALHIA D'OBTREE**, f., bai, GARANCE D'OBTREE  
**GALIANO PAVIERE**, m., bai, JADE DE PONTLIERE  
**GALIPETE DE RIVERLAND**, f., bai, JULIE D'OPAL  
**GALISCO DE RIVERLAND**, m., bai, STELLA DE RIVERLAND  
**GALLIUM AN ALRE**, m., bai, RUMBA DU MANE ROZ  
**GALOPIN DE CELLAND**, m., bai, NOBLESSE GODINIÈRE  
**GALOWAY FC**, m., bai, LUSTIA KERFONTAINE  
**GAMIN JUPILOU**, m., bai f., ESTRELLA DU ROZ  
**GAMORA D'ALAN**, f., bai, PIN UP DE LILL  
**GANDI DEENNE**, m., bai, KRYSALIDE DE MOENS  
**GANGSTER GOLLERIE**, m., bai, KENIENNE DU PARC  
**GARIGUETTE RIVERLAND**, f., bai, NOUMBA TAME  
**GARNEMENT ST GERMAIN**, m., noipan, APRIL DE NEUVILLE  
**GASPARD DE NERON**, m., bai, MISS PORTERON  
**GASPARD DU CLION**, m., bai, CALINE DU CLION  
**GATSBY PRAIRIERE**, m., bai, QUELBELLE BABETTE  
**GATSBY VAL HENRY**, m., bai, BRAUN GIRL VH LINDEHOF (BE)  
**GAVROCHE DES TERMES**, m., bai, NHEJMA DU NOYER PRATS  
**GAZELLE DE JAURAND**, f., bai, JESABELLE CAUDARD  
**GAZELLE DES COUX**, f., bai, NORMA PIRONNIÈRE  
**GAZELLE DU PARK**, f., bai, VICTOIRE DU PARK  
**GEKKOU DU LACYDON**, f., bai, LACYDON PUCE  
**GEMINI DE RIVERLAND**, f., bai, QUALISKA DE RIVERLAND  
**GEMME BATILLY**, f., bai, KIM DE BATILLY  
**GENEPI DE RIVERLAND**, m., noir, JILLY DE RIVERLAND  
**GENERAL DE CLADS**, m., noipan, JADE DU FOUGERET  
**GENERATION RIVERLAND**, f., bai, URISIA DE RIVERLAND  
**GENIAL DE RIVERLAND**, m., bai, ULISKA DE RIVERLAND  
**GENIAL DE VALLERY**, m., bai f., MINOSTRANDE  
**GENIE DE RIVERLAND**, m., bai, CASTELLA DE RIVERLAND

**GENTLEMAN**, m., bai f., MAZURKA DE LESSEUX  
**GENTLEMAN EYGALIERES**, m., bai, SERENA MAIL  
**GENTLEMAN RIVERLAND**, m., bai, SCUBA DE RIVERLAND  
**GEORGE SAND BOUCQUINE**, f., alezan, JALNA DES CHENES  
**GEORGIE DE RIVERLAND**, f., bai, PEP'S DE RIVERLAND  
**GERBE D ABBAYES**, f., bai, VERVEINE DE L'AIROU  
**GERONIMO D'OR**, m., bai f., TANIS D'OR  
**GESA DE MAILLEY**, m., bai, ROXY RAYE  
**GESABELLE DE JARSAY**, f., bai, ANA D'ELLE DE JARSAY  
**GET LUCKY DES LOTUS**, m., bai, PAMPA DE LA VIOLLE  
**GHEISHA CLEUDRAIN**, f., alezan, JOLIE FLEUR DE SOLEN  
**GHOST**, m., bai f., ISADORA DES LOUPS  
**G'TIMAGINE DE BLANZEY**, f., noir, NAOMY D'ORADOUR  
**GIN FIZZ DU MATHA**, f., bai, FILOLIE DE LA COTE  
**GINFIZZ ST GERMAIN**, m., bai, TEKILA GIRL D'ADRICA  
**GINGER BATILLY**, m., bai, SI MARGOT BATILLY  
**GINGERBEER IPRDP**, f., bai, TOPAZE DES ETISSES  
**GINTO DE BEAUJOUR**, m., bai f., KAURA DE BEAUJOUR  
**GISCOURS BATILLY**, m., bai, ONLY YOU DE BATILLY  
**GITAN D'INCOVILLE**, m., bai f., OSYRIS D'INCOVILLE  
**GIHNO DHIPPCAMPE**, m., bai, VENEDTA DE KREISKER  
**GIULLIA BATILLY**, f., bai, COCCINELLA BATILLY  
**GLAM DE NANCURU**, f., bai, LOVELY DU SUYER  
**GLAMOUR BOIS SOLEIL**, f., noir, SAVIC DU GUE  
**GLAMOUR DE LALANDELLE**, m., bai, NANA D'AMOUR  
**GLAMOUR DU CHANU**, m., bai, JADECHANU  
**GLAMOUR DU PARK**, f., bai, ROXY DU PARK  
**GLASGOW DE RIVERLAND**, m., bai, OCTAVY  
**GLOBE D'ABBAYES**, m., bai, NIKITA DE L'AIROU  
**GLOIRE DU VALDIEU**, f., bai, VICTOIRE DU VALDIEU  
**GLORIA BLANC CRISTAL**, f., bai, RENA D'ARGONNE  
**GLORYA ZIMEQUEST**, f., bai, DAVINA DE LAUBRY (BE)  
**GODOLPHYN DU TRIANON**, m., bai, UNALASKA SHERKHAN  
**GOLD DE RIVERLAND**, m., bai f., ROUMBA SANGE



**GOLDBLUE DE TURELIERE**, f., bai, KENED DE SIMPER  
**GOLDEN BOY DE JARSAY**, m., bai, OPHELIE DU MURIER  
**GOLDEN DE RIVERLAND**, f., bai, QUALINE DE RIVERLAND  
**GOLDEN DES EYGAUDS**, f., bai cl, JESSICA DE ST MARTIN  
**GOLDEN EYES TOLOSAN**, m., bai, PIN UP DU MARAIS  
**GONDOR HDB**, m., baicer, LAKME DE SEVES  
**GONE AWAY LIMIT**, f., bai f., LORKA GESMERAY  
**GOSPEL DERICK**, m., noipan, KADINE DE LA LANDE  
**GOSPEL DU JORET**, m., bai f., DEESSE DU JORET  
**GOSSIP BOY**, m., bai, MALDIVE DE LA JUGERIE  
**GOTEBORG DE RIVERLAND**, m., bai, VENEZIA DE RIVERLAND  
**GOTHA DE JARSAY**, f., bai, TAILLEDOUCE DE L'ISLE  
**GOYA DE RIVERLAND**, m., bai, TIGRESSE DE RIVERLAND  
**GRACE DE FERRANT**, f., bai, PALOMA DU TALUS  
**GRADISCA D'ACY**, f., noir, RADIANCE DE MERIGNAUD  
**GRAND ARC MF**, m., bai, HOIRIE DE JUPEAU  
**GRANDE DAME DE JARSAY**, f., bai, PRALINE DE KREISKER

**MONTE 2016** : même lieu, 129 juments saillies

**GRANITA DU PARK**, f., bai, POESIE DU PARK  
**GRANNIE SEBELLE**, f., bai, KELEBELLE DU MOULIN  
**GRAVURE ST GERMAIN**, f., bai, noipan, VALOIS (CZ)  
**GRENOUSSE GOLLERIE**, f., bai, TOON'S GOLLERIE  
**GRIBALDI DE RIVERLAND**, m., bai, TOSCANE DE RIVERLAND  
**GRIM PEACE D'AGHA**, m., bai, RIMA DE BOISSAILLES  
**GRIOTTE DE LA HAYE**, f., bai, URSLINEDELAHAYE  
**GRYFFONDOR CLEUDRAIN**, m., bai, PAOLA DE MESNIL  
**GTRYOMPHEE DE LAGARDE**, f., bai, LOUNA DE MADELEINE  
**GUCCI DE L'ISLE**, m., bai, OTTES DE L'ISLE  
**GUCCI D'ELLYS**, f., bai f., JUVARA DES BRUMES  
**GUCCI JUPELOU**, f., bai cl, LADY GILDAS  
**GUEPARD DE RIVERLAND**, m., bai, OPAL DE RIVERLAND  
**GUINNESS DE RIVERLAND**, f., bai, REFERENCE VAL DE MAI  
**GUINNESS DU GUE**, m., noipan, ONYA DU GUE  
**GULLIVER BLANC**, m., bai, NOCE BLANCHE  
**GULLIVER DE L'ISLE**, m., bai, MYRTILLE DES IFS

## LAUDATOR

(sfa), alezan 1999 ÉLEVÉ DANS L'ORNE - Mme ALIETTE FORIEN

par NARCOS II (sfa) et URIOA par FRANC RYK (ps) et FURIOSA (sfa) par NIGHT AND DAY (ps)

**ISO** 152 (09) **JSO** 6 **BSO** +9 (0,67) Entré au haras en **2006 - 22** produits immatriculés (18 SF), 4 indicés en SO

### PRODUIT NON PARU ANTÉRIEUREMENT

**FAO DES CHAMPS**, m, alezan, 2015, ROSACEE DES CHAMPS

**MONTE 2015** : Agréé, Mme ALIETTE FORIEN - 61240 NONANT LE PIN (☎ +332.33.35.97.02)

7 juments saillies, 2 pleines, 5 résultats inconnus

**GADGET DE PELEY**, m., bai, PUMBA

**GALIOSKA DU CLOS**, f., alezan, VENUS DU CLOS

**MONTE 2016** : Agréé, S.A.R.L. SYNDICAT LINARO - 14100 LISIEUX

20 juments saillies

## LAUTERBACH (DE)

(old), bai 2001 ÉLEVÉ EN ALLEMAGNE - VZOP numéro 331485801 - MME KATJA RELLECKE

par LANDOR S (DE) (old) et COCO (holst) par CONTENDER (DE) (holst) et FLAMENCA (holst) par FAMOS (holst)

**ISO** 153 (09) **JSO** 6 **BSO** +21 (0,93) **BDR** +4 (0,40) Entré au haras en **2008 - 234** produits immatriculés (209 SF), 121 indicés en SO, 10 indicés en CC, 4 indicés en DR, 20 présentés en hunter

### MEILLEURS PRODUITS INDICÉS

**VINCI DE ST SIMEON**, m., 2009, **ISO** 150 (16) **JSO** 5

**VRISKA DE BLONDEL**, f., 2009, **ISO** 145 (15) **JSO** 6

**ADRIANA D'ARGOUGES**, f., 2010, **ISO** 153 (16) **JSO** 5

**AKTION DE BELHEME**, h., 2010, **ICC** 149 (16) **JCC** 5

**AMBRE DE LAUNAY**, f., 2010, **ISO** 149 (16) **JSO** 5

### PRODUIT ÉTALON

**VINCI DE ST SIMEON**, 2009, **ISO** 150 (16) **JSO** 5 **BSO** +23 (0,60) - Eure - S.A.R.L. HARAS DES BRIMBELLES

### PRODUIT NON PARU ANTÉRIEUREMENT

**FLEUR DU PRATEL**, f, bai, 2015, QUINA DE COQUERIE

**MONTE 2015** : Agréé, S.A.S. GROUPE FRANCE ELEVAGE - 14700 FALAISE (☎ +332.31.40.19.88)

104 juments saillies, 61 pleines, 5 vides, 38 résultats inconnus

**GAIA DU PTIT CANCHY**, f., bai, QUIVA DU PTIT CANCHY  
**GALA BRECOURT**, m., bai, ALTA BRECOURT  
**GALANT DES BLANCHIES**, m., bai, PROMISE DES BLANCHIES  
**GALATHEA DE BLONDEL**, f., bai f., OPHELIE DE BLONDEL  
**GALAX DU ROUET**, m., bai, SOUCHE DU ROUET  
**GALAXY STAR RG**, f., bai, ROYALTIE DU GAS  
**GALILEA**, f., bai, QUICK S'TEP  
**GALILEO D'UM**, m., bai, KIVA DES GATS  
**GALINKA D'LNSY**, f., bai, PIN UP DE SAVIGNY  
**GALLICA L'EPINAY**, f., bai, ROCK TIME  
**GALOUBETTE DE LOLIF**, f., bai, TOSCANE DE LOLIF  
**GAMIN DES PARTAGES**, m., bai, IRATU DE LA ROQUE  
**GANDJA D'LNSY**, f., bai, TALISMA DUBISSON  
**GAP DE ROQUELINE**, m., bai, TOSCANE D'ARGOUGES  
**GARIGUETTE DE GRANDRY**, f., bai, RYKIEL DE GRANDRY  
**GARONNA DE SIJU**, f., bai, OLGA DES VAUX  
**GAUTERBACH DE BOSSEE**, m., bai, OPALINE DES COSTIL  
**GAZELLE DU VAUMICEL**, f., bai, LAONA  
**GEORGIA MANCIAISE**, f., bai, MIFRANE MANCIAISE  
**GEOVANNA DES FLAGUES**, f., bai, OLYMPIC CHAMPEIX  
**GHOST RIDER FDB**, m., bai, MIRA DU BOSQ  
**GIANNA DE VERDOSO**, f., bai f., CARIE (DE)  
**GIBOULEE DES FORETS**, f., bai, FIFI DES FORETS  
**GIM'S DES FRESNES**, m., bai, QUILADY DES FRESNES  
**GINFIZZ DU THOT**, m., bai, NOUMEA DU THOT

**MONTE 2016** : même lieu, 157 juments saillies

**GIOVANA MANCIAISE**, f., bai, VRAGANCE MANCIAISE  
**GIPSY DE NESQUE**, f., bai, PLUME DE LA LANDE  
**GIRLIE GIRL DIAMANTE**, f., bai, CHAMPERS DIAMANTE  
**GITANA DU MARAIS**, f., bai, QUALISCA DU MARAIS  
**GLAMOUR DE BELLEVUE**, f., bai, QUENA DE BLONDEL  
**GO FAST D'ALISS**, m., bai, MOLDAVIA DE SEMILLY  
**GO TO ME D'LNSY**, f., bai, KALINE DES ETISSES  
**GOLD MINOTAIS**, m., bai, QUICKIE MINOTAIS  
**GOLDFEVER DE MOENS**, m., bai f., QUETCH DE MOENS  
**GOLIATH D'ARMANVILLE**, m., bai, TOSCANE D'ARMANVILLE  
**GONDOLE DE BLONDEL**, f., bai, OPHELIE DE BLONDEL  
**GOOD BOY DES FLAGUES**, m., bai, BULLE DES FLAGUES  
**GRACE DE LAUNAY**, f., bai cl, ROSE DE LAUNAY  
**GRACE KELLY DE BEDON**, f., bai, MAIA DU VALGRENTE  
**GRAND CAUGY DU SALBEY**, m., bai, UNI DU SALBEY  
**GRAND PAS DU VERT**, m., bai, ROYALE THEOD  
**GRAVELLOTTE DALB'S**, f., bai, QUICK UP D'HEBERTOT  
**GREAT GIRL D'LNSY**, f., bai f., PRINCESS LERCHENBERG  
**GREGORIO**, m., bai, RAPSODY IN BLUE  
**GROOMIE DE L'ERMITAGE**, f., noipan, OSIRE DE L'ERMITAGE  
**GUCCI DALB'S**, f., bai f., OSANA DU PRE  
**GUCCI DE LAUME**, m., bai, VESPA DE LAUME  
**GUCCI DU HAMEL**, m., bai f., RARDENTE DU HAMEL  
**GUEPARD MINOTIERE**, m., bai, VAL D'OISE MINOTIERE  
**GUESS DU ROUET**, m., bai, UNE DU ROUET

## LAUXLEY DE BREVE

(cs), gris 1999 ÉLEVÉ DANS L'ORNE - M. XAVIER REMY

par CORRADO (DE) (holst) et IMORA I (DE) (holst) par CAMPIONE (DE) (holst) et PARIA (holst) par LEANDER (holst)

**ISO** 148 (08) **JSO** 6 **BSO** +16 (0,85) Entré au haras en **2006 - 53** produits immatriculés (21 SF), 41 indicés en SO, 4 indicés en CC, 3 indicés en DR, 1 partant en endurance, 8 présentés en hunter

### MEILLEURS PRODUITS INDICÉS

**TARQUIN**, (cs), m., 2007, **ISO** 150 (16)

**TIP TOP DU PY**, (sfb), f., 2007, **ISO** 143 (16) **JSO** 6

**TORNADO D'ARMANVILLE**, (sfb), h., 2007, **ISO** 140 (13) **JSO** 6

### PRODUIT NON PARU ANTÉRIEUREMENT

**BLUEBERRY DE BREVE**, h, gris, 2011, JEISHA FOR EVER

## LAVALETTE LEAMAX

(sfa), alezan 1999 ÉLEVÉ EN VENDEE - Mme VALERIE BOSSE-DUTOURNE et M. JEAN-LOUIS BISCAREL

par OBERON DU MOULIN et COQUETTE DU ROC (sfa) par RUNGIS DES HALLES (sfa) et COQUETTE (sfa) par IRONSIDE (ps)

**ISO** 161 (08) **JSO** 6 **BSO** +10 (0,67) Entré au haras en **2009 - 9** produits immatriculés (9 SF), 4 indicés en SO

**MONTE 2015** : Agréé, M. THIERRY FRUCHET - 85320 STE PEXINE

1 jument saillie, 1 pleine

**GLASGOW PIRONNIERE**, m., bai, JUNON DE QUINCY

## LE GALANT

(sfa), alezan 1999 ÉLEVÉ EN DORDOGNE - M. PHILIPPE DUHARD

par DORSAY (sfa) et HELENA DU GALANT (sfa) par SHOGOUN II (sfa) et BULLE DU GALAND (sfa) par NARCOS II (sfa)

**ISO** 165 (08) **JSO** 6 **BSO** +11 (0,64) Entré au haras en **2010 - 8** produits immatriculés (8 SF), 3 indicés en SO

**MONTE 2015** : Agréé, Dr. Vét. LAURENT DUHARD - 24700 MENESPLET (☎ +335.53.81.74.41)

3 juments saillies, 2 pleines, 1 résultat inconnu

**GASPAR DE ROULARD**, m., alezan, IRENE (BE)

**GOYA GALANTE**, f., alezan, A MARIE GALANTE (BE)

**MONTE 2016** : même lieu, 2 juments saillies

Castré en 2012

**LEJANO (DE)** (holst), alezan 2004 ÉLEVÉ EN ALLEMAGNE - HV numéro 225104 - M. JENS HAUSCHILDT

par LIMBUS (DE) (holst) et PADUA VI (holst) par CARTHAGO (DE) (holst) et HAVANNA XIV (holst) par CALANDO I (DE) (holst)

**ISO** 155 (14) **JSO** 6 **BSO** +18 (0,86) Entré au haras en **2007 - 67** produits immatriculés (30 SF), 47 indicés en SO, 11 indicés en CC, 3 indicés en DR, 16 présentés en hunter

**MONTE 2015** : Agréé, M. FRANCOIS LEVY - 21140 SEMUR EN AUXOIS (☎ +333.80.97.37.30)

5 juments saillies, 3 pleines, 1 vide, 1 résultat inconnu

**GALVANO HOY**, m., alezan, BACARA HOY

**GAYA HOY**, f., bai, VERONICA HOY

**GULLY HOY**, m., alezan, LUTINE DU BANNEY

**MONTE 2016** : même lieu, 2 juments saillies

**LEPRINCE DES BOIS** (sfa), bai 1999 ÉLEVÉ EN VENDEE - M. DIDIER COUTON

par YARLANDS SUMMER SONG (GB) (fsf) et ESCALE DES BOIS (sfa) par QUANDY DU MAYNE (sfa) et PERLE DES BOIS

par FUNNY HOBBY (IE) (ps)

**ICC** 160 (11) **JCC** 6 **BCC** +31 (0,53) Entré au haras en **2006 - 22** produits immatriculés (10 SF), 12 indicés en SO, 8 indicés en CC, 3 indicés en DR, 1 présenté à l'attelage

**MONTE 2015** : Agréé, E.U.R.L. THE STALLION COMPANY - 12000 RODEZ

15 juments saillies, 8 pleines, 7 résultats inconnus

**GAIA DU PEYNAC**, f., alezan, RAFALE DU PEYNAC

**GARIGUETTE POLKA**, f., noipan, JINI DE LA COUR

**GIFT DU PEYNAC**, m., alezan, NOISETTE DU PEYNAC

**GIN TONIC DELAMARE**, f., bai, WHOPI G (DK)

**GRANDIOZ'N DJY**, m., al fon, HADJY DE L'OREGON

**GRETTEL DE LA COMETE**, f., bai, ROXANE DE LA COMETE

**GRIGRI**, m., bai, DAISY (NL)

**MONTE 2016** : même lieu, 13 juments saillies

**LIFESTYLE (DE)** (old), bai 1997 ÉLEVÉ EN ALLEMAGNE - VZOP numéro 331549997 - M. CLAUSEN HINNERK

par LANDJUNGE (holst) et CIMBRIA (holst) par LANDLORD (DE) (holst) et EIKE (holst) par CORPORAL (CH) (se)

Entré au haras en **2013 - 85** produits immatriculés (75 SF), 2 indicés en SO

**MONTE 2015** : Agréé, Mme SYLVIE HIPPOMER - 50480 AUDOUVILLE LA HUBERT

24 juments saillies, 20 pleines, 1 vide, 3 résultats inconnus

**GAGATHE DU MANOIR**, f., bai, NATTE DU MANOIR

**GAME OUER D'IN CHALA**, m., bai f., KWEEN CHALA

**GAYA D'AUDOUVILLE**, f., bai, MAYA D'AUDOUVILLE

**GINGO DU LANDEY**, m., bai f., ALTESSE DU LANDEY

**GINO MASSUERE**, m., bai, ESTRELLA DEL DIA

**GLADSTONE MANCIAIS**, m., bai, KARTO MANCIAISE

**GLORIA DE RIVERLAND**, f., bai, ROMANE DE RIVERLAND

**GLORY FRIVOL DU LOZON**, f., bai, HAVANE DES MIELLES

**GOING GLOBAL FRIVOLE**, f., bai, ROCKET FRIVOLE

**GOOD LIFE D'IN CHALA**, m., bai, CARLA D'IN CHALA

**GRAND CRU RIVERLAND**, m., bai, REQUEST DE RIVERLAND

**GRAPHIT DE ST MARTIN**, m., bai, JUVENILE DE ST MARTIN

**GREATSTYLE**, m., bai, VRATINA

**GROOVE DE TUS**, m., bai, MAIDINE DE TUS

**GUATEMALA LOISEL**, f., bai, ULTIMATE FLY

**GUCCI MASSUERE**, f., bai f., ESTRELLA DEL DIA

**GUETAPAN D'EFFIG**, m., bai, QASIDA DE LA TUILERIE

**MONTE 2016** : même lieu, 40 juments saillies

**LIMBO (NL)** (kwpn), bai pie 1993 ÉLEVÉ AUX PAYS-BAS - KWPN numéro 9311436 - M. A.M. VAN DE OETELAAR KEETELS

par CONCORDE (NL) (kwpn) et HIRA (se) par RIVAAL (se) et BIRA (se) par SAMBER (kwpn)

**ISO** 130 (02) **BSO** +13 (0,94) **BCC** +1 (0,53) Entré au haras en **1999 - 223** produits immatriculés (65 SF), 130 indicés en SO, 22 indicés en CC, 11 indicés en DR, 25 présentés en hunter

#### MEILLEURS PRODUITS INDICÉS

**VISAGE VAN DE OLMENHOEVE (BE)**, (bwp), m., 1998, **ISO** 155 (10)

**JSO** 4

**CATAPULTE (BE)**, (sbs), f., 2002, **ISO** 168 (13)

**ROCCOSSIFRED**, m., 2005, **ISO** 154 (11) **JSO** 6

**SALTO DE LA ROQUE**, (sfb), h., 2006, **ISO** 140 (12) **JSO** 6

**UTAH VAN DE ROCK**, (sfb), m., 2008, **ISO** 147 (16) **JSO** 6

#### PRODUITS ÉTALONS

**VISAGE VAN DE OLMENHOEVE (BE)**, (bwp), 1998, **ISO** 155 (10) **JSO** 4 **BSO** +13 (0,87) **BDR** +1 (0,43)

**WONDERBOY (BE)**, (bwp), 1999, **ISO** 124 (03) **JSO** 4 **BSO** +2 (0,73)

**OLYMPE DE POMMERIAZ**, (sfb), 2002

**QUERCY D'AUBOIS**, (sfb), 2004, **ISO** 118 (09) **BSO** +8 (0,59)

**ROCCOSSIFRED**, 2005, **ISO** 154 (11) **JSO** 6 **BSO** +20 (0,83)

**SUNKA WAKAN SKA**, 2006, **ISO** 125 (10) **JSO** 4 **BSO** +12 (0,66)

**THUNDER GESMERAY**, (sfb), 2007 **BSO** +6 (0,50) - Finistère - M. OLIVIER METERREAU (☎ +3.98.99.76.44)

**UTAH VAN DE ROCK**, (sfb), 2008, **ISO** 147 (16) **JSO** 6 **BSO** +21 (0,56)

**CHAPMAN DE LA ROQUE**, 2012 **BSO** +4 (0,41)

#### PRODUIT NON PARU ANTÉRIEUREMENT

**FAIRWAY DE BLAGNY**, m, alezan, 2015, OPALE DE BLAGNY

**MONTE 2015** : Agréé, Mme GENEVIEVE MONGIN - 14400 TOUR EN BESSIN (☎ +332.31.92.43.55)

9 juments saillies, 5 pleines, 4 résultats inconnus

**GIN CHIC**, m., alezan, PAS SI CHIC

**GOODY DU MOULIN**, f., alezan, GOODY DU MOULIN

**GREY DU BREUIL**, m., gripie, VENISE DU BREUIL

**MONTE 2016** : même lieu, 9 juments saillies

**LITCHI HOY** (sfa), bai f. 1999 ÉLEVÉ EN COTE-D'OR - M. FRANCOIS LEVY

par CALVARO (DE) (holst) et SUMMER STAR (sfa) par JALISCO B (sfa) et IXIA C (sfa) par SANS SOUCI (sfa)

**ISO** 149 (10) **JSO** 6 **BSO** +8 (0,92) Entré au haras en **2003 - 121** produits immatriculés (83 SF), 88 indicés en SO, 12 indicés en CC, 8 indicés en DR, 12 présentés en hunter

#### MEILLEURS PRODUITS INDICÉS

**QUEEN DE LENZVILLER**, (sfa), f., 2004, **ISO** 149 (14)

**RAMSES DU PHARE**, (sfa), h., 2005, **ISO** 143 (16)

**ROXANNE HOY**, (sfa), f., 2005, **ICC** 140 (11) **JCC** 6

**UGO DU PERRON**, (sfb), h., 2008, **ICC** 142 (15)



**PRODUITS ÉTALONS**

**QUEL HOY**, (sfa), 2004, **ISO 120 (08) JSO 4**  
**VENDOME DU PHARE**, 2009, **ISO 113 (16) BSO +4 (0,57)** - Castré en 2013

**PRODUIT NON PARU ANTÉRIEUREMENT**

**FLICKA HOY**, f, bai f., 2015, MARINA DIODE

**MONTE 2015** : Agréé, M. FRANCOIS LEVY - 21140 SEMUR EN AUXOIS (☎ +333.80.97.37.30)

12 juments saillies, 8 pleines, 4 résultats inconnus

**GABANA HOY**, f., bai, VAILLANTE DE PAPIGNIES (BE)  
**GALATEE PALOMEL**, f., bai f., UN MERLE BLEU (NL)  
**GARANÇE HOY**, f., bai, QUE BELLA HOY  
**GAZETTE HOY**, f., bai, BREEZY HOY

**GEDEZELLE DU CLOS**, f., bai, REBELLE DU MOULIN  
**GEMELLI HOY**, m., bai, VARGA HOY  
**GILDA HOY**, f., bai, IYE POMMEREAU  
**GIULIA HOY**, f., bai, OLGA HOY

**MONTE 2016** : même lieu, 4 juments saillies

**LIVAROT**

(sfa), alezan 1977 ÉLEVÉ DANS LE CALVADOS - M. XAVIER RIBARD

par BRILLOSO (sfa) et CORINA I (sfa) par RANTZAU (ps) et PRINCESSE DE CROUPTON (sfa) par BEL AVENIR

**BCC +1 (0,75)** Entré au haras en **1981 - 412** produits immatriculés (391 SF), 272 indicés en SO, 55 indicés en CC, 51 indicés en DR, 1 présenté à l'attelage, 5 partants en endurance, 33 présentés en hunter

**MEILLEURS PRODUITS INDICÉS**

**RALTO**, (sfa), h., 1983, **ISO 140 (91)**  
**SONATE DE VALETTE**, (sfa), f., 1984, **ISO 143 (96) JSO 5**  
**SOUVIENS TOI III**, (sfa), h., 1984, **ISO 187 (96) JSO 6 ESO**  
**CALINE DU PERCHIS**, (sfa), f., 1990, **ISO 141 (97)**  
**DEESSE DU SOLEIL**, (sfa), f., 1991, **ISO 142 (03)**  
**DISCO D'AVRIL**, (sfa), h., 1991, **ICC 143 (01) JCC 6**  
**DIVAROSA**, (sfa), f., 1991, **ISO 153 (99) JSO 6**  
**DLEMENCE D'AUBRY**, (sfa), f., 1991, **ICC 151 (02) JCC 6**  
**DOLLAR DU LESME**, (sfa), m., 1991 **ESO**

**FAN DE ST GATIEN**, (sfa), h., 1993, **ISO 151 (05)**  
**FANA D'AFRIQUE**, (sfa), f., 1993, **ISO 143 (07)**  
**FARAH DAN**, (sfa), f., 1993, **ISO 141 (02)**  
**GALATEE DU PRIEURE**, (sfa), f., 1994 **ESO**  
**GEISHA DU VILLARS**, (sfa), f., 1994, **ISO 149 (01) JSO 4**  
**GRACE DU PRIEURE**, (sfa), f., 1994, **ISO 144 (06)**  
**IRIS DE LA GRANGE**, (sfa), f., 1996, **ISO 163 (05)**  
**JAZZ D'ALROBEN**, (sfa), h., 1997, **ICC 140 (11)**  
**LUTIN DES NEIGES**, (sfa), h., 1999, **IDR 153 (10) JDR 6**

**PRODUITS ÉTALONS**

**QUEYRAS III**, (sfa), 1982, **ISO 105 (86)** - Mort en 2002 Réformé en 1996  
**RADAR III**, (sfa), 1983, **ISO 112 (87)**  
**RODEO DE BAUSSY**, (sfa), 1983, **ISO 125 (88) JSO 5 BDR +4 (0,72)** - Mort en 1992  
**SIRE DES CHAMPS**, (sfa), 1984, **ISO 117 (88)** - Mort en 2001  
**SOUVIENS TOI III**, (sfa), 1984, **ISO 187 (96) JSO 6 ESO** - Mort en 2015 Castré en 1998

**PRODUITS NON PARUS ANTÉRIEUREMENT**

**FAIMA LOUVO**, f, alezan, 2015, KAIMA LOUVO  
**FIGARO DE B'NEVILLE**, m, bai, 2015, IGIE DE B'NEVILLE

**FIN PLAISIR**, m, alezan, 2015, KATANGA IMPERATRICE

**MONTE 2016** : Agréé, S.A.S. GROUPE FRANCE ELEVAGE - 14700 FALAISE (☎ +332.31.40.19.88)

2 juments saillies

Mort en 2001

**LOOPING D'ELLE**

(sfa), bai 1999 ÉLEVÉ DANS LA MANCHE - M. ALEXIS PIGNOLET

par CARTHAGO (DE) (holst) et HISTOIRE D'ELLE (sfa) par JALISCO B (sfa) et GAZELLE D'ELLE (sfa) par URIEL (sfa)

**ISO 172 (12) JSO 6 BSO +19 (0,87)** Entré au haras en **2004 - 64** produits immatriculés (40 SF), 41 indicés en SO, 7 indicés en CC, 9 indicés en DR, 1 présenté en hunter

**MEILLEURS PRODUITS INDICÉS**

**REGLISSE TOP**, (sfa), f., 2005, **ISO 152 (16)**

**ROSO AU CROSNIER**, (sfa), h., 2005, **ISO 172 (16)**

**MONTE 2015** : Agréé, G.A.E.C. AZZOLINO - 76270 FRESLES (☎ +332.35.93.91.87)

6 juments saillies, 4 pleines, 2 résultats inconnus

**GIRALDA CECE**, f., bai f., RAVALA CECE  
**GO JUMP DU JUSCLAY**, m., bai, ODYSSEE DE CHATELUI

**GRACE DU JUSCLAY**, f., alezan, THELIA DE WILSEN (BE)

**MONTE 2016** : même lieu, 7 juments saillies

**LOTUS (NL)**

(kwpn), bai 1993 ÉLEVÉ AUX PAYS-BAS - KWPN numéro 931275 - M. K. VROOM

par EQUADOR (NL) (kwpn) et HORNFEET (se) par ZUIDHORN (kwpn) et DARLINGFEET (se) par NOCTURN (se)

**ISO 171 (03)** Entré au haras en **2003 - 154** produits immatriculés (88 SF), 92 indicés en SO, 15 indicés en CC, 7 indicés en DR, 10 présentés en hunter

**MEILLEUR PRODUIT INDICÉ**

**VEGAS DE BLONDEL**, h., 2009, **ISO 141 (16) JSO 6**

**PRODUITS ÉTALONS**

**VAUCOULMIN BLUES**, 2009  
**VENIVICI DU CHATEL**, (cs), 2009 - Castré en 2016  
**VERGALANT DES GUERETS**, 2009, **ICC 107 (15)**

**MONTE 2015** : Agréé, E.A.R.L. HARAS DE LA MORSANGLIERE - 14130 BONNEVILLE LA LOUVET (☎ +332.31.64.04.19)

3 juments saillies, 2 pleines, 1 résultat inconnu

**GAYARD DE LA JACINTHE**, m., bai, TESS DE KERGAL

**MONTE 2016** : même lieu, 3 juments saillies

Mort en 2016

**LOYALTY (NL)**

(kwpn), bai 1993 ÉLEVÉ AUX PAYS-BAS - KWPN numéro 9310785 - M. JAC F. DE JONG

par BURGGRAAF (DE) (holst) et HERMA (se) par NIMMERDOR (NL) (kwpn) et VIOLA (se) par ERDBALL (DE) (ps)

**ISO 131 (02) BSO +14 (0,70)** Entré au haras en **2002 - 37** produits immatriculés (21 SF), 11 indicés en SO, 2 présentés en hunter

**MEILLEUR PRODUIT INDICÉ**

**UKAR DU PEU**, (sfb), h., 2008, **ISO 146 (14) JSO 6**

**PRODUIT NON PARU ANTÉRIEUREMENT**

**DYOULA VERTEFEUILLES**, h, bai, 2013, ODESSA DE MAI

**LUC DES BRUYERES**

(sfa), gris 1999 ÉLEVÉ EN GIRONDE - M. EMILE FRANCISCO

par I LOVE YOU (sfa) et EOLE D'AUTHIEUX (sfa) par ITHURIEL (\*ac\*) et UJADE DU THEILLET (sfa) par NYKIAS (sfa)

**ISO 162 (10) JSO 5 BSO +9 (0,59)** Entré au haras en **2012 - 41** produits immatriculés (40 SF)

**PRODUIT NON PARU ANTÉRIEUREMENT****ERMES VERTEFEUILLES**, m, bai, 2014, IXIA DU TEMPLE**MONTE 2015** : Agréé, M. BRUNO LECHEVALIER - 60300 BOREST

3 juments saillies, 2 pleines, 1 résultat inconnu

**GECKO**, m., bai, LUMIERE DU FRAIGNEAU**MONTE 2016** : Agréé, S.A. SCIC HARAS NATIONAL DU PIN - 61310 LE PIN AU HARAS (☎ +332.33.12.16.11)

3 juments saillies

**LUCCIANNO** (sfa), noipan 1999 ÉLEVÉ EN ILLE-ET-VILAINE - M. BRUNO CHASSAING

par BURGGRAAF (DE) (holst) et AWAY PIERREVILLE (sfa) par ALME (sfa) et SENTINELLE (sfa) par GRAND VENEUR (sfa)

**ISO 177 (09) JSO 6 BSO +20 (0,98) BCC +13 (0,61)** Entré au haras en **2003 - 643** produits immatriculés (288 SF), 417 indicés en SO, 30 indicés en CC, 38 indicés en DR, 3 partants en endurance, 59 présentés en hunter**MEILLEURS PRODUITS INDICÉS**

**RITUEL DU SARTEL**, (sfa), h., 2005, **ISO 155 (15)**  
**ROI DU ROUET**, (sfa), m., 2005, **ISO 146 (12) JSO 6**  
**ROLLS D'ELBE**, (sfa), m., 2005, **ISO 151 (15)**  
**ROSITA DU GRAND BOIS**, (sfa), f., 2005, **ISO 153 (13)**  
**RUSTIC DU TAILLIS**, (sfa), h., 2005, **ISO 143 (14) JSO 5**  
**SIAM TALEYRANDIE**, (sfa), h., 2006, **ICC 147 (16) JCC 6**  
**TEQUILA DE LILE**, (sfa), f., 2007, **ISO 156 (16) JSO 6**  
**TONNERRE DE LA FOLIE**, (sfa), h., 2007, **ISO 143 (13) JSO 6**

**TORNADO DE TOEL**, (sfa), m., 2007, **ISO 142 (13) JSO 6**  
**UCIANO DE LA BOTTE**, (sfa), m., 2008, **ISO 140 (15)**  
**ULIOR DE CELLAND**, (sfa), h., 2008, **ISO 141 (14) JSO 6**  
**UNIVERS DU VINNEBUS**, (sfa), m., 2008, **ISO 145 (15) JSO 6**  
**UTDIEZ DES ISLES**, (sfa), m., 2008, **ISO 140 (14) JSO 6**  
**AISANCE DU ROUET**, f., 2010, **ISO 145 (16) JSO 5**  
**ANGELA D'ORCHIS**, f., 2010, **ISO 146 (16) JSO 5**

**PRODUITS ÉTALONS**

**RAVELLITO**, (sfa), 2005, **ISO 132 (11) JSO 6 BSO +12 (0,59)**  
**ROI DU ROUET**, (sfa), 2005, **ISO 146 (12) JSO 6 BSO +16 (0,65)**  
**SANGA DE L'AUMOY**, (sfa), 2006, **ISO 112 (11)**  
**SIROCO DU PONTGAUDRON**, (sfa), 2006, **ISO 127 (15) BSO +6 (0,58)** - Castré en 2012  
**SO GOOD VELVET**, (sfa), 2006, **ISO 114 (13) BSO +4 (0,55)**  
**TARMAK HAWKE**, (sfa), 2007  
**UTDIEZ DES ISLES**, (sfa), 2008, **ISO 140 (14) JSO 6 BSO +16 (0,56)**  
**DECLIC DE CLEZAC**, 2013 **BSO +10 (0,40)**

**PRODUITS NON PARUS ANTÉRIEUREMENT**

**FAHRENHEIT DE CLEZAC**, m, bai, 2015, ELFEE DES GARINS  
**FAIRLADY DU VEYTET**, f, bai f., 2015, LIBELLULE DE PERRAZ

**FANTASY DE CLEZAC**, f, bai, 2015, LAURA DE FLAVIGNY**MONTE 2015** : Agréé, S.A.R.L. FRANCE ÉTALONS - 08250 TERMES

12 juments saillies, 4 pleines, 8 résultats inconnus

**GARDIEN DE BARNEVILLE**, m., alezan, ULTIME DE BARNEVILLE  
**GOLD D'ELBEN**, m., bai, NAVONA GOLD (DE)

**GRIOTTE DE L'EPINETTE**, f., bai, OPALINE DE L'EPINETTE**MONTE 2016** : même lieu, 20 juments saillies**LUCIFER PLATIERE** (sfa), bai f. 1999 ÉLEVÉ DANS LA MANCHE - M. GILBERT LEFORESTIER

par QUIDAM DE REVEL (sfa) et TOILE PLATIERE (sfa) par URIEL (sfa) et ETOILE (sfa) par TANAEEL (sfa)

**ISO 167 (12) JSO 6 BSO +13 (0,68)** Entré au haras en **2004 - 12** produits immatriculés (10 SF), 6 indicés en SO, 1 indicé en CC, 1 indicé en DR, 2 présentés en hunter**MONTE 2015** : Agréé, Mme HELENE MICHELLIER - 73290 LA MOTTE SERVOLEX

2 juments saillies, 1 pleine, 1 résultat inconnu

**GALANTE D'ALPIGNY**, f., bai, JIPSY DE BOISSY**MONTE 2016** : Agréé, M. XAVIER FILHOL - 69480 ANSE

11 juments saillies

**LUCKY LORD AR PARK** (sfa), al fon 1999 ÉLEVÉ DANS LE FINISTERE - S.C.E.A. HARAS DE DOUR AR PARK

par ROSIRE (sfa) et SPONTANEE (sfa) par MUGUET DU MANOIR (sfa) et VENI PIRIDIS (sfa) par PONT DOUVE (sfa)

**ISO 147 (06) JSO 6 BSO +13 (0,72)** Entré au haras en **2007 - 21** produits immatriculés (15 SF), 8 indicés en SO, 2 indicés en CC, 5 présentés en hunter**PRODUIT ÉTALON****CARAT DU GENET**, 2012**PRODUIT NON PARU ANTÉRIEUREMENT****ELFAZAR VALLEDEI**, m, baimel, 2014, ORKIDE DES ETISSES**MONTE 2015** : Agréé, ELEVAGE DE LA VALLEDEI - 63520 DOMAIZE (☎ +334.73.19.09.07)

7 juments saillies, 3 pleines, 4 résultats inconnus

**GAIA DES CELTILES**, f., alezan, NARA DES ORS  
**GOLIATH LAMENCO**, m., alezan, POURPRE DU CLEUZIQU

**GUINNESS DU FRETNY**, m., bai, LORELEI DE LYSELLE**MONTE 2016** : même lieu, 6 juments saillies**LUIDAM (NL)** (kwpn), alezan 1993 ÉLEVÉ AUX PAYS-BAS - KWPN numéro 933718 - M. H.G. MOSMAN ROHE

par ADAGIO IV (sfa) et ELJENOHVE (kwpn) par AKTEUR (se) et POLINE (se) par LUCKY BOY (NL) (ps)

**BSO +17 (0,49)** Entré au haras en **2009 - 16** produits immatriculés (13 SF), 6 indicés en SO**PRODUIT ÉTALON****CANDY DE NANTUEL**, 2012, **ISO 121 (16) BSO +24 (0,42)** - Calvados - S.A.S. GROUPE FRANCE ELEVAGE (☎ +3.31.40.19.88)**MONTE 2015** : Agréé, M. RICHARD LEVALLOIS - 50680 COUVAINS (☎ +332.33.05.31.44)

5 juments saillies, 5 pleines

**GABIN DE CHALUSSE**, m., alezan, PIN UP DE CHALUSSE  
**GANDHY DE NANTUEL**, m., alezan, THARA NANTUEL  
**GAYA DE NANTUEL**, f., alezan, THARA NANTUEL

**GIN TONIQUE TARDONNE**, f., alezan, VALOU BAIE TARDONNE  
**GRIOTTE DE NANTUEL**, f., bai, QUINTA DE NANTUEL

**MONTE 2016** : même lieu, 23 juments saillies**LUIGI D'AMAURY** (sfa), alezan 1999 ÉLEVÉ DANS LE FINISTERE - Mme SOPHIE TROMEUR

par QUIDAM DE REVEL (sfa) et FILLE D'ESPOIR (sfa) par PLEIN D'ESPOIR IV (sfa) et ORANGE DE NORVILLE (sfa) par ET HOP (aa)

**ISO 165 (09) JSO 6 BSO +12 (0,88)** Entré au haras en **2007 - 119** produits immatriculés (108 SF), 65 indicés en SO, 4 indicés en CC, 2 indicés en DR, 10 présentés en hunter

**PRODUIT ÉTALON**ULTRACHIC DU TEMPLE, (sfa), 2008, **ISO** 125 (14) **BSO** +12 (0,58)**MONTE 2015** : Agréé, EXPLOITATION FERME EQUESTRE MANCY - 39000 LONS LE SAUNIER (☎ +333.84.47.16.77)  
19 juments saillies, 17 pleines, 2 résultats inconnus**GAINA DES AMBRES**, f., alezan, PHELINE DE MANCY  
**GALAXIE DES VIGNES**, f., bai, ORIGINALE DE LA TOUR  
**GEAHALDA DE MANCY**, f., bai, JAHALDA EYBESS  
**GEISHA DE MANCY**, f., al fon, CATOUCHA R (BE)  
**GENY DE MANCY**, m., bai, JIGNY DE JOUR**GINGER DES MAZIERS**, f., alezan, URSULA DES GRANGES  
**GOLD DE MANCY**, m., alezan, JULIA DES HAYETTES  
**GOLD EN VERBONNE**, m., alezan, TRISKA DES FORTS  
**GOTHA UPSEILLE**, f., alezan, MULAN DE MALCENT**MONTE 2016** : Agréé, S.A.R.L. HARAS REGIONAL DE ROSIERES - 54110 ROSIERES AUX SALINES (☎ +333.83.20.77.56)  
18 juments saillies**LULLY ROCIO** (sfa), gris 1999 ÉLEVÉ EN HAUTE-MARNE - Dr. Vét. PATRICK COLLARD

par CHEENOOK (DE) (holst) et ELODEA (sfa) par RUBIS ROUGE (sfa) et SLOANE DE SACY (sfa) par FLIRT I (sfa)

**ISO** 127 (07) **JSO** 5 **BSO** +12 (0,82) **BDR** +9 (0,46) Entré au haras en **2006 - 78** produits immatriculés (47 SF), 31 indicés en SO, 5 indicés en CC, 5 indicés en DR, 3 présentés en hunter**MONTE 2015** : Agréé, M. PAUL LOISIL - 36250 NIHERNE (☎ +332.54.39.43.70)  
18 juments saillies, 12 pleines, 6 résultats inconnus**GALICE DE BELLEFIOLE**, f., bai, ROSALINDE PREVOTE  
**GALICE DES SAULINES**, f., bai, QAZA FLAVA DE GY  
**GEISHA ST ETIENNE**, f., bai, IMAGE DE RAVALET  
**GEMME BIEN D'EPONA**, m., bai, POESIE DE DIANE  
**GEORGIA SAFAROME**, f., noipan, WYNETTE (NL)  
**GITANE MYSTERIEUSE**, f., gris, OPIUM MYSTERIEUSE**GIULIETTA SAFAROME**, f., gris, URSULA DE PREVILLE  
**GORGEOUS SAFAROME**, m., bai, BRUME DE LA HAGUE  
**GOTHA D'ESKAME**, f., gris, UNALI'ZZA  
**GRAFFITI DE BRENNE**, m., bai, MOBY DICK SOL  
**GRETA DE LA ROCHE**, f., bai, SULTANE DE LA ROCHE  
**GUESS MYSTERIEUSE**, f., bai, LORETTE DE CLUIS**MONTE 2016** : Agréé, M. JEROME PROUX - 85300 SALLERTAINE

Mort en 2015

**LUPICOR (NL)** (kwpn), bai 1995 ÉLEVÉ AUX PAYS-BAS - KWPN numéro 95596 - M. E.H. SCHROEMBGES

par LUX Z (DE) (han) et JOURDETTE S (oes) par PILOT (westf) et FACORDETTE S (oes) par COR DE LA BRYERE (sfa)

**BSO** +24 (0,93) Entré au haras en **2003 - 195** produits immatriculés (44 SF), 124 indicés en SO, 11 indicés en CC, 6 indicés en DR, 18 présentés en hunter**MILLEURS PRODUITS INDICÉS****WEMBLEY P (NL)**, (kwpn), h., 2003, **ISO** 140 (11)  
**ZAKOPANE VTH (NL)**, (kwpn), m., 2004, **ISO** 151 (14)  
**ZWIEP DES FONTAINES (NL)**, (kwpn), m., 2004, **ISO** 160 (14) **JSO** 6  
**AMADEUS DE LACAMORKUS (NL)**, (kwpn), h., 2005, **ISO** 146 (15)  
**ANDIAMO V (NL)**, (kwpn), h., 2005, **ISO** 149 (15)  
**ASVEGAS (IT)**, (kwpn), m., 2005, **ISO** 142 (12) **JSO** 6**BABY LOVE (NL)**, (kwpn), h., 2006, **ISO** 146 (16)  
**SEPHORA DE WINDSOR**, (sfb), f., 2006, **ISO** 149 (14) **JSO** 6  
**SPASCIBA DU VERT**, (sfb), f., 2006, **ISO** 144 (12) **JSO** 6  
**UNE SAINT SIMEON**, (sfb), f., 2008, **ISO** 150 (14) **JSO** 6  
**VIRUS DES CABANES**, m., 2009, **ISO** 141 (16) **JSO** 5  
**VISMAY DE JAUFIZ**, f., 2009, **ISO** 142 (15) **JSO** 6**PRODUITS ÉTALONS****L'ESPRIT (NL)**, (kwpn), 2003 **BSO** +22 (0,57)  
**ZWIEP DES FONTAINES (NL)**, (kwpn), 2004, **ISO** 160 (14) **JSO** 6 **BSO** +21 (0,65)  
**VANDAL DU PARC**, 2009  
**VIRUS DES CABANES**, 2009, **ISO** 141 (16) **JSO** 5 **BSO** +21 (0,56)  
**ATLAS DE VALLET**, 2010, **ISO** 116 (15) **BSO** +11 (0,57) - Castré en 2014**MONTE 2015** : Agréé, S.A.S. GROUPE FRANCE ELEVAGE - 14700 FALAISE (☎ +332.31.40.19.88)

3 juments saillies, 2 pleines, 1 résultat inconnu

**GLORIA DE CLAMENS**, f., alezan, UNELEGEND DE KREISKER**LUTIN DU HEQUET** (sfa), bai f. 1999 ÉLEVÉ DANS LA MANCHE - M. PIERRE MOUCHEL et Mme JEANNE MOUCHEL

par EYKEN DES FONTENIS (sfa) et ATALANTE V (sfa) par MUGUET DU MANOIR (sfa) et JASMINE A (sfa) par URIEL (sfa)

**ISO** 156 (08) **JSO** 6 **BSO** +9 (0,88) Entré au haras en **2006 - 103** produits immatriculés (40 SF), 55 indicés en SO, 9 indicés en CC, 5 indicés en DR, 1 présenté à l'attelage, 1 partant en endurance, 10 présentés en hunter**PRODUIT ÉTALON****VASKO DU BREUIL**, 2009**MONTE 2015** : Agréé, M. CYRIL MERCIER - 71370 ST CHRISTOPHE EN BRESSE

2 juments saillies, 2 pleines

**GALEOTES DES LAURIERS**, m., bai, LUCIOLE DE CHANAY**GHALIYA NALLIERE**, f., alezan, KENTUKY TREVEOC**MONTE 2016** : même lieu, 2 juments saillies**LUX Z (DE)** (han), bai 1988 ÉLEVÉ EN ALLEMAGNE - VHW numéro 319773688 - M. LEON MELCHIOR

par LORD CALANDO (DE) (holst) et APOCALYPTE (holst) par AHORN Z (DE) (han) et SANNTONA (holst) par CALETTO (DE) (holst)

**BSO** +16 (0,96) Entré au haras en **2000 - 402** produits immatriculés (149 SF), 188 indicés en SO, 14 indicés en CC, 10 indicés en DR, 1 partant en endurance, 35 présentés en hunter**MILLEURS PRODUITS INDICÉS****LABEL Z (BE)**, (z), h., 1995, **ISO** 151 (05)  
**NAOMI (NL)**, (kwpn), f., 1995, **ISO** 140 (04)  
**NAUGHTY GIRL (NL)**, (kwpn), f., 1995, **ISO** 153 (05)  
**OLIMPIC 7 (DE)**, (kwpn), h., 1996, **ISO** 147 (11)  
**ROOSJE (NL)**, (kwpn), f., 1998, **ISO** 146 (07)  
**NIAGARA SONG**, (sfa), f., 2001, **ISO** 141 (08) **JSO** 6  
**LUMINOSO LS (MX)**, (oes), h., 2003, **ISO** 146 (12)**PHOEBE D'ETE**, (sfa), f., 2003, **ISO** 145 (12)  
**RANYA DE ROY**, (sfa), f., 2005, **ISO** 149 (15) **JSO** 5  
**SEZANNE TARDONNE**, (sfa), h., 2006, **ISO** 140 (12) **JSO** 6  
**SIMARA ALIA**, (sfa), f., 2006, **ISO** 155 (16)  
**SRS ORLANDO (IE)**, (ish), h., 2006, **TCC** 147 (13) **JCC** 6  
**STELLA DE MOENS**, (sfa), f., 2006, **ISO** 145 (14)  
**UXLEY**, (sfa), f., 2008, **ISO** 146 (14) **JSO** 6**PRODUIT ÉTALON****LUPICOR (NL)**, (kwpn), 1995 **BSO** +24 (0,93)  
**NAGANO (NL)**, (kwpn), 1995 **BSO** +14 (0,83)  
**NIVEAU (NL)**, (kwpn), 1995 **BSO** +3 (0,54)  
**TORNESCH (NL)**, (kwpn), 2000  
**POPOF DES FONTAINES**, (sfa), 2003, **ISO** 122 (09) **JSO** 4 **BSO** +10 (0,58)  
**ADMIRAL DE LEURVEN**, 2010, **ISO** 120 (16) **BSO** +13 (0,57)  
**CYCLONE DE VAINS**, 2012, **ISO** 123 (16) **BSO** +15 (0,51)**MONTE 2015** : Agréé, S.A.S. GROUPE FRANCE ELEVAGE - 14700 FALAISE (☎ +332.31.40.19.88)

7 juments saillies, 4 pleines, 3 résultats inconnus

**GOOD GIRL DE LIVERDY**, f., bai, KARA DE RAON**GUTNESS DE BANARGE**, f., bai, NESS DU LOC'H

**MONTE 2016** : même lieu, 9 juments saillies

**LYS PLATIERE** (sfa), alezan 1999 ÉLEVÉ DANS LA MANCHE - M. S.C.E.A. LEFORESTIER

par QUIDAM DE REVEL (sfa) et GRANDEUR PLATIERE (sfa) par GRANDEUR (DE) (han) et VALERIANE PLATIERE (sfa)  
par LE TOT DE SEMILLY (sfa)

**ISO** 166 (10) **JSO** 6 **BSO** +18 (0,81) Entré au haras en **2004 - 29** produits immatriculés (9 SF), 23 indicés en SO, 1 indicé en CC, 18 présentés en hunter

**MEILLEUR PRODUIT INDICÉ**

**UN LYS DE BLONDEL**, (sfa), h., 2008, **ISO** 142 (14)

**MONTE 2015** : Étranger, LIEU D'ELEVAGE EN BELGIQUE - BELGIQUE  
2 juments saillies, 2 pleines

**GAIA DE CHERISA**, f., noir, ONE GIRL DE ST ELOI

**MONTE 2016** : Agréé, M. CHERIF BEBAWI - 78770 MARCQ  
4 juments saillies

**MADE IN SEMILLY** (sfa), bai 2000 ÉLEVÉ DANS LA MANCHE - M. RICHARD LEVALLOIS et M. GERMAIN LEVALLOIS

par ALLEGRETO (sfa) et EBENE DE SEMILLY (sfa) par LE TOT DE SEMILLY (sfa) et QUENOTTE DU CHEMIN (sfa) par ST BRENDAN (GB) (ps)  
**ISO** 174 (11) **JSO** 6 **BSO** +13 (0,92) Entré au haras en **2006 - 146** produits immatriculés (60 SF), 93 indicés en SO, 5 indicés en CC, 2 indicés en DR, 18 présentés en hunter

**MEILLEUR PRODUIT INDICÉ**

**URBAIN DES NOES**, (sfa), h., 2008, **ISO** 141 (14) **JSO** 6

**MONTE 2015** : Agréé, M. RICHARD LEVALLOIS - 50680 COUVAINS (☎ +332.33.05.31.44)  
11 juments saillies, 4 pleines, 7 résultats inconnus

**GALIANA DE CAROLAND**, f., al crl, LILIE D'ARTEMPS

**GAME DE LYONS**, m., bai, NORIANE DE LYONS

**MAESTRO DE LA LOGE** (sfa), bai 2000 ÉLEVÉ EN LOIRE-ATLANTIQUE - S.C.E.A. ELEVAGE DE LA LOGE

par ESTEREL DES BOIS (sfa) et BALAIKA DE LA LOGE (sfa) par NARCOS II (sfa) et APOSTROPHE (aa) par POPOF (ps)  
**ISO** 169 (12) **JSO** 5 **BSO** +11 (0,61) Entré au haras en **2015 - 4** produits immatriculés (4 SF)

**MONTE 2015** : Agréé, Dr. Vét. FREDERIC NEYRAT - 01360 BELIGNEUX (☎ +334.72.25.77.92)  
5 juments saillies, 4 pleines, 1 résultat inconnu

**GABERA DU MONT**, f., bai, MELYSSA DU MONT

**GALLA COT CHAT**, f., bai, LUTECE DE PRESLE

**GALOPIN DE JULLON**, m., bai, CAROLLE DE JULLOU

**GUCCI DE BRUYERE**, f., alezan, JONCRINE DES PRES

**MAGNUS ROMEO (AR)** (oes), bai f. 2001 ÉLEVÉ EN ARGENTINE - AAFE numéro 528751 - MME PATRICIA PERALTA RAMOS

par ROYAL FEU (sfa) et SOY HAPPY (oes) par HANS ANDERS Z (han) et WELTGOTTHARD LOLLIPOP (oes) par WELTGOTTHARD (old)  
Entré au haras en **2011 - 19** produits immatriculés (18 SF), 1 indicé en SO

**MONTE 2015** : Agréé, E.A.R.L. GAUFFRETEAU DENIS HARAS DU GERY - 79250 NUEIL LES AUBIERS (☎ +335.49.65.59.49)  
5 juments saillies, 3 pleines, 2 résultats inconnus

**GALAXIE DES SOURCES**, f., bai, LINDSAY DES SOURCES

**GLORIA DES SOURCES**, f., bai, VICTORIA DES SOURCES

**GRACE DES SOURCES**, f., bai, MATILE DES SOURCES

**MONTE 2016** : même lieu, 2 juments saillies

**MALITO DE REVE (BE)** (sfa), gris 2000 ÉLEVÉ EN BELGIQUE - SBSF tome 21 - M. ANTOINE HUYSKENS

par CUMANO (DE) (holst) et DIRA COURCELLE (sfa) par MUGUET DU MANOIR (sfa) et VALSE DE LA CROIX (sfa) par GRAND VENEUR (sfa)  
**BSO** +25 (0,72) Entré au haras en **2008 - 140** produits immatriculés (117 SF), 19 indicés en SO, 1 indicé en CC, 2 indicés en DR, 4 présentés en hunter

**MEILLEURS PRODUITS INDICÉS**

**ESTOY AQUI DE MUZE (BE)**, (bwp), f., 2004, **ISO** 166 (14)

**GERALDINE VAN'T LOZERHOF (BE)**, (bwp), f., 2006, **ISO** 140 (14)

**PRODUIT NON PARU ANTÉRIEUREMENT**

**FELIX DU CHATEAU**, m, bai, 2015, MUSE DU CHATEAU

**MONTE 2015** : Agréé, Mme JULIETTE MEGRET - 14340 CORBON  
47 juments saillies, 27 pleines, 20 résultats inconnus

**GAIATO DU JAOLAS**, m., bai, ALBASANPA (IT)  
**GALA DE CAVERIE**, f., gris, RAISA DE CAVERIE  
**GALILEO DU MANCEAU**, m., alezan, SEIYA DU MANCEAU  
**GALITO DU MURIER**, m., baimel, SAIGA DU MURIER  
**GALOP D'EOLE**, m., bai, VIRTUOSE D'EOLE  
**GATSBY DES ARILLES**, m., baicer, LIBERTY DE TARAUD  
**GAVROCHE DE L'ABBAYE**, m., bai f., CARAVELLE DE L'ABBAYE  
**GEISHA DE COQUERIE**, f., gris, STELLA DE COQUERIE  
**GEMOCOEUR DES AILES**, m., bai cl, LILABAY DU PECHE  
**GENIALE MORINIERE**, f., rouan, KALIE DE LA MARE  
**GIN DE MARIGNY**, f., bai, VODKA DE MARIGNY  
**GIROUETTE JO**, f., gris, INETTE (NL)

**GOA DE VALPAO**, m., alezan, PRETTY DU CHAILLOU  
**GOSSIP DU LESTE**, f., bai, VALKIRY DES PLANS  
**GOTHAM DU JADE**, m., bai, MUGUETTE DU PONT  
**GRAINE DE RUEIRE**, f., bai, PALATINE DE RUEIRE (CH)  
**GRAVURE DE YOGUETTE**, f., gris, PHYLINE (DE)  
**GRIM DU CHATELLIER**, m., alezan, BETTY DU CHATELLIER  
**GRINGO D'EOLE**, m., bai, VIRTUOSE D'EOLE  
**GRISABELLA DE GRANDRY**, f., gris, SCALA DE GRANDRY  
**GROOVE DU CEDRE**, m., rouan, CASABLANCA DU CEDRE  
**GUCCI DES EMBRUNS**, m., gris, NI BLANC NI NOIRE  
**GUEPARD MENILJEAN**, m., bai, QUASTOMELLE  
**GUESS D'ORVILLE**, f., bai, ASTUCE D'ORVILLE

**MONTE 2016** : même lieu, 80 juments saillies

**MALOUBET DE PLEVILLE** (sfa), alezan 2000 ÉLEVÉ EN SEINE-MARITIME - S.A.R.L. ELEVAGE DE PLEVILLE

par BALOUBET DU ROUET (sfa) et DAYADE II (sfa) par ROX DE LA TOUCHE (sfa) et PRAICEFUL (sfa) par NIGHT AND DAY (ps)  
**ISO** 162 (08) **BSO** +20 (0,60) Entré au haras en **2012 - 93** produits immatriculés (88 SF)

**PRODUITS NON PARUS ANTÉRIEUREMENT**

**EQUUS DE VEYLE**, h, npamel, 2014, OHANA DE PETRA

**FORBAN DE MATONNIERE**, m, bai f., 2015, ULINE DE MATONNIERE

**MONTE 2015** : Agréé, S.A.S. GENES DIFFUSION - 59501 DOUAI CEDEX (☎ +333.27.99.29.29)  
52 juments saillies, 28 pleines, 3 vides, 21 résultats inconnus

**GABYLOO**, f., al fon, SILVA D'ORIENT  
**GAIA DU MAZES**, f., bai, CALLISTA DU MAZES  
**GALANTE DE CAVERIE**, f., alezan, MAGUY DE CAVERIE  
**GALICE DU DOM**, f., alezan, KOUROUSSA DU DOM  
**GAMIN DE FERRIERE**, m., alezan, OLYMPE DE FERRIERE  
**GAROU DU HARAUD**, m., alezan, IDYLLE ANDALOUSE  
**GAYA TQV**, f., alezan, MANAOL  
**GELAMEME VILLERS**, f., al br, PARLAMEME  
**GEMME VILLERS**, f., bai, TANDEME  
**GENJI DU VILLON**, m., bai f., PAMPA DES ETISSES  
**GIANCARLO DU JARDIN**, m., bai, VARO QUITO  
**GIL'S DE PARYS**, f., bai cl, NANTI MAD

**GIN DU HARAUD**, f., alezan, KHEIRA ANDALOUSE  
**GLADIATEUR D'AUVILLE**, m., bai f., QUISSORA DU TALUS  
**GLAMOUR DE LA SAULX**, m., alezan, MYRTILLE DU FRAIGNEAU  
**GLENFIDDICH DU HAYON**, f., alezan, JELINOTE DU MONTOIS  
**GOLD DE LA VALERIE**, m., alezan, TIPNIK  
**GOLIATH D ELBE**, m., alezan, GIRL D'ELBE  
**GOMINA DU JARDIN**, f., alezan, URANIA DU JARDIN  
**GOOD LOOK DU LOIR**, m., bai, FEEDALMEE DU GORD  
**GRACE DE BUIRE**, f., al br, KANELLE DE GD BRAY  
**GRAVURE S'CARPE DIEM**, m., bai, U'LOVE BLUE ST JUST  
**GRIMM GREY DE BEVAS**, m., baimel, UNE SOURIS DU SALOZ



GUCCI DE LA VALLEE, f., bai, UNITED EPINE HUBERT

GUSTAVE DU THOT, m., alezan, KALICYA DU THOT

**MONTE 2016** : Agréé, S.A.S. GENES DIFFUSION - 59500 FRAIS MARAIS (☎ +333.27.99.29.29)  
23 juments saillies

**MANHATTAN DE SEMILLY** (sfa), alezan 2000 ÉLEVÉ DANS LA MANCHE - M. RICHARD LEVALLOIS et M. GERMAIN LEVALLOIS

par ROSIRE (sfa) et ELODIE D'AURSAYE (sfa) par QUAT'SOUS (sfa) et MERINGUE II (sfa) par GRAND VENEUR (sfa)

**ISO 150 (14) JSO 6 BSO +18 (0,76)** Entré au haras en **2006 - 46** produits immatriculés (33 SF), 17 indicés en SO, 2 indicés en CC, 1 indicé en DR, 3 présentés en hunter

**PRODUITS ÉTALONS**

TEMPETE DU COISEL, (sfa), 2007

BRILLANT DE GATT, 2011 **BSO** +2 (0,46) - Castré en 2016

**MONTE 2015** : Agréé, M. RICHARD LEVALLOIS - 50680 COUVAINS (☎ +332.33.05.31.44)  
3 juments saillies, 1 pleine, 2 résultats inconnus

GALINKA, f., bai, PASHMINA CHAMPBLANC

**MONTE 2016** : même lieu, 3 juments saillies

**MARIUS CLAUDIUS (NL)** (kwpn), bai 1994 ÉLEVÉ AUX PAYS-BAS - KWPN numéro 944759 - M. J. VAN UYTDEWILLIGEN

par CONCORDE (NL) (kwpn) et ICARA (kwpn) par NIMMERDOR (NL) (kwpn) et ANOESKACARA (oes) par LEGAAT (se)

**BSO +17 (0,68)** Entré au haras en **2010 - 44** produits immatriculés (28 SF), 19 indicés en SO, 1 indicé en DR

**PRODUIT ÉTALON**

DENZEL V'T MEULENHOF (BE), (sbs), 2009

**MONTE 2015** : Étranger, LIEU D'ELEVAGE EN HOLLANDE - PAYS-BAS

5 juments saillies, 1 pleine, 4 résultats inconnus

GLADIATOR SEBEN, m., bai, LANDANA 7 (DE)

**MONTE 2016** : Agréé, M. EMMANUEL SPINNEWYN - 53170 LA BAZOUGE DE CHEMERE (☎ +332.43.58.54.32)  
3 juments saillies

**MARLOU DES ETISSES** (sfa), bai f. 2000 ÉLEVÉ DANS LA MANCHE - M. JEAN-FRANCOIS BATILLAT et Mme CORINNE BATILLAT

par QUIDAM DE REVEL (sfa) et ANDJA D'INCOVILLE (sfa) par PERSAN II (sfa) et JAGUARE (sfa) par ESPOIR DU SCION (sfa)

**ISO 160 (13) JSO 6 BSO +13 (0,91)** Entré au haras en **2006 - 176** produits immatriculés (107 SF), 74 indicés en SO, 1 indicé en CC, 5 indicés en DR, 10 présentés en hunter

**MILLEURS PRODUITS INDICÉS**TAKINE DES ETISSES, (sfa), f., 2007, **ISO 147 (16)**TINA DU GODION, (sfa), f., 2007, **ISO 141 (16) JSO 6**UCCELLO DE WILL, (sfa), h., 2008, **ISO 144 (15)****PRODUIT NON PARU ANTÉRIEUREMENT**

FOLLOW ME BOY, m., bai, 2015, HEXANE DU VERTAIN

**MONTE 2015** : Agréé, S.A.S. GENES DIFFUSION - 59500 FRAIS MARAIS (☎ +333.27.99.29.29)

54 juments saillies, 36 pleines, 18 résultats inconnus

GAIA DE REVE, f., alezan, CHICA DE REVE

GALAAD DE LA MAINE, m., bai f., UTOPIE DU ROC

GALILEE'M, m., alezan, OLYMPE DU TYL

GALIPETTE DE CASP, f., bai, JUICE DE LYONS

GALLY DU QUARTZ, f., bai, NELLY DES LYS

GALUX DU PETIT PONT, m., bai, QUANDIE CHOISIE

GALWAY DES TILLEULS, m., alezan, MAGGY DE SERLEY

GANGAPURNA DELA MEIJE, f., bai f., ANAPURNA DE LA MEIJE

GASPARD DE LA MEIJE, m., bai cl, CANDIDA 17 (DE)

GATSBY DE LA RASSE, m., alezan, WIDNEY (BE)

GEAPPELOUP DU REVE, m., alezan, EVIE (BE)

GEODE DES ORDRES, m., bai f., URANUS DE CORBIE

GET LUCKY DARKANN, m., alezan, QUELLE JOIE D'EDEN

GHOST DE LA COSTE, m., alezan, NANA DE LA COSTE

GINE DELAMORANDIERE, f., bai, HALBI DE TREILLE

GIOTTO DE BEUVRY, m., bai, GITANA DE BEUVRY

GLAMOUR DE VIENNE, m., bai, ROMANCE DU PAVE

GLASGOW DES ETISSES, m., bai f., JOUILLE DE MAI

GLORIA DE LERZY, f., alezan, GIPSY DES PRES III

GLORIA DE WILL, f., bai, SABINA (NL)

GOLDIE ONE, f., bai f., ONE LENNOX

GOOD LUCK DE LA STERE, m., alezan, IDOLE DU PARC

GOOGLE DE LA VALERIE, m., bai, CLASSE DU TOULAY

GOYAVE DES FALAISES, f., al br, PECHE DES FALAISES

GRANDE CLASSE, f., alezan, JULIE DU CHALLOIS

GRENTTEA IBN FLY, f., alezan, BRIZE DE LANDETTE

GRINGO D'AIROLE, m., noipan, GOZERE

GUARDA BOY SDK, m., bai, SAVANE DU KHEMM

GUESS DES ETISSES, f., bai, VAHINE DES ETISSES

GUYNNESS DES ETISSES, f., bai, STELLA DE LA VICTOIRE

**MONTE 2016** : même lieu, 34 juments saillies

**MASTER DE MENARDIERE** (sfa), bai 2000 ÉLEVÉ DANS LA MANCHE - Mme SYLVIE BOULANGER

par FLIPPER D'ELLE (sfa) et ERIKA DE CUVES (sfa) par IRIS LANDAI (sfa) et SYLVIA DU MESNIL (sfa) par MARATHON DU HAZARD (sfa)

**ISO 162 (13) JSO 6 BSO +9 (0,59)** Entré au haras en **2013 - 1** produit immatriculé (1 SF)

**PRODUIT NON PARU ANTÉRIEUREMENT**

ECLIPSE DE MENARDIERE, f., bai, 2014, LHARA DE MOYON

**MASTER VAN DE HELLE (BE)** (sbs), noipan 1996 ÉLEVÉ EN BELGIQUE - SBS numéro 30373 - VAN DE HELLE NV

par ESPRIT DE CONQUETE (sfa) et DELPHINE DE BEINE (sfa) par GALOUBET A (sfa) et THEO (sfa) par URIEL (sfa)

**ISO 153 (08) BSO +15 (0,64)** Entré au haras en **2013 - 54** produits immatriculés (34 SF), 3 indicés en SO, 1 présenté en hunter

**MILLEUR PRODUIT INDICÉ**SAMOS DE BON VOULOIR (BE), (sbs), h., 2002, **ISO 149 (13)****PRODUIT NON PARU ANTÉRIEUREMENT**

FANTAISIE, f., alezan, 2015, IGOLINE DE LANDETTE

**MONTE 2015** : Agréé, M. PAUL LOISIL - 36250 NIHERNE (☎ +332.54.39.43.70)

31 juments saillies, 21 pleines, 10 résultats inconnus

GALADRIEL DU JAMBOT, f., noipan, LATUNA DU JAMBOT

GALAPIA ETCHEGAIA, m., al fon, VICTORIA ETCHEGAIA

GALAXIE DEAUSON, f., bai, LIBERTINE DE LA LOGE

GAZBY ETCHEGAIA, m., alezan, POLARSTERN H (DE)

GEMME D'ORCHIS, f., alezan, MAGIE DES GRELES

GENTE DAME DU BERRY, f., bai, INES DU BERRY

GEORGIE BLUE DIAM, f., bai f., QUATY CAMPAGNE

GINO KOKO DIAM, m., bai, KORALIE DU BEUVRON

GOLD'N'ROSES, f., alezan, JONQUILLE JAC

GRACE OF LADY E D A, f., bai f., LADY DE MOREL

GRAND VENEUR, m., bai f., KYRIELLE DE LAUBOIS

GUERNICA DE LA ROCHE, f., alezan, ODESSA DU MESNIL

GUEST STAR NYIRANG, f., noir, IASO DE SERIPHEE

GUINGUETTE DE BRENNÉ, f., bai f., LUMIERE DE BRENNÉ

**MONTE 2016** : même lieu, 29 juments saillies

**MERCREDI DE MARS** (sfa), gris 2000 ÉLEVÉ DANS L'ORNE - S.A.R.L. MARS C.

par CARTHAGO (DE) (holst) et TOSCA DE REVEL (sfa) par KISSOVO (sfa) et DIRKA (sfa) par NANKIN (sfa)

**ISO 142 (11) JSO 6 BSO +9 (0,87)** Entré au haras en **2007 - 122** produits immatriculés (93 SF), 55 indicés en SO, 9 indicés en CC, 5 indicés en DR, 1 partant en endurance, 7 présentés en hunter



**PRODUIT NON PARU ANTÉRIEUREMENT**

**FLEUR DE MAI DU THYM**, f, alzmel, 2015, JERKA DE LA MOTTE

**MONTE 2015** : Agréé, S.A.S. HARAS BOIS MARGOT - 14590 LE PIN (☎ +332.31.31.64.03)  
19 juments saillies, 10 pleines, 1 vide, 8 résultats inconnus

**GABBANA DE MASCA**, f., alezan, JALAMASCA DE BIERCY  
**GALANT D'AMOUR**, m., alzmel, PERLE DE CHEVREL  
**GALEA DU VALOMBRE**, f., bai, LUISANDRE DU CHALET  
**GALIPETTE MONBELAIR**, f., alezan, NOUVELLE D'ACQUERIE

**GIBSON**, m., baimel, GRACE 207 (DE)  
**GRAHAM PAIGE DE LONDE**, f., alezan, NOUBA DE LONDE  
**GRAVURE DU REVERSEY**, f., bai, VENUS DU REVERSEY

**MONTE 2016** : même lieu, 14 juments saillies

**MESSIRE ARDENT**

(sfa), bai 2000 ÉLEVÉ DANS LE LOIRET - Mme MARIE-CHRISTINE DAVAILLE

par APACHE D'ADRIERS (sfa) et STAR ARDENTE (sfa) par JALISCO B (sfa) et NOUVELLE ARDENTE (sfa) par URIEL (sfa)

**ISO** 140 (09) **JSO** 6 **BSO** +16 (0,91) Entré au haras en **2006 - 223** produits immatriculés (203 SF), 93 indicés en SO, 3 indicés en CC, 2 présentés en hunter

**MEILLEUR PRODUIT INDICÉ**

**ANTHEMIS DU FRESNE**, f., 2010, **ISO** 148 (16) **JSO** 5

**PRODUIT NON PARU ANTÉRIEUREMENT**

**DI BANGO CAEL**, h, alezan, 2013, NATIVE CAEL

**MONTE 2015** : Agréé, CT DE ST GAUDENS - 31800 ST GAUDENS (☎ 05.61.89.42.39)  
9 juments saillies, 7 pleines, 2 résultats inconnus

**GALA BARBOTIERE**, f., alezan, SALSA BARBOTIERE  
**GALANT DES ANGES**, m., bai, HEIDI VERGOIGNAN  
**GALOPIN DE SOMOAS**, m., alezan, MOANA DE MENJOLET  
**GARONNE DE SOMOAS**, f., bai, SORAYA DE LA GRANVILLE

**GENTLEMAN SICAMBRES**, m., bai, HERMINE DE THURIN  
**GLOVE**, f., bai f., LOVE VALLEY  
**GOTZ SICAMBRES**, m., bai, PASTOURELLE

**MONTE 2016** : Agréé, S.A.R.L. FRANCE ETALONS - 08250 TERMES  
3 juments saillies

**MIAMI DE SEMILLY**

(sfa), bai 2000 ÉLEVÉ DANS LA MANCHE - M. RICHARD LEVALLOIS et M. GERMAIN LEVALLOIS

par VOLTAIRE (DE) (han) et TATI DU PALIS (sfa) par MUGUET DU MANOIR (sfa) et LONGITUDE (sfa) par UKASE (sfa)

**ISO** 140 (09) **JSO** 6 **BSO** +8 (0,92) **BDR** +2 (0,52) Entré au haras en **2007 - 173** produits immatriculés (107 SF), 98 indicés en SO, 6 indicés en CC, 8 indicés en DR, 17 présentés en hunter

**MEILLEURS PRODUITS INDICÉS**

**ULA DE BEAUFOR**, (sfa), f., 2008, **ISO** 146 (14)

**ULRIK DE VESQUERIE**, (sfa), m., 2008, **ISO** 140 (14) **JSO** 6

**PRODUIT ÉTALON**

**ULRIK DE VESQUERIE**, (sfa), 2008, **ISO** 140 (14) **JSO** 6 **BSO** +18 (0,59)

**PRODUITS NON PARUS ANTÉRIEUREMENT**

**VALERINA DE L'HORIZON**, f, bai, 2009, IZARA III  
**VIVALDI DE L'HORIZON**, h, al fon, 2009, GERALDINE DU BRUN

**FIRSTLORD DE LA COMBE**, m, al bru, 2015, GIPSY DE LA COMBE

**MONTE 2015** : Agréé, S.C.E.A. LEVALLOIS RICHARD - 50680 COUVAINS  
14 juments saillies, 8 pleines, 6 résultats inconnus

**GALLION DE GIVRY**, m., bai, FLORIDIENNE  
**GAMAY DE GIVRY**, m., bai, ROMANEE CHAMBERTIN  
**GOOD NICE GIRL**, f., alezan, NATIVE D'AURE

**GOODSHE DU VERNAY**, f., bai, ULLA VAN DE HELLE (BE)  
**GRACIEUSE GIRL ROSE**, f., bai, BABYLON DE LA ROSE

**MONTE 2016** : Agréé, M. RICHARD LEVALLOIS - 50680 COUVAINS (☎ +332.33.05.31.44)  
7 juments saillies

**MIGHTY MAGIC (DE)**

(holst), bai f. 2003 ÉLEVÉ EN ALLEMAGNE - HV numéro 4503 - M. OTTO LIENAU

par MYTENS (US) (ps) et NEIKA I (holst) par HERALDIK (CZ) (ps) et FIONA VIII (holst) par LAVALL I (holst)

**IDR** 135 (16) **BDR** +19 (0,50) Entré au haras en **2009 - 63** produits immatriculés (42 SF), 8 indicés en SO, 7 indicés en CC, 2 indicés en DR

**MONTE 2015** : Agréé, M. BENOIT BURBAN - 61360 VIDAI  
41 juments saillies, 14 pleines, 2 vides, 25 résultats inconnus

**G TOUT POUR**, f., bai, QUELLE BELLE BULLE  
**GADJO MARVINI**, m., gris, RAZZIA MENARDIERE  
**GALATASSARAI DU LEOU**, f., bai f., ULASSAI DU LEOU  
**GANDY D'EREVAN**, m., bai, KISS ME D'EREVAN  
**GASPER DU SALVERT**, m., bai, QUENOTTE DU SALVERT  
**GENEVE DU FEUILLARD**, f., bai, LUCIOLE DE MAZIERE

**GIN UP DE GATELLET**, f., bai, PIN UP DES PERONS  
**GOLD STAR**, f., bai f., OR DE MADELEINE  
**GREAT MAGIC MS**, m., bai, MAGIE DE CARNAVAL  
**GRIEZMAN DES VALLEES**, m., bai, RAYBALDI DES MONTS  
**GUASZU DESPAGNE**, f., bai, IGUASU

**MONTE 2016** : même lieu, 40 juments saillies

**MONSIEUR D'HARMONIE**

(sfa), baicer 2000 ÉLEVÉ EN SAONE-ET-LOIRE - S.C.E.A. HARMONIE V

par GALOUBET A (sfa) et UCKASE (sfa) par DOUBLE ESPOIR (sfa) et MAINA (sfa) par HURLEVENT (sfa)

**ISO** 146 (10) **JSO** 4 **BSO** +14 (0,63) Entré au haras en **2009 - 8** produits immatriculés (7 SF), 1 indicé en SO

**MONTE 2015** : Agréé, Dr. Vét. OLIVIER MALI - 38220 VIZILLE (☎ +334.76.68.20.67)  
2 juments saillies, 1 pleine, 1 résultat inconnu

**GUITRI**, m., bai f., IDEALE DE BRESSAC

**MONTE 2016** : même lieu, 6 juments saillies

**MONTE CHRISTO**

(sfa), alezan 2000 ÉLEVÉ EN ILLE-ET-VILAINE - M. BRUNO CHASSAING

par DOLLAR DU MURIER (sfa) et ELANE (sfa) par ELF III (sfa) et GERBE D'OR (sfa) par STARTER (sfa)

**ISO** 134 (04) **JSO** 6 **BSO** +10 (0,67) Entré au haras en **2006 - 11** produits immatriculés (2 SF), 5 indicés en SO, 1 indicé en CC, 1 indicé en DR, 1 partant en endurance

**MONTE 2015** : Agréé, M. ARNAUD BONVALET - 27170 BEAUMONTEL (☎ +332.32.43.39.11)  
4 juments saillies, 4 pleines

**GET UP DU LAUNAT**, m., alezan, CELINE UP

**GOOD IDEA RISLOISE**, f., alezan, KATTI LUCERNAISE

**MONTE 2016** : même lieu, 12 juments saillies

**MONTENDER (NL)**

(kwpn), bai f. 1994 ÉLEVÉ AUX PAYS-BAS - KWPN numéro 948481 - M. JOHNNY VISSCHEDIJK

par CONTENDER (DE) (holst) et JESPRIT (kwpn) par BURGGRAAF (DE) (holst) et ESPRIT (kwpn) par ETNA (sfa)

**BSO** +21 (0,65) Entré au haras en **2006 - 237** produits immatriculés (196 SF), 11 indicés en SO, 1 indicé en DR, 2 présentés en hunter

**MEILLEURS PRODUITS INDICÉS**

MISS D'AIX Z, (z), f., 2006, ISO 149 (13) JSO 6

**PRODUIT ÉTALON**

MONTE BELLINI (DE), (westf), 2002

**PRODUITS NON PARUS ANTÉRIEUREMENT**

FANTA DU MARAIS, f, bai, 2015, QU'ELLE DU MARAIS  
 FELICHAM D'HIPPOCAMPE, f, bai f., 2015, JAÏKA DU MESNIL  
 FIGHTER FLY, m, bai, 2015, CONCORDIA DC (IT)  
 FINLAY DE MECLEUVES, m, noipan, 2015, MANON DE LORRAINE

MONTE 2015 : Agréé, S.A.S. HARAS BOIS MARGOT - 14590 LE PIN (☎ +332.31.64.03)

249 juments saillies, 112 pleines, 31 vides, 106 résultats inconnus

G STAR DE RIVERLAND, m., bai, INDUVIA DES MALAIS  
 GABIN BATILLY, m., gris, ODE DU CHALLOIS  
 GADGET DE PONTIGNY, m., noipan, QUINIOLA BOIS MARGOT  
 GAÉLIQUE DU BIOLAY, f., bai, OMEYADE DU BIOLAY  
 GAIA DE LA ROCHE, f., bai, ORPHEE DE LA ROCHE  
 GAIA DU MAGE, f., bai, BERENICE DU MAGE  
 GAIA LA JOUSSE, f., bai, TITOUANE MAUREA  
 GALANT DE L'ISLE, m., bai, MISS URANIE DE L'ISLE  
 GALANT DE RIVERLAND, m., bai, TAPILARCIA Z (BE)  
 GALATEE DE CARENE, f., bai, QUMRAN DE CARENE  
 GALATEE DE LILAU, f., bai, TIFFENE DU TERROIR  
 GALAXIE D'ESTHER, f., bai, SEPIA DE SCEVOL  
 GALAXIE MENILJEAN, f., bai f., NICKY DU VERGER  
 GALICE CONDEENNE, f., bai f., NIAOULI CONDEENNE  
 GALION D'ARMANVILLE, m., bai, HOLDING DE LA BRIK  
 GALILEO DES VIGNES, m., noipan, NUANCE DU LAVOIR  
 GAME BOY D'AFAJ, m., bai, MANUREVA DES FOURCHES  
 GANDHI DE LYR, m., bai, CORLANA DE LYR  
 GANON DES CAILLOTES, f., bai, PERLE DES ROQUES  
 GAP HORN DU RONDEAU, m., noipan, KADRYENE DU RONDEAU  
 GARANCE LA GARETTE, f., bai, MELBA DE LA JOURLAIS  
 GARIGUETTE DE KERMOR, f., bai, MADONA DE LOCHRIST  
 GASTOURELLE D'OR, f., bai, NAVAJO D'OR  
 GATSBY LE MAGNIFIQUE, m., bai f., JULIA DE SAFRAY  
 GAUDI DE LA COLLONGE, m., bai f., RUDA DE LA COLLONGE  
 GAUFRETTE DES ROCHES, f., bai, QUENOTTE DES ROCHES  
 GAUGUIN DE LESSAC, m., bai f., IMAGE D'OR  
 GAZELLE DE MAZIN, f., bai, SIRENE DE MAZIN  
 GEDINOTTE DU CLOS, f., bai f., PEPITA DE LA VIOLE  
 GEISHA DU FRESCHÉ, f., bai, QUEOPS DU FRESCHÉ  
 GEMME DE L'HACIENDA, f., bai f., UNIQUE DES PRES  
 GENGHIS KHAN, m., bai, QUOLOMBIA DE VAINS  
 GENTLEMAN DE BURGO, m., bai, OLYMPE DE BURGO  
 GENTLEMAN DU BOIS, m., bai f., QUADRILLE DE BEAUPRE  
 GEORGIO DE LA HAYE, m., bai, VENUS DE LA HAYE  
 GERBACK DES ABBAYES, m., bai, PALME DU LANDEY  
 GERBOISE SAUVAGE, f., bai, PHEDRE SAUVAGE  
 GERYON DU CHAMEUTRE, m., gris, KIM DE LA SALLE  
 GEWURTZ DE LEYSSINS, m., bai f., APRIORI DU PY  
 GEXAN O'NILLCOAST, f., bai f., OLA DU FRAU  
 GHANA DU ROND PRE, f., bai, QUELDARIOSE DECAROLLE  
 GILEINYA DU PLANT, f., bai, NAURA DU PLANT  
 GIMINY CRICKET, m., bai, REINE D'ORBEC  
 GIN TONIC DU GENET, m., noipan, CAPUCINE DU GENET  
 GINWAY DE GATINE, m., bai cl, NASLINE DU CHILLEAU

MONTE 2016 : même lieu, 168 juments saillies

TOKYO DU SOLEIL, (sfa), m., 2007, ISO 154 (16)

FLORE D INCOVILLE, f, bai, 2015, INCOVILLAISE  
 FLY ME TO ZE MOON SAM, f, noipan, 2015, OPIUM DU TALUS  
 FRIDAY NIGHT FEVER, m, bai f., 2015, TOPAZE DU VAL GUERARD  
 FURIOSA RAYE, f, bai, 2015, UNA D'HELBY

GIOCOSO RUMEL, m., bai, MINNIE MOUSSE  
 GIORGIO DE KEZEG, m., bai, WIDONA DE KEZEG (NL)  
 GIPSY DES AULNES, m., bai, KANDIE DU BOIS  
 GIRLY MENILJEAN, f., bai f., ORANE DE LA ROUVIERE (BE)  
 GIULIA D'HAUTEVILLE, f., bai, D'ELF DU PREAU  
 GIULIA DE PAUMALICE, f., bai, HOBELLIA DE BADON  
 GIVE ME DESSE, f., bai, SOJADE DE VAINS  
 GIVENCHY DE JARSAY, f., noipan, VOLINE DU BEUVRON  
 GIZMO KOKKA, m., bai, SUZIE DE LA PLACE  
 GLAMISS DES MAISONS, f., bai, SI BELLE LINE  
 GLASGOW DE KARIA, m., bai, MALIKIA  
 GLASGOW LIMIT, f., bai, GELINOTE DU LEVANT  
 GLENDORA VILLE, f., bai, LA CALAS DES HAYETTES  
 GLORIA D'ORIGNY, f., bai, REINE D'ORIGNY  
 GLORY DAYS DE FEINN, m., al bru, FORSTHEIDE (DE)  
 GOLDIKA D'AG, f., bai, UNISSON D'AG  
 GOLDLADY BOIS SOLEIL, f., bai, ORIANE D'ARGEVILLE  
 GOLIATH DE ST HUBERT, m., bai, ISIS DU MURIER  
 GOLIATH DU LOGIS, m., bai, HERA DU LOGIS  
 GONTENDER DE KERALLY, m., bai, JIRALDA DE LA HAIE  
 GOOD LUCK DU FOUR, m., baicor, TANAELE D'ORCENAI  
 GOODFLY DU VAUGUEUX, f., bai, JORLANE DE BREVE  
 GOODLUCK DU GRAND PRE, m., bai, KIMBERLEY DE GRANDRY  
 GODTHA DE MARLY, m., bai f., NOISETTE DES MULOOTES  
 GOTHAM GIRL FD, f., noipan, POP STAR MERVEILLES  
 GOYA BATILLY, m., bai, TOSCANINA BATILLY  
 GOZO DU MESLIER, m., bai f., MAHEVA DU MESLIER  
 GRACE DE BRYERE, f., bai f., MOULLETTE  
 GRACE ST VINCENT, f., bai, ICONE D'ORGLANDES  
 GRANDMEALUNELAGARETTE, m., noipan, SHILLING SUNHEUP  
 GRANIT ST GERMAIN, m., noipan, KINNA D'ETENCLIN  
 GRANT D'AUZOUX, m., bai, ALL THE BEST (BE)  
 GRAVITY DE TARAUD, f., bai, NIKITA DES ARILLES  
 GRAVITY DU MONT, m., bai f., VENISE DES VEYS  
 GRENADE BO REGARD, f., bai, TALIA DU TOT  
 GRESSE DES SEIGLIERES, f., bai, LUNA PIERREVILLE  
 GRETAGARBO BATILLY, f., bai, NUTSY DE BATILLY  
 GRIMACE DES BICHES, f., bai, COLOMBIE DES BICHES  
 GRIOTTE KOKKA, f., noipan, CHIPS KOKKA  
 GUAPA DE KERGOET, f., noipan, HABARENA  
 GUCCI MC, m., noipan, PRETORIA (NL)  
 GUERNICA LA GARETTE, f., noipan, UNEVEN SUNHEUP  
 GUIDO, m., bai, KIM DE DAMPIERRE  
 GUINNESS DE SANCY, f., bai, QUINOA BATILLY

**MOZART DE BENY**

(sfa), alezan 2000 ÉLEVÉ DANS LE CALVADOS - G.A.E.C. DE BENY

par TIMORRAK DES ISLES (sfa) et ALTESSE DE BENY (sfa) par STARTER (sfa) et PERLE NOIRE (sfa) par QUASTOR (sfa)

ISO 170 (13) JSO 6 BSO +13 (0,77) Entré au haras en 2007 - 27 produits immatriculés (21 SF), 17 indicés en SO

**PRODUIT NON PARU ANTÉRIEUREMENT**

FIGARO DE P'AIME, m, bai, 2015, ROMA DE P'AIME

MONTE 2015 : Agréé, M. BRUNO LECHEVALIER - 60300 BOREST

2 juments saillies, 2 pleines

GAITEPARISIENE D'ISLE, f., alezan, PROFITROLE DE L'ISLE

MONTE 2016 : Agréé, M. STEPHANE BENAUD - 95290 L ISLE ADAM (☎ +331.34.08.09.26)

3 juments saillies

**MOZART DES HAYETTES (BE)**

(sbs), bai 1996 ÉLEVÉ EN BELGIQUE - SBS numéro 30318 - HARAS DES HAYETTES

par PAPILLON ROUGE (sfa) et CALBONNY (NL) (kwpn) par NIMMERDOR (NL) (kwpn) et ALBONNIE (DE) (han) par ALME (sfa)

ISO 163 (08) JSO 6 BSO +18 (0,91) Entré au haras en 2001 - 172 produits immatriculés (128 SF), 80 indicés en SO, 3 indicés en CC, 1 indicé en DR, 7 présentés en hunter

**MEILLEURS PRODUITS INDICÉS**

RAVEL DES HAYETTES (BE), (sbs), h., 2001, ISO 146 (14)  
 ROXANE DES HAYETTES (BE), (sbs), f., 2001, ISO 145 (16)  
 OCEANE DE TATHOU, (sfb), f., 2002, ISO 145 (08) JSO 6  
 ORSON DES HAYETTES, (cs), m., 2002, ISO 166 (12)

MONTE 2015 : Agréé, Mme VIRGINIA MONGNE - 08240 HARRICOURT

6 juments saillies, 1 pleine, 1 vide, 4 résultats inconnus

GANDHI DELISA, f., rouan, VIOLINE DE SIVRY

MONTE 2016 : même lieu, 2 juments saillies

MELODY DES HAYETTES Z (BE), (z), f., 2004, ISO 148 (12) JSO 6  
 COOPER D'ARGOUGES, (sfa), h., 2004, ISO 152 (13) JSO 6  
 MAGIQUE VH MOESHOF Z (BE), (z), f., 2005, ISO 153 (16)

**MR BLUE (NL)**

(kwpn), gr tru 1988 ÉLEVÉ AUX PAYS-BAS - KWPN numéro 4049 - M. H. POTZE

par COUPERUS (kwpn) et ACARLA (kwpn) par OLDENBURG (se) et PICARLA (se) par JOOST (NL) (holst)

ISO 120 (04) BSO +22 (0,98) BCC +19 (0,53) BDR +2 (0,68) Entré au haras en 1998 - 693 produits immatriculés (291 SF), 506 indicés en SO, 24 indicés en CC, 21 indicés en DR, 1 partant en endurance, 82 présentés en hunter

**MEILLEURS PRODUITS INDICÉS**

LADY IN BLUE, (sfa), f., 1999, ISO 166 (10) JSO 6  
 LAUREN BLUE, (sfa), f., 1999, ISO 148 (08) JSO 5  
 WABLIET MISTER CASH (BE), (bwp), h., 1999, ISO 171 (13)  
 MESSIDOR SAINT PIERRE, (sfa), h., 2000, ISO 164 (13)  
 MONACO D'AUVRAY, (sfa), m., 2000, ISO 146 (10) JSO 6  
 MY BABY BLUE BATILLY, (sfa), m., 2000, ISO 150 (09) JSO 6  
 NAUSICAA DU SAULCY, (sfa), f., 2001, ISO 150 (12) JSO 6  
 O'MALLEY MAUREA, (sfa), m., 2002, ISO 141 (08) JSO 6  
 ONE TWO SEMILLY, (sfa), m., 2002, ISO 140 (12)

ORBLEU ST SIMEON, (sfa), h., 2002, ISO 146 (13) JSO 6  
 PACTOL FRACE, (sfa), h., 2003, ISO 156 (15)  
 PANTHERE DE BACON, (sfb), f., 2003, ISO 140 (16) JSO 5  
 PEACE OF BLUE (US), (cs), m., 2003, ISO 147 (13)  
 PINK, (sfa), f., 2003, ISO 159 (13)  
 POLYDOR DU TEMPLE, (sfa), m., 2003, ISO 148 (12) JSO 6  
 PONTTHUAL BLOU, (sfa), m., 2003, ISO 141 (13)  
 POUPEE DE LANDETTE, (sfa), f., 2003, ISO 146 (09) JSO 6

PRESTIGE DU BANCO, (sfa), m., 2003, ISO 142 (12)  
 PRINCE BLUE, (sfa), m., 2003, ISO 157 (12) JSO 5  
 PRINCESSE RAYE, (sfa), f., 2003, ISO 140 (13) JSO 4  
 QAID LOUVIERE, (sfa), m., 2004, ISO 163 (14) JSO 6  
 QORAIL M'AUREA, (sfa), m., 2004, ISO 143 (10) JSO 6  
 QORRY BLUE D'ARGOUGES, (sfa), h., 2004, ICC 148 (13) JCC 6  
 QUAMIKASE DES FORETS, (sfa), m., 2004, ISO 181 (15)  
 QUARTEL DU MAZES, (sfa), m., 2004, ISO 166 (13) JSO 5  
 QUASTOR DE LA VALLEE, (sfa), h., 2004, ISO 158 (13) JSO 6  
 QUIBELLE DES HURETTES, (sfa), f., 2004, ISO 142 (11)  
 QUIMONO NOIR BLONDEL, (sfa), h., 2004, ISO 148 (13) JSO 5  
 QUIRI DE BLONDEL, (sfa), h., 2004, ISO 145 (16) JSO 5  
 RAFALE DES HOTEAUX, (sfa), f., 2005, ISO 150 (12) JSO 6  
 RAMSES DU RIPEL, (sfa), m., 2005, ISO 150 (15) JSO 5  
 RIVEGAUCHE DE JARSAY, (sfa), m., 2005, ISO 144 (14) JSO 4  
 ROCK CHERRY, (sfb), h., 2005, ICC 147 (12)  
 ROMANTICA LA TULLIERE, (sfa), f., 2005, ISO 141 (14)  
 ROMEO DE VILLARET, (sfa), m., 2005, ISO 151 (16)  
 ROYALTIE DU GAS, (sfa), f., 2005, ISO 141 (11)  
 RUBIS BLUE DU BASSIN, (sfa), m., 2005, ISO 151 (15)

#### PRODUITS ÉTALONS

PLOT BLUE (NL), (kwpm), 1997 BSO +13 (0,50)  
 MONACO D'AUVRAY, (sfa), 2000, ISO 146 (10) JSO 6 BSO +16 (0,62)  
 MY BABY BLUE BATILLY, (sfa), 2000, ISO 150 (09) JSO 6 BSO +11 (0,64) BDR +2 (0,40)  
 O'MALLEY M'AUREA, (sfa), 2002, ISO 141 (08) JSO 6 BSO +15 (0,63)  
 PEPPER BLUE SEBIOUNE, (sfa), 2003, ISO 134 (08) JSO 5 BSO +17 (0,62) - Castré en 2013  
 PRESTIGE DU BANCO, (sfa), 2003, ISO 142 (12) BSO +16 (0,63)  
 PRINCE BLUE, (sfa), 2003, ISO 157 (12) JSO 5 BSO +16 (0,72) - Mort en 2014  
 QAID LOUVIERE, (sfa), 2004, ISO 163 (14) JSO 6 BSO +15 (0,72)  
 QUAMIKASE DES FORETS, (sfa), 2004, ISO 181 (15) BSO +28 (0,81)  
 QUIRINAL DE BLONDEL, (sfa), 2004, ISO 130 (12) JSO 5 BSO +13 (0,60) - Castré en 2013  
 QUIZZ DE PUCHAY, (sfa), 2004, ISO 138 (16) BSO +12 (0,62)  
 REKOR DE TRIAVAL, (sfa), 2005, ISO 132 (12) JSO 5 BSO +11 (0,68)  
 RIVEGAUCHE DE JARSAY, (sfa), 2005, ISO 144 (14) JSO 4 BSO +17 (0,59)  
 ROMEO DE VILLARET, (sfa), 2005, ISO 151 (16) BSO +18 (0,58)  
 MISTER CHAYOTTES Z (BE), (z), 2007, ISO 138 (15) BSO +17 (0,59)  
 TOP HAT, (sfa), 2007, ISO 117 (12) BSO +9 (0,58)  
 UNIBLUE DELA HAGUILLE, (sfa), 2008 BSO +3 (0,47) - Castré en 2012

**MONTE 2015** : Étranger, LIEU D'ELEVAGE EN ITALIE - ITALIE

4 juments saillies, 4 pleines

GEB DU TALUS, m., gris, IDOLE DU TALUS

GNAGA BOH FLY, m., baimel, BELLADONNA DI MEZZOGRANO (IT)

**MONTE 2016** : Agréé, S.A.S. GROUPE FRANCE ELEVAGE - 14700 FALAISE (☎ +332.31.40.19.88)

1 jument saillie

Mort en 2009

SAPHYR DES LACS, (sfa), h., 2006, ISO 170 (16) JSO 6  
 SHERAZAD DE LOUVIERE, (sfa), f., 2006, ICC 145 (16) JCC 6  
 SIAM DE LA BATIA, (sfa), f., 2006, ISO 147 (16) JSO 6  
 SONGE BLEU DES VATYS, (sfa), h., 2006, ISO 152 (16) JSO 6  
 SORIATANE DU PLANT, (sfa), f., 2006, ISO 140 (12) JSO 6  
 SUNDAY BLUE DE CLAIX, (sfa), h., 2006, ISO 145 (12) JSO 6  
 SUNSHINE ROYAL, (sfa), h., 2006, ISO 143 (12) JSO 6  
 TABASCO DES CABANES, (sfa), m., 2007, ISO 143 (16) JSO 6  
 TALMA DE L'ORGERE, (sfa), f., 2007, ISO 141 (16)  
 TANAKA COPPINGER, (sfa), h., 2007, ISO 140 (13) JSO 6  
 THEMIS DES SARTHES, (sfa), m., 2007, ISO 142 (16) JSO 4  
 TWISTERBLUE, (sfa), h., 2007, ISO 142 (16) JSO 5  
 ULTRA BLUE DE JAURAND, (sfa), h., 2008, ISO 141 (14) JSO 6  
 ULTRAMONDINE TREIZE, (sfa), f., 2008, ISO 141 (14) JSO 6  
 ULYS DES BELERBES, (sfa), h., 2008, ISO 146 (14) JSO 6  
 URRICANNE DES CELTES, (cs), f., 2008, ISO 142 (15) JSO 6  
 UZARA DU PLANT, (sfa), f., 2008, ISO 150 (14) JSO 6  
 VAKMAN DES FONTAINES, h., 2009, ISO 140 (15) JSO 6  
 VICTORIA DE MELA, f., 2009, ISO 140 (15) JSO 6

GRAAL DU TALUS, m., gris, QUELLE DU TALUS

GROOVE DU LYS, m., alzmel, REDOWA FONTANEL

#### MR FLY DE LANDETTE (sfa), gris 2000 ÉLEVÉ EN MAYENNE - Mme SYLVIE THOMAS

par GALOUBET A (sfa) et SUNFLY (ac) par SUMBEAM (aa) et FLYING HAIR (ps) par FLYING RELIC (ps)

ISO 135 (15) JSO 6 BSO +13 (0,80) Entré au haras en 2007 - 112 produits immatriculés (95 SF), 27 indicés en SO, 2 indicés en CC, 2 indicés en DR, 3 présentés en hunter

#### PRODUITS NON PARUS ANTERIEUREMENT

FAIRLY DE VIEVE, f, gris, 2015, GIPSY FONTAINE

FINANCIER EVRONAIS, m, noipan, 2015, NICOLE DE BREE

**MONTE 2015** : Agréé, Mme SYLVIE THOMAS - 53600 MEZANGERS

17 juments saillies, 13 pleines, 4 résultats inconnus

GETFLY DE LANDETTE, m., alezan, QUOQUINE DE LANDETTE

GLASGOW DE CEUTI, m., alezan, TEBE DE LA FENDERIE

GLORIEUSE DE GARENNE, f., alezan, VICTOIRE DU PERRY

GRELIN DU MURIER, m., alezan, VIRVOLTE DU MURIER

GRIVE DU MURIER, f., alezan, MUSE DU MURIER

GROOM DE BRUYERE, m., gris, SAINTE MISSION

GUCCI DU FIEF, m., bai f., PERLE DU FIEF

GUESS DU FIEF, f., bai, MILADIE DU FIEF

**MONTE 2016** : Agréé, Mme AUDREY SANTUCCI ALLIX - 53290 BEAUMONT PIED DE BOEUF (☎ +332.43.07.62.15)

13 juments saillies

#### MURIESCO DU COTENTIN (sfa), bai 2000 ÉLEVÉ DANS LA MANCHE - M. MICHEL TRUFER et M. PIERRE LE BOULANGER

par DOLLAR DU MURIER (sfa) et ELISA DE BREKKA (sfa) par QUIDAM DE REVEL (sfa) et PIVOINE DE BREKKA (sfa) par KAYACK (sfa)  
 ISO 147 (09) JSO 6 BSO +18 (0,87) Entré au haras en 2006 - 69 produits immatriculés (9 SF), 48 indicés en SO, 6 indicés en CC, 1 indicé en DR, 1 partant en endurance, 10 présentés en hunter

#### MEILLEURS PRODUITS INDICÉS

TWIST DE LA BUTTE, (sfa), h., 2007, ISO 141 (16)

ULANE BELMANIERE, (sfa), f., 2008, ISO 147 (16) JSO 5

URANUS D'OMONVILLE, (sfa), h., 2008, ISO 144 (14) JSO 6

**MONTE 2015** : Agréé, S.A.S. GENES DIFFUSION - 59500 FRAIS MARAIS (☎ +333.27.99.29.29)

6 juments saillies, 2 pleines, 4 résultats inconnus

G STAR DE BERSAC, m., alezan, LAURINE DE BERSAC

**MONTE 2016** : même lieu, 2 juments saillies

#### MYLORD CARTHAGO (sfa), gris 2000 ÉLEVÉ DANS LE PUY-DE-DOME - Mme PAULE BOURDY DUBOIS

par CARTHAGO (DE) (holst) et FRAGRANCE DE CHALUS (sfa) par JALISCO B (sfa) et NIFRANE (sfa) par FURY DE LA CENSE (sfa)

ISO 178 (12) JSO 6 BSO +25 (0,99) BCC +18 (0,67) Entré au haras en 2005 - 1118 produits immatriculés (718 SF), 665 indicés en SO, 47 indicés en CC, 22 indicés en DR, 1 présenté à l'attelage, 79 présentés en hunter

#### MEILLEURS PRODUITS INDICÉS

SURF DE LA CENSE, (sfa), h., 2006, ISO 153 (14) JSO 5

TIM DE LA LANDE, (sfa), h., 2007, ICC 143 (14) JCC 6

TIMON D'AURE, (sfa), h., 2007, ISO 162 (16) JSO 6

TINO LA CHAPELLE, (sfa), h., 2007, ISO 161 (16)

TIP TOP DES TESS, (sfa), h., 2007, ISO 150 (16)

TOLEDE DE MESCAM, (sfa), f., 2007, ISO 151 (15)

TORERO DU LOZON, (sfa), h., 2007, ISO 146 (16)

TOSCANE DE L'ISLE, (sfa), f., 2007, ICC 140 (13) JCC 6

TOTEM DE BRECEY, (sfa), h., 2007, ISO 147 (16) JSO 5

TRAVIATA DU LESME, (sfa), f., 2007, ISO 143 (13) JSO 6

TWENTYTWO DES BICHES, (sfa), f., 2007, ISO 168 (16) JSO 6

UHLAN OKKOMUT, (sfa), h., 2008, ISO 153 (16) JSO 6

UN LORD DU ROZEL, (sfa), h., 2008, ISO 142 (14) JSO 6

UP DAISY DE SULLY, (sfa), f., 2008, ISO 143 (15)

URANE DU BUSSON, (sfa), f., 2008, ISO 147 (14) JSO 6

UTAHMANO ALU, (sfa), h., 2008, ISO 141 (16) JSO 4

UTES DE BIENVENU, (sfa), f., 2008, ISO 140 (14) JSO 6

UTOPIE VILLELONGUE, (sfa), f., 2008, ISO 160 (16) JSO 6

UZELLE D'ARTHENAY, (sfa), f., 2008, ISO 143 (16) JSO 5

VALMY DE LA LANDE, m., 2009, ISO 151 (15) JSO 6

VANINA DE SULLY, f., 2009, ISO 140 (15) JSO 6

VICTORIA DU MESNIL, f., 2009, ISO 142 (15) JSO 6

VIRTUOSE BREIL, h., 2009, ISO 144 (15) JSO 6

VIVA D'AURE, f., 2009, ISO 141 (15) JSO 6

ABSINTHE DU ROZEL, f., 2010, ISO 142 (16) JSO 5

ALCAZAR DU MOULIN, h., 2010, ISO 140 (16)

ALITA DES ISLES, f., 2010, ISO 140 (16) JSO 5

ATOME DES ETISSES, m., 2010, ISO 143 (16) JSO 5

AZARIA DINERO, f., 2010, ISO 150 (16) JSO 5



## PRODUITS ÉTALONS

**TOURON DU CRIEU**, (sfa), 2007  
**UGO DU MARQUET**, (sfa), 2008, **ISO** 135 (16) **JSO** 5 **BSO** +17 (0,59)  
**ULYSSE DU GRANIT**, (sfa), 2008, **ISO** 120 (13) **BSO** +11 (0,56) - Castré en 2011  
**UNESPERATE D'EMMA**, (sfa), 2008 **BSO** +7 (0,52) - Castré en 2013  
**VALMY DE LA LANDE**, 2009, **ISO** 151 (15) **JSO** 6 **BSO** +19 (0,61)  
**VOLTIGEUR DU BOIS**, 2009 **BSO** +2 (0,56)  
**BACHUS DE LA BARRE**, 2011  
**BAL MASQUE RIGOULOTS**, 2011 **BSO** +2 (0,48)  
**BENTLEY SUNHEUP**, 2011 **BSO** +17 (0,40)  
**BIG BANG DES GENETS**, 2011, **ISO** 114 (15) **BSO** +15 (0,55)  
**BULGA DES EPASSES**, 2011  
**CALYPSO DE PAREID**, 2012, **ISO** 110 (16) **BSO** +6 (0,52)

## PRODUITS NON PARUS ANTÉRIEUREMENT

**BONSAI DE BREVE**, h, gris, 2011, OAXACA DE BREVE  
**ENSOR DE KERGLENN**, m, bai, 2014, BACCARA DE KERGLENN  
**FAUSTINE DE KERGLENN**, f, gris, 2015, BACCARA DE KERGLENN

**FIGARO DE LA CHAULE**, m, bai, 2015, NEYKEN DE LA CHAULE  
**FIGEAC DE ME**, m, aubere, 2015, GELSEMINE GESMERAY

## MONTE 2015 : Agréé, S.A.R.L. FRANCE ETALONS - 08250 TERMES

93 juments saillies, 59 pleines, 1 vide, 33 résultats inconnus

**GAIA D NOIRES FEIGNES**, f., gris, NOISETTE DU VERDELOT  
**GAINSBURG DE BEDON**, m., bai f., INSOLENT DE BEDON  
**GAIOLÉ DES R**, f., alezan, IOLE D'HELBY  
**GALAXIE DU ROZEL**, f., alezan, QUINTE DU ROZEL  
**GALEGA DU CHANOIS**, m., bai, ULMAIRE DU CHANOIS  
**GALEOPSIS DE BEDON**, m., alezan, OLIPOP (DE)  
**GALION DE LA LANDE**, m., alezan, RAMURE DE LA LANDE  
**GANDHI DU PARADIS**, m., al bru, ERYNE DU PARADIS Z (BE)  
**GANGSTER D'EIFEL**, m., alezan, QUIVA HOY  
**GANGSTER MONTGOTHIER**, m., bai, KELLY MONTGOTHIER  
**GARANCE DE LA MURE**, f., noipan, CARMEN (DE)  
**GARFUNKEL D'ARGONNE**, m., bai, SIMONE D'ARGONNE  
**GATSBY DE LA CLOSERIE**, m., al fon, JALNA DE RUMILLY  
**GATSBY DE TALMA**, m., bai cl, PERINE DU MOULIN  
**GAVRINIS LAOUEN**, f., bai, MANON DE LONGVAUT  
**GAZELLE DE BLAGNY**, f., gris, RIBAMBELLE DE BLAGNY  
**GAZELLE DU GUI**, f., bai, MASCOTTE DU GUI  
**GEMTWIST**, m., gris, JOLIE MEUNIÈRE  
**GENESIS DE TALMA**, m., gris, VERY NICE DE TALMA  
**GENIUS DE VIE**, m., bai, KANTATE DU SYRE  
**GENTLEMEN DU BOULY**, m., alezan, IZARRA DU BOULY  
**GIANNA DE TALMA**, f., alezan, KARLA DE TOSCANE  
**GINFIZZ DU VARTELLIER**, f., alezan, JIFFY DU VARTELLIER  
**GINGKO DU BOISDEVILLE**, m., gris, VALSE DU BOISDEVILLE  
**GINSENG BOISDEVILLE**, m., gris, VALSE DU BOISDEVILLE

**GITAN DU MARAIS**, m., bai, BOHEME DU MARAIS  
**GLAMOR DE VIE**, f., alezan, KANTATE DU SYRE  
**GLAMOUR DU LAC**, f., gris, TITE FLEUR DU LAC  
**GOLD STAR DE BAIMONT**, m., bai, STAR DE BAIMONT  
**GOLDEN BOY DU CHENE**, m., alezan, TOSCANE DU CHENE  
**GOLDWINLADY DU CHED**, f., gris, LUTINE DU DORLON  
**GOOD GUY LES VILLAS**, m., bai, OBIANCA D'AMAURY  
**GOOD LUCK D'AMY**, m., gris, JADE D'AIMEY  
**GOSPELLE N'JOY**, f., gris, IZARA DE SIVRY  
**GOSSIP DE MALAU**, f., gris, KALINE DE RHETORIE  
**GOULIARD D'OURAGAN**, m., gris, Q'ZEUS FOR EVER  
**GRACIEUX DE LA HUTTE**, f., alezan, TSARINA DU HOUSSOIT (BE)  
**GRANCOEUR DE BLOIS**, m., bai, HIPPIE DU TALBAR  
**GRANIT DE LA MURE**, m., bai f., CARMEN (DE)  
**GRAPHITIE DE CO'RAIL**, f., alezan, QOUEM'S DE CORAIL  
**GRIZMANN DE ARRATIA**, m., alzel, LAKME DE MESILLE  
**GRIM DES FONTENOTTES**, m., bai, REVE D'ARGONNE  
**GRINTA SPECIAL**, f., al fon, SOMETHING SPECIAL 005 (DE)  
**GRJOTTE DE PAIL**, f., gris, HERMINE DU BOSC  
**GRISMALE D'YON**, m., rouan, ILLEDEGARDE  
**GUARNICA DE PRANZAC**, f., alezan, SUZI DE PRANZAC  
**GUCCI DE MATHALYS**, m., alezan, CROCUS Z (BE)  
**GUERRIERE D'ESPRIT**, f., bai, IOU DU THEILLET  
**GULIGULI NOUVOLIEU**, m., gris, THORA DU PARC

## MONTE 2016 : même lieu, 184 juments saillies

## NABAB DE REVE (BE)

(sbs), bai 1990 ÉLEVÉ EN BELGIQUE - SBS numéro 106995 - M. STEPHAN DE BRUYN

par QUIDAM DE REVEL (sfa) et MELODIE EN FA (sfa) par ARTICHAUT (sfa) et CARAVELLE (sfa) par BEL AVENIR

**BSO** +15 (0,98) Entré au haras en 1998 - 699 produits immatriculés (306 SF), 366 indicés en SO, 6 indicés en CC, 11 indicés en DR,

1 partant en endurance, 33 présentés en hunter

## MEILLEURS PRODUITS INDICÉS

**LAPAGAYO (BE)**, (sbs), h., 1995, **ISO** 156 (03)  
**SURREALIST VAN'T PARADIS (BE)**, (wp), m., 1995, **ISO** 153 (06)  
**MENTOR DE SMET (BE)**, (sbs), h., 1996, **ISO** 169 (09)  
**ULTIMAAT DE LITRANGE XXII (BE)**, (wp), h., 1997, **ISO** 145 (04)  
**ULTIMO (BE)**, (bwp), h., 1997, **ISO** 151 (06)  
**LETOILE DU MONTOIS**, (sfb), f., 1999, **ISO** 145 (11)  
**WALLOON DE MUZE (BE)**, (bwp), f., 1999, **ISO** 160 (11)  
**WATCH ME DE REVE BOVENHOE (BE)**, (wp), f., 1999, **ISO** 145 (09)  
**WIDO (BE)**, (bwp), m., 1999, **ISO** 163 (10) **JSO** 6  
**WINSOME VAN DE PLATAAN (BE)**, (bwp), m., 1999, **ISO** 174 (11)  
**ABRA VAN HET ROZENHOF (BE)**, (bwp), h., 2000, **ISO** 146 (12) **JSO** 6  
**ANDY (BE)**, (bwp), h., 2000, **ISO** 145 (12)  
**AQUIRA DE SAINT PIERRE (BE)**, (bwp), f., 2000, **ISO** 148 (13)

**BACARÉ VAN HET LAMBROECK (BE)**, (wp), h., 2001, **ISO** 150 (12) **JSO** 6  
**BILLUND D'ARSOUILLES (BE)**, (bwp), m., 2001, **ISO** 155 (09)  
**COLOMBO VAN DEN BLAUWAERT (BE)**, (wp), h., 2002, **ISO** 163 (12)  
**PARAGUANA DES DAMES (BE)**, (sfa), f., 2003, **ISO** 144 (12)  
**PIRATE ANDALOU**, (sfa), h., 2003, **ISO** 158 (13) **JSO** 4  
**POKER DES DAMES (BE)**, (sfa), h., 2003, **ISO** 161 (14)  
**EQUADOR VAN'T ROOSAKKER (BE)**, (bwp), h., 2004, **ISO** 173 (14)  
**TELSTAR DE LA POMME**, (sfa), m., 2007, **ISO** 149 (13) **JSO** 6  
**URAEUS BLANC**, (sfa), m., 2008, **ISO** 142 (16)  
**ANGIE DE PRISSEY**, f., 2010, **ISO** 140 (16)  
**ARCANGE DE L'ARC**, h., 2010, **ISO** 145 (16)

## PRODUITS ÉTALONS

**KASHMIR VAN'T SCHUTTERSCHO (BE)**, (bs), 1994 **BSO** +23 (0,98)  
**VIGO D'ARSOUILLES (BE)**, (bwp), 1998 **BSO** +18 (0,88)  
**PAGNY DU FLEURY (BE)**, (sbs), 1999, **ISO** 139 (09) **JSO** 6 **BSO** +14 (0,64)  
**PICASSO DU FLEURY (BE)**, (sbs), 1999, **ISO** 133 (08) **JSO** 4 **BSO** +11 (0,59)  
**WIDO (BE)**, (bwp), 1999, **ISO** 163 (10) **JSO** 6 **BSO** +12 (0,73)  
**CAREMBAR DE MUZE (BE)**, (bwp), 2002 **BSO** +13 (0,55)  
**NICK DES HAYETTES Z (BE)**, (z), 2004, **ISO** 135 (10) **JSO** 6 **BSO** +13 (0,59) - Castré en 2009  
**GLASGOW W VH MERELSNEST (BE)**, (bwp), 2006  
**TELSTAR DE LA POMME**, (sfa), 2007, **ISO** 149 (13) **JSO** 6 **BSO** +20 (0,70)  
**CADEAU DE MUZE (BE)**, (sbs), 2008  
**INSHALLAH DE MUZE (BE)**, (bwp), 2008 **BSO** +16 (0,40)  
**URAEUS BLANC**, (sfa), 2008, **ISO** 142 (16) **BSO** +19 (0,59)  
**ABIBY BLANC**, 2010 **BSO** +12 (0,40)  
**FLYING MORGENSTER (NL)**, (kwpn), 2010 - Mort en 2014  
**CASH COT CHAT**, 2012 **BSO** +8 (0,49)

## PRODUITS NON PARUS ANTÉRIEUREMENT

**CAPRICCIO DE LOUAN**, m, alezan, 2012, OLYMPIA DE LOUAN  
**CHARLIZE DE LOUAN**, f, baicet, 2012, ROMANE DE LOUAN  
**ENABEY KAIZEN**, m, bai, 2014, MONEY DE KREISKER

**FLECHE DE SIJU**, f, bai, 2015, OLGA DES VAUX  
**FREEDOM BO REGARD**, m, bai, 2015, TALIA DU TOT

## MONTE 2015 : Étranger, LIEU D'ELEVAGE EN BELGIQUE - BELGIQUE

20 juments saillies, 11 pleines, 1 vide, 8 résultats inconnus

**GABAB MOTTEVILLE**, m., noipan, VOLEIDA Z (NL)  
**GALANT DE CHAP**, m., alezan, ROCKSTAR DU MERVAUX  
**GALLIA DE NEUWIL**, f., bai, COQUETTE DE NEUWIL  
**GANGSTER DU VILLON**, m., bai, QUÉDIE DES ETISSES  
**GEISHA D'INES**, f., alezan, QUÉTCHA D'INES

**GEMINI DE NEUWIL**, f., noipan, BLACK SWAN DE NEUWIL  
**GLUTENFREE DES CABANE**, m., bai, CATINKE DES CABANES  
**GODANSEUR DE BOGUIN**, m., bai, NOCTURNE DE BOGUIN  
**GOTHA D'AIX**, m., alezan, QUALITY D'AIX (DE)  
**GRENNADINE OF COCO**, f., alezan, MOULITTE

## MONTE 2016 : Agréé, Mme JULIETTE MEGRET - 14340 CORBON

3 juments saillies

## NABBUCO

(sfa), bai 2001 ÉLEVÉ EN ILLE-ET-VILAINE - M. BRUNO CHASSAING

par DOLLAR DU MURIER (sfa) et IBERIA II (sfa) par COR DE LA BRYERE (sfa) et ESTRELLA DEL DIA (sfa) par GALOUBET A (sfa)

**ISO** 150 (12) **JSO** 6 **BSO** +16 (0,76) Entré au haras en 2006 - 43 produits immatriculés (36 SF), 19 indicés en SO, 1 indicé en CC,

2 présentés en hunter

**PRODUITS NON PARUS ANTÉRIEUREMENT**

**CONVENTINA DE RIJSTER**, f, bai, 2012, MALINE D'OUEST  
**FAVORITE DE RACHES**, f, bai, 2015, BEAUTYFUL DE RACHE

**FITNESS DU RYVELD**, f, bai, 2015, UHELLEMME DE CALECANÉ

**MONTE 2015** : Étranger, LIEU D'ÉLEVAGE EN BELGIQUE - BELGIQUE  
 5 juments saillies, 5 pleines

**GOLDIKA DU PLACID**, f, bai, NOHIKA D'OR DU PLACID  
**GOOD DEAL DU THALIE**, m., bai f., POLESTAR MAIL

**GUZZI DE GALESTE**, f., bai, ODETTE DE GALESTE

**NARTAGO**

(sfa), gris 2001 ÉLEVÉ DANS LA MANCHE - Mme THERESA MALTA DA COSTA

par CARTHAGO (DE) (holst) et SABATINA DES PRES (sfa) par HURLEVENT (sfa) et IRLANDAISE (sfa) par LE ROI (ps)

**ISO 135 (10) JSO 5 BSO +17 (0,89) BDR +1 (0,46)** Entré au haras en **2005 - 224** produits immatriculés (168 SF), 61 indicés en SO, 6 indicés en CC, 5 indicés en DR, 8 présentés en hunter

**MEILLEURS PRODUITS INDICÉS**

**SABINE DES IBIS**, (sfa), f., 2006, **ISO 145 (16) JSO 6**  
**SELLIA DU BESSIN**, (sfa), f., 2006, **ISO 152 (15)**  
**SHAMIRA SEMILLY**, (sfa), f., 2006, **ISO 142 (12) JSO 6**

**TYPHON DE LA CENSE**, (sfa), h., 2007, **ISO 144 (16) JSO 6**  
**VARTAGO DU DORSET**, h., 2009, **ISO 143 (15) JSO 6**

**PRODUITS ÉTALONS**

**THAIBE DE BLONDEL**, (sfa), 2007, **ISO 109 (12) BSO +14 (0,57)** - Castré en 2011  
**CAPTAIN SEMILLY**, 2012, **ISO 117 (16) BSO +12 (0,51)**

**PRODUITS NON PARUS ANTÉRIEUREMENT**

**DAME DU BUISSON**, f, gris, 2013, OASIS DU RUISSEAU  
**DIS MOI OUI BOOP**, h, alezan, 2013, BEAUTY BOOP

**FORT DES CRESNAYS**, m, rouan, 2015, JINNY DES OLLONNES

**MONTE 2015** : Agréé, M. FREDERIC LAVOINNE - 14400 GUERON (☎ +332.31.22.49.82)

24 juments saillies, 10 pleines, 1 vide, 13 résultats inconnus

**GALIPETTE DU PATIS**, f, bai, GAUSIE  
**GAROTA DE IPANEMA MC**, f, gris, RADJA DE LAUBRY (BE)  
**GAZELLE DU BOIS**, f., gris, SAWANDHA DU BOIS  
**GENNY DU MESNILDOT**, f., bai, STAR CELCO  
**GILLIE DU CLAUUX**, f., alezan, PIXIE QUEEN

**GINKGO JACOB**, m., rouan, POURSUITE JACOB  
**GO BREXIT DU BARY**, f., gris, URIANE DE CAVILLY  
**GRACIEUSE D'EGLEFIN**, f., bai, PELAGIE DES PRES  
**GULLIVER DES FLAGUES**, m., bai f., BAGHERRA DES FLAGUES

**MONTE 2016** : Agréé, Dr. Vét. JEAN-NOEL POITAU - 62240 WIRWIGNES (☎ +333.21.83.17.24)

27 juments saillies

**NATHAN DE LA TOUR**

(aa), gris 2001 ÉLEVÉ DANS LA VIENNE - M. JEAN-MICHEL GARNIER

par FUSAIN DU DEFY (aa) et SUZY DE LA TOUR (aa) par FARITCHOU (aa) et CAROLE DE ROCHE (aa) par ARLEQUIN (\*aa\*)

**ISO 147 (08) JSO 6 BSO +2 (0,85) BCC +1 (0,46)** Entré au haras en **2006 - 138** produits immatriculés (17 SF), 41 indicés en SO, 14 indicés en CC, 7 indicés en DR, 1 partant en endurance, 1 présenté en hunter

**PRODUITS ÉTALONS**

**TORRENT BIBOULET**, (aa), 2007, **ISO 125 (12) JSO 5**  
**QUANTAIN DE SAND**, (aa), 2012, **ICC 112 (16)**

**PRODUIT NON PARU ANTÉRIEUREMENT**

**FAIRLINE DE SAUVIN**, f, baimel, 2015, O'VIVE DE SAUVIN

**MONTE 2016** : Agréé, ASSOCIATION GENETIQU ANGLLO - 47600 NERAC (☎ +335.24.31.50.59)

29 juments saillies

**NECTAR DES FORETS**

(sfa), alezan 2001 ÉLEVÉ DANS LA MANCHE - M. FABRICE PARIS et M. GUY PARIS

par DIAMANT DE SEMILLY (sfa) et JUNTE DES FORETS (sfa) par SUPER DE BOURRIERE (sfa) et MAY FLOWER III (sfa) par URIEL (sfa)

**ISO 163 (10) JSO 6 BSO +19 (0,90) BDR +2 (0,50)** Entré au haras en **2005 - 125** produits immatriculés (45 SF), 67 indicés en SO, 9 indicés en CC, 7 indicés en DR, 6 présentés en hunter

**PRODUIT ÉTALON**

**TRISKEL DU BREUIL**, (sfb), 2007, **ISO 118 (16) BSO +4 (0,56)**

**MONTE 2015** : Agréé, S.A.R.L. HARAS DE SAINT-LO CENTRE DE REPRODUCTION - 50000 ST LO

2 juments saillies, 1 pleine, 1 résultat inconnu

**GAZOLINE D'UCH**, f., bai, PLUS VIVE

**MONTE 2016** : Agréé, S.A.R.L. FRANCE ETALONS - 08250 TERMES

18 juments saillies

**NEGRO (NL)**

(kwpn), noipan 1995 ÉLEVÉ AUX PAYS-BAS - KWPN numéro 952451 - M. W. BORGERS

par FERRO (NL) (kwpn) et FEWRIE (se) par VARIANT (se) et MEWRI (se) par GONDELIER (se)

**BDR +22 (0,73)** Entré au haras en **2001 - 87** produits immatriculés (9 SF), 18 indicés en SO, 3 indicés en CC, 17 indicés en DR, 1 présenté en hunter

**MEILLEURS PRODUITS INDICÉS**

**SANDER (NL)**, (kwpn), h., 1999, **IDR 145 (14)**

**SIMON BONTJE (NL)**, (kwpn), h., 1999, **ISO 153 (13)**

**MONTE 2015** : Agréé, CLINIQUE VETERINAIRE DE RANDAN - 63310 RANDAN

4 juments saillies, 4 pleines

**GALATE DE LA BARONNIE**, f., noir, ANABEL DE LA BARONNIE  
**GEM GREZ NEUVILLE**, f., noir, WHATELSE DE SAINT VAL (NL)

**GIO DE GREZ NEUVILLE**, m., al bru, T NOTE DE JAZZ (NL)  
**GIRLY GIRL DE MOSNET**, f., bai, CARTE NOIRE (DE)

**MONTE 2016** : Agréé, Mme BEATRICE DRIGEARD DESGARNIER - 42170 ST JUST ST RAMBERT (☎ +334.77.52.13.00)

3 juments saillies

**NEGUS DE TALMA**

(sfa), bai 2001 ÉLEVÉ DANS LES ARDENNES - Dr. Vét. MICHEL GUIOT et Dr. Vét. CHRISTOPHE MUTTER

par QUICK STAR (sfa) et JAMAÏQUE DE TALMA (sfa) par NIDOR PLATIERE (sfa) et QUEREL DES ETANGS (sfa) par COR DE CHASSE (sfa)

**ISO 142 (09) JSO 6 BSO +26 (0,91)** Entré au haras en **2006 - 186** produits immatriculés (101 SF), 81 indicés en SO, 5 indicés en CC, 2 indicés en DR, 11 présentés en hunter

**MEILLEURS PRODUITS INDICÉS**

**TANGO D'ECRY**, (sfa), h., 2007, **ISO 145 (16)**  
**TIPTOP DE MERE**, (sfa), h., 2007, **ISO 145 (16)**

**TUMPLAI DU FAUBOURG**, (sfa), m., 2007, **ISO 145 (15) JSO 4**

**PRODUITS NON PARUS ANTÉRIEUREMENT**

**DEDE TOP**, h, noipan, 2013, JAZZIE DES GRANGES  
**ET TAC DE THEYSSAMY**, m, bai f., 2014, FLAMME DU NERETZ  
**ET TIC DE THEYSSAMY**, m, bai f., 2014, FLAMME DU NERETZ  
**FABLE DU PIN**, f, bai, 2015, ROSIE DE LA CENSE

**FERIA DU FAUBOURG**, f, bai, 2015, MINUIT DU FAUBOURG  
**FICELLE DU FAUBOURG**, f, bai, 2015, QUILTY DU FAUBOURG  
**FIDELLE DU FAUBOURG**, f, bai, 2015, RIMELLE DU FAUBOURG  
**FLY UP DES CORBRANDES**, f, bai f., 2015, PIN UP DU JARRIEN



**MONTE 2015** : Agréé, Dr. Vét. PIERRE VALETTE - 42450 SURY LE COMTAL  
18 juments saillies, 15 pleines, 3 résultats inconnus

**GAIKA DU MEYX**, f., bai, BERINA  
**GANDHI DE TALMA**, m., bai, QUINTA DE PIVOINE  
**GARANCE DU MARAIS**, f., bai, AL NOBLE  
**GAZELLE DE VALOIRE**, f., bai, ONCE DU COMTAL  
**GEISHA DU MARAIS**, f., gris, LORQUA DES ORS  
**GENGIS TROIS**, m., gris, UNE DE TROIS

**GERONIMO VALLIERES**, m., bai cl, MAELIA VARENNES  
**GOUDY MAJUSCULE**, m., bai, HARPIE DES RACINE  
**GRAND COEUR D'AZUR**, m., bai, TAQUINE D'AZUR  
**GRAVITY DE FONTANNES**, m., noipan, PIN UP DES BONNES  
**GUS DI SHABONDY**, m., bai, LYSSA

**MONTE 2016** : Agréé, S.A.R.L. FRANCE ETALONS - 08250 TERMES  
10 juments saillies

## NEO D'AUNOU

(sfa), bai 2001 ÉLEVÉ DANS L'ORNE - M. JACQUES LEVALLOIS et S.A.R.L. HARAS DES M

par KANNAN (NL) (kwpn) et DIRKA DE REVEL (sfa) par PAPILLON ROUGE (sfa) et DIRKA (sfa) par NANKIN (sfa)

**ISO** 139 (08) **JSO** 5 **BSO** +14 (0,80) Entré au haras en **2004 - 40** produits immatriculés (10 SF), 22 indicés en SO, 3 indicés en CC, 3 indicés en DR, 1 présenté à l'attelage, 6 présentés en hunter

### MEILLEUR PRODUIT INDICÉ

**SARABANDE DE TERLONG**, (sfb), f., 2006, **ISO** 141 (15)

**MONTE 2015** : Agréé, Haras D' EMY - 82160 PARISOT  
4 juments saillies, 3 pleines, 1 résultat inconnu

**GALAAD DU BATUT**, m., bai f., PAIENNE

**GEOSS D'EMY**, m., alezan, OLIVE DE LA FAURIE

**MONTE 2016** : même lieu, 5 juments saillies

## NEOFITO DE TUS

(sfa), gris 2001 ÉLEVÉ EN CHARENTE-MARITIME - M. PHILIPPE PERTUS

par DUC DU MURIER (sfa) et JOY DE JAIPUR (sfa) par PAPILLON ROUGE (sfa) et ONYVA DU VAL (sfa) par DYNAMIQUE (sfa)

**ISO** 151 (10) **JSO** 5 **BSO** +16 (0,63) Entré au haras en **2011 - 10** produits immatriculés (10 SF), 3 indicés en SO

**MONTE 2015** : Agréé, Mme SANDRINE BEUSCHER - 22130 CREHEN  
3 juments saillies, 2 pleines, 1 résultat inconnu

**G DU CHARME NEOSTO**, m., bai, QUIRINE

**GMAIL DE TUS**, m., bai, PROMESSE DE RIVERLAND

**MONTE 2016** : Agréé, M. BERNARD BEUSCHER - 22130 CREHEN  
1 jument saillie

Castré en 2013

## NERIOS DU BANCO

(sfa), bai f. 2001 ÉLEVÉ DANS L'ORNE - Mme BENEDICTE BARRIER

par GLORY DU BANCO (sfa) et ELECTRE DU BANCO (sfa) par QUABRI DE LALEU (sfa) et JADE N (sfa) par PANCHO II (\*aa\*)

**ISO** 150 (10) **JSO** 6 **BSO** +12 (0,70) Entré au haras en **2006 - 17** produits immatriculés (9 SF), 8 indicés en SO, 3 présentés en hunter

### PRODUIT ÉTALON

**UPWELLING DU BANCO**, (sfa), 2008, **ISO** 131 (13) **JSO** 5 **BSO** +18 (0,54)

**MONTE 2015** : Agréé, S.A. SCIC HARAS NATIONAL DU PIN - 61310 LE PIN AU HARAS (☎ +332.33.12.16.11)  
4 juments saillies, 1 pleine, 1 vide, 2 résultats inconnus

**GALLYX D'ENSO**, m., noipan, MAGNIFY

**MONTE 2016** : Agréé, Mme BENEDICTE BARRIER - 61310 LE PIN AU HARAS (☎ +332.33.36.81.04)  
4 juments saillies

## NERVOSO

(sfa), bai f. 2001 ÉLEVÉ EN ILLE-ET-VILAINE - Mme EMILIE CHASSAING et M. BRUNO CHASSAING

par LE TOT DE SEMILLY (sfa) et ESTRELLA DEL DIA (sfa) par GALOUBET A (sfa) et QUILANE D'OR (sfa) par IMAM D'OR (sfa)

**ISO** 170 (10) **JSO** 6 **BSO** +25 (0,90) Entré au haras en **2007 - 248** produits immatriculés (229 SF), 78 indicés en SO, 6 indicés en CC, 2 indicés en DR, 8 présentés en hunter

### MEILLEURS PRODUITS INDICÉS

**VIDOCQ DE PALINE**, h., 2009, **ISO** 152 (15) **JSO** 6

**AQUARELLE DE LA COUR**, f., 2010, **ISO** 147 (16) **JSO** 5

**BOREAL DE BRION**, h., 2011, **ISO** 140 (16) **JSO** 4

**MONTE 2015** : Agréé, COOP.ELIA-PIERRY - 78610 LES BREVIAIRES (☎ +331.34.84.13.51)  
89 juments saillies, 62 pleines, 2 vides, 25 résultats inconnus

**GABELOU D'AMBIAS**, m., bai, PACOTILLE DE CERISY  
**GAETANO MASSUERE**, m., alezan, KIARA  
**GAHYKA DU COUDREAU**, f., alezan, NAGAIIKA DE LA GANE  
**GALACTIKA DE TAILLE**, f., alezan, ANKARIA VAN HET KAPELHOF (BE)

**GALAHAD COLICHERIE**, m., bai, JOY D'ETENCLIN  
**GALANT DOR**, m., bai, QUEENDOR D'ENGANDOU  
**GALATICA**, f., bai, PINOCHETTA (GB)  
**GALAXIE DE PALINE**, f., bai, RIGOLOTE DE PALINE  
**GALEJADE SINE**, f., alezan, ROSEBUD SINE  
**GALIANA DES DIMES**, f., alezan, AROSA (NL)  
**GALILEE DES RONDETS**, f., bai, INES DE LA ROCHE  
**GALINKA DE VAUPTAIN**, f., bai, DONITA (BE)  
**GALIXIA DE BARBOUTI**, f., alezan, IXIA DE LA FOSSE  
**GANGSTER DE LA BRIDE**, m., bai f., QUOCCAINE DE LA BRIDE  
**GAN'JA L'EPINETTE**, f., alezan, JOLLY STAR  
**GARFIELD BOISJOLI**, m., alezan, MARINA DE SCHRAMM  
**GAVOTTE DES BRUYERES**, f., bai f., NUIT PRINCIERE  
**GAZELLE D'ELLE**, f., bai, CORRADINA D'ELLE  
**GAZELLE DES EIDERS**, f., alezan, JUJU DE VULSAIN  
**GAZELLE DU ROCH**, f., bai, STAR DU ROCH  
**GEMME DE VAUDIVAL**, f., bai, PELY DE VAUDIVAL  
**GENA DU RUISSEAU**, f., al bru, PREMIERE DE MAI  
**GENIE DU ROCH**, m., noipan, EMILIE DU GD BOIS  
**GENIUS DES AQUILONS**, m., bai, VOLDY DU ROSEMONT  
**GENTLEMAN DES TOURS**, m., bai, LA PLATIERE

**MONTE 2016** : Agréé, S.A.S. GENES DIFFUSION - 59500 FRAIS MARAIS (☎ +333.27.99.29.29)  
227 juments saillies

**GEOLOGUE DE LA HUTTE**, m., al erl, IROISE D'ESPOIR  
**GEORGES DE GALESTE**, m., bai, PERLITA DE GALESTE  
**GIACOMO MASSUERE**, m., bai, GRAZIELLA II  
**GIANDUJA ST GEORGES**, f., bai, PIADORA WET  
**GIDDY UP**, f., alezan, PRISTANNA (NL)  
**GIOIA**, f., alezan, MALDIV DU RESTO  
**GISMO M'AUREA**, f., bai, KALINKA DE VALETTE  
**GITANE DE LA VIGNE**, f., alezan, CELESTE DE LA VIGNE  
**GLAMOUR DES GENETS**, f., bai f., LOUNA DES GENETS  
**GLORY DES GREVIS**, f., bai, OLYMPE DE COQUERIE  
**GOGO GIRL**, f., bai, PINOCHETTA (GB)  
**GOLD DES RIVIERES**, f., al bru, WESLY VAN DE PADENBORRE (BE)  
**GOLDEN BOY DE GABKCAL**, m., alezan, QUERIDA DES NAUVES  
**GOLDORAK BLANC**, m., alezan, NIKITA ROUGE  
**GOOD AFTERNOON LIBRE**, f., bai, RAJONI (NL)  
**GOOD LOVE BRUYERES**, m., alezan, SWEET LOVE BRUYERES  
**GOSANNA**, f., alezan, PRISTANNA (NL)  
**GOSPEL DE CASABLANC**, m., noipan, TOFAZE DU DESERT  
**GOTHAM DU COTY**, m., bai, KYRIELLE DU CROISY  
**GRAFITI DES TILLEULS**, m., bai, MIKE DU RIOL  
**GRAINEDE STAR SINE**, f., bai, VOLUPTÉ SINE  
**GREAT GIRL DES GENETS**, f., bai, KALINKA DES GENETS  
**GRIMM LA JONCHERE**, m., noir, MLKA AU HEUP  
**GRINDELWALD DUTHOT**, m., bai, S LODIE (NL)  
**GRINGO LA SAUDRAIE**, m., noipan, IENENGA AZ  
**GUINNESS DU TERGUER**, f., alezan, ONELY DE L'ELFE

## NEW YORK (NL) (kwpn), bai 1995 ÉLEVÉ AUX PAYS-BAS - KWPN numéro 956177 - M. D. MUSTERD

par QUIDAM DE REVEL (sfa) et GRANDITZA (oes) par GRALSRITTER (han) et ELBA (DE) (han) par EINBLICK (han)

**ISO** 162 (06) **BSO** +5 (0,90) **BDR** +2 (0,41) Entré au haras en **2004 - 156** produits immatriculés (93 SF), 82 indicés en SO, 4 indicés en CC, 3 indicés en DR, 8 présentés en hunter

**MEILLEUR PRODUIT INDICÉ**

**UNE DE NUIT**, (sfa), f., 2008, **ISO 140 (14) JSO 6**

**PRODUITS ÉTALONS**

**UKASE DU CLONE**, (sfa), 2008  
**UNDERGROUND GALAXY**, (sfa), 2008, **ISO 101 (13)**  
**URRICEEN**, (sfa), 2008, **ISO 111 (14) BSO +5 (0,59)** - Castré en 2011  
**VALENTINO D'AZUR**, 2009 - Mort en 2016  
**VAUBAN LEAMAX**, 2009, **ISO 106 (14) BSO +2 (0,58)**  
**BIJOUX DES AMOURS (LU)**, 2011 - Castré en 2015

**PRODUITS NON PARUS ANTÉRIEUREMENT**

**BLEU DE LUSSE**, h. alezan, 2011, OPALINE DE LUSSE  
**BLUEBERRY DE LUSSE**, f. bai, 2011, PEPINETTE DE LUSSE

**FALBALA DU FORT**, f. bai cl. 2015, ROMANCE KALONE  
**FANTASTIC DU MURGER**, m. bai, 2015, UNIQUE DE LA POMME

**MONTE 2016** : Agréé, Dr. Vét. HUBERT RENE VIN - 52240 CLEFMONT (☎ +333.25.31.34.43)  
 9 juments saillies

**NEWTON DE KREISKER** (sfa), bai 2001 ÉLEVÉ DANS LE FINISTERE - M. GUILLAUME ANSQUER

par DIAMANT DE SEMILLY (sfa) et JIFRANE DE CHALUSSE (sfa) par PAPILLON ROUGE (sfa) et NIFRANE (sfa) par FURY DE LA CENSE (sfa)  
**ISO 132 (09) JSO 5 BSO +17 (0,94) BCC +11 (0,42)** Entré au haras en **2007 - 273** produits immatriculés (236 SF), 144 indicés en SO, 14 indicés en CC, 2 indicés en DR, 22 présentés en hunter

**MEILLEURS PRODUITS INDICÉS**

**ULYSSE DE LA LONDES**, (sfa), h., 2008, **ISO 148 (14) JSO 6**

**VANGÉLINE DES ROYS**, f., 2009, **ISO 141 (15) JSO 6**

**PRODUITS ÉTALONS**

**VENEUR DES BOIS**, 2009 - Mort en 2014  
**AKAZI THELEME**, 2010

**PRODUITS NON PARUS ANTÉRIEUREMENT**

**FANTAGRO DE VIX**, m. bai, 2015, LA STEPPE  
**FEE NO MEN DE LA DIVE**, f. bai, 2015, KOREE DES GROIES

**FIRST LADY DE L'OR**, f. bai, 2015, INDRA DE BIGNY

**MONTE 2015** : Agréé, S.C.E.A. LEVALLOIS RICHARD - 50680 COUVAINS  
 30 juments saillies, 15 pleines, 3 vides, 12 résultats inconnus

**GAILLA DES ROYS**, f., alezan, OCCITANE DES ROYS  
**GALANT DU RAU**, m., alezan, ULINA MOUCHE  
**GALAXIE DE BELLEVUE**, f., bai, LUNE DE BELLEVUE  
**GALINE D'EVERDREAM**, f., alezan, VIOLENA  
**GANGSTER DES CHARMES**, m., bai f., ZUNINA (NL)  
**GANGSTER MERZE**, m., bai, ISIANE DE LA SOURCE  
**GOLDEN DU REVERSEY**, m., bai, JACINTHE DU REVERSEY

**GOLDEN EYE D'ARGENS**, m., bai, MERRILY DES ESSARTS  
**GOODMORNING GUINEFORT**, m., bai, EXCEPTION (DE)  
**GRAND AIR MF**, m., bai, REUNION DU JANLIE  
**GRANIT DU REVERSEY**, m., bai, AUPALINE DU REVERSEY  
**GUSS DES AIRIALS**, m., bai cl. POESIE DES AIRIALS  
**GUSTAVE DE BEDON**, m., bai, NAIADÉ DE BEDON

**MONTE 2016** : Agréé, M. RICHARD LEVALLOIS - 50680 COUVAINS (☎ +332.33.05.31.44)  
 24 juments saillies

**NIAGARA D'ELLE** (sfa), bai 2001 ÉLEVÉ DANS LA MANCHE - M. ALEXIS PIGNOLET et Mme MADELEINE PIGNOLET

par QUICK STAR (sfa) et CAPUCINE D'ELLE (sfa) par JALISCO B (sfa) et TOSCANE D'ELLE (sfa) par GRAND VENEUR (sfa)  
**ISO 158 (11) JSO 6 BSO +20 (0,82)** Entré au haras en **2006 - 108** produits immatriculés (98 SF), 30 indicés en SO, 2 indicés en CC, 1 indicé en DR, 3 présentés en hunter

**MEILLEUR PRODUIT INDICÉ**

**UNIK D'ICK**, (sfb), m., 2008, **ISO 142 (16) JSO 5**

**PRODUIT ÉTALON**

**UNIK D'ICK**, (sfb), 2008, **ISO 142 (16) JSO 5 BSO +25 (0,57)**

**PRODUIT NON PARU ANTÉRIEUREMENT**

**EDARLING DI GORDON**, f. bai f., 2014, LEGENDE DE BERG

**MONTE 2015** : Agréé, S.A.S. GROUPE FRANCE ELEVAGE - 14700 FALAISE (☎ +332.31.40.19.88)  
 6 juments saillies, 3 pleines, 3 résultats inconnus

**GALAXIA DES CIMES**, f., bai, SAMSARA DES CIMES

**GANDHI DU LYS**, m., bai, NEIGE DE BACON

**MONTE 2016** : même lieu, 13 juments saillies

**NICK DELAUNAY** (sfa), noipan 2001 ÉLEVÉ DANS LA MANCHE - M. ROGER COSSE et Mme MARIE-THERESE COSSE

par GRENAT DE GREZ (sfa) et DANNIE DELAUNAY (sfa) par KING'S ROAD (ps) et REINE ROYALE (sfa) par UKASE (sfa)  
**ISO 141 (08) JSO 6 BSO +8 (0,73)** Entré au haras en **2008 - 82** produits immatriculés (75 SF), 16 indicés en SO, 7 indicés en CC, 2 indicés en DR, 1 présenté en hunter

**MONTE 2015** : Agréé, M. HUBERT ALAMARTINE - 03130 AVRILLY (☎ +334.70.55.34.21)  
 15 juments saillies, 8 pleines, 7 résultats inconnus

**GALA D'ALPHI**, f., bai, ROMAINE D'ALPHI  
**GARRIGUE VALLIERES**, f., bai f., SAVEUR DE SIENNE  
**GATSBY DU FRUITIER**, m., bai, QUIMBAYA  
**GEMINI DE L'ETOILE**, m., bai, ROSELEIGHT

**GENEREUX DES CHAMBONS**, m., bai, GIRL CHABAUDIÈRES  
**GINKA DES TREMBLES**, f., noipan, JALNA DES FORETS  
**GRAZIA DU FRUITIER**, f., bai f., NAOMI HACH

**MONTE 2016** : même lieu, 9 juments saillies

**NICKEL DE BRENNE** (sfa), bai 2001 ÉLEVÉ DANS L'INDRE - Mme CARINE VAN INGEN

par SOIR D'AVRIL V (sfa) et DEMILUNE DE BRENNE (sfa) par FURY DE LA CENSE (sfa) et PRIMVERE DE BRENNE (sfa) par JARNICOTON (sfa)  
**ISO 134 (11) JSO 4 BSO +4 (0,60) ICC 135 (07) JCC 6 BCC +11 (0,42)** Entré au haras en **2015 - 1** produit immatriculé (1 SF)

**MONTE 2015** : Agréé, E.A.R.L. TEAM ECURIE TISON - 60240 FAY LES ETANGS (☎ +339.65.17.74.97)  
 1 jument saillie, 1 pleine

**GOSSIP BOY DE JALNI**, m., alezan, JALNA D'ANGIBAUT

**NIDOR PLATIERE** (sfa), bai r. 1979 ÉLEVÉ DANS LA MANCHE - Mme Veuve GUSTAVE LEFORESTIER

par NANKIN (sfa) et ETOILE (sfa) par TANAEEL (sfa) et SIMIANE (sfa) par GAGNE SI PEU  
**BSO +7 (0,99)** Entré au haras en **1983 - 1063** produits immatriculés (988 SF), 777 indicés en SO, 67 indicés en CC, 60 indicés en DR, 1 partant en endurance, 94 présentés en hunter

**MEILLEURS PRODUITS INDICÉS**

**SALVA D'AVEGRES**, (sfa), f., 1984, **ISO 171 (95)**  
**SAMMY DE MONTFLIX**, (sfa), h., 1984 **ESO**  
**SIRANO DE FONTAINE**, (sfa), m., 1984, **ISO 162 (92) JSO 6**  
**SIRUS DE SIVRY**, (sfa), h., 1984 **ESO**  
**SULTAN DE MELIME**, (sfa), h., 1984, **ISO 152 (95) ESO**  
**THEMIS DE BLAGNY**, (sfa), f., 1985, **ISO 152 (96)**  
**TIDOR DU NUIRAT**, (sfa), h., 1985, **ISO 143 (96) JSO 5 ESO**  
**TRIBUN DE SINGLY**, (sfa), h., 1985, **ISO 140 (95)**

**TURBO DU HARAU**, (sfa), h., 1985, **ISO 144 (95) JSO 6**  
**UCORA NIDOR PLATIE**, (sfa), h., 1986, **ISO 142 (93) JSO 5**  
**ULTRADOR**, (sfa), h., 1986 **ESO**  
**UNIDOR D'ARGONNE**, (sfa), h., 1986, **ISO 145 (96) ESO**  
**URANUS DU HARAU**, (sfa), h., 1986, **ISO 142 (97) JSO 6**  
**URVILLE DE SIVRY**, (sfa), f., 1986, **ISO 140 (96) JSO 4**  
**VALORIE DU MANOIR**, (sfa), f., 1987, **ISO 162 (98) JSO 6**

VASYDONC DE SIVRY, (sfa), h., 1987, **ISO 154 (95)**  
 VICKI DE FONTAINE, (sfa), h., 1987 **ESO**  
 VIVA D'ALLONDELLE, (sfa), h., 1987, **ICC 145 (02)**  
 ARPAD DU NUIRAT, (sfa), h., 1988, **ISO 151 (96) ESO**  
 ATTILA DE MOURON, (sfa), h., 1988, **ISO 145 (04)**  
 CAMELIAS, (sfa), h., 1990 **ESO**  
 CAVALEUR DE SIVRY, (sfa), h., 1990, **ISO 140 (96) JSO 6**  
 DARI MANA DE SIVRY, (sfa), h., 1991, **ISO 150 (98)**  
 DEESSE DE BAYBEL, (sfa), f., 1991, **ISO 140 (99)**  
 DERBY DU MONCEY, (sfa), h., 1991, **ISO 143 (99) JSO 6**  
 DUNE DE CANTERAINNE, (sfa), f., 1991, **ISO 144 (03)**  
 EASY BOY, (sfa), m., 1992, **ISO 151 (99) JSO 6**  
 ECLAT DE GAMET, (sfa), m., 1992, **ISO 140 (05) JSO 5**  
 ELZA DES LOGES, (sfa), f., 1992, **ISO 171 (05) JSO 5**  
 ESPOIR DE FORGERIE, (sfa), h., 1992, **ISO 143 (04) JSO 5**  
 FELIN NOCTURNE, (sfa), h., 1993 **ESO**  
 FILOU DU CARPONT, (sfa), m., 1993, **ISO 148 (02)**  
 FUTEE DE BEL AIR, (sfa), f., 1993, **ISO 146 (03) JSO 6**  
 GERONIMO DE WAY, (sfa), h., 1994, **ISO 153 (01) JSO 4**  
 GIRL NOIRE, (sfa), f., 1994, **ISO 140 (05)**  
 GRAVELINE DE SIVRY, (sfa), f., 1994 **ESO**  
 HAVANE DE TALMA, (sfa), f., 1995, **ISO 154 (06)**

**PRODUITS ÉTALONS**

SIRANO DE FONTAINE, (sfa), 1984, **ISO 162 (92) JSO 6 BSO +3 (0,80)**  
 EASY BOY, (sfa), 1992, **ISO 151 (99) JSO 6 BSO +11 (0,97) BCC +1 (0,66)** - Mort en 2006  
 FETICHE DE BLAGNY, (sfa), 1993, **ISO 111 (98)**  
 FEUDOR DE CONDE, (sfa), 1993, **ISO 136 (98) JSO 6**  
 HERMES DU MOULIN II, (sfa), 1995, **ISO 145 (06) JSO 4 BSO +15 (0,66)**  
 IBIS DE COURCEL, (sfa), 1996, **ISO 150 (09) JSO 6 BSO +16 (0,78)**  
 QUALAGAN LA TUILERIE, (cs), 2004, **ISO 108 (12)**  
 UDOR DE DOUIT, (sfa), 2008

**MONTE 2015** : Agréé, Dr. Vét. ALEXIA COLIN - 50570 LA CHAPELLE EN JUGER (☎ +332.33.55.01.15)

3 juments saillies, 1 pleine, 2 résultats inconnus

GUCCI DE LA COTE, f., bai f., JOY DE LA COTE

**MONTE 2016** : même lieu, 4 juments saillies

Mort en 2005

**NIGHTHAWK**

(sfa), gris 2001 ÉLEVÉ DANS LE CALVADOS - Dr. Vét. GERAUD FRANCOIS TOURTOULOU et Mme SYLVIE TOURTOULOU par CUMANO (DE) (holst) et JEMESIS (sfa) par VOLTAIRE (DE) (han) et NEMESIS V (sfa) par NIGHT AND DAY (ps) **ISO 131 (08) JSO 5 BSO +10 (0,89) BDR +3 (0,45)** Entré au haras en **2007 - 121** produits immatriculés (79 SF), 59 indicés en SO, 15 indicés en CC, 8 indicés en DR, 13 présentés en hunter

**PRODUIT ÉTALON**

UXOR DU MONT, (sfa), 2008, **ISO 113 (12) BSO +6 (0,58), ICC 103 (16)**

**PRODUIT NON PARU ANTÉRIEUREMENT**

FIORA DE BURNAND, f, gris, 2015, JOIE DU PARADIS

**MONTE 2015** : Agréé, E.A.R.L. DES VARENNES - 71250 MAZILLE (☎ +333.85.50.83.28)

14 juments saillies, 9 pleines, 5 résultats inconnus

GALIC NIGHT SEMILLY, m., gris, LORINA DE SEMILLY  
 GALWAY BOLCHET, f., gris, CEYLAN BOLCHET  
 GAVROCHE DES GENEVRIS, m., alezan, SALSA DES GENEVRIS

GLASGOW BOLCHET, m., gris, HI PRETTY  
 GRAHAM VARENNES, m., gr fon, HATEMPO  
 GUADELOUPE BOLCHET, f., bai, SOMETHINGNEW BOLCHET

**MONTE 2016** : Agréé, COOP.ELIA-PIERRY - 78610 LES BREVIAIRES (☎ +331.34.84.13.51)

11 juments saillies

**NILS DE LOJOU**

(sfa), alezan 2001 ÉLEVÉ DANS LE FINISTERE - Mme CAROLINE LE FRANC par LE TOT DE SEMILLY (sfa) et DANOSA DU FRESCHÉ (sfa) par LAUDANUM (ps) et QUANDMEME (sfa) par ELF III (sfa) **ISO 151 (14) JSO 6 BSO +12 (0,81)** Entré au haras en **2007 - 79** produits immatriculés (30 SF), 29 indicés en SO, 1 présenté en hunter

**PRODUIT ÉTALON**

ATOMIC DE LA BANCALIE, (wpb), 2010

**MONTE 2015** : Agréé, Mme CAROLINE LE FRANC - 29390 SCAER (☎ +332.98.59.07.26)

2 juments saillies, 1 pleine, 1 résultat inconnu

GOOD BOY FOR'EVER, m., alezan, PEPITA DES PRES

**MONTE 2016** : même lieu, 2 juments saillies

**NINIO DE ROX**

(sfa), bai 2001 ÉLEVÉ EN INDRE-ET-LOIRE - Mme MARIE-HELENE BIGARRE par QUICK STAR (sfa) et ROXANE DE GRUCHY (sfa) par LE SARTILLAIS (sfa) et FEE DE LA HURIE (sfa) par ECLAT (ps) **ISO 154 (10) JSO 6 BSO +21 (0,93) BCC +8 (0,41)** Entré au haras en **2006 - 232** produits immatriculés (135 SF), 103 indicés en SO, 11 indicés en CC, 4 indicés en DR, 15 présentés en hunter

**MILLEURS PRODUITS INDICÉS**

UNICSTAR DE L'AUMONE, (sfa), f., 2008, **ISO 147 (14) JSO 6**

ARIUS DE LA SEE, m., 2010, **ISO 140 (16)**

**PRODUITS ÉTALONS**

VENT COQUIN DU MATIN, 2009, **ISO 117 (16) BSO +18 (0,56)** - Castré en 2012  
 DIWAN MONTVERT, (pfs), 2013

**PRODUIT NON PARU ANTÉRIEUREMENT**

BALTHAZAR DE MARILLET, h, bai f., 2011, IMAGE DE MARILLET

**MONTE 2015** : Agréé, M. JACQUES BIGARRE - 50110 TOURLAVILLE (☎ +333.33.40.06.79)

26 juments saillies, 16 pleines, 10 résultats inconnus

GASPAR DE ROX, m., gris, QUAMRA DE ROX  
 GAUD DE ROX, m., bai, RAMILLE DE ROX  
 GAZELLE D'RUELLES, f., bai f., ANGE DE GRANDRY  
 GAZELLE DU SALBEY, f., bai, RASTA DES MONTS  
 GEMME DE ROX, f., bai, SAMYA DE ROX

GIANI DES ERABLES, m., bai, OSANA DES ERABLES  
 GRANIT MANAZIF, m., alezan, PAGAILLE D'AZIF  
 GUEST A LACOMBE, m., alezan, OXFORD OF CLASS  
 GYBSI DU MESNIL, m., alezan, MINNIE

**MONTE 2016** : Agréé, COOP.ELIA-PIERRY - 78610 LES BREVIAIRES (☎ +331.34.84.13.51)

29 juments saillies

**NINTO DE BEAUFOR**

(sfb), rouan 2001 ÉLEVÉ DANS LE CALVADOS - Mme CAROLE MILLE par LE TOT DE SEMILLY (sfa) et QUINTA V H MOERAKKERHOF (BE) (bwp) par HEARTBREAKER (NL) (kwpn) et ARABELLE (se) par KIBRAHIM (se)

**ISO 128 (12) JSO 5 BSO +11 (0,66)** Entré au haras en **2007 - 16** produits immatriculés (14 SF), 5 indicés en SO

**PRODUIT NON PARU ANTÉRIEUREMENT**

FURIOSO DES CARMILLES, m, gris, 2015, TRAVIATA DE BEAUFOR

**MONTE 2016** : Agréé, Mme CAROLE MILLE - 14340 LEAUPARTIE  
6 juments saillies

**NIPPON D'ELLE**

(sfa), bai 2001 ÉLEVÉ DANS LA MANCHE - M. ALEXIS PIGNOLET et Mme MADELEINE PIGNOLET

par SCHERIF D'ELLE (sfa) et HAVANE D'ELLE (sfa) par NARCOS II (sfa) et LADY D'ELLE par NIGHT AND DAY (ps)

**ISO 172 (12) JSO 6 BSO +17 (0,90)** Entré au haras en **2008 - 150** produits immatriculés (143 SF), 74 indicés en SO, 1 indicé en CC, 2 indicés en DR, 7 présentés en hunter

**MEILLEURS PRODUITS INDICÉS**ABBADALLI, h., 2010, **ISO 140 (16) JSO 5**AMAZONE DE RUBERCY, f., 2010, **ISO 140 (16) JSO 5****PRODUITS ÉTALONS**VALEUR D'ELLE, 2009, **ISO 125 (14) JSO 5 BSO +18 (0,58)**

BILOUTE DE BANCE, 2011

BROADWAY CONCEPT, 2011, **ISO 122 (16) JSO 4 BSO +16 (0,55)**COLIBRI D'ELLE, 2012, **ISO 116 (16) BSO +22 (0,50)****PRODUIT NON PARU ANTÉRIEUREMENT**

FUEGO DU GAST, m, bai, 2015, URCA DU GAST

**MONTE 2015** : Agréé, S.C.E.A. HARAS D'ELLE - 50680 MOON SUR ELLE (☎ +332.33.56.66.65)  
3 juments saillies, 2 pleines, 1 résultat inconnu

GAMBADE, f., alezan, ROSIERE

GYPSI DU BREUIL, f., bai, OPALE DE RUBERCY

**MONTE 2016** : même lieu, 1 jument saillie

**NIRVANA V (NL)**

(kwpn), bai f. 1995 ÉLEVÉ AUX PAYS-BAS - KWPN numéro 9511195 - M. A.C.M. VERHOEVEN

par BURGGRAAF (DE) (holst) et IDDLÉ DANCER (se) par WOLFGANG (han) et NICOLIEN TJE (se) par GHYLL MANOR (GB) (ps)

**ISO 160 (06) BSO +8 (0,91)** Entré au haras en **2001 - 139** produits immatriculés (37 SF), 76 indicés en SO, 4 indicés en CC, 7 indicés en DR, 2 partants en endurance, 9 présentés en hunter

**MEILLEURS PRODUITS INDICÉS**PRESTO DE PLEVILLE, (sfb), h., 2003, **ISO 141 (11) JSO 5**QUARLA DE MARS, (sfb), f., 2004, **ISO 140 (10) JSO 6**QUENTUCKY JOLLY, (sfa), h., 2004, **ISO 150 (13) JSO 6**RADJAH DE TURCIS, (sfa), h., 2005, **ISO 145 (16)****PRODUIT ÉTALON**

DOCTEUR MAMOUR, 2013

**MONTE 2015** : Agréé, M. GAETAN CHABOTEAU - 72540 EPINEU LE CHEVREUIL  
6 juments saillies, 3 pleines, 1 vide, 2 résultats inconnus

GERONIRO DE LA REINE, m., bai, DIE QUEEN (DE)

**MONTE 2016** : même lieu, 15 juments saillies

**NO NAME DE SIVA**

(sfa), gris 2001 ÉLEVÉ DANS LA MANCHE - ECURIE EPAILLARD et Mme LILIANE YONNET

par CUMANO (DE) (holst) et CIRCE DE LA SOURCE (sfa) par ODIN DE LA CENSE (sfa) et HAVANE A C (sfa) par SIRE (ps)

**ISO 158 (11) JSO 6 BSO +16 (0,82)** Entré au haras en **2008 - 47** produits immatriculés (47 SF), 31 indicés en SO, 2 indicés en CC, 1 indicé en DR, 1 présenté en hunter

**MONTE 2015** : Agréé, M. PHILIPPE EPAILLARD - 50260 MAGNEVILLE  
1 jument saillie, 1 pleine

GIN TONIC D'AUGE, m., bai, MELIBEA D'AUGE

Castré en 2012

**NONPLUSULTRA 33 (DE)**

(old), noipan 1994 ÉLEVÉ EN ALLEMAGNE - VZOP numéro 331081694 - M. GEORG DIERKER

par NIMMERDOR (NL) (kwpn) et D CREMONA H (oes) par CORRADO (DE) (holst) et ZOLA (holst) par LANDGRAF I (DE) (holst)

**BSO +8 (0,78)** Entré au haras en **2007 - 116** produits immatriculés (69 SF), 35 indicés en SO, 2 indicés en CC, 3 indicés en DR, 2 présentés en hunter

**PRODUITS NON PARUS ANTÉRIEUREMENT**

DAMOISELLE DESBOIS, f, bai, 2013, HE HOP DE BOGNEY

DIEGO DE LA ROMEE, m, bai, 2013, FLORA DE BEAUPRE

FLAMINGO BELLEVUE, m, bai, 2015, JUSTATEMPS BELLEVUE

**MONTE 2016** : Agréé, S.A.S. GROUPE FRANCE ELEVAGE - 14700 FALAISE (☎ +332.31.40.19.88)  
1 jument saillie

**NONSTOP**

(bwp), bai f. 1990 ÉLEVÉ EN BELGIQUE - BWP numéro 1590 - M. JOHAN VAN OOST

par DARCO (BE) (bwp) et GLORCA VH SCHUTTERS HOF (bwp) par CARNEVAL (holst) et LOSANDRA (bwp) par LORD (holst)

**BSO +19 (0,93) BDR +5 (0,52)** Entré au haras en **2000 - 233** produits immatriculés (61 SF), 124 indicés en SO, 4 indicés en CC, 9 indicés en DR, 8 présentés en hunter

**MEILLEURS PRODUITS INDICÉS**SHABA VAN BERKENBROECK (BE), (bwp), f., 1995, **ISO 161 (03)**UNITOP VAN'T PACTERSHOF (BE), (bwp), h., 1997, **ISO 145 (06)**VIKING VD KWEKENHOEVE (BE), (bwp), m., 1998, **ISO 146 (07)**QUICKBOY DE MAIBELLE (BE), (sbs), h., 2000, **ISO 143 (09)**EBLESSE VH SCHEEFKASTEEL (BE), (bwp), f., 2004, **ISO 145 (16)**EVITA VAN'T HOF V EVERSEM (BE), (wp), f., 2004, **ISO 143 (14)****PRODUIT ÉTALON**VIKING VD KWEKENHOEVE (BE), (bwp), 1998, **ISO 146 (07) BSO +8 (0,62)****PRODUITS NON PARUS ANTÉRIEUREMENT**

BARBABIANCA GRISERIE, f, noir, 2011, IRVANA DE MENJO

CAN'T STOP D'OZ, f, bai cl, 2012, MANON DE SEMILLY

DON'T STOP SEMILLY, h, bai, 2013, UNE BEL MAROCAINE

EMERAUDE DES CARMILLE, f, bai, 2014, JAINA DE BEAUFOR

FENOMENA DES CARMILLE, f, bai, 2015, REINE DE BEAUFOR

FENOMENE DES CARMILLE, m, bai, 2015, REINE DE BEAUFOR

FEROCIO DES CARMILLES, m, bai, 2015, JAINA DE BEAUFOR

**MONTE 2016** : Agréé, M. RICHARD LEVALLOIS - 50680 COUVAINS (☎ +332.33.05.31.44)  
7 juments saillies

**NORMAN PRE NOIR**

(sfa), gritac 2001 ÉLEVÉ DANS LE CALVADOS - Mme DOMINIQUE BIDAULT MARTIN

par CARTHAGO (DE) (holst) et FARANDOL III (sfa) par TRESOR DE CHEUX (sfa) et PETITE NOBLESSE (IE) (ps) par SKYLINER (IE) (ps)

**ISO 153 (13) JSO 5 BSO +22 (0,95)** Entré au haras en **2006 - 319** produits immatriculés (216 SF), 186 indicés en SO, 8 indicés en CC, 5 indicés en DR, 1 partant en endurance, 17 présentés en hunter



**MEILLEURS PRODUITS INDICÉS**

TANDEME, (sfa), f., 2007, **ISO** 140 (16) **JSO** 6  
 THARITA DE FRIERES, (sfa), f., 2007, **ICC** 143 (13) **JCC** 6  
 TOP CLASS DU PLESSIS, (sfa), h., 2007, **ISO** 147 (15) **JSO** 6

VENDETTA OZ, f., 2009, **ISO** 142 (15) **JSO** 6  
 VENETO DES SOURCES, h., 2009, **ICC** 143 (16) **JCC** 6

**PRODUITS ÉTALONS**

TROPIK DU PHAEL, (sfa), 2007, **ISO** 106 (14) **BSO** +8 (0,57)  
 AUGENBLICK YSANDRE, (oc), 2010

**PRODUITS NON PARUS ANTÉRIEUREMENT**

CID DE PRELLE, h, gris, 2012, NEOMIE DE PRELLE  
 DOUCHKA DE THEYSSAMY, f, alezan, 2013, MADE IN THEYSSAMY  
 EDELWEISS BLEUE, f, bai, 2014, LUPA LOUVA

EXTRA ST MARTIN, f, gris, 2014, REVOLTE DE PLEVILLE  
 FELINI DE TRIAVAL, m, npamel, 2015, CASSINA ALIA (DE)

**MONTE 2015** : Agréé, S.A.S. GROUPE FRANCE ELEVAGE - 14700 FALAISE (☎ +332.31.40.19.88)

20 juments saillies, 14 pleines, 1 vide, 5 résultats inconnus

GALANT GAUDINIÈRE, m., gris, ORCHIDEE GAUDINIÈRE  
 GALÈNE D'ŒCHES, f., alezan, HERMES DE LA CROIX  
 GAULOISE DU LOIR, f., alezan, MIDNIGHT GIRL  
 GDUSTYLE SAINT LEGER, f., bai, IDYLLE DE NERON  
 GENGO STAR DU BOIS M, m., al bru, ROSE DE FELICITE  
 GIORGIO DE VENISE, m., isabel, THUNE DE GOUEY  
 GLORIOSO, m., alzmel, IVERDIE CAUVINIÈRE

GOLDY DU MESNIL, f., bai, GYPSY DU MESNIL  
 GOSPEL VILLERS, m., bai, SI CA M'CHANTE  
 GOTHA DE BECHA, m., alezan, IVOIRE D'ASIE  
 GRAVITY ALMADIES, f., gris, VIGIE DE MONTAIGU  
 GUCCI DE COURCEL, f., al fon, OPALLE DE BONFORT  
 GYPSY DU SAUL, f., gris, OHDE DU SAUL

**MONTE 2016** : même lieu, 44 juments saillies

**NORTON D'EOLE** (sfa), gris 2001 ÉLEVÉ DANS LE NORD - M. WULFRAN DEWULF et Mme CLAUDE DEWULF-MALRAUX

par CENTO (DE) (holst) et FRAGANCE DE CHALUS (sfa) par JALISCO B (sfa) et NIFRANE (sfa) par FURY DE LA CENSE (sfa)

**ISO** 163 (14) **JSO** 6 **BSO** +19 (0,93) Entré au haras en **2007 - 235** produits immatriculés (197 SF), 127 indicés en SO, 8 indicés en CC, 6 indicés en DR, 13 présentés en hunter

**MEILLEURS PRODUITS INDICÉS**

UMBRELLA COURCELLE, (sfa), f., 2008, **ISO** 141 (14) **JSO** 6  
 UNFERNAL MONCEAU, (sfa), m., 2008, **ISO** 146 (14) **JSO** 6  
 VYNKA D'EOLE, f., 2009, **ISO** 141 (15) **JSO** 6

ARAMIS DE B'NEVILLE, m., 2010, **ISO** 144 (16)  
 ATHENA KERVEC, f., 2010, **ISO** 141 (16) **JSO** 5

**PRODUITS ÉTALONS**

ULYSSE DES CHENES, (sfb), 2008, **ISO** 133 (13) **JSO** 5 **BSO** +19 (0,55)  
 UNKA SENTON ANDYL, (sfb), 2008, **ISO** 119 (16) **BSO** +5 (0,53) - Castré en 2013

**MONTE 2015** : Agréé, S.A.R.L. HARAS DES PRINCES - 62730 LES ATTAQUES (☎ +333.21.85.01.53)

5 juments saillies, 3 pleines, 2 résultats inconnus

GANESH ROSE, m., bai, KASSY COTENCIE

GIULIA D'ALIOU, f., alezan, MADO CHAMPBLANC

**MONTE 2016** : même lieu, 1 jument saillie

**NORTON DU GRAVANT** (sfa), alezan 2001 ÉLEVÉ EN CHARENTE-MARITIME - M. JEAN-PIERRE GENAUD

par LE TOT DE SEMILLY (sfa) et UNIE D'ESPOIR (sfa) par MAZARIN V (sfa) et NIOBE D'ORVAULT (sfa) par DOUBLE ESPOIR (sfa)

**ISO** 131 (14) **JSO** 6 **BSO** +7 (0,80) Entré au haras en **2006 - 48** produits immatriculés (11 SF), 24 indicés en SO, 2 indicés en CC, 6 présentés en hunter

**PRODUITS ÉTALONS**

UBBAYE DU TRACOL, (sfa), 2008  
 UNIVERS DES ESSARTS, (sfa), 2008  
 USKY DE BLANCHIZET, (sfa), 2008 - Castré en 2011

**MONTE 2015** : Agréé, G.A.E.C. AZZOLINO - 76270 FRESLES (☎ +332.35.93.91.87)

1 jument saillie, 1 pleine

GEISHA DU JUSCLAY, f., al cui, AMBITION DU JUSCLAY

**MONTE 2016** : même lieu, 1 jument saillie

**NORWAY DE LA LANDE** (sfa), bai 2001 ÉLEVÉ DANS LA MANCHE - M. PIERRE LECONTE et Mme ANGELINE LECONTE

par NARCOS II (sfa) et ATHENA DE LA LANDE II (sfa) par STARTER (sfa) et PRISIAISE (sfa) par F'END L'AIR (sfa)

**ISO** 161 (16) **JSO** 6 **BSO** +15 (0,92) Entré au haras en **2008 - 227** produits immatriculés (214 SF), 100 indicés en SO, 5 indicés en CC, 3 présentés en hunter

**PRODUITS ÉTALONS**

AROME MIRABELLE, 2010, **ISO** 129 (16) **JSO** 4 **BSO** +11 (0,57)  
 AUTIS DE PIQUET, 2010 **BSO** +3 (0,44) - Mort en 2015  
 C'MARONI DE NIRO, 2012

**PRODUITS NON PARUS ANTÉRIEUREMENT**

C'MARONI DE NIRO, h, bai, 2012, IVOIRE DE MESILLE  
 DONZELLE DU BOURDON, f, bai, 2013, NIGHT DE TARAUD

FEELING DE L'ÉPINE, m, bai, 2015, LILY DE L'ÉPINE  
 FIRE DU CLOSE, m, bai f., 2015, JANOUK

**MONTE 2015** : Agréé, HARAS DE LA LANDE - 50190 PERIERS (☎ 02.33.46.60.69)

16 juments saillies, 12 pleines, 4 résultats inconnus

GALAXY DIMAVI, f., alezan, JINGXI  
 GALLIARD DIMAVI, m., alezan, KANGOU DE LARVERON  
 GAYA DU BOULEAUX, f., bai, FANY DES MONCEAUX  
 GINGER DIMAVI, f., alezan, NARCISSIA BONNEFER  
 GLORIA DU MONT, f., bai f., RUMBA DU MONT

GLOUM, m., bai, TCHERKESSE  
 GOLDEN BOY STAR, m., bai, KATIA DU PONT  
 GOUTCHY DE LANTINIÈRE, m., alezan, SHIVA DE LANTINIÈRE  
 GREY'S B DE LA LANDE, f., bai f., JANNA DE LA LANDE

**MONTE 2016** : même lieu, 11 juments saillies

**NOUBA A BATILLY** (sfa), bai 2001 ÉLEVÉ DANS L'YONNE - M. JEAN-CLAUDE VIOLLET

par DIAMANT DE SEMILLY (sfa) et JAZALEE SAINT LOISE (sfa) par CALYPSO D'HERBIERS (sfa) et AZALEE DE MAI II (sfa)

par MUGUET DU MANOIR (sfa)

**ISO** 138 (13) **JSO** 6 **BSO** +14 (0,91) **BCC** +2 (0,40) Entré au haras en **2006 - 173** produits immatriculés (122 SF), 92 indicés en SO, 10 indicés en CC, 7 indicés en DR, 9 présentés en hunter

**MEILLEURS PRODUITS INDICÉS**

UMINA DU FIEF, (sfa), f., 2008, **ISO** 142 (14) **JSO** 6  
 UPSILON DU MANOIR, (sfa), h., 2008, **ISO** 145 (16) **JSO** 6

ASCOTT DE NADIBE, h., 2010, **ISO** 140 (16) **JSO** 5

**PRODUIT ÉTALON**

ARAMYS, 2010



**PRODUIT NON PARU ANTÉRIEUREMENT**

ACROBATE DU RODON, h, alezan, 2010, LA MEDITERRANNEE

**MONTE 2016** : Agréé, S.C.E.A. MYRIAM ET BRUNO RIVIERE - 17350 ST SAVINIEN (☎ +335.46.96.14.11)  
1 jument saillie

**NOUMA D'AUZAY**

(sfa), bai 2001 ÉLEVÉ EN LOIRE-ATLANTIQUE - M. PATRICK BLANCKAERT et Mme LAURENCE BLANCKAERT

par CARTHAGO (DE) (holst) et HADVIA D'AUZAY (sfa) par QUIDAM DE REVEL (sfa) et VIA D'AUZAY (sfa) par LE TOT DE SEMILLY (sfa)  
**ISO** 160 (09) **JSO** 5 **BSO** +14 (0,90) **BCC** +23 (0,47) Entré au haras en **2006 - 181** produits immatriculés (152 SF), 89 indicés en SO, 16 indicés en CC, 4 indicés en DR, 8 présentés en hunter

**MEILLEURS PRODUITS INDICÉS**

**TINO DE GREE**, m., 2007, **ISO** 146 (16)  
**TZINGA D'AUZAY**, f., 2007, **ICC** 149 (14) **JCC** 6

**VIMAE D'AUZAY**, f., 2009, **ISO** 141 (15) **JSO** 6  
**VROUM D'AUZAY**, h., 2009, **ICC** 140 (16)

**PRODUIT ÉTALON****BORDOLINO DE CALI**, 2011**PRODUITS NON PARUS ANTÉRIEUREMENT****BORDOLINO DE CALI**, h, alezan, 2011, DANAÉ DE PHAELE**FUNKY DE LA JANIERE**, f, alezan, 2015, OPALE DES LOUVES

**MONTE 2015** : Agréé, ONIRIS PATHOLOGIE DE LA REPRODUCTION - 44307 NANTES CEDEX 03 (☎ +332.40.68.77.09)  
10 juments saillies, 7 pleines, 3 résultats inconnus

**GALANDE**, f., alezan, OBELISQUE  
**GEORGIA DU THELLE**, f., alezan, TANKA DU THELLE  
**GERSHWIN DE LURE**, m., bai, DAOME DE LURE

**GINGER TANTUM**, f., alezan, INES DE BAIZY  
**GOLIATH DU LOIR**, m., alezan, GLORIA MAIL  
**GUET APENS DES VASEIX**, m., bai f., L'UNE ET L'AUTRE

**MONTE 2016** : même lieu, 7 juments saillies

**NUMBER ONE D'ISO**

(sfa), alezan 2001 ÉLEVÉ DANS LE PAS-DE-CALAIS - M. DENIS GILLON

par BALOUBET DU ROUET (sfa) et HOTESSE DU HAMEL (sfa) par SI TU VIENS (sfa) et URGELLE (sfa) par JALISCO B (sfa)  
**ISO** 172 (15) **JSO** 6 **BSO** +31 (0,84) Entré au haras en **2007 - 108** produits immatriculés (94 SF), 35 indicés en SO, 8 présentés en hunter

**MEILLEURS PRODUITS INDICÉS**

**UNO DE THUNES**, (sfa), h., 2008, **ISO** 146 (14) **JSO** 6  
**URZO D'ISO**, (sfa), h., 2008, **ISO** 150 (15) **JSO** 6

**VENDREDI UN PRINCE**, h., 2009, **ISO** 140 (16)  
**VERITE UNE PRINCE**, f., 2009, **ISO** 142 (16) **JSO** 6

**PRODUIT NON PARU ANTÉRIEUREMENT****BIRDY DES FONTENIS**, f, bai cl, 2011, GORKA DES FONTENIS

**MONTE 2015** : Agréé, S.A.R.L. HARAS DES PRINCES - 62730 LES ATTAQUES (☎ +333.21.85.01.53)  
38 juments saillies, 26 pleines, 2 vides, 10 résultats inconnus

**GALANT DU CHATEAU**, m., bai, ROXANE DU CHATEAU  
**GALILEO DES FLAYELLES**, m., bai, OPALINE DES FLAYELLES  
**GALOUBELLE UNE PRINCE**, f., alezan, GALOUE DES SALINES  
**GANGSTA D'ELOGE**, f., bai, IMPOSTURE  
**GANGSTER D'IVRAIE**, m., alezan, GOLDY DE BEAUCAINE  
**GARATINA DE LEVAUX**, f., bai, TARATINA DE LA POMME  
**GAZELLE DE VOUGON**, f., alezan, SWANN DE NANTUEL  
**GAIKLAIRE UNE PRINCE**, f., alezan, KLAIRE D'HONVAULT  
**GIBBS UN PRINCE**, m., bai, BROOKE D'ISO  
**GIENAH DU VIMAGE**, f., alezan, OKANNE DU DONJON  
**GIFT DE FAVI**, f., bai, ODYSSEE DE ROSEMONT  
**GIPSY D'ESTOURMEL**, f., alezan, ANEMONE

**GIROFLEE JAC**, f., alezan, PIVOINE JAC  
**GTANO SEMILLY**, m., bai, MAZURKA DE SEMILLY  
**GLAMOUR UNE PRINCE**, f., alezan, HAVANE DU REVERDY  
**GLORIA D'ELLE**, f., bai, CADRILLE D'ELLE  
**GOLDEN BOY DE LOGERIE**, m., alezan, HAWAI III  
**GORADINA DE LEVAUX**, f., alezan, DORRADINA  
**GOTHA DU BELLINCAMPS**, f., alezan, LAMBADA DE BEAUME  
**GRAINE D'ESSARTS**, f., bai, TOSCANE DES ESSARTS  
**GRANIT DES BAILLONS**, m., alezan, OPALE DES BAILLONS  
**GUERRILLA DU BERRI**, f., alezan, VENDETTA GERBAUX  
**GUIDAM DE BREMOY**, m., alezan, MIDAM DU TORTE  
**GYPSIE D'AVRIL**, f., alezan, PSYCHEE D'AVRIL

**MONTE 2016** : même lieu, 47 juments saillies

**NUMERO UNO (NL)**

(kwpn), bai 1995 ÉLEVÉ AUX PAYS-BAS - KWPN numéro 953822 - M. M. VAN DEURZEN

par LIBERO H (DE) (holst) et JOLANDA (oes) par LORD CALANDO (DE) (holst) et FEINSCHNIT (oes) par AHORN Z (DE) (han)  
**BSO** +16 (0,92) **BDR** +6 (0,49) Entré au haras en **2003 - 313** produits immatriculés (149 SF), 101 indicés en SO, 6 indicés en CC, 6 indicés en DR, 1 présenté à l'attelage, 7 présentés en hunter

**MEILLEURS PRODUITS INDICÉS**

**TAMARA LANDA (NL)**, (kwpn), f., 2000, **ISO** 155 (15)  
**TARNITA (NL)**, (kwpn), f., 2000, **ISO** 142 (10)

**TUBERTHUS (NL)**, (kwpn), h., 2000, **ISO** 145 (10)

**PRODUIT ÉTALON****VAN GOGH (NL)**, (kwpn), 2002**PRODUITS NON PARUS ANTÉRIEUREMENT**

**DRINKER**, m, baicer, 2013, QUEEN MARY DODVILLE  
**ESCOBAR DES ETANGS**, m, bai f., 2014, LORCA DE L'ISLE

**FELINNDRA LA RIVIERA**, f, bai, 2015, RATINA DE LA RIVIERA  
**FERGIE IN LIVE**, f, bai f., 2015, COCAINE IN LIVE

**MONTE 2015** : Étranger, LIEU D'ELEVAGE EN BELGIQUE - BELGIQUE  
16 juments saillies, 7 pleines, 9 résultats inconnus

**G UNO**, m., alezan, MAGIE DES CHENES  
**GAROU DE WEPES**, m., baicer, LOTUS DU NORD  
**GINGER DU RIO**, f., bai, KOOKAI DU RIO

**GUATEMALA DES TOONS**, f., bai f., KELLY CHASSERAT  
**GULIKA DE VAINS**, f., bai, LAKME ROUGE

**MONTE 2016** : Agréé, S.A.S. GROUPE FRANCE ELEVAGE - 14700 FALAISE (☎ +332.31.40.19.88)  
14 juments saillies

**OBERON DE SAPAIE**

(sfa), bai f. 2002 ÉLEVÉ DANS L'ORNE - M. BERTRAND CASSOU

par LE TOT DE SEMILLY (sfa) et QUINA DES BRUYERES (sfa) par NIGHT AND DAY (ps) et GAZELLE D'AUBRY (sfa) par URBAIN (sfa)  
**ISO** 140 (15) **JSO** 6 **BSO** +14 (0,63) Entré au haras en **2012 - 9** produits immatriculés (9 SF)

**PRODUITS NON PARUS ANTÉRIEUREMENT****CAMELIA DE LA SAPAIE**, f, alezan, 2012, BLASTO STAR**CAMILLE DE LA SAPAIE**, f, noipan, 2012, IDOLIA DE LA SAPAIE

**MONTE 2015** : Agréé, M. BERTRAND CASSOU - 61300 ST SYMPHORIEN DES BRUYERES (☎ +332.33.84.84.97)  
4 juments saillies, 4 pleines

**GALOPIN DE LA SAPAIE**, m., al erl, NIKITA DE LA SAPAIE  
**GASCON DE LA SAPAIE**, m., bai, NINON DE LA SAPAIE

**GRAINE DE LA SAPAIE**, f., noipan, NAGUILA DE LA SAPAIE  
**GRISBI DE LA SAPAIE**, m., bai, ONDINE DE LA SAPAIE

**MONTE 2016** : Agréé, M. PABLO GIL COMESANA - 61230 LE SAP ANDRE  
4 juments saillies

**O'BRION DU PLESSIS**

(sfa), noipan 2002 ÉLEVÉ DANS LE CALVADOS - M. ANDRE CHENU et Mme ANNICK CHENU

par KANNAN (NL) (kwpn) et EMBLEME DU PLESSIS (sfa) par ROSIRE (sfa) et KEEP-ME (sfa) par FAIR PLAY III (sfa)

**ISO** 164 (11) **JSO** 6 **BSO** +28 (0,71) Entré au haras en **2007 - 11** produits immatriculés (8 SF), 7 indicés en SO, 1 indicé en CC, 1 présenté en hunter

**MONTE 2015** : Agréé, S.C.E.A. DE LILLEBEC - 27500 PONT AUDEMER (☎ +332.32.56.68.84)

2 juments saillies, 2 pleines

**GAYA DE GIVRY**, f., noipan, NUR DE SALINAS (ES)

**GIANT DU PRE**, m., alezan, QUELLE STAR DU PRE

**OGANO SITTE (BE)** (sbs), alezan 1998 ÉLEVÉ EN BELGIQUE - SBS numéro 32608 - HORSE OF BELGIUM S.C.

par DARCO (BE) (bwp) et IALTA SITTE (sbs) par AVONTUUR (kwpn) et INSEL SITTE (bwp) par MAJOR DE LA COUR (sfa)

**BSO** +27 (0,97) **BCC** +21 (0,43) Entré au haras en **2001** - **507** produits immatriculés (306 SF), 263 indicés en SO, 13 indicés en CC, 9 indicés en DR, 1 partant en endurance, 22 présentés en hunter

#### MEILLEURS PRODUITS INDICÉS

**SISLEY DE LA TOUR VIDAL (BE)**, (sbs), m., 2002, **ISO** 155 (11) **JSO** 4  
**PITARO DE VIRTON**, (cs), h., 2003, **ISO** 141 (12) **JSO** 6  
**PLAYER DU QUESNOY**, (cs), h., 2003, **ISO** 155 (13)  
**THELIA DE WILSEN (BE)**, (sbs), f., 2003, **ISO** 145 (11)  
**QOGANO DE GYS**, (sfb), h., 2004, **ISO** 140 (14)  
**QUEST DU CHENE**, (sfb), f., 2004, **ISO** 150 (12) **JSO** 6  
**QUOMANCHE DE LA BAIE**, (sfb), m., 2004, **ISO** 140 (10) **JSO** 6  
**VEGAS DE STE HERMELLE (BE)**, (sbs), h., 2005, **ISO** 154 (13) **JSO** 5  
**SCARLET LA TOUR VIDAL**, (sfb), f., 2006, **ISO** 151 (15)  
**SIRE DE LA TOUR VIDAL**, (sfb), m., 2006, **ISO** 145 (16) **JSO** 6  
**THAIS DE CHARON**, h., 2007, **ISO** 142 (14) **JSO** 5

**JAQUI (BE)**, (bwp), h., 2009, **ISO** 144 (16) **JSO** 5  
**JUSSICA T (BE)**, (bwp), f., 2009, **ISO** 145 (16)  
**VALSE DE BLAGNY**, f., 2009, **ISO** 145 (16) **JSO** 6  
**VISTA DU CHALET**, f., 2009, **ISO** 141 (15) **JSO** 6  
**ALADIN DU GAST**, m., 2010, **ISO** 140 (16) **JSO** 5  
**ALAI DE CHEZ NOUS**, f., 2010, **ISO** 151 (16) **JSO** 5  
**ANALYSE STE HERMELLE**, f., 2010, **ISO** 142 (16) **JSO** 5  
**APS VAN BRABANT**, f., 2010, **ISO** 141 (16) **JSO** 5  
**ARCY FOU**, m., 2010, **ISO** 142 (16) **JSO** 4  
**ASTUCE DU CELLIER LA**, f., 2010, **ISO** 140 (16)

#### PRODUITS ÉTALONS

**SISLEY DE LA TOUR VIDAL (BE)**, (sbs), 2002, **ISO** 155 (11) **JSO** 4 **BSO** +17 (0,91)  
**VARGAS DE STE HERMELLE (BE)**, (sbs), 2005, **ISO** 128 (12) **JSO** 5 **BSO** +29 (0,82)  
**AGANIX DU SEIGNEUR (BE)**, (sbs), 2006  
**BALTIK SITTE (BE)**, (sbs), 2007 **BSO** +15 (0,49)  
**DAYTON SITTE (BE)**, (sbs), 2009  
**VENEZIO OF COCO**, 2009 **BSO** +11 (0,46) - Castré en 2014  
**VEYLAND SITTE D'ELWEE**, 2009 **BSO** +2 (0,56), **ICC** 105 (16) - Castré en 2013  
**VOCONCE DES LONES**, 2009, **ISO** 111 (15) **JSO** 4 **BSO** +12 (0,57) - Castré en 2012  
**ARCY FOU**, 2010, **ISO** 142 (16) **JSO** 4 **BSO** +22 (0,55)  
**BOOM BOOM SEMILLY**, 2011, **ISO** 122 (16) **JSO** 4 **BSO** +22 (0,56)  
**BORNEO DE L'ABBAYE**, 2011, **ISO** 113 (16) **BSO** +18 (0,53)  
**DOGANO DE MARGOTTE**, 2013

#### PRODUIT NON PARU ANTÉRIEUREMENT

**FAROUK DE BLAGNY**, m, bai, 2015, LAYDY DE BLAGNY

**MONTE 2015** : Agréé, S.A.S. HARAS DE SOURCIEUX EQUI DIFFUSION - 01160 DRUILLAT

39 juments saillies, 24 pleines, 1 vide, 14 résultats inconnus

**G'ADORE DES GUY**, f., alezan, BIZANE DU RICHEMONT  
**GALANT D'AVRIL**, m., alezan, VOLVERINA VAL HENRY  
**GALAXY DE FABERE**, m., alezan, SULINE DU GALETAY  
**GALLARDO FOREZ**, m., bai, JEEP DU FOREZ  
**GALWAY DU LYS**, m., bai, FÉODALITE  
**GANDALF DE L'ORLE**, m., al bru, RAFINEE D'AMOUR  
**GANESH DE LA VIOLE**, m., alezan, NEMESIS DE LA VIOLE  
**GARIGUETE DE BEAUVOIR**, f., bai cl, NEPTUNE D'EN HAUT  
**GARRY**, m., bai, INCARTEDE II  
**GERALDINE DUMONTCEAU**, f., alezan, HELIANTE D'ARMONT

**GHANA D'ANCHAT**, f., gris, UKRAINE'S GIRL  
**GIALTA DU BARSAC**, f., alezan, VALSE DES DAMES  
**GINKGO DES ETANGS**, m., bai, VERONA VIII (DE)  
**GLASGOW DU BIOLAY**, m., bai, KAT'SOUS DU BIOLAY  
**GOLD DE MOREL**, m., alezan, CORIOLIS DE MOREL  
**GOLDEN DREAM VILLUIS**, m., alezan, FOLLOW ME OF DREAMS (BE)  
**GOOD BOY DU SOUTRAIT**, m., bai, STEW GIRL DU SOUTRAIT  
**GORDANO**, m., alztac, PASSION DE VAINS  
**GRACIAS DES GUY**, f., bai, ROTTEUSI (NL)  
**GRAFFITI DE LA VIOLE**, f., baipie, TAQUINE LINE

**MONTE 2016** : Agréé, S.A.S. GENES DIFFUSION - 59500 FRAIS MARAIS (☎ +333.27.99.29.29)

51 juments saillies

#### OGRION DES CHAMPS

(sfa), al fon 2002 ÉLEVÉ DANS LA MANCHE - M. JEAN-YVES LEMASLE, Mme MARYVONNE LEMASLE et M. JEAN LEMASLE par KANNAN (NL) (kwpn) et KARA DES CHAMPS (sfa) par DOMINO DE MOYON (sfa) et ORIENTE DES CHAMPS (sfa) par QUASTOR (sfa) **ISO** 133 (06) **JSO** 4 **BSO** +24 (0,95) **BCC** +9 (0,45) Entré au haras en **2006** - **563** produits immatriculés (351 SF), 182 indicés en SO, 13 indicés en CC, 17 indicés en DR, 1 partant en endurance, 23 présentés en hunter

#### MEILLEURS PRODUITS INDICÉS

**TAM TAM DU VALON**, (sfa), h., 2007, **ISO** 149 (16) **JSO** 6  
**TAMISE DU THOT**, (sfa), f., 2007, **ISO** 146 (14) **JSO** 6  
**TIOPEPE DES CHAMPS**, (sfa), h., 2007, **ISO** 147 (15)  
**TIP TOP DE L'ORLE**, (sfa), f., 2007, **ISO** 141 (16)  
**TONIC DES METS**, (sfa), m., 2007, **ISO** 156 (16) **JSO** 4

**TONIO LA GOUTELLE**, (sfa), h., 2007, **ISO** 147 (16) **JSO** 6  
**UP TO YOU DU PY**, (sfa), h., 2008, **ISO** 143 (14) **JSO** 6  
**UPLAND DES ISLES**, (sfa), m., 2008, **ISO** 142 (16) **JSO** 6  
**UTHA DU PRIEL**, (sfa), f., 2008, **ISO** 141 (14) **JSO** 6

#### PRODUITS ÉTALONS

**TAQUIN DU MOULIN**, (sfb), 2007  
**TORNADO DU BREUIL**, (sfa), 2007  
**ULTRASON DE CAROLLES**, (sfa), 2008, **ISO** 123 (15) **BSO** +13 (0,58)  
**UN PRINCE DE SISSE**, (sfa), 2008, **ISO** 139 (14) **JSO** 6 **BSO** +19 (0,59) - Castré en 2017  
**UPLAND DES ISLES**, (sfa), 2008, **ISO** 142 (16) **JSO** 6 **BSO** +25 (0,58)  
**CARIOCA DU CARLIN**, 2012, **ISO** 123 (16) **BSO** +17 (0,49)

#### PRODUITS NON PARUS ANTÉRIEUREMENT

**DALTON DU MORION**, h., al bru, 2013, MASCOTTE DU MORION  
**D'ADVENTURE**, f., alezan, 2013, HELICE DES CHEMINS  
**DIANA DU MORION**, f., bai, 2013, NASTA DU MORION  
**DJODALTON DU MORION**, h., alezan, 2013, HONILE DU MORION  
**DRAKAR DES VERCHERES**, h., alezan, 2013, NORA DES VERCHERES

**FABULEUSE DE LA COTE**, f., alezan, 2015, IDA DE LA BIGARDERIE  
**FAKIR DU TYL**, m., alezan, 2015, KAMELIA DU TYL  
**FALCO DU GRAND CLOS**, m., bai, 2015, KADANCE DE SAINT'A  
**FILLY DU BOIS TILLAC**, f., alezan, 2015, DAISY DE MEHEUDIN  
**FLORA LUNA**, f., bai, 2015, TEQUILA DU BOISFAYEN

**MONTE 2015** : Agréé, S.A.R.L. FRANCE ETALONS - 08250 TERMES

113 juments saillies, 78 pleines, 35 résultats inconnus

**GABIE CHANIERE**, f., al fon, JANY CHANIERE  
**GABY DE LA GENTIERE**, m., alezan, UNIC DE LA GENTIERE  
**GABY DE VESQUERIE**, f., bai, OLYSSE DU ROUET  
**GABY DU GALETAY**, m., alezan, JIKITA DU GALETAY  
**GAET MARBLESIEU**, m., bai, NOCTURNE DE LA MARE  
**GAIAC DE PIENCE**, m., al bru, UNINE DE PIENCE  
**GALA DE THOISY**, m., bai, UNE STAR DE THOISY  
**GALAHAD DE ROUVILLE**, m., alezan, OASIS DE BACON  
**GALANTE DE SEVES**, f., alezan, QUENOTTE DE SEVES  
**GALAXIA D'AUBIGNY**, f., bai, ARMONIA LA SILLA (DE)  
**GALAXIE DU GALOPIN**, f., alezan, MONTANA DE MARIGNY  
**GALEA**, f., bai, QUALLIOPE  
**GALON CHARBONIERE**, m., bai, GIRL IV  
**GALYS DE LA CROIX**, f., al bru, LYS DU DOMAINE  
**GAMBADE DE PIENCE**, f., bai f., MIDINETTE DE PIENCE  
**GAMBELLA DE FANGY**, f., al fon, UNE ILE AUX SAUGETS  
**GAMBY DU LOGIS**, m., bai, JOCONDE DU LOGIS  
**GAMIN DU BOIS CREUX**, m., alezan, KILANE  
**GAMINE DU RIOU**, f., bai, INFO MATIN  
**GAMONE VIX**, m., alezan, PEBLUE DU PAS  
**GANGA MANCIAISE**, f., baipie, APPY ARDENTE  
**GAO NANTUEL**, m., alezan, OLITA DE LA LUTH  
**GARCON SAUGETS**, m., al fon, WINNY (BE)  
**GASPAR**, m., bai, ARIEL SOURDINE  
**GASPARD DES CHAMPS**, m., gris, BAHIA DES CHAMPS  
**GATSBY**, m., al fon, QUELLY D'LA ROUSSERIE

**GATSBY JAY**, m., bai, QUEENS DU LOUP  
**GENTILLE DU VALON**, f., alezan, JADE DU VALON  
**GEORGIA NOK**, f., bai, UTAH (BE)  
**GERFAUT LANDAIS**, m., alezan, PAMELA LANDAISE  
**GERSANDE MANCIAISE**, f., alezan, AMANDINE ARDENTE  
**GEWURTZ FLY**, m., alezan, CHACCO GIRL (DE)  
**GHANA DU GAST**, m., alezan, BANDA DU SARTEL  
**GIGA**, f., alezan, KERMA D'OLBICHE  
**GIN FIZZ DU LIROT**, m., bai, NESSIE VAL DE MAI  
**GIRL DES TOURS**, f., bai, SOKIRIA DE BLONDEL  
**GITAN DE COSNIERE**, m., alezan, QUINOLA DE COSNIERE  
**GO FAST MONDAIN**, m., alezan, ORLANE DU THEILLET  
**GODSPELL WEST**, f., bai, SUZIE  
**GOLDEN BOY DE KIDOR**, m., al bru, RHODE  
**GOLIATH DU GUERPRE**, m., bai, NINON DE SARTON  
**GOODNESS DU VIEIL OR**, f., bai cl, UP TO WIN DU VIEIL OR  
**GOOGLE DU LUOT**, m., alezan, RENOUILLERE DU LUOT  
**GORDON SAINT DIDIER**, m., al bru, REPLIQUE D'EPIC  
**GOSSIP GIRL D'YON**, f., alezan, MASCOTTE DE SEGROIS  
**GOTHA HEURTELOUP**, f., al bru, OSMOSE GESMERAY  
**GOTWIN DE FRANKLIN**, m., alezan, LANCIA DE MAUCOURT  
**GOUSTA DES CHAMPS**, f., al fon, LAMIA DES CHAMPS  
**GOYA DE LABARAQUETTE**, m., baicer, MA DALTONE HOGUE  
**GRACE D'ELLE**, f., alezan, NAIKA D'ELLE  
**GRAINE DU TYL**, f., alezan, KAMELIA DU TYL

**GRANOLA DU GALOPIN**, f., alezan, KHELDIE DE GARENNE  
**GRENADE DE TALMA**, f., alezan, THESSALIE DE TALMA  
**GRENADE DU LIROT**, f., al br, TESS VAL DE MAI  
**GRETEL DE LANDEVES**, f., bai, SAVANE DE LANDEVES  
**GRICHA DU CLOSBAUDRAN**, m., al br, CHILKA DU CLOSBAUDRAN  
**GRILLON DU VENT**, m., bai, FLORILEGE DU VENT  
**GRION LANDAIS**, m., bai, NARCOTIQUE LANDAISE  
**GRION LE T'WAN**, m., alezan, MARZUR DU BOQUETEAU

**MONTE 2016** : même lieu, 138 juments saillies

**GUARANA DU MESERAY**, f., bai f., OPALINE VALLIS  
**GUATEMALA DECHAMPLONG**, f., alezan, NOISSETTE DES VAVRES  
**GUERNICA DU BOULY**, m., alezan, IZARRA DU BOULY  
**GUEVARA DU THEIL**, m., alezan, ULTIME STAR DU THEIL  
**GUINNESS DES CHAMPS**, f., al fon, CADENCE DE NORMANDIE  
**GULFSTREAM DU CERNOIS**, m., alezan, PIETTA  
**GWINIZ D'AVEL**, f., alezan, QUEUSSI QUEUMI

## OHM DE PONTHUAL

(sfa), bai 2002 ÉLEVÉ EN ILLE-ET-VILAINE - Dr. PIERRE PUISSET  
 par VOLTAIRE (DE) (han) et IO DE LA GRANGE (sfa) par CALYPSO D'HERBIERS (sfa) et ECLAT DE RIRE II (sfa) par QUIDAM DE REVEL (sfa)  
**ISO 175 (12) JSO 5 BSO +18 (0,60)** Entré au haras en **2015 - 1** produit immatriculé (1 SF)

**MONTE 2015** : Agréé, COOP.EL.IA-PIERRY - 78610 LES BREVIAIRES (☎ +331.34.84.13.51)  
 12 juments saillies, 1 pleine, 2 vides, 9 résultats inconnus

**GO OHM L'AMAUrial**, m., bai f., PIOLETA DU TALUS

**MONTE 2016** : même lieu, 8 juments saillies

## OK DU ROZEL

(sfa), bai 2002 ÉLEVÉ DANS LA MANCHE - S.C.E.A. DU ROZEL BLIN LEBRETON  
 par QUIDAM DE REVEL (sfa) et ABSINTHE DU ROZEL (sfa) par NARCOS II (sfa) et MESANGE DU ROZEL (sfa) par NIGHT AND DAY (ps)  
**ISO 142 (09) JSO 6 BSO +8 (0,91)** Entré au haras en **2006 - 186** produits immatriculés (140 SF), 89 indicés en SO, 7 indicés en CC, 1 indicé en DR, 8 présentés en hunter

### MEILLEUR PRODUIT INDICÉ

**T'ES OK MINOTAIS**, (sfa), h., 2007, **ISO 151 (16) JSO 6**

### PRODUIT ÉTALON

**BRIO DU BESSIN**, 2011

### PRODUITS NON PARUS ANTÉRIEUREMENT

**ATOMIK BLANCHE**, f, bai, 2010, BARINE DU GY

**DOHA DES BAIES**, h, alezan, 2013, FUN D'AMAUERY

**MONTE 2015** : Agréé, M. JEAN-PIERRE CIMOLAI - 22490 PLOUER SUR RANCE

3 juments saillies, 1 pleine, 2 résultats inconnus

**GRANITE DE LA MILIERE**, f., bai, SAPHIRE DE LA MILIERE

## OKAVANGO SEMILLY

(sfa), bai 2002 ÉLEVÉ DANS LA MANCHE - M. RICHARD LEVALLOIS  
 par LE TOT DE SEMILLY (sfa) et LICORNE D'OR (sfa) par ELF III (sfa) et GERBE D'OR (sfa) par STARTER (sfa)  
**ISO 128 (10) JSO 4 BSO +13 (0,68)** Entré au haras en **2010 - 48** produits immatriculés (47 SF), 5 indicés en SO

**MONTE 2015** : Agréé, S.C.E.A. LEVALLOIS RICHARD - 50680 COUVAINS  
 15 juments saillies, 8 pleines, 7 résultats inconnus

**GAVOTTE BOCAGERE**, f., alezan, QUINTEFEUILLE VIVE

**GLACE AUX SEPT ILES**, f., bai, SYLPHIDE PONDY

**GLAMOUR DE NEL**, f., bai, NELSEA DES ISLES

**GOSPEL DES LANDES**, m., bai cl, MERIDANE ER COET

**GRACE DE MOUTIER**, f., bai, PERLE CARNEVILLE

**GRACE STAR**, f., noipan, QUEEN DES BLEUS

**GRACIEUX DU LOIR**, m., bai, WIDNY VAN STUIVENBERG (BE)

**GUEPARD DU PRIEL**, m., alezan, MAGIE DU VALON

**MONTE 2016** : Agréé, M. RICHARD LEVALLOIS - 50680 COUVAINS (☎ +332.33.05.31.44)

23 juments saillies

## OLALA DE BUISSY

(sfa), bai 2002 ÉLEVÉ DANS LE CALVADOS - Mme MARINE ANIZAN, M. PATRICE BOUREAU et Mme CENDRINE DUTRAIT  
 par COOK DU MIDOUR (aa) et FLEUR D'ANIS (sfa) par LAUDANUM (ps) et FIDELITE A (fsf) par ARLEQUIN (\*aa\*)  
**ISO 165 (13) JSO 6 BSO +16 (0,83) BCC +16 (0,40)** Entré au haras en **2008 - 110** produits immatriculés (77 SF), 35 indicés en SO, 10 indicés en CC, 2 indicés en DR, 1 présenté en hunter

### MEILLEUR PRODUIT INDICÉ

**ANABELLE DE CAUDARD**, f., 2010, **ISO 143 (16) JSO 5**

### PRODUITS NON PARUS ANTÉRIEUREMENT

**FANTOMAS DU LUC**, m, bai f., 2015, JUDITH DU LUC

**FELISSE DE ROCHES**, f, bai, 2015, JULIE DE ROCHES

**FLADIANE DU LUC**, f, bai f., 2015, LOZERE DU LUC

**MONTE 2015** : Agréé, Mme JOSETTE CARADEUC - 24380 ST AMAND DE VERGT (☎ +335.53.13.30.70)

8 juments saillies, 3 pleines, 1 vide, 4 résultats inconnus

**GLOSS DE TUS**, f., bai, RATZEL DE BEUGNER

**MONTE 2016** : même lieu, 20 juments saillies

**MONTE 2017** : même lieu

**Propriétaire** : Mme JOSETTE CARADEUC - LA VERRERIE - ELEVAGE DES ONE - 36800 MIGNE

## OLD CHAP TAME

(sfa), alezan 2002 ÉLEVÉ DANS LA MANCHE - M. S.N.C. BROHIER  
 par CARTHAGO (DE) (holst) et JECOUTE (sfa) par QUIDAM DE REVEL (sfa) et FINE BOUCHE (sfa) par LIEU DE RAMPAN (sfa)  
**ISO 175 (14) JSO 6 BSO +31 (0,78)** Entré au haras en **2010 - 140** produits immatriculés (134 SF), 25 indicés en SO

### PRODUIT NON PARU ANTÉRIEUREMENT

**EBOSIA D'ORVAL**, f, bai, 2014, TESS D'ORVAL

**MONTE 2015** : Agréé, S.C.E.A. BROHIER DENIS - 50500 ST COME DU MONT (☎ +332.33.42.38.87)

6 juments saillies, 4 pleines, 2 résultats inconnus

**GEMINI ISLAND**, f., bai, UTAH ISLAND

**GLAMOUR TAME**, m., bai, BERGAME TAME

**GRENADE D'ADDEVILLE**, f., al br, JAIKA DE BAUSSY

**GUISMO BOY**, m., bai, REGINA DE ROUHET

**MONTE 2016** : même lieu, 6 juments saillies

## OLIMBOS MERZE

(sfb), noipan 2002 ÉLEVÉ EN SAONE-ET-LOIRE - M. MICHEL MARTINOT et M. JEAN-MICHEL MARTINOT  
 par KANNAN (NL) (kwpn) et KOROLETE MERZE (sfa) par IF DE MERZE et KOROLETE (sfa) par COSMOS (sfa)  
**ISO 156 (12) JSO 6 BSO +22 (0,81)** Entré au haras en **2009 - 90** produits immatriculés (86 SF), 29 indicés en SO, 2 indicés en CC, 1 indicé en DR, 1 présenté en hunter

**MEILLEUR PRODUIT INDICÉ**

AUSTRAL DE ROMANIN, h., 2010, ISO 140 (16)

**PRODUITS NON PARUS ANTÉRIEUREMENT**

FLUTTERFLY BY KA, m, alezan, 2015, KARINA DU MESLIER

FOLLE AMOUR, f, bai f., 2015, ROMIE DE BUXY

**MONTE 2015** : Agréé, M. JEAN-MICHEL MARTINOT - 71250 CLUNY (☎ +333.85.59.11.73)

18 juments saillies, 13 pleines, 5 résultats inconnus

GALISCA MERZE, f., bai, OPIUM MERZE  
 GALOPIN DU MARCLET, m., baiocer, LAVANDE CHAMPEIX  
 GAZELLE DE MEUSSIA, f., bai, JALNA DES SARRES  
 GAZELLE DU NOYER, f., al fon, OSIS DU NOYER  
 GENESIS MERZE, m., bai, QUEEN MERZE  
 GLASGOW MERZE, m., alezan, INATTENDUE MERZE

GOLDEN BOY D'AO, m., al fon, BREAKFAST AT TIFANY'S  
 GOOD BOY DE MEUSSIA, m., bai f., FEE SALSA  
 GOSSIPBOY NALLIERE, m., alezan, KALI DE CONTAMINE  
 GULLIVER MERZE, m., bai, HEROINE MERZE  
 GUS DU DEFFEND, m., alezan, HIFE DU DEFFEND

**MONTE 2016** : même lieu, 10 juments saillies**OLIVI (NL)** (kwpn), bai 1996 ÉLEVÉ AUX PAYS-BAS - KWPN numéro 9600083 - M. MTS LIVI

par JAZZ (NL) (kwpn) et HALLA UTOPIA (kwpn) par AKTION (kwpn) et CHARISMA UTOPIA (kwpn) par TRANSVAAL (oes)

**IDR** 143 (09) **BDR** +25 (0,86) Entré au haras en **2008 - 133** produits immatriculés (57 SF), 13 indicés en SO, 7 indicés en CC, 42 indicés en DR**MEILLEURS PRODUITS INDICÉS**

UMPIRE (NL), (kwpn), h., 2001, IDR 140 (11) JDR 4

UNIQUE (NL), (kwpn), h., 2001, IDR 152 (16)

**PRODUIT ÉTALON**

UNIVERSEEL (NL), (kwpn), 2001

**MONTE 2015** : Agréé, M. BENOIT BURBAN - 61360 VIDAI

28 juments saillies, 6 pleines, 2 vides, 20 résultats inconnus

GALICE DU PETITMANOIR, f., bai f., OCEANE DE CERISY  
 GALWAY KER JOALLAND, f., noipan, TACAUTAC DU FEUILLARD

GANESH OF PEPS, m., bai, PEPSILLY  
 GISMEL D'HEBECOURT, f., bai f., QWISMEL D'HEBECOURT

**MONTE 2016** : même lieu, 17 juments saillies**OLYMPIC DE SAVIGNY** (sfa), bai 2002 ÉLEVÉ DANS LA MANCHE - Mme CATHERINE HENRY et Mme MARIE-DOMINIQUE HENRY

par LE TOT DE SEMILLY (sfa) et JIRKA DE SAVIGNY (aa) par ULTAN (aa) et RAVADJA (aa) par ARLEQUIN (\*aa\*)

**ISO** 138 (08) **JSO** 6 **BSO** +8 (0,71) Entré au haras en **2006 - 32** produits immatriculés (28 SF), 10 indicés en SO, 1 indicé en CC, 1 indicé en DR**PRODUIT NON PARU ANTÉRIEUREMENT**

FOLIE DE MANCY, f, bai, 2015, MLADY DE JOUR

**ON IRA** (sfa), bai 2002 ÉLEVÉ DANS LE CALVADOS - Mme HENRIETTE EVAIN

par VOLTAIRE (DE) (han) et BABY BOOM IV (sfa) par JOYAU D'OR A (sfa) et KERMIRANDE (sfa) par TURNER (ps)

**ISO** 149 (10) **JSO** 6 **BSO** +8 (0,64) Entré au haras en **2010 - 43** produits immatriculés (37 SF), 4 indicés en SO**PRODUIT NON PARU ANTÉRIEUREMENT**

FAIT D'OR D'ESTEL, m, alezan, 2015, ALCIONE D'ESTEL

**MONTE 2015** : Agréé, S.A.S. HARAS BOIS MARGOT - 14590 LE PIN (☎ +332.31.31.64.03)

20 juments saillies, 10 pleines, 1 vide, 9 résultats inconnus

GADJO D'EMI, m., bai cl, KELSTAR DU GORGET  
 GALAXY DE LA MATHE, m., bai, ATOCHA GIRL  
 GALINE DES EYGAUDS, f., bai f., IS'BIZ DU VAL

GHALIB DES ETHANGS, m., bai, KADIDJA DEL MEZAR  
 GLAMOUR DE BREHAT, f., bai, SWEET EYES  
 GRENADE ERMINEA, f., bai, RIBLETTE

**MONTE 2016** : même lieu, 15 juments saillies**ONASIXE** (sfa), bai 2002 ÉLEVÉ DANS LES ARDENNES - M. JEAN LEFEBVRE

par ROYAL FEU (sfa) et IXELLE IXE (sfa) par NIDOR PLATIERE (sfa) et VERY NICE GIRL (sfa) par NARCOS II (sfa)

**ISO** 144 (16) **JSO** 6 **BSO** +15 (0,71) Entré au haras en **2009 - 46** produits immatriculés (44 SF), 10 indicés en SO**MONTE 2015** : Agréé, E.A.R.L. LE BERRE - 29370 ELLIANT (☎ +332.98.59.10.43)

11 juments saillies, 6 pleines, 5 résultats inconnus

GALAXY DE QUELENNEC, f., bai, NOUVELLE DE LOCHRIST  
 GAVROCHE DE MAY, m., bai f., NALA DU HEC  
 GIGOLO DES RONCHONS, m., bai f., NAUGHTY GIRL (NL)

GOLD D'AVRES, m., bai, MILSHAKE ROUSSE  
 GOODNIGHT QUELENNEC, f., bai, OVERNICE DE MESCAM  
 GRAPHITY DELOURMEL, m., bai, RHAPSODIE EN BLEU

**MONTE 2016** : même lieu, 12 juments saillies**OPEN UP SEMILLY** (sfa), bai 2002 ÉLEVÉ DANS LA MANCHE - M. RICHARD LEVALLOIS

par DIAMANT DE SEMILLY (sfa) et JIPSY DE LA LANDE (sfa) par ARPEGE PIERREVILLE (sfa) et STAR DE LA LANDE (sfa)

par GRAND VENEUR (sfa)

**ISO** 162 (12) **JSO** 6 **BSO** +14 (0,92) **BCC** +1 (0,42) **BDR** +1 (0,47) Entré au haras en **2006 - 144** produits immatriculés (67 SF), 88 indicés en SO, 11 indicés en CC, 6 indicés en DR, 1 partant en endurance, 13 présentés en hunter**MEILLEUR PRODUIT INDICÉ**

UNO DE CERISY, (sfa), h., 2008, ISO 145 (14) JSO 6

**PRODUITS ÉTALONS**

UGINOU DE LA MOINERIE, (sfa), 2008, ISO 118 (14) BSO +10 (0,58)  
 ULTRA SON DE LA BUTTE, (sfa), 2008 - Castré en 2012

**MONTE 2015** : Agréé, S.C.E.A. LEVALLOIS RICHARD - 50680 COUVAINS

4 juments saillies, 2 pleines, 2 résultats inconnus

GANGSTER DE MONS, m., alezan, IADINE DU ST ESPRIT

**MONTE 2016** : Agréé, M. RICHARD LEVALLOIS - 50680 COUVAINS (☎ +332.33.05.31.44)

18 juments saillies

**O'PIF D'IVRAIE** (aa), bai 2002 ÉLEVÉ DANS LE CANTAL - M. STEPHANE CHALIER

par HERMES D'AUTHIEUX (ac) et JALISKA DE TANUES (aa) par IAGO C (aa) et SHELLICKA (aa) par BRICK (aa)

**ISO** 140 (08) **JSO** 6 **BSO** +10 (0,79) Entré au haras en **2008 - 53** produits immatriculés (19 SF), 25 indicés en SO, 5 indicés en CC, 1 indicé en DR, 1 partant en endurance, 5 présentés en hunter



**MONTE 2015** : Agréé, S.C.E.A. D' IVRAIE - 15250 NAUCELLES  
1 jument saillie, 1 pleine  
**GUINNESS EN VERBONNE**, f., bai, OAXACA

**OPIUM DE COQUERIE** (sfa), bai 2002 ÉLEVÉ DANS LA MANCHE - M. RAPHAEL DULIN et Mme ANNICK DULIN-LEGOUPLIL  
par HEARTBREAKER (NL) (kwpn) et GIRL DE COQUERIE (sfa) par PAPILLON ROUGE (sfa) et LUTTEUSE II (sfa) par QUASTOR (sfa)  
**ISO 141 (08) JSO 6 BSO +20 (0,74)** Entré au haras en **2006 - 20** produits immatriculés (8 SF), 11 indicés en SO, 1 indicé en CC, 1 indicé en DR, 3 présentés en hunter

**MONTE 2015** : Agréé, S.A.S. GROUPE FRANCE ELEVAGE - 14700 FALAISE (☎ +332.31.40.19.88)  
3 juments saillies, 3 pleines  
**GAZELLE DE COQUERIE**, f., bai, LALUNA Z (BE)  
**GOLD DE COQUERIE**, m., bai, TOUT TERRAIN  
**GUMPY ROYAL**, m., bai, TIBISKITE

**OPIUM DE SALBRIS** (sfa), bai 2002 ÉLEVÉ DANS LE LOIR-ET-CHER - M. RICHARD MORLE  
par DAMIRO B (NL) (kwpn) et CYBELLE DU BOIS II (sfa) par PERSAN II (sfa) et QUENOTTE DE PIERRE (aa) par JILLING PIERRE (aa)  
**ISO 136 (07) JSO 5 BSO +8 (0,64)** Entré au haras en **2007 - 14** produits immatriculés (12 SF), 5 indicés en SO, 1 indicé en CC

**MONTE 2015** : Agréé, Dr. Vét. JEAN-NOEL POITAU - 62240 WIRWIGNES (☎ +333.21.83.17.24)  
3 juments saillies, 2 pleines, 1 résultat inconnu  
**GALAXIE DU HILLE**, f., bai, ROMANZE II (DE)  
**GRANIT DU HILLE**, m., bai, QHINA (IT)

**OPIUM DE TALMA** (sfa), gris 2002 ÉLEVÉ DANS LES ARDENNES - Dr. Vét. MICHEL GUIOT  
par CARTHAGO (DE) (holst) et JOYEUSE (sfa) par QREDO DE PAULSTRA (sfa) et MIDINETTE DEUX (sfa) par ELF III (sfa)  
**ISO 139 (11) JSO 6 BSO +5 (0,97) BCC +9 (0,55)** Entré au haras en **2006 - 473** produits immatriculés (217 SF), 252 indicés en SO, 24 indicés en CC, 23 indicés en DR, 35 présentés en hunter

#### MEILLEURS PRODUITS INDICÉS

**TARGO DE L'ERMITAGE**, (sfa), f., 2007, **ISO 142 (14) JSO 6**  
**TENOR DU GUE**, (sfa), m., 2007, **ISO 155 (16) JSO 6**  
**T'INTELY LANDE**, (sfa), f., 2007, **ISO 150 (16)**  
**TIXIE DES HAYETTES**, (sfa), f., 2007, **ISO 142 (14) JSO 6**

**TROIKA LOUVO**, (sfa), f., 2007, **ISO 147 (13) JSO 6**  
**TZIGANE DE SIVRY**, (sfa), f., 2007, **ICC 142 (14) JCC 6**  
**USKY DES ISLOTS**, (sfa), m., 2008, **ISO 142 (15) JSO 6**

#### PRODUITS ÉTALONS

**TENERE D'AG**, (sfa), 2007, **ISO 129 (15) BSO +8 (0,63)** - Castré en 2012  
**TENOR DU GUE**, (sfa), 2007, **ISO 155 (16) JSO 6 BSO +16 (0,59)**  
**TORO LOUVO**, (sfa), 2007, **ISO 125 (16) JSO 4 BSO +7 (0,62)** - Castré en 2011  
**TWIST DU SOIR**, (wpb), 2007  
**TWIST DU VALLON**, (sfa), 2007  
**TZAR DE LINKEY**, (pfs), 2007 - Castré en 2013  
**ULTIMATE DE KREISKER**, (sfa), 2008, **ISO 119 (15) BSO +14 (0,57)**  
**UPSET**, (sfa), 2008, **ISO 101 (14)** - Castré en 2013  
**UYSPER DES EDENES**, (sfa), 2008 - Castré en 2011  
**VIVALDI D'ARDENNE**, (oc), 2009  
**BLACKBELT MARGOT**, 2011, **ISO 128 (16) JSO 4 BSO +17 (0,57)**  
**CLEITOS DE L'ESTUAIRE**, 2012  
**DANILO SAUVAGE**, 2013

#### PRODUITS NON PARUS ANTÉRIEUREMENT

**DIORINE BELLEVUE**, f, bai, 2013, JUSTATEMPS BELLEVUE  
**DIVINE FLORIDA**, f, bai, 2013, HYBRIS VAN HEISTE (BE)  
**DRAKKAR DES CELTILLES**, m, alezan, 2013, JOY DE PLATINE

**ERKAN DES TREMIERES**, h, gr fon, 2014, KIRCANE DARK  
**FOREVER VALENTINES**, f, alezan, 2015, WALKIRIE (BE)

**MONTE 2015** : Agréé, Dr. Vét. MICHEL GUIOT - 08250 GRANDPRE (☎ +333.24.30.50.46)  
16 juments saillies, 11 pleines, 5 résultats inconnus

**GALWAY GREZ NEUVILLE**, f., bai, QUALIPETTE DU PIOUS  
**GATSBY PERLIERE**, m., gr fon, PERLE BESSIERE  
**GAZELLE DU SALVERT**, f., bai f., LA TULPIE DU SALVERT  
**GLORIA DE FERIVEL**, f., alezan, VICTORIA DE FERIVEL  
**GLORIA DE GLANVILLE**, f., alezan, MELINA ROUGE

**GOOD LEN**, f., bai, QUORYLANDE  
**GOODIES DE CHAMBON**, f., bai, TOUDUNE DEMOISELLE  
**GRLOTTE LA MANDIGOTTE**, f., bai, FUGUE DE TALMA  
**GUAPPA DES CHENAUX**, f., bai, ROMY DES FONTENOTTES  
**GUEST STAR DALBI'S**, m., bai, VIALENA DE SETIF

**MONTE 2016** : Agréé, S.C. TALMA STALLIONS - 08250 GRANDPRE  
32 juments saillies

**ORIENT D'ELLE** (sfa), alezan 2002 ÉLEVÉ DANS LA MANCHE - M. ALEXIS PIGNOLET et Mme MADELEINE PIGNOLET  
par FLIPPER D'ELLE (sfa) et ESPERE EN ELLE (sfa) par NARCOS II (sfa) et OLYMPIADE D'ELLE (sfa) par URIEL (sfa)  
**ISO 149 (12) JSO 6 BSO +15 (0,85)** Entré au haras en **2008 - 73** produits immatriculés (70 SF), 42 indicés en SO, 1 indicé en CC, 5 présentés en hunter

#### PRODUIT NON PARU ANTÉRIEUREMENT

**DESIRE VERTEFEUILLES**, f, alezan, 2013, QUETCHE DU BIDOU

**ORIENT DU PY** (aa), gris 2002 ÉLEVÉ DANS L'AUDE - M. THIERRY LUCAS

par QUATAR DE PLAPE (aa) et KENZA DU PY (aa) par PRIMA D'OR (aa) et SAMANTA (aa) par PANCHO II (\*aa\*)  
**ISO 156 (11) JSO 6 BSO +14 (0,64)** Entré au haras en **2011 - 43** produits immatriculés (6 SF), 4 indicés en SO

**MONTE 2015** : Agréé, M. THIERRY LUCAS - 47220 CUQ (☎ +335.53.68.56.26)  
6 juments saillies, 3 pleines, 1 vide, 2 résultats inconnus  
**GIN TONIC D'AURY**, m., alzel, QUEENTONIC

**MONTE 2016** : même lieu, 7 juments saillies

**ORIENT EXPRESS** (sfa), bai 2002 ÉLEVÉ DANS LE CALVADOS - E.A.R.L. HARAS DE LA GISLOTTERIE  
par QUICK STAR (sfa) et KAMTCHATKA (sfa) par LE TOT DE SEMILLY (sfa) et LORIPIERRE (sfa) par Foudre de Guerre (sfa)  
**ISO 176 (14) JSO 6 BSO +30 (0,68)** Entré au haras en **2008 - 17** produits immatriculés (17 SF), 8 indicés en SO

#### MEILLEUR PRODUIT INDICÉ

**ALDO DU PLESSIS**, m., 2010, **ISO 147 (16) JSO 5**

#### PRODUITS ÉTALONS

**ALDO DU PLESSIS**, 2010, **ISO 147 (16) JSO 5 BSO +28 (0,55)**  
**CASH DU PLESSIS**, 2012

**MONTE 2015** : Agréé, Mme EMMANUELE PERRON PETTE - 14270 LE MESNIL MAUGER (☎ +332.31.61.95.35)  
7 juments saillies, 5 pleines, 2 résultats inconnus

**GALAPAGAR EXPRESS**, m., bai, BATSHINA MAIL  
**GAZELLE EXPRESS SM**, f., bai, CARETINA ALIA Z (BE)  
**GENESIS EXPRESS**, f., bai, ROXY MUSIK

**GHAN EXPRESS**, m., bai, OVER SPEED DU PLESSIS  
**GUESS WHAT DES BRUMES**, f., bai, ARABELLA MAIL



**MONTE 2016** : même lieu

### ORLANDO (BE) (bwp), bai 1996 ÉLEVÉ EN BELGIQUE - BWP numéro 9610385 - BVBA VAN DE HEFFINCK

par HEARTBREAKER (NL) (kwpn) et NEFISTA VD RUITERSHOEVE (bwp) par DARCO (BE) (bwp) et JENNA VAN'T PEERDHOFF (oes) par GIBRAMINO (sfa)

**ISO 115 (08) BSO +12 (0,97) BCC +16 (0,53) Entré au haras en 2002 - 647 produits immatriculés (398 SF), 343 indicés en SO, 22 indicés en CC, 13 indicés en DR, 1 partant en endurance, 36 présentés en hunter**

#### MEILLEURS PRODUITS INDICÉS

**APHRODITE VD RUITERSHOEVE (BE)**, (wp), f., 2000, **ISO 149 (11)**  
**DIOR VAN HET COSTERSVELD (BE)**, (bwp), f., 2003, **ISO 151 (16)**  
**DREADLOCK VD WILDERNIS (BE)**, (bwp), h., 2003, **ISO 146 (12) JSO 5**  
**PAOWNY JYCA**, (cs), h., 2003, **ISO 143 (12)**  
**EPERNAY (BE)**, (bwp), f., 2004, **ISO 141 (10) JSO 5**  
**QOLINE M'AUREA**, (sfb), f., 2004, **ISO 141 (12)**

**RITUEL ST JEAN**, (sfb), m., 2005, **ISO 144 (13) JSO 6**  
**RIVAGE DE POILLEY**, (sfb), h., 2005, **ISO 159 (14) JSO 6**  
**GRANNIT DU PETIT BOIS (BE)**, (bwp), m., 2006, **ISO 141 (15)**  
**SIRIUS DU GRANIT**, (sfb), h., 2006, **ISO 151 (16)**  
**SPRINT DU ROUET**, (sfb), h., 2006, **ISO 143 (15)**

#### PRODUITS ÉTALONS

**ATHOS VAN HET KLUIZEBOS (BE)**, (bwp), 2000, **ISO 126 (05) JSO 6 BSO +6 (0,57)**  
**PARFUM DAMOUR DU BOIS**, (sfb), 2003, **ISO 126 (07) JSO 5 BSO +11 (0,77)**  
**PERFECT DE COQUERIE**, (sfb), 2003, **ISO 139 (10) JSO 5 BSO +15 (0,59)**  
**RITUEL ST JEAN**, (sfb), 2005, **ISO 144 (13) JSO 6 BSO +15 (0,59)**  
**GANGSTER DE LONGCHAMPS (BE)**, (bwp), 2006, **BSO +10 (0,42)**  
**TABAC DES FORETS**, (sfb), 2007, **ISO 127 (12) JSO 5 BSO +13 (0,58)** - Castré en 2015  
**BACCHUS ST LOIS**, 2011, **ISO 136 (16) JSO 4 BSO +20 (0,55)**  
**BRELENDAS DU CHAPELAN**, (pfs), 2011  
**CACAO DU DESERTS**, 2012 - Castré en 2016  
**DJANGO DES MURIERS**, 2013

#### PRODUITS NON PARUS ANTÉRIEUREMENT

**CUP DES HOUNTS**, m, bai, 2012, PSYCHE D'ELITE

**FEYA DE BELLE VUE**, f, bai, 2015, STRIPTIZ DE ST HENRI

**MONTE 2015** : Étranger, LIEU D'ÉLEVAGE EN BELGIQUE - BELGIQUE

32 juments saillies, 16 pleines, 16 résultats inconnus

**GALAK DE LA MOTHE**, m., bai, QUEENY BREBAUDIN  
**GALANT DU VAL FLEURI**, m., bai, TORNADE DU VAL FLEURI  
**GALIDIA HILLIERE**, f., gris, VANILIA D'ETE  
**GALLIE DE MILHAC**, f., bai, LINOTTE DE MILHAC  
**GARENCE M'AUREA**, f., bai, BLANDICE M'AUREA  
**GIGOLE MONDAIN**, m., bai, KOQUINE MONDAINE

**GINGER D'ANAELLE**, f., baicer, ROMANCE DIVIN  
**GOFAST DELACOLLINE**, m., bai, LABELLE DU RABUTIN  
**GORLANDO**, m., bai, RUBELIA  
**GRAPPA D'AUSTRAL**, f., bai, BACCARAT D'AUSTRAL  
**GRINGO DU PONANT**, m., bai, CALYPSO DU PONANT  
**GUIMAS DES AURES**, m., bai, NADINE DE VALETTE

**MONTE 2016** : Agréé, S.A.S. GROUPE FRANCE ELEVAGE - 14700 FALAISE (☎ +332.31.40.19.88)

15 juments saillies

### ORPHEE DE NANTUEL (sfa), bai 2002 ÉLEVÉ DANS LE CHER - Mme CLAIRE GOUIN

par DIAMANT DE SEMILLY (sfa) et KARMA DE NANTUEL (sfa) par QUIDAM DE REVEL (sfa) et ROYALTIE III par KAOLIN DE LYRE (sfa)

**ISO 143 (11) JSO 5 BSO +15 (0,89) Entré au haras en 2006 - 139 produits immatriculés (104 SF), 63 indicés en SO, 6 indicés en CC, 8 indicés en DR, 8 présentés en hunter**

#### PRODUITS ÉTALONS

**O'VERTIGE Z**, (z), 2009  
**VENUS DE MAUCOURT**, 2009 **BSO +2 (0,45)**  
**BORKY DU RUISSEAU**, 2011

**MONTE 2015** : Agréé, S.A.R.L. FRANCE ETALONS - 08250 TERMES

3 juments saillies, 3 pleines

**GALILEE DEL DUCAT**, f., alezan, RADIEUSE DEL DUCAT

### ORPHEE DU FAGET (sfa), gris 2002 ÉLEVÉ DANS LES PYRENEES-ATLANTIQUES - Comtesse JEANNE-MARIE DE BIGAULT DE CAZANOVE

par FUSAIN DU DEFEY (aa) et CALYPSO DU FAGET (sfa) par NARCOS II (sfa) et ECLIPSE (aa) par GARDE COEUR (ps)

**ISO 132 (15) JSO 4 BSO +5 (0,83) Entré au haras en 2006 - 56 produits immatriculés (2 SF), 33 indicés en SO, 7 indicés en CC, 3 indicés en DR, 4 présentés en hunter**

#### PRODUIT ÉTALON

**TCHAD DE PLUVINEL**, (aacr), 2007, **ISO 131 (12) JSO 5 BSO +3 (0,60)**

**MONTE 2015** : Agréé, M. DAVID GUERIN - 37310 CHEDIGNY

11 juments saillies, 2 pleines, 8 vides, 1 résultat inconnu

**GENOVA D'ANTRAN**, f., gr fer, SAGA MOUCHE

**MONTE 2016** : même lieu, 10 juments saillies

### OSCAR DES FONTAINES (sfa), bai 2002 ÉLEVÉ DANS L'ORNE - M. AART ALBERTS

par LANDO (DK) (dwb) et LARA DES FONTAINES (sfa) par MR BLUE (NL) (kwpn) et FIDJIE DU BIGOT (sfa) par GALOUBET A (sfa)

**ISO 166 (12) JSO 6 BSO +21 (0,87) Entré au haras en 2008 - 104 produits immatriculés (99 SF), 58 indicés en SO, 4 indicés en CC**

#### PRODUIT NON PARU ANTÉRIEUREMENT

**AULYWOOD DE LA CARTE**, f, bai, 2010, LIDOLE DE LA CARTE

**MONTE 2016** : Agréé, E.A.R.L. NOTTEAU - 61310 LE BOURG ST LEONARD

1 jument saillie

### OSIRIS D'ORION (sfa), bai 2002 ÉLEVÉ DANS LA MANCHE - M. JEAN-PIERRE BOULOGNE

par ROBIN II Z (DE) (han) et HONEY DU REVERDY (sfa) par LE TOT DE SEMILLY (sfa) et STAR DU MESLIER (sfa) par STARTER (sfa)

**ISO 140 (09) JSO 6 BSO +12 (0,86) Entré au haras en 2006 - 92 produits immatriculés (60 SF), 45 indicés en SO, 3 indicés en CC, 7 présentés en hunter**

**MONTE 2015** : Agréé, G.A.E.C. MOUCHE - 50320 LA MOUCHE (☎ +332.33.61.52.83)

15 juments saillies, 9 pleines, 1 vide, 5 résultats inconnus

**GALA D HYVERNIERE**, m., bai, AMAZONE D'HYVERNIERE  
**GALAXIE MOUCHE**, f., bai, ROXANE MOUCHE  
**GALOPIN DU LOGIS**, m., bai, JALOUSIE DU SIRE  
**GANDALF MOUCHE**, m., alezan, INEDY MOUCHE  
**GAZELLE MOUCHE**, f., bai, VIKIE MOUCHE

**GEISHA MOUCHE**, f., al bru, ULISCA MOUCHE  
**GINKO BOURGEOIS**, m., bai, LUCKY GIRL DE FREVAL  
**GIPSY DE VESQUERIE**, f., bai, LADY DE VESQUERIE  
**GWENDA MOUCHE**, f., bai, VALESKA MOUCHE

**MONTE 2016** : même lieu, 1 jument saillie

### OTHELLO DU PHARE (sfa), bai 2002 ÉLEVÉ DANS LA MANCHE - M. OLIVIER BROHIER

par KANNAN (NL) (kwpn) et FLUTE ENCHANTEE (sfa) par LIEU DE RAMPAN (sfa) et LADY DE RAMPAN (sfa) par CHANT D'AMOUR (sfa)  
**ISO** 158 (12) **JSO** 6 **BSO** +18 (0,73) Entré au haras en **2008 - 47** produits immatriculés (45 SF), 14 indicés en SO, 1 indicé en CC, 1 indicé en DR

**MONTE 2015** : Agréé, M. OLIVIER BROHIER - 50500 BREVANDS (☎ +332.33.71.06.42)  
 16 juments saillies, 10 pleines, 6 résultats inconnus

**GALAXIE DE B'NEVILLE**, f., alezan, SONATE DE B'NEVILLE  
**GALAXIE DE RAMPAN**, f., bai, MISS DE RAMPAN  
**GALLILEE DE RAMPAN**, f., bai, POESIE DE RAMPAN  
**GANDHI DE B'NEVILLE**, m., bai, OCEANE DE B'NEVILLE  
**GATSBY DU PHARE**, m., bai, NOUBA DE BUCAILLE

**GAZELLE DE RAMPAN**, f., bai, NACRE DE RAMPAN  
**GLOBAL DU PHARE**, m., bai, VALKYRIES DE BUCAILLE  
**GONDOLE DE RAMPAN**, f., bai, QUINQUINA DE RAMPAN  
**GUENETUKY ROYAL**, m., alezan, MLADY ROYAL

**MONTE 2016** : même lieu, 4 juments saillies

### OTTO MAIL (sfa), bai 2002 ÉLEVÉ DANS L'ORNE - M. BERNARD PIERRE LE COURTOIS

par WELTMEYER (DE) (han) et FEVA MAIL (sfa) par HAND IN GLOVE (US) (ps) et NOUVELLE EVE (sfa) par DIGNE ESPOIR (sfa)  
**BCC** +4 (0,52) **IDR** 101 (08) **JDR** 4 **BDR** +5 (0,77) Entré au haras en **2006 - 108** produits immatriculés (24 SF), 36 indicés en SO, 21 indicés en CC, 19 indicés en DR, 5 présentés en hunter

#### PRODUIT ÉTALON

**UODI DU COULON**, (sfb), 2008

**MONTE 2015** : Agréé, M. RENAUD FRESSANGE DUBOST - 71160 GILLY SUR LOIRE  
 4 juments saillies, 3 pleines, 1 résultat inconnu

**GALAXIE DE ST PRIVAT**, f., alezan, SHELUNA DE MONADIERE

**GIBSON DU MONTCEAU**, m., bai f., DELIKAT MKM (GB)

**MONTE 2016** : Agréé, M. BERNARD PIERRE LE COURTOIS - 61390 BRULLEMAIL (☎ +332.33.28.42.56)  
 6 juments saillies

### OUESSANT DE PERHET (sfa), alezan 2002 ÉLEVÉ DANS LE MORBIHAN - M. HUBERT LE PALUD

par QUIDAM DE REVEL (sfa) et UTICA DU PUIT (sfa) par MUGUET DU MANOIR (sfa) et QUINOLA DU PUIT (sfa) par ST BRENDAN (GB) (ps)  
**ISO** 162 (16) **JSO** 5 **BSO** +19 (0,62) Entré au haras en **2015 - 2** produits immatriculés (1 SF)

**MONTE 2015** : Agréé, E.A.R.L. GAUFFRETEAU DENIS HARAS DU GERY - 79250 NUEIL LES AUBIERS (☎ +335.49.65.59.49)  
 1 jument saillie, 1 pleine

**GATSBY DE BEAUVALLON**, m., bai f., LA BELLE DE JOUR (DE)

### PADOCK DU PLESSIS (sfa), gris 2003 ÉLEVÉ DANS LE CALVADOS - M. ANDRE CHENU et Mme ANNICK CHENU

par KANNAN (NL) (kwpn) et KETTY DU PLESSIS (sfa) par ADELFO (BR) (fsf) et RAPIDE DU PLESSIS (sfa) par BRILLOSO (sfa)  
**ISO** 178 (14) **JSO** 6 **BSO** +17 (0,96) **BCC** +14 (0,45) **BDR** +2 (0,44) Entré au haras en **2007 - 490** produits immatriculés (403 SF), 208 indicés en SO, 14 indicés en CC, 6 indicés en DR, 11 présentés en hunter

#### PRODUITS ÉTALONS

**ULSTER DU MOULIN**, (sfb), 2008, **ISO** 109 (14) **BSO** +2 (0,50)  
**UZEL DE BREMOISELLE**, (sfa), 2008, **ISO** 114 (13) **BSO** +2 (0,55) - Castré en 2012  
**BELUGA DES MIERES**, 2011

#### PRODUITS NON PARUS ANTÉRIEUREMENT

**VALINO DES REV'S**, h., gr tru, 2009, LINKA DU BOIS  
**ERAGONE D'EOS**, f., gr fon, 2014, LUNA DU CHATEAU  
**FAMOUS TIME**, f., bai, 2015, QUA DE LANDETTA Z (BE)  
**FINE WOMAN**, f., gris, 2015, DONNA W (NL)

**FOR KEEPS**, f., gris, 2015, GISELLE (DE)  
**FOR YOU DU CHENE**, m., alzel, 2015, NANA D'ESCRIT  
**FOREVER MANATHIS**, f., alezan, 2015, TIRIS MANATHIS  
**FUNNY STAR DU CADRAN**, f., bai f., 2015, PRESTIGE DU HILLE

**MONTE 2015** : Agréé, S.A.R.L. FRANCE ETALONS - 08250 TERMES

52 juments saillies, 33 pleines, 3 vides, 16 résultats inconnus

**GAIA DES SOURCES**, f., rouan, USANA DE LA CROIX  
**GALACTIKA D'ARGOUGES**, f., bai, PERLE DE LA TRIGALLE  
**GALATHEE DU RIOU**, f., alezan, TOPAZE DU LASNIER  
**GALET D'ARGOUGES**, m., alezan, Q'COR FOR EVER  
**GASTON DU RIOU**, m., alezan, UTESSE DU LASNIER  
**GATSBY D'ELLE**, m., alezan, STARLETTE D'ELLE  
**GATSBY TREVEOC**, m., alezan, MYRTILLE DU NOE  
**GAUGUIN DE TATHOU**, m., gris, QUENOTTE DE TATHOU  
**GENESIS SINE**, m., alezan, PLATINE DU VALDECIE  
**GEORGES D'ARGOUGES**, m., gris, ADRIANA D'ARGOUGES  
**GEORGES DU MOULIN**, m., alezan, OBELLE DAZE DU VIQUET  
**GIM'S**, m., gris, ORIENTE DE POLIGNY  
**GIOIA LA BOHEME**, f., bai, MELODIE DE MOENS

**GIRLY DE KAMEN**, f., baimel, KAMEN  
**GIULIA D'ARGOUGES**, f., bai, ADRIANA D'ARGOUGES  
**GOLD DE LAUME**, m., gris, KERMESE DE LAUME  
**GOLIATH DE ST MARTIN**, m., bai, PLATINE DE ST MARTIN  
**GOODLUCK DE LA CENSE**, m., bai f., BLACK STAR DELA CENSE  
**GOTHAM ALMADIES**, m., bai, SAMSARA DODVILLE  
**GOUNTY DE L'ORMEAU**, m., bai, LADY DE LA ROQUE  
**GRACE DE SAINT JEAN**, f., alezan, NEFLE DU CELLIER  
**GREASE DE MOYON**, f., bai, JOCONDE DE MOYON  
**GRIAPA DE LA CENSE**, f., alezan, UGUETTE DES VAUX  
**GRIBOUILLE DE TOULVEN**, f., baimel, MISS MAGDELEINE  
**GRIZBI DU JAMBOT**, m., bai, PALMYRE DU JAMBOT  
**GYPSI CHANIERE**, f., bai, SISI CHANIERE

**MONTE 2016** : même lieu, 44 juments saillies

### PAMPHILE (sfa), alezan 1981 ÉLEVÉ EN VENDEE - Mme Veuve MARIE-LOUISE NICOLLEAU

par HURLEVENT (sfa) et BERCEUSE N (sfa) par NAMOUSKY (\*aa\*) et TULIPE (sfa) par L'ATRIUM  
**ISO** 145 (96) **JSO** 6 **BSO** +3 (0,98) **BCC** +3 (0,74) **BDR** +2 (0,85) Entré au haras en **1987 - 513** produits immatriculés (433 SF), 406 indicés en SO, 58 indicés en CC, 55 indicés en DR, 4 partants en endurance, 106 présentés en hunter

#### MEILLEURS PRODUITS INDICÉS

**AMBRE DU LOGIS**, (sfa), f., 1988, **ISO** 140 (94) **JSO** 6  
**APOSTROPHE IV**, (sfa), f., 1988, **ICC** 143 (96) **JCC** 5  
**ARC DES ORES**, (sfa), h., 1988, **ISO** 140 (94) **JSO** 6 **ESO**  
**BABOUTCHYN**, (sfa), m., 1989, **ISO** 158 (99) **JSO** 5  
**BARTONE**, (sfa), h., 1989, **IDR** 145 (95) **JDR** 6  
**BURDY DES ORES**, (sfa), h., 1989, **ISO** 164 (99) **JSO** 6  
**CHANNELBARTONE**, (sfa), m., 1990, **ISO** 140 (97)  
**COURAGE**, (sfa), h., 1990, **ISO** 163 (00) **JSO** 5  
**EMPEREUR DAVIER**, (sfa), h., 1992, **IDR** 150 (00) **JDR** 5  
**ETNA DU RETAIL**, (sfa), h., 1992, **ICC** 143 (08)  
**FADIESE**, (sfa), m., 1993, **ISO** 146 (99) **JSO** 6  
**FUNKY V**, (sfa), h., 1993, **ISO** 164 (06)  
**GABELOU DES ORES**, (sfa), h., 1994, **ISO** 179 (09) **JSO** 6

**GRAFITY DES SAULES**, (sfa), h., 1994, **ISO** 152 (08) **JSO** 5 **ESO**  
**HORTENSE DES ORES**, (sfa), f., 1995, **ISO** 140 (10)  
**IGOR DU LEVANT**, (sfa), h., 1996, **ISO** 148 (03)  
**IRIS DES PRES**, (sfa), h., 1996, **ISO** 150 (03) **JSO** 6  
**IVANA DES GATS**, (sfa), f., 1996 **ESO**  
**JUBY DE L'ERG**, (sfa), h., 1997 **ESO**  
**KERBALL**, (cs), h., 1998, **ISO** 167 (09)  
**NATISSE DES ETIERS**, (sfa), f., 2001, **ISO** 141 (11) **JSO** 6  
**OBIER BRULAIRE**, (sfa), m., 2002, **ISO** 145 (08) **JSO** 6  
**PAULY DU BREUIL**, (sfb), m., 2003, **ISO** 149 (12) **JSO** 6  
**PIVOINE DES QUARTS**, (sfa), f., 2003, **ISO** 141 (15)  
**QUELMEC DU GERY**, (sfb), h., 2004, **ISO** 163 (13) **JSO** 5  
**QUENZA DU BREUIL**, (sfa), f., 2004, **ISO** 153 (16) **JSO** 5

**PRODUITS ÉTALONS**

**BABOUTCHYN**, (sfa), 1989, **ISO** 158 (99) **JSO** 5 **BDR** +2 (0,55)  
**MARENGO DES CHAMPS**, (sfa), 2000, **ISO** 127 (06) **JSO** 6 **BSO** +3 (0,65)  
**PAULY DU BREUIL**, (sfb), 2003, **ISO** 149 (12) **JSO** 6 **BSO** +11 (0,60)  
**QUELFRIVOL DESMIELLES**, (sfa), 2004, **ISO** 130 (11) **JSO** 5 **BSO** +4 (0,73)  
**ULYSSE DU CHEVRION**, (sfa), 2008, **ISO** 107 (16) **BSO** +1 (0,57) - Castré en 2011  
**URFE DE CHOISY**, (sfa), 2008 - Castré en 2011

**MONTE 2015** : Agréé, E.A.R.L. GAUFFRETEAU DENIS HARAS DU GERY - 79250 NUEIL LES AUBIERS (☎ +335.49.65.59.49)  
 1 jument saillie, 1 pleine

**GRAFIST DU GERY**, m., alezan, VEGASTAR GERY

Mort en 2010

**PANAMA TAME**

(sfa), al fon 2003 ÉLEVÉ DANS LA MANCHE - M. S.N.C. BROHIER

par CARTHAGO (DE) (holst) et KASSAVE (sfa) par FRENCH CANCAN (sfa) et ODYSSEE III (sfa) par HADJ A (aa)

**ISO** 160 (16) **JSO** 6 **BSO** +23 (0,90) Entré au haras en **2007 - 124** produits immatriculés (104 SF), 72 indicés en SO, 4 indicés en CC, 1 indicé en DR, 12 présentés en hunter

**MELLEUR PRODUIT INDICÉ**

**VIRTUOSE D'EOLE**, f., 2009, **ISO** 143 (15) **JSO** 6

**PRODUIT ÉTALON**

**ANGELO DU BESSIN**, 2010

**PRODUIT NON PARU ANTÉRIEUREMENT**

**FRAGANCE DE ROQUELINE**, f, bai f., 2015, ANAIS DE LA POMME

**MONTE 2015** : Agréé, M. DENIS BROHIER - 50500 ST COME DU MONT (☎ 02.33.42.38.87)

8 juments saillies, 4 pleines, 1 vide, 3 résultats inconnus

**GALET D'EOLE**, m., alezan, AMELIE DE LUX  
**GOLDY ELATY**, m., alezan, RIBELLE DE VALDELU

**GRATHUIT**, f., al bru, FANTASTIQUE VD WATERTOREN (BE)  
**GRIZMAN DES PRES**, m., alezan, OSIRIS DES PRES

**MONTE 2016** : Agréé, S.C.E.A. BROHIER DENIS - 50500 ST COME DU MONT (☎ +332.33.42.38.87)

9 juments saillies

**PAPYRUS DE CHIVRE**

(sfa), alezan 1981 ÉLEVÉ DANS LE CALVADOS - M. AUGUSTE NOEL

par BENROY (GB) (ps) et KATY DE CHIVRE (sfa) par ORIENT (sfa) et GAUFFRE DE CHEVRAY (sfa) par VESUVE (sfa)

**ISO** 159 (89) **JSO** 5 Entré au haras en **1986 - 457** produits immatriculés (437 SF), 265 indicés en SO, 33 indicés en CC, 31 indicés en DR, 2 présentés à l'attelage, 6 partants en endurance, 35 présentés en hunter

**MILLEURS PRODUITS INDICÉS**

**VERTU DU BOULAY**, (sfa), h., 1987, **ISO** 151 (96) **JSO** 6  
**ALIZEE D'AMIGNY**, (sfa), f., 1988 **ESO**  
**ALYSEE DU PARC**, (sfa), f., 1988, **ISO** 146 (97)  
**AS DU CHATELIER**, (sfa), m., 1988, **ISO** 150 (96) **JSO** 6  
**BENGALA**, (sfa), f., 1989, **ISO** 149 (98) **JSO** 6  
**CABALERO BREISSON**, (sfa), h., 1990, **ISO** 147 (98)  
**COEUR DU CHATELIER**, (sfa), h., 1990, **ISO** 146 (99) **JSO** 4  
**DANAIDE DU CHENE**, (sfa), f., 1991, **ISO** 147 (00) **JSO** 4

**EXQUISE V**, (sfa), f., 1992, **ICC** 140 (97) **JCC** 5  
**FIRST DE L'ORNEL**, (sfa), m., 1993 **ESO**  
**GRAND GALO**, (sfa), h., 1994, **ISO** 144 (06) **JSO** 6  
**HELIOR DES SOURCES**, (sfa), h., 1995, **ICC** 141 (08) **JCC** 4  
**HERMINE DES MOITIERS**, (sfa), f., 1995, **ISO** 145 (02) **ESO**  
**JIVA DE ROUMARD**, (sfa), h., 1997, **ISO** 147 (07)  
**LILA DE BELAIR**, (sfa), f., 1999, **ISO** 145 (06)  
**MORGANE D'ARLAUSSE**, (sfa), f., 2000, **ISO** 148 (11)

**PRODUIT ÉTALON**

**CAPYRUS**, (sfa), 1990, **ISO** 138 (97) **JSO** 6 **BSO** +1 (0,60)  
**FLASHS DU SCION**, (sfa), 1993, **ISO** 117 (97) **JSO** 4 - Castré en 1999

**MONTE 2015** : Agréé, M. PATRICK TARDE - 47210 VILLEREAL

4 juments saillies, 2 pleines, 2 résultats inconnus  
**GEM DE METAIRIE**, f., alezan, JUMPIE DU BOIS

**GOLDEN BOY DE BRUNET**, m., palom, MAYA

**MONTE 2016** : même lieu, 3 juments saillies

Mort en 2001

**PARCO (BE)**

(bwp), gris 1992 ÉLEVÉ EN BELGIQUE - BWP numéro 1710 - M. JAN BONGAERTS

par DARCO (BE) (bwp) et ILIONA VH CARELSHOF (bwp) par ATTACK Z (han) et ELEONORE (westf) par DONNERSBERG (se)

**BSO** +10 (0,97) **BCC** +1 (0,57) **BDR** +2 (0,73) Entré au haras en **2001 - 432** produits immatriculés (218 SF), 323 indicés en SO, 29 indicés en CC, 25 indicés en DR, 65 présentés en hunter

**MILLEURS PRODUITS INDICÉS**

**CANTOS (BE)**, (bwp), m., 2002, **ISO** 148 (14)  
**OCTAVIA DE BEAUFOR**, (sfa), f., 2002, **ISO** 146 (12)  
**ONYX JAC**, (sfa), m., 2002, **ISO** 140 (11)  
**DAYDREAMER E.S. (BE)**, (bwp), m., 2003, **ISO** 147 (13) **JSO** 5  
**POT D'AMOUR**, (sfa), h., 2003, **ISO** 145 (10) **JSO** 6  
**QUARCO DU TALUS**, (sfa), m., 2004, **ISO** 140 (10) **JSO** 6

**QUID DE MOENS**, (sfa), m., 2004, **ISO** 149 (14) **JSO** 6  
**R'CO JOY DE TUS**, (sfa), m., 2005, **ISO** 140 (13) **JSO** 6  
**REINE MARGOT POND**, (sfa), f., 2005, **ISO** 140 (13)  
**REINETTE DE L'ORNE**, (sfa), f., 2005, **ICC** 153 (10) **JCC** 6  
**THALIA L'AMAURIAL**, (sfa), f., 2007, **ICC** 151 (15) **JCC** 6  
**ACADIE SAINT LOUP**, f., 2010, **ICC** 143 (16) **JCC** 5

**PRODUITS ÉTALONS**

**BALOU VAN DE HELDENLAAN (BE)**, (bwp), 2001, **ISO** 121 (06) **JSO** 5  
**R'CO JOY DE TUS**, (sfa), 2005, **ISO** 140 (13) **JSO** 6 **BSO** +15 (0,60)  
**SERKO DE LA BROUSSE**, (sfa), 2006, **ISO** 118 (12) **BSO** +7 (0,55) - Castré en 2011  
**SHANTIDAS LA GARETTE**, (sfa), 2006  
**TEBEL ET T'ESCOEUR**, (sfa), 2007, **ISO** 124 (14) **JSO** 4 **BSO** +12 (0,60) - Castré en 2016  
**TIPTOP DE L'HUYNE**, (sfa), 2007 **BSO** +1 (0,54)  
**UN AMOUR DES LACS**, (sfa), 2008, **ISO** 128 (14) **BSO** +8 (0,57) - Castré en 2011  
**UN SOIR DU FRIGOUYE**, 2008, **ISO** 118 (12) **BSO** +6 (0,58), **ICC** 120 (15) - Castré en 2011  
**VANCOUVER DE ST FRAY**, 2009 **BSO** +1 (0,56) **BDR** +2 (0,43)  
**BILBAO DE LA BLEICHE**, 2011, **ISO** 118 (15) **JSO** 4 **BSO** +9 (0,55) - Castré en 2015  
**DARKITO POND**, 2013

**MONTE 2015** : Agréé, E.U.R.L. THE STALLION COMPANY - 12000 RODEZ

9 juments saillies, 5 pleines, 1 vide, 3 résultats inconnus

**GERGOVIE PREFONTAINE**, f., bai, FANNY DE LAUNAY  
**GESS DU MONTEIL**, f., bai, BINDIDON ONE

**GUN**, m., isamel, REVES DE SABLE

**MONTE 2016** : même lieu, 7 juments saillies

**PEGASUS (NL)**

(kwpn), noipan 1997 ÉLEVÉ AUX PAYS-BAS - KWPN numéro 9708386 - M. C.J. VAN HEUCKELUM

par GRIBALDI (DE) (trak) et KAGASUS (kwpn) par ESTEBAN (se) et PAGASUS (oes) par LT GENERAAL (se)

**IDR** 121 (03) **JDR** 6 **BDR** +16 (0,59) Entré au haras en **2012 - 12** produits immatriculés (6 SF)

**MONTE 2015** : Agréé, M. BENOIT BURBAN - 61360 VIDAI  
7 juments saillies, 5 pleines, 2 résultats inconnus  
**GERONIMO DES FRETTES**, m., bai, QUIETUDE DES FRETTES

**GLORIA DE SANTALE**, f., bai, SIDORE DE SANTALE

**MONTE 2016** : même lieu, 1 jument saillie

Mort en 2015

### PEPITO LANDAIS

(sfa), bai 2003 ÉLEVÉ DANS LA MANCHE - Mme ANNICK DULIN ROGER  
par GRENAT DE GREZ (sfa) et ABEILLE LANDAISE (sfa) par STARTER (sfa) et OLIVETTE LANDAISE (sfa) par ST BRENDAN (GB) (ps)  
**ISO** 151 (15) **JSO** 6 **BSO** +18 (0,71) Entré au haras en **2009 - 29** produits immatriculés (25 SF), 8 indicés en SO, 2 indicés en CC

#### PRODUIT NON PARU ANTÉRIEUREMENT

**BLACKPEARL DU MORION**, f, al fon, 2011, FLO DU VOLDAY

**MONTE 2015** : Agréé, S.A.R.L. FRANCE ETALONS - 08250 TERMES  
5 juments saillies, 2 pleines, 3 résultats inconnus

**GRACE DU GUA**, f., bai, LOIS DU GUA

**GRAND YAKA D'ELM**, m., al bru, KOKA DU MORLE

**MONTE 2016** : même lieu, 6 juments saillies

### PEPPERMILL (NL)

(kwpn), bai 1997 - KWPN numéro 9704500 - M. G.J.W. VERSTAPPEN  
par BURGGRAAF (DE) (holst) et LITAIRE (oes) par VOLTAIRE (DE) (han) et ROSITA (oes) par LECTOR (se)  
Entré au haras en **2013 - 13** produits immatriculés (9 SF)

#### PRODUITS NON PARUS ANTÉRIEUREMENT

**FLASHLIGHT DE CHANDOR**, m, bai, 2015, IMADGIN'E

**FREGATE DE CHANDOR**, f, bai, 2015, LA CAILLE DE MARS

**MONTE 2015** : Étranger, LIEU D'ELEVAGE EN BELGIQUE - BELGIQUE  
2 juments saillies, 2 pleines

**GUAPITA ROMANEIRA**, f., bai, IVOIRE DU ROC

### PERFECT DE COQUERIE

(sfb), bai 2003 ÉLEVÉ DANS LA MANCHE - M. RAPHAEL DULIN et Mme ANNICK DULIN-LEGOUPIL  
par ORLANDO (BE) (bwp) et DIVA DE DAMPIERRE (sfa) par JALISCO B (sfa) et OCARINA DU PONCEL (sfa) par ELF III (sfa)  
**ISO** 139 (10) **JSO** 5 **BSO** +15 (0,59) Entré au haras en **2010 - 5** produits immatriculés (5 SF), 1 indicé en SO

#### PRODUIT NON PARU ANTÉRIEUREMENT

**FOREST JUMP DU TAL**, m, bai, 2015, OVIEDA DU THEILLET

**MONTE 2015** : Agréé, Mme LILIANE FROMER - 88210 HURBACHE (☎ +333.29.58.97.14)  
6 juments saillies, 2 pleines, 1 vide, 3 résultats inconnus

**GALLA D'ARBOIS**, f., bai cl, NINA D'ARBOIS

**GENEPI DES BLES**, f., bai, MACCABEE 02 (DE)

**MONTE 2016** : même lieu, 4 juments saillies

### PEZETAS DU ROUET

(sfa), bai 2003 ÉLEVÉ DANS LA MANCHE - M. YANNICK FARDIN  
par QUIDAM DE REVEL (sfa) et BELFLEUR DU ROUET (sfa) par GRAND VENEUR (sfa) et MILADY DU ROUET (sfa) par QUASTOR (sfa)  
**ISO** 130 (10) **BSO** +7 (0,88) Entré au haras en **2006 - 150** produits immatriculés (107 SF), 61 indicés en SO, 7 indicés en CC, 3 indicés en DR, 5 présentés en hunter

#### PRODUIT ÉTALON

**TEMPLE DES ISLOTS**, (sfb), 2007

#### PRODUITS NON PARUS ANTÉRIEUREMENT

**FALEN ANGEL D'OURAGAN**, f, bai, 2015, RHEA FOR EVER

**FOREST DU MELCENEY**, m, al crl, 2015, IMAGE D'AMEZULE

**MONTE 2015** : Agréé, S.A.S. GROUPE FRANCE ELEVAGE - 14700 FALAISE (☎ +332.31.40.19.88)  
19 juments saillies, 11 pleines, 8 résultats inconnus

**GABIN DE L'LATTE**, m., bai f., JADE DE CHARMANT  
**GARD AU GORILLE**, m., noir, T NIEWMOEDS THIRANTA (NL)  
**GENTILHOMME MARIN**, m., alezan, VELOUTTE'JAC

**GOLD DE LA GARENNE**, m., bai cl, NYMPHE DES CHENAIES  
**GOOD LUCK DU FLAMBO**, m., alezan, KOUDIA DES MINIERES  
**GRECO COMME JULIETTE**, f., baicor, KALMIA'JAC

**MONTE 2016** : même lieu, 10 juments saillies

### PIVAROT VAN DE KAPEL (BE)

(sbs), bai 1999 ÉLEVÉ EN BELGIQUE - SBS numéro 33486 - M. ROBERT SOCQUET  
par HAPPY WIND D'HOF TEN BOS (BE) (sbs) et PAULINE LA LANDE (BE) (bwp) par ATTLA III et ATALANTE LA LANDE (sfa)  
par NEUSTRIEN (ps)  
**ISO** 136 (04) **JSO** 6 **BSO** +11 (0,67) Entré au haras en **2003 - 18** produits immatriculés (4 SF), 8 indicés en SO, 1 indicé en DR, 1 présenté en hunter

**MONTE 2015** : Agréé, Mme LILIANE FROMER - 88210 HURBACHE (☎ +333.29.58.97.14)  
3 juments saillies, 3 pleines

**GALLARD DE MAUCOURT**, m., alezan, RIVAL DE MAUCOURT

**MONTE 2016** : même lieu, 2 juments saillies

### PLOT BLUE (NL)

(kwpn), bai f. 1997 ÉLEVÉ AUX PAYS-BAS - KWPN numéro 9707606 - M. F.C.M. BURGERS  
par MR BLUE (NL) (kwpn) et ILOTTE (kwpn) par PILOT (westf) et SANTA FEE (oes) par SAN FERNANDO (han)  
**BSO** +13 (0,50) Entré au haras en **2011 - 32** produits immatriculés (21 SF), 6 indicés en SO

#### PRODUIT ÉTALON

**PARTY TIME 111 Z (BE)**, (z), 2012

**MONTE 2015** : Agréé, E.U.R.L. BELIGNEUX LE HARAS - 01360 BELIGNEUX (☎ +334.72.25.77.92)  
14 juments saillies, 8 pleines, 2 vides, 4 résultats inconnus

**GELEBLUES DE RIME**, m., bai cl, PAVANE FONTANEL  
**GIGONDAS DES BLES**, f., bai f., OBLADY DES BLES

**GOLD BLUE DE LEKERSCH**, m., bai, SWEET DREAM DE CERE  
**GRIMM**, m., bai f., KORRIGANE LANLEYA

**MONTE 2016** : Agréé, Dr. Vét. FREDERIC NEYRAT - 01320 CHATENAY  
16 juments saillies

### POMAR DU MESNIL

(sfa), alezan 2003 ÉLEVÉ DANS LA MANCHE - M. PAUL LESOIMIER et Mme JANINE LESOIMIER  
par DIAMANT DE SEMILLY (sfa) et REINE DU MESNIL II (sfa) par LE PLANTERO (sfa) et HILDA DU MESNIL (sfa) par AMARPOUR (ps)  
**ISO** 138 (09) **JSO** 6 **BSO** +20 (0,63) Entré au haras en **2008 - 9** produits immatriculés (9 SF), 1 indicé en SO



**MONTE 2015** : Agréé, Dr. Vét. ERIC GLINGANI - 27600 GAILLON (☎ +332.32.53.01.65)

4 juments saillies, 4 pleines

**GANJA DU LANDIN**, f., alezan, CHATELAINE DU LANDIN  
**GEORGINA DU LANDIN**, f., alezan, IDYLE DU PARC

**GIORGIO DU LANDIN**, m., alezan, HOLLYWOOD  
**GOSSIIP**, m., alezan, DIDI VH KELFSHOF (BE)

**POOR BOY (DE)** (rhdl), bai f. 1987 ÉLEVÉ EN ALLEMAGNE - RS numéro 435215887 - M. H. ESTERS

par POLYDOR (westf) et ASCONA (rhdl) par ALADIN (holst) et FASSION (holst) par FALKENBERG (oes)

**BSO** +6 (0,95) Entré au haras en **2002 - 296** produits immatriculés (146 SF), 154 indicés en SO, 13 indicés en CC, 11 indicés en DR, 32 présentés en hunter

#### MEILLEURS PRODUITS INDICÉS

**POSHINO DE GRANLIEU**, (sfa), h., 2003, **ISO** 141 (12)  
**TEFNOUT D'OUILLY**, (sfa), f., 2007, **ISO** 150 (16)

**AKA DES LOGES**, (aa), f., 2010, **ISO** 144 (16) **JSO** 5

#### PRODUITS ÉTALONS

**SEIGNEUR DES ANGES**, (sfa), 2006, **ISO** 132 (14) **BSO** +5 (0,62)  
**UN MIOCHE DE TROC**, (sfa), 2008

**MONTE 2015** : Agréé, Dr. Vét. ELODIE CHOLLET - 76220 MENERVAL

9 juments saillies, 7 pleines, 2 résultats inconnus

**GENESIS DU BARROIS**, m., bai f., TAIGA D'ARGONNE  
**GLAD GIRL DE PELICE**, f., bai f., QUALISTA DU LIE

**GRENADE DE PELICE**, f., bai, ELITE D'ADRIERS

**MONTE 2016** : même lieu, 7 juments saillies

Mort en 2015

**POPOF DU LUC** (sfa), al bru 2003 ÉLEVÉ DANS LES DEUX-SEVRES - Mme JEANNE MARIE BIZARD, Mme CHRYSTELE DE BECELIEVRE et M. FREDERIC BIZARD

par ELAN DE LA COUR (sfa) et HELVETIE DU LUC (sfa) par DOUBLE ESPOIR (sfa) et JUPILLE (sfa) par ARQUEBUSIER (sfa)

**ISO** 162 (13) **JSO** 6 **BSO** +18 (0,62) Entré au haras en **2009 - 6** produits immatriculés (6 SF), 1 indicé en SO

**MONTE 2015** : Agréé, S.A.S. GENES DIFFUSION - 59500 FRAIS MARAIS (☎ +333.27.99.29.29)

2 juments saillies, 1 pleine, 1 résultat inconnu

**GALAXY BREEDING**, f., alezan, KANA DL'HERBAGE

Mort en 2014

**POPSTAR LOZONAI** (sfa), bai 2003 ÉLEVÉ DANS LA MANCHE - M. ERIC FOUQUET et Mme JACQUELINE FOUQUET

par QUICK STAR (sfa) et BUGUETTE PLATIERE (sfa) par MUGUET DU MANOIR (sfa) et SOPHIA PLATIERE (sfa) par GRAND VENEUR (sfa)

**ISO** 161 (13) **JSO** 6 **BSO** +27 (0,82) Entré au haras en **2009 - 107** produits immatriculés (101 SF), 34 indicés en SO

#### PRODUITS ÉTALONS

**ANGELO DE KERGOVE**, 2010 - Castré en 2013  
**BOWIE VILLELONGUE**, 2011 **BSO** +14 (0,44)

**MONTE 2015** : Agréé, S.A.R.L. CAVALEX - 35380 PAIMPONT (☎ +332.99.07.84.26)

3 juments saillies, 3 pleines

**GALANTE DE SAINT LO**, f., alezan, MERVEILLE DU MANOIR

**GO FAST D'ANCHAT**, m., bai, TOP SPEED DU PLESSIS

**MONTE 2016** : même lieu, 5 juments saillies

**POWER DE PUYCHETY** (sfa), bai f. 2003 ÉLEVÉ EN CHARENTE - M. ERICK MARAIS

par IDEAL DE LA LOGE (sfa) et KALIENOR (sfa) par HAND IN GLOVE (US) (ps) et ALIENOR (sfa) par J'T'ADORE (sfa)

**ISO** 139 (09) **JSO** 6 **BSO** +10 (0,64) Entré au haras en **2010 - 26** produits immatriculés (24 SF), 5 indicés en SO, 1 indicé en CC

#### PRODUIT ÉTALON

**BAUCHE MALO**, 2011

**MONTE 2015** : Agréé, M. ERICK MARAIS - 16450 PARZAC (☎ +335.45.85.72.31)

5 juments saillies, 3 pleines, 2 résultats inconnus

**GOLD DE PUYCHETY**, m., noir, MELAINE DU PUY

**MONTE 2016** : Agréé, M. ERICK MARAIS - 16260 CELLEFROUIN (☎ +335.45.85.72.31)

6 juments saillies

**PRESIDENT (NL)** (kwpn), gris 1997 ÉLEVÉ AUX PAYS-BAS - KWPN numéro 9709213 - GEBR BOSCH

par CLINTON (DE) (holst) et GUDRUN (NL) (kwpn) par VOLTAIRE (DE) (han) et ADRIANA (oes) par ETNA (sfa)

**BSO** +21 (0,88) Entré au haras en **2002 - 357** produits immatriculés (249 SF), 65 indicés en SO, 2 indicés en CC, 2 indicés en DR, 8 présentés en hunter

#### MEILLEURS PRODUITS INDICÉS

**TINA DE NOYELLES (BE)**, (sbs), f., 2003, **ISO** 152 (12)  
**ELESSE MG (BE)**, (bwp), f., 2004, **ISO** 146 (14)  
**QUIDICH DE LA CHAVEE**, (sfb), m., 2004, **ISO** 158 (15) **JSO** 4

**UNIQUE D'ELBE (BE)**, (sbs), h., 2004, **ISO** 155 (16)  
**PAPAGENA Z**, (z), f., 2010, **ISO** 140 (16)

#### PRODUITS ÉTALONS

**DER SENAAT 111 (BE)**, (bwp), 2003 **BSO** +19 (0,60)  
**U CAPRICORN (BE)**, (sbs), 2004, **ISO** 122 (10) **BSO** +4 (0,53)

#### PRODUITS NON PARUS ANTÉRIEUREMENT

**FEEL GOOD RP**, m, gr cl, 2015, SHANA (BE)  
**FIDELIA EDS**, f, bai, 2015, OREADE DU PALET

**FLIGHT ARAVELSTSIMEON**, f, bai, 2015, SOIE DE RAVELSTSIMEON

**MONTE 2015** : Agréé, S.A.S. GROUPE FRANCE ELEVAGE - 14700 FALAISE (☎ +332.31.40.19.88)

118 juments saillies, 74 pleines, 2 vides, 42 résultats inconnus

**GALAXIE KOKKA**, f., gris, SURPRISE KOKKA  
**GALICE DE RIVERLAND**, f., bai, ARDENTE DE RIVERLAND  
**GALILEO JO**, m., alezan, ATREVIDA LA SILLA (MX)  
**GALLIA DE LA LOVE**, f., gris, COOL GIRL DE LA LOVE  
**GALLIANO BOY**, m., gris, JUSTYNE DU ABNAU  
**GALOPIN MINOTIERE**, m., al bru, TULIPE MINOTIERE  
**GANDALF DE CLAMENS**, m., bai, ROYAL ESCORT CLAMENS  
**GANJA DE MARNIERE**, m., bai, NOURA DES CHARMES  
**GAROU DES BICHES**, m., bai, QUETSCHER DE LA VALLEE  
**GASPARD DE PRIEZ**, m., gris, TENTATION DE PRIEZ  
**GASTON DE PRIEZ**, m., gris, HOXALINE DE BRASSY  
**GATSBY DEL PALIO**, m., bai, MALAYSIA DU LESNE  
**GATSBY DU TILLARD**, m., alezan, VEGA STAR DU TILLARD  
**GAVOTTE FLAMINGO**, f., bai, BOUBELINA FLAMINGO  
**GAVROCHE DE LAJEFF**, m., bai, KILIA DU THEILLET  
**GAZELLE DE BLONDEL**, f., bai, ROKYCHOBY

**GELATO DES CARRS**, m., gris, ODISEE DES RUETTES  
**GEM LA VIE D'OHL**, f., alezan, KALINKA DE CARJEGU  
**GEMAIL DU BAMO**, f., bai, QUETTY DE LA SERRE  
**GENERAL DU BENELO**, m., alezan, SIRENE DE LA VAUDERE  
**GENTLEMAN DE CIRCEE**, m., bai, NOBLE D'ALTENBACH  
**GEROBOHAM UN PRINCE**, m., gris, VOLVERINE UNE PRINCE  
**GHANA NANTUEL**, f., alzmel, BOGOTA NANTUEL  
**GHOST DE COMBRAILLE**, m., bai, EXCEPTION DU GONGE  
**GHOST DEREVEL**, m., bai, SIXTINE DE REVEL  
**GIANNA**, f., alezan, NORMA GIN  
**GIDGI JORTHONNE**, f., alezan, GIGI DU FAVRIL  
**GIN FIZZ DE NATH**, m., bai, HILERY (BE)  
**GIN TONIC DES PARTS**, m., gris, ATLETHIC GIRL  
**GINETTE**, f., bai, MARILOU DU RIWAL  
**GINGER DES FORETS**, m., alezan, LICORNE DES FORETS



GINGER ST LUC, f., gris, KATHLYN DU BOCAGE  
 GITANE DU FIGUIER, f., alzmel, BACCARA DU FIGUIER  
 GIULIA RP, f., bai, SHANA (BE)  
 GLADYS DU CHENE, f., bai, DARLING DU CHENE  
 GLASGOW JUMP, m., bai, BE BOP VEVE  
 GLINTON DES RIAUX, m., alzmel, SYRINEGA DES RIAUX  
 GLORIA KOKKA, f., alezan, VOLGA DE WASIGNY  
 GOLDEN BOY RP, m., bai f., SHANA (BE)  
 GOLDEN DREAM FLAMINGO, m., alezan, AIRELLE FLAMINGO  
 GOLDEN GIRL DU SUD, f., bai, NORA DE LA TAILLE (CH)  
 GOLDEN TOP, m., bai, TOP MODELE DB (BE)  
 GOOD NIGHT KOKKA, f., baimel, UPRILIA KOKKA  
 GOOD WIFE D'EMM, f., bai, NACHKA D'EMM  
 GOTHA DE LA WANTZ, f., alezan, RIVE DE LA WANTZ  
 GRAFFITI DU PONANT, f., bai, ODYSSEE DU PONANT

**MONTE 2016** : même lieu, 88 juments saillies

GRAIN DE BLONDEL, m., bai, QUEEN DE BLONDEL  
 GRAINE DE STAR RB, f., bai cl, BOOGUIE NIGHT  
 GRAZZIELA MSG, f., alezan, LATINA DU PITRAY  
 GREY DU VANDA, m., baimel, NYMPHEA DES MONTS  
 GREYMOUTH, f., gris, OCTAVIA DE BEAUFOUR  
 GRIMM DES RONCHONS, f., baicer, QUINTERA (DE)  
 GRINGO MARNIERE, m., gris, LEGENDE DE NACRY  
 GRISBI D'ANCHAT, f., gris, BARACAT D'ANCHAT  
 GRUMPY DES OUCHS, m., gr fer, NOSTALGIE GESMERAY  
 GUALYS D'EOLE, f., gris, LUCY DU GRAIS  
 GUESS DU CHALLOIS, f., bai, VOLFIE DU CHALLOIS  
 GULLI DES BICHES, m., gris, QUEEN DU REVERDY  
 GUNGA DES FORETS, f., gris, BABIOLE DES FORETS  
 GWAPA CHAYOTTES, f., alezan, TAC TIC DES CHAYOTTES

### PRIAM D'ISIGNY (sfb), alezan 2003 ÉLEVÉ DANS LA MANCHE - M. LUCIEN HERMON

par KANNAN (NL) (kwpn) et MILOUST D'ISIGNY (sfa) par DOLLAR DU MURIER (sfa) et ACONIERE D'ISIGNY (sfa) par IRAK E (sfa)  
**ISO** 156 (11) **JSO** 4 **BSO** +22 (0,65) Entré au haras en **2008 - 17** produits immatriculés (17 SF), 4 indicés en SO

**MONTE 2015** : Agréé, Mme SYLVIE SIREUIL - 56330 PLUVIGNER (☎ +332.97.24.76.98)  
 5 juments saillies, 4 pleines, 1 résultat inconnu

GADJO DE FETAN, m., noir, JUANITA DE VILLIERS  
 GAVROCHE DE TREHO, m., alezan, DALAIS

GOTHA D'HAUTEVILLE, f., bai, CATYMOOD D'HAUTEVILLE  
 GUACO DU JAOLAS, m., bai, PUNTA DES ETISSES

**MONTE 2016** : même lieu, 3 juments saillies

Mort en 2013

### PUTCH DES ISLES (sfa), bai 2003 ÉLEVÉ EN LOIRE-ATLANTIQUE - ELEVAGE CHICHE-HUBERT HELENE CHICHE-HUBERT

par DIAMANT DE SEMILLY (sfa) et FANTASIA DES ISLES (sfa) par LEPRINCE DE THURIN (sfa) et TALITA DES ISLES (sfa) par ARTICHAUT (sfa)  
**ISO** 138 (11) **JSO** 6 **BSO** +25 (0,66) Entré au haras en **2010 - 13** produits immatriculés (13 SF), 5 indicés en SO

**MONTE 2015** : Agréé, M. FRANCK COURSIN - 35140 ST CHRISTOPHE DE VALAINS (☎ +332.99.39.32.79)  
 1 jument saillie, 1 pleine

GALANT DU VENT, m., alezan, THAIS DU VENT

**MONTE 2016** : même lieu, 8 juments saillies

### QANTAR DES ETISSES (sfa), bai 2004 ÉLEVÉ DANS LA MANCHE - E.A.R.L. ELEVAGE DES ETISSES

par QUICK STAR (sfa) et ANDJA D'INCOVILLE (sfa) par PERSAN II (sfa) et JAGUARE (sfa) par ESPOIR DU SCION (sfa)  
**ISO** 162 (14) **JSO** 6 **BSO** +21 (0,62) Entré au haras en **2010 - 22** produits immatriculés (20 SF), 1 indicé en SO

#### PRODUIT NON PARU ANTÉRIEUREMENT

DJACK DE MOYON, h, bai f., 2013, KAMERA DE MOYON

**MONTE 2015** : Agréé, M. ALEXANDRE ARTAUD - 14130 ST BENOIT D HEBERTOT  
 8 juments saillies, 5 pleines, 2 vides, 1 résultat inconnu

GEISHA DE LACKE, f., bai, UNESTAR LIBERTY  
 GIOVANI DE LACKE, m., bai, LUCE BELLA (IT)  
 GO LADY NOUVOLIEU, f., alezan, KIADY NOUVOLIEU

GOODBYE DE MOYON, f., bai, KIRIDOR DE MOYON  
 GOPRO DE MOYON, f., bai f., KAMERA DE MOYON

**MONTE 2016** : Agréé, E.A.R.L. HARAS DE LACKE - 14130 ST BENOIT D HEBERTOT (☎ +339.63.04.34.97)  
 1 jument saillie

### QAPITOL DE MONTSEC (sfa), bai 2004 ÉLEVÉ DANS LA MEUSE - Dr. ANNE-FRANCOISE ROSSETTI DEGRAVE

par ROBIN II Z (DE) (han) et ETOILE DU CHATEAU (sfa) par LE TOT DE SEMILLY (sfa) et JAVOTTE D (sfa) par COR DE CHASSE (sfa)  
**ISO** 150 (14) **JSO** 6 **BSO** +17 (0,63) Entré au haras en **2014 - 3** produits immatriculés (3 SF)

**MONTE 2015** : Agréé, Mme GAELLE HANNE - 27150 HEBECOURT  
 2 juments saillies, 2 pleines

GALLIA DES SENS, f., bai, REVA DE LA GRANDIERE

GOLDEN S DES SENS, f., bai, AAGJE VAN HET CAUTERHOF (BE)

### QARAT DE LA LOGE (sfa), alezan 2004 ÉLEVÉ EN LOIRE-ATLANTIQUE - S.C.E.A. ELEVAGE DE LA LOGE

par DOLLAR DU MURIER (sfa) et ULENDIA (sfa) par JOYAU D'OR A (sfa) et EMERAUDE VI (sfa) par MEXICO (sfa)  
**ISO** 172 (13) **JSO** 6 **BSO** +15 (0,62) Entré au haras en **2011 - 26** produits immatriculés (25 SF), 1 indicé en SO

**MONTE 2015** : Agréé, S.C.E.A. ELEVAGE DE LA LOGE - 44521 COUFFE  
 1 jument saillie, 1 pleine

GENTLEMAN DE LA LOGE, m., bai, VICTORIA DE LA LOGE

Castré en 2014

### QLASSIC BOIS MARGOT (sfb), noipan 2004 ÉLEVÉ DANS LE CALVADOS - S.A.S. HARAS BOIS MARGOT

par L'ARC DE TRIOMPHE (DE) (old) et DECIBELLE DU ROC (sfa) par GALOUBET A (sfa) et SOURCE D'ESPOIR (sfa) par DOUBLE ESPOIR (sfa)  
**ISO** 176 (13) **JSO** 6 **BSO** +26 (0,82) Entré au haras en **2009 - 348** produits immatriculés (312 SF), 34 indicés en SO, 2 indicés en CC

#### PRODUITS ÉTALONS

QIDIMIEUX BOIMARGOT Z, (z), 2010, **ISO** 131 (16) **JSO** 4 **BSO** +23 (0,55)  
 CIMEON DE QUETTEVILLE, 2012  
 DOUBLE'LIC DU LAVOIR, 2013  
 DRAGON JAUNE DU SEPEY, 2013  
 DUMBO DES BICHES, 2013

#### PRODUITS NON PARUS ANTÉRIEUREMENT

COSANOISTRA BOISMARGOT, f, bai, 2012, ROSE THE BOIS MARGOT  
 DELIGHT S LHC, f, bai, 2013, MOON LIGHT D'AGNOUN  
 FILAE D'OUILLY, f, bai f., 2015, AKER D'OUILLY

FITNESS DU ROUMOIS, f, noir, 2015, FLORENTINE IV  
 FLASH DU LEON, m, bai, 2015, MYRTHILLE DE LAUNAY

**MONTE 2015** : Agréé, S.A.S. HARAS BOIS MARGOT - 14590 LE PIN (☎ +332.31.31.64.03)

58 juments saillies, 27 pleines, 8 vides, 23 résultats inconnus

GALAA LA MARSA, f., alezan, LAA LAA DU VOYEUX  
 GALEYNE DU VALOIS, f., bai f., PARODIE DU REZIDAL (BE)  
 GALIA D'ELBEN, f., alezan, HAKHESA DE FURET  
 GALICE DE FRENAY, f., bai f., ROLLS D'OR  
 GALLA BATILLY, f., bai, QUEEN BERRY BATILLY Z  
 GALOUBETTE SAUGETS, f., bai, NAOMIE DES SAUGETS

GALOWAY SUNHEUP, m., bai f., ALL WAY SUNHEUP  
 GANDHI DE SOLAMA, m., bai f., LEGENDE DE SOLAMA  
 GARENCE DE PADOUE, f., bai f., QONSTANCE DE PADOUE  
 GAZELE D'OL, f., bai, SURPRISE DE SOULAT  
 GEISHA BATILLY, f., bai, COREENNE BATILLY

**GIN FIZZ D'ALTAR**, f., al fon, KIGUELLA DU TREFLE  
**GIN FIZZ DU LOUET**, f., bai, OPALE DU MURIER  
**GIRL DE LA VALLEE**, f., noipan, ROXANE D'ORYVIL  
**GLYCINE DU PLICHET**, f., bai, NEWWAVE DE OUISTREHAM  
**GOGO GADGET DU RIOL**, m., alezan, KALIPHATE D'ACY  
**GOLDEN GLASS**, m., bai, RAPSODIE DU BIGNON

**MONTE 2016** : même lieu, 130 juments saillies

**GOODBYE BAFANA THOM**, m., bai f., RIPAILLE LATOUR (DE)  
**GRANIT DE RIVERLAND**, m., alezan, QUANAYE DE RIVERLAND  
**GRENADINE ROSE**, f., bai, SAPHIRINE ROSE  
**GRETAGARBO BOISMARGOT**, f., noipan, QUITCHUA DE BLONDEL  
**GUEDELON BATILLY**, m., bai, ALTEA ROSA BATILLY  
**GULLIVER D'AUGE**, m., bai, MESANGE DU ROZEL

## QUADRIO TAME

(sfa), bai 2004 ÉLEVÉ DANS LA MANCHE - M. S.N.C. BROHIER  
 par JAUNE ET ROUGE (sfa) et MADNESS TAME (sfa) par ANIMO (NL) (kwpn) et ENVIEE (sfa) par THOAS DU THEILLET (sfa)  
**ISO** 155 (16) **JSO** 6 **BSO** +20 (0,55) Entré au haras en **2014 - 7** produits immatriculés (7 SF)

**MONTE 2015** : Agréé, M. DENIS BROHIER - 50500 ST COME DU MONT (☎ 02.33.42.38.87)

5 juments saillies, 3 pleines, 2 résultats inconnus

**GAMIN DES PIPETS**, m., bai, NAIADIE NORMANDE

**GOSPEL TAME**, m., alezan, BORGHESE TAME

## QUALITY TIME (DE)

(holst), gris 2002 ÉLEVÉ AUX PAYS-BAS - HV numéro 318702 - M. F.G. VAN LEUKEN  
 par QUANTUM (DE) (holst) et H CORTONNE (holst) par CANTUS (DE) (holst) et THESEE (holst) par MOWGLI (holst)  
**BSO** +6 (0,40) Entré au haras en **2010 - 14** produits immatriculés (3 SF), 4 indicés en SO

**MONTE 2015** : Agréé, M. EMMANUEL SPINNEWYN - 53170 LA BAZOUGE DE CHEMERE (☎ +332.43.58.54.32)

3 juments saillies, 3 pleines

**GLORIA MASSUERE**, f., noipan, PAZIENZA

**GUAPA FORZA**, f., npamel, OMBRA MAIL

## QUALITY TOUCH (DE)

(old), bai f. 1992 ÉLEVÉ EN ALLEMAGNE - VZOP numéro 330891292 - M. PAUL SCHOCKEMOEHL  
 par QUICK STAR (sfa) et SEVADA (holst) par LANDGRAF I (DE) (holst) et LAS VEGAS (holst) par ROMAN (DE) (holst)  
**BSO** +19 (0,93) **BCC** +12 (0,51) **BDR** +5 (0,40) Entré au haras en **2007 - 256** produits immatriculés (182 SF), 130 indicés en SO, 21 indicés en CC, 6 indicés en DR, 18 présentés en hunter

### MEILLEURS PRODUITS INDICÉS

**QUARTZ ADELHEID Z (BE)**, (z), m., 1998, **ISO** 149 (04) **JSO** 6  
**ULIGA MAIL**, (sfa), f., 2008, **ISO** 149 (16) **JSO** 6

**QUINDIA KAIZEN Z**, (z), f., 2009, **ISO** 143 (15) **JSO** 6  
**VIRTUAL BOY DE SHELOA**, m., 2009, **ISO** 141 (16)

### PRODUITS ÉTALONS

**QUARTZ ADELHEID Z (BE)**, (z), 1998, **ISO** 149 (04) **JSO** 6 **BSO** +18 (0,88)  
**QUARTZ II ADELHEID Z (BE)**, (z), 1999, **ISO** 126 (04) **JSO** 5 **BSO** +11 (0,64)  
**UHLAN DE CHANTELOUBE**, (sfa), 2008, **ISO** 121 (16) **BSO** +10 (0,57) - Castré en 2010  
**VIVALDI DE LEAN**, 2009

**MONTE 2015** : Agréé, S.C.E.A. ECURIE D' OUTREMER - 50320 LA LUCERNE D OUTREMER (☎ +332.33.49.52.38)

19 juments saillies, 11 pleines, 8 résultats inconnus

**GAD DU PRIEURE**, m., bai, TRAM DES LOULOU  
**GARDEN PARTY DE LEDEN**, f., bai, TINKABELL MAIL  
**GIULIETTA BRUNES**, f., bai, IMPRESSION BLEUE  
**GIVE ME FLY VAUGUEUX**, m., bai, HARMONIE DE ROCHE  
**GLAMOUR HERMET**, f., bai, RIVAGE DE MONTIEGE

**GOLDWINA DESS**, f., bai, LULLABY  
**GOOD MORNING**, m., bai, HAPPY FEW  
**GRACIELLA MAIL**, f., bai, ORANGEADE MAIL  
**GUSTO DU GIVRE**, m., bai, MEDITERRANEE MAIL  
**GWAPA DU PLANTYS**, f., bai, VINDY DU REVERDY

**MONTE 2016** : Agréé, M. BERNARD PIERRE LE COURTOIS - 61390 BRULLEMAIL (☎ +332.33.28.42.56)

6 juments saillies

Mort en 2016

## QUAMIKASE DES FORETS

(sfa), gris 2004 ÉLEVÉ DANS LA MANCHE - M. FABRICE PARIS et M. GUY PARIS  
 par MR BLUE (NL) (kwpn) et LICORNE DES FORETS (sfa) par VOLTAIRE (DE) (han) et GEKAS DES FORETS (sfa) par LE TOT DE SEMILLY (sfa)  
**ISO** 181 (15) **BSO** +28 (0,81) Entré au haras en **2010 - 61** produits immatriculés (15 SF), 32 indicés en SO, 3 indicés en CC

**MONTE 2015** : Étranger, LIEU D'ELEVAGE EN BELGIQUE - BELGIQUE

16 juments saillies, 11 pleines, 2 vides, 3 résultats inconnus

**GABY DE VIOLAINES**, m., al crl, CAIMA DE VIOLAINES  
**GARLIC DE LA NAGEZ**, m., alezan, QUINETTE DU CORNET  
**GAUCHO DES FORETS**, m., bai, VOLVIC DES FORETS  
**GIRCOCCO DE JARSAY**, m., alezan, REDBUTTERFLY DE JARSAY  
**GLAMOUR DE RIVERLAND**, f., bai, BUGUETTE DE RIVERLAND

**GRACE DE JARSAY**, f., alezan, SNOW WHITE DE JARSAY  
**GRACE DE RIVERLAND**, f., bai, CHERIE DE RIVERLAND  
**GRACE DU LYS**, f., alezan, SIDYLLE DU LYS  
**GRISANTE DE LA NAGEZ**, f., alezan, CONVIVENCE DE LA NAGEZ  
**GUCCI DE JARSAY**, m., gris, JESABELLE D'ELLE

**MONTE 2016** : Agréé, S.A.S. GROUPE FRANCE ELEVAGE - 14700 FALAISE (☎ +332.31.40.19.88)

13 juments saillies

## QUANAN ROUGE

(sfa), bai 2004 ÉLEVÉ DANS LA MANCHE - S.C.E.A. HARAS DES ROUGES  
 par KANNAN (NL) (kwpn) et HELYRIA DE KERSER (sfa) par SAPHIR ROUGE II (sfa) et RAZZIA DE REVEL (sfa) par JALISCO B (sfa)  
**ISO** 162 (14) **BSO** +22 (0,60) Entré au haras en **2012 - 25** produits immatriculés (24 SF)

### PRODUITS NON PARUS ANTÉRIEUREMENT

**EKUME**, f, bai, 2014, BAMBINA

**EVERESTE**, m, alezan, 2014, BIKINI BEACH

**MONTE 2015** : Agréé, Dr. Vét. GEOFFROY AUTENNE - 76560 HERICOURT EN CAUX

5 juments saillies, 3 pleines, 1 vide, 1 résultat inconnu

**GIGOLO HTO**, m., alezan, NIVAQUINE D'AS  
**GIN STAR DU NOUAS**, f., al crl, ULTRABEL DE L'HERONNE

**GRECAUX DE BREAU**, m., al bru, BRENDY VAN DE NOORDHEUVEL (BE)

**MONTE 2016** : Agréé, Mme NATHALIE JACOB - 27560 ST GEORGES DU MESNIL (☎ +332.32.44.22.24)

4 juments saillies

## QUANSAS DES IVERNONS

(sfa), bai 2004 ÉLEVÉ DANS LA NIEVRE - Mme LAURENCE COMMEAU  
 par DOLLAR DELA PIERRE (sfa) et CYBIS (ac) par IAGO C (aa) et GRAVELLOTTE (ps) par TIFFAUGES (ps)  
**ISO** 154 (14) **JSO** 6 **BSO** +18 (0,63) Entré au haras en **2010 - 17** produits immatriculés (17 SF), 4 indicés en SO

**MONTE 2015** : Agréé, Mme LAURENCE GRANDCHAMP DES RAUX - 33370 TRESSES

1 jument saillie, 1 pleine

**GANGNAM STYLE LILI**, f., bai f., KAMELIA'JAC

**MONTE 2016** : Agréé, M. JACQUES GRANDCHAMP DES RAUX - 33370 TRESSES

6 juments saillies

## QUANTUM (DE)

(holst), bai f. 1994 ÉLEVÉ EN ALLEMAGNE - HV numéro 210112494 - M. JOHANN PETER LASS  
 par QUIDAM DE REVEL (sfa) et ULLA V (holst) par COR DE LA BRYERE (sfa) et ELLA (holst) par COLT (DE) (holst)  
**BSO** +13 (0,83) Entré au haras en **2005 - 168** produits immatriculés (98 SF), 33 indicés en SO, 2 indicés en CC, 4 indicés en DR, 5 présentés en hunter

**MEILLEURS PRODUITS INDICÉS**

**KARATINA (DE)**, (holst), f., 1998, **ISO** 162 (08)  
**QUINCY 101 (DE)**, (holst), h., 2002, **ISO** 142 (13)

**PRODUITS ÉTALONS**

**QUINTERO (DE)**, (holst), 1998 **BSO** +11 (0,77)  
**QUALITY TIME (DE)**, (holst), 2002 **BSO** +6 (0,40)  
**QUANTUS GAY Z**, (z), 2012

**PRODUITS NON PARUS ANTÉRIEUREMENT**

**FLIC EN FLACK**, m, bai f., 2015, DARLING DE GAMET

**QUALIFYING DE HUS (DE)**, (holst), h., 2005, **ISO** 154 (15) **JSO** 6  
**ULSTER DE NANTUEL**, h., 2008, **ISO** 149 (14) **JSO** 6

**FRODON DE SYTO**, m, bai f., 2015, LEILA DU NEREAU

**MONTE 2015** : Agréé, S.A.S. HARAS BOIS MARGOT - 14590 LE PIN (☎ +332.31.31.64.03)

108 juments saillies, 50 pleines, 11 vides, 47 résultats inconnus

**GABANA DE LAMOISON**, f., bai f., UMBRA IV (DE)  
**GAIA DE SAND**, f., bai, NINON DE SAND  
**GALAXIE BRUNE**, f., bai, ALIZEE BRUNE  
**GALAXIE DE LA GAVERIE**, f., alezan, MALAGA DE LA MUETTE  
**GALAXIE DE LA LANDE**, f., bai, SYRIELLE DE LA LANDE  
**GALIA DU BOILARY**, f., bai, UNIXE DE BOILARY  
**GALIA TONTENANT**, f., alezan, OSYRIS DE POYANS  
**GALINKA DE LAMESLOIRE**, f., bai, LUMIERE DU BRUN  
**GALOPIN DE LA HAYE**, m., alezan, KOLIFA DU VALON  
**GALOPIN DE LYS**, m., bai f., LOLITA GOLLERIE  
**GANDHI DU MAS**, m., alezan, OREE DU HEUP  
**GAOYAO DU NEVEZ**, m., al fon, UNE PERLE DU NEVEZ  
**GATSBY D'AMOUR**, m., alezan, MYRCIA D'AMOUR  
**GELINA DE GERDI**, f., gr fon, SONATE DE BEAUFOR  
**GEMMA D'AUNIS**, f., bai cl, HALIOTIS D'AUNIS  
**GENET DES TOURELLES**, m., bai, GEM LES TOURELLES  
**GENIE JUMP**, m., bai, KALINE DE LEPESSE  
**GET SEIZE DU TERRIER**, m., bai, HOUKA DE FORGERIE  
**GIN FIZZ DU THYM**, f., alezan, JERKA DE LA MOTTE  
**GIULIA DE CAPILOU**, f., bai cl, LORETTE DES VAUX  
**GLAM M'OUR**, f., bai, ESMEE (NL)

**GO FAST DE MASCA**, m., bai f., DYNAMITE DE MASCA  
**GOLDEN D'HONVAULT**, m., alezan, UNIQUE DES SALINES  
**GOLDIKA GEM**, f., gris, SCUADRA  
**GOLIATH BLANC CRISTAL**, m., bai, UKRAINE D'ARGONNE  
**GOOD DREAM TINGHEN**, f., alezan, OITA DE LA NAGEZ  
**GOSSIP DES RONCHONS**, f., bai cl, ORCHIDEE XXV (DE)  
**GOSSYP DES PROYES**, f., bai, PATCHULY DES BLES  
**GOTHA DES MARQUETS**, f., bai, VINCIANE DES MARQUETS  
**GOTHAM DU HENNELLE**, m., alezan, LOLITA DE FLOBEQ  
**GRACIEUSE DE VANOU**, f., bai f., BAHIA DE VANOU  
**GRAFFITI DE TUCCO**, m., bai f., OMEGA MENARDIERE  
**GRANDE DAM MF**, f., alezan, BLAZIA  
**GRANIE D'OL**, f., bai, PANOUCHKA DU HILL  
**GRETA**, f., noir, IDOMENEE  
**GRIBOUILLE DU VAL**, f., bai, CACAHUETE DU VAL  
**GRIM DE LAPLEURRE**, m., bai, GERNELLE  
**GRIMM ONE**, m., bai f., LIBERTY GRIMM  
**GRINTA BLANCHE**, f., bai, QUINTA DE PYMALIER  
**GUCCI DE LEDQUENT**, m., bai, WICENTA H (NL)  
**GUINNESS D'EDEN**, f., bai f., QUASSIA D'EDEN  
**GYBUS**, m., alezan, CROCKEUSE

**MONTE 2016** : même lieu, 42 juments saillies

**QUAPRICE BOIMARGOT QUINCY (DE)** (holst), bai 1998 ÉLEVÉ ) - HV numéro 210097298 - M. MANFRED VON ALLWOERDEN

par QUIDAM DE REVEL (sfa) et WELLA I (DE) (holst) par LORD (holst) et LYRIK (holst) par LIGUSTER (DE) (holst)

**ISO** 152 (06) **JSO** 6 **BSO** +19 (0,99) **BCC** +11 (0,67) **BDR** +1 (0,76) Entré au haras en **2004 - 883** produits immatriculés (346 SF), 609 indicés en SO, 40 indicés en CC, 29 indicés en DR, 1 partant en endurance, 89 présentés en hunter

**MELLEURS PRODUITS INDICÉS**

**RAPALO**, (cs), h., 2005, **ISO** 145 (13) **JSO** 6  
**RATINA D'LA ROUSSERIE**, (sfb), f., 2005, **ISO** 168 (15) **JSO** 6  
**READY BOY DES FORETS**, (sfa), m., 2005, **ISO** 144 (16) **JSO** 5  
**REFLET D'AZIF**, (sfb), h., 2005, **ISO** 150 (13) **JSO** 5  
**REGENT DE MONTSEC**, (sfb), m., 2005, **ISO** 150 (16) **JSO** 4  
**REPRESSION'QUILL**, (sfb), f., 2005, **ISO** 145 (11) **JSO** 6  
**RETHEL D'URIAT**, (sfb), f., 2005, **ISO** 142 (11) **JSO** 6  
**RIA BRULAIRE**, (sfb), f., 2005, **ISO** 143 (15) **JSO** 6  
**RICORE COURCELLE**, (sfb), m., 2005, **ISO** 160 (15) **JSO** 6  
**RISOOA D'AG**, (sfb), m., 2005, **ISO** 170 (15) **JSO** 5  
**ROBIN D'EPIC**, (sfb), h., 2005, **ISO** 157 (15) **JSO** 5  
**ROCCO HOY**, (sfb), h., 2005, **ISO** 142 (13)  
**ROLEX DU LAVOIR**, f., 2005, **ISO** 144 (14)  
**ROSA DE CORDRAC**, (sfb), f., 2005, **ISO** 142 (11) **JSO** 6  
**ROSALIE DIVINE**, (cs), f., 2005, **ISO** 155 (15)  
**ROSSO ANTICO**, h., 2005, **ISO** 148 (14)  
**ROUMIA**, (sfb), f., 2005, **ISO** 148 (14)  
**RUTICA DE PERHET**, (sfb), f., 2005, **ISO** 147 (14) **JSO** 6  
**SAM DU CHALLOIS**, (sfb), m., 2006, **ISO** 162 (16) **JSO** 5  
**SANGRIA DU COTY**, (sfb), f., 2006, **ISO** 164 (16)  
**SECRETE DU SARTEL**, (sfb), f., 2006, **ISO** 140 (13) **JSO** 6  
**SHAMPAGNE BATILLY**, (sfb), m., 2006, **ISO** 146 (15)  
**SOLITUDE AU VENT**, (sfb), f., 2006, **ISO** 148 (16)

**STRANGELOVE ENNEMMEL**, m., 2006, **ISO** 146 (15)  
**SUBLIM DES GREZILS**, (sfb), m., 2006, **ISO** 142 (16) **JSO** 4  
**SUCCES DU SARTEL**, (sfb), h., 2006, **ISO** 142 (12) **JSO** 6  
**SULEIKA D'ARGOUES**, (sfb), f., 2006, **ISO** 140 (15) **JSO** 6  
**TALISMAN DE MAZURE**, (sfa), h., 2007, **ISO** 152 (16) **JSO** 6  
**TARANTINO BATILLY**, (sfa), m., 2007, **ISO** 140 (15) **JSO** 6  
**TEQUILA D'EPTÉ**, (sfa), f., 2007, **ISO** 143 (16) **JSO** 4  
**TERCEIRA**, (cs), h., 2007, **ISO** 140 (13) **JSO** 6  
**TOCCATA DE TERLONG**, (sfa), f., 2007, **ISO** 147 (15)  
**TOP GUN SEMILLY**, (sfa), m., 2007, **ISO** 140 (13) **JSO** 6  
**TORE DE LONGUENEE**, (sfa), h., 2007, **ISO** 141 (16)  
**TRAFALGAR KERVEC**, (sfa), h., 2007, **ISO** 145 (16) **JSO** 6  
**TRAOMAD D'ISLE**, (sfa), h., 2007, **ISO** 141 (14)  
**TWIX D'OR**, (sfa), f., 2007, **ISO** 140 (13) **JSO** 6  
**ULTRACHIC DE CHARMOIS**, (sfa), h., 2008, **ISO** 145 (14) **JSO** 6  
**UNCLE SAM**, (sfa), h., 2008, **ISO** 145 (16) **JSO** 6  
**UNE ETOILE D'ELLE**, (sfa), f., 2008, **ISO** 150 (14) **JSO** 6  
**UQUALIN DU SAULCY**, (sfa), h., 2008, **ISO** 141 (16)  
**URFEE DE CENE**, (sfa), f., 2008, **ISO** 145 (14) **JSO** 6  
**UZI DE LA BEKA**, (sfb), f., 2008, **ISO** 146 (15)  
**VERY SPECIAL FARMER**, f., 2009, **ISO** 144 (16) **JSO** 6  
**VIVALDI DU THEIL**, h., 2009, **ISO** 140 (15) **JSO** 6

**PRODUITS ÉTALONS**

**READY BOY DES FORETS**, (sfa), 2005, **ISO** 144 (16) **JSO** 5 **BSO** +16 (0,88)  
**REGENT DE MONTSEC**, (sfb), 2005, **ISO** 150 (16) **JSO** 4 **BSO** +22 (0,63)  
**RICORE COURCELLE**, (sfb), 2005, **ISO** 160 (15) **JSO** 6 **BSO** +21 (0,63)  
**RISOOA D'AG**, (sfb), 2005, **ISO** 170 (15) **JSO** 5 **BSO** +11 (0,76)  
**RUBIS DE VENABLES**, (sfb), 2005 - Castré en 2008  
**SALEM DES FORETS**, (sfb), 2006, **ISO** 139 (12) **JSO** 6 **BSO** +18 (0,60)  
**SAM DU CHALLOIS**, (sfb), 2006, **ISO** 162 (16) **JSO** 5 **BSO** +15 (0,59)  
**SCOOP DE LA VALOUZE**, (sfb), 2006, **ISO** 131 (15) **BSO** +11 (0,64)  
**SHAMPAGNE BATILLY**, (sfb), 2006, **ISO** 146 (15) **BSO** +20 (0,61)  
**STRANGELOVE ENNEMMEL**, 2006, **ISO** 146 (15) **BSO** +14 (0,55)  
**SUBLIM DES GREZILS**, (sfb), 2006, **ISO** 142 (16) **JSO** 4 **BSO** +11 (0,72)  
**SUNDAY DE RIVERLAND**, (sfb), 2006, **ISO** 136 (12) **JSO** 6 **BSO** +19 (0,81)  
**TEAM DE RIVERLAND**, (sfa), 2007 **BSO** +2 (0,46)  
**THE MUST DE RIVERLAND**, (sfa), 2007, **ISO** 119 (11) **JSO** 4 **BSO** +14 (0,69)  
**TOP GUN SEMILLY**, (sfa), 2007, **ISO** 140 (13) **JSO** 6 **BSO** +15 (0,81)  
**ULTRA DE BREKKA**, (sfa), 2008, **ISO** 127 (16) **JSO** 4 **BSO** +10 (0,59) - Castré en 2016  
**UN CAPRICE DECHALUSSE**, (sfa), 2008, **ISO** 103 (13) **BSO** +10 (0,54)  
**UPPER DES HOUNTS**, (sfa), 2008 **BSO** +2 (0,50) - Mort en 2013  
**URANUS DE LA FOLIE**, (sfa), 2008, **ISO** 138 (14) **JSO** 6 **BSO** +21 (0,58)  
**VICTORHUGO BOISMARGOT**, 2009, **ISO** 117 (16) **BSO** +16 (0,55)  
**VIGO CECE**, 2009, **ISO** 120 (15) **BSO** +20 (0,57) - Mort en 2015  
**VIKING D'LA ROUSSERIE**, 2009, **ISO** 134 (15) **JSO** 4 **BSO** +15 (0,58)  
**VINCY DE BEAU PRESAGE**, 2009, **ISO** 131 (16) **JSO** 5 **BSO** +17 (0,57)  
**VINTY DU MONT**, 2009, **ISO** 116 (14) **JSO** 4 **BSO** +10 (0,59), **ICC** 104 (16) - Castré en 2011  
**ADZARO DE L'ABBAYE**, 2010, **ISO** 131 (15) **JSO** 5 **BSO** +18 (0,56)  
**ARTISTE DE L'ABBAYE**, 2010, **ISO** 134 (16) **JSO** 4 **BSO** +14 (0,56)  
**AU GRAND GALOP**, (oc), 2010, **ISO** 132 (16) **BSO** +13 (0,56) - Castré en 2014  
**BEAU GOSSE DU PARK**, 2011, **ISO** 119 (16) **BSO** +19 (0,51)  
**BERDENN DE KERGANE**, 2011  
**COLORADO DU PARK**, 2012, **ISO** 109 (16) **BSO** +15 (0,51)  
**CRACK D'LA ROUSSERIE**, 2012, **ISO** 105 (16) **BSO** +12 (0,52)

**PRODUITS NON PARUS ANTÉRIEUREMENT**

**BRUME DE BEAULIEU**, f, bai, 2011, LIRIA D'ORION  
**CAPRICE D'HEBENE**, m, bai, 2012, QUADRILLE DU CASTEL

**DEMOCRATE BOIS MARGOT**, m, bai, 2013, UNFINITY BOIS MARGOT  
**FLY OF PAM DU VANDA**, f, bai, 2015, PAMINA DU VANDA

**MONTE 2015** : Agréé, S.A.S. HARAS BOIS MARGOT - 14590 LE PIN (☎ +332.31.31.64.03)

25 juments saillies, 14 pleines, 4 vides, 7 résultats inconnus

**GALILEE DE MOENS**, f., bai, MAHARANI DE MOENS  
**GENGSKHA MARGEOTIERE**, f., bai, OLYMPE MARGEOTIERE  
**GERSHWIN DES GARENNES**, m., bai, UNISONANZA  
**GLAM'S CREAM BERENCE**, f., al fon, OTCREAM BERENCE  
**GLORIA DU GOLFE**, f., bai, QUALUMA DU GOLFE

**GLUTAMINE DE BRENUS**, f., al bru, QUINASE DE BRENUS  
**GRAFFITI MARGOT**, m., bai, NICOTINE COURCELLE  
**GRAND CRU BOIS MARGOT**, m., bai, ANISETTE DU ROC  
**GRISSKELL DE KERGANE**, f., baicr, ROSIERE DE KERGANE  
**GWEZENN DE KERGANE**, f., bai f., CYLZIA DE KERGANE

**MONTE 2016** : même lieu, 34 juments saillies

Mort en 2009

### QUAPRICE FOR EVER

(sfa), bai 2004 ÉLEVÉ DANS L'ORNE - M. GERARD FAVRE  
par QUIDAM DE REVEL (sfa) et CAPRICE D'IFRANE (sfa) par GALOUBET A (sfa) et IFRANE (\*ac\*) par CHATEAU DU DIABLE (ps)  
**ISO** 138 (10) **JSO** 6 **BSO** +14 (0,60) Entré au haras en **2013 - 11** produits immatriculés (10 SF)

**MONTE 2015** : Agréé, LES ECURIES DE LA DAUDAIE - 49520 LE BOURG D IRE (☎ +332.41.94.26.06)  
4 juments saillies, 4 pleines

**GAZELLE DU PATIS**, f., bai, KELLE ESPOIR DU PATIS  
**GLAMOUR D'HELBY**, f., bai, MESSALINE DU RY

**GRAINE D'HELBY**, f., bai, MUSIDORA AR PARK  
**GUAPO DAUDAIE**, m., bai, HUNE DAUDAIE

**MONTE 2016** : Agréé, M. THIERRY FRUCHET - 85320 STE PEXINE  
7 juments saillies

### QUARNAC DU MESNIL

(sfa), alezan 2004 ÉLEVÉ DANS LA MANCHE - M. JEAN-PIERRE AUMONT  
par JARNAC (sfa) et ELMA DU MESNIL (sfa) par NARCOS II (sfa) et NELMA DU MESNIL (sfa) par NIGHT AND DAY (ps)  
**ISO** 158 (13) **JSO** 6 **BSO** +19 (0,77) Entré au haras en **2008 - 25** produits immatriculés (21 SF), 17 indicés en SO, 3 indicés en CC, 1 indicé en DR, 3 présentés en hunter

#### MEILLEURS PRODUITS INDICÉS

**VALERE DE BONNIERES**, h., 2009, **ICC** 147 (16) **JCC** 6

**VISTA DU MESNIL**, f., 2009, **ISO** 141 (15) **JSO** 6

**MONTE 2015** : Agréé, Mme FABIENNE BIANCHI LURASCHI - 14710 SURRAIN  
22 juments saillies, 7 pleines, 2 vides, 13 résultats inconnus

**GANDHINO DU LOUVRAY**, m., bai, TINA DE PONTS  
**GANG OF NEW YORK**, m., bai, CHA CHA MARGARITA

**GATSBY LOUVO**, m., bai, ROSA LOUVO  
**GRAFF DU PETIT BOIS**, m., alezan, JOY D'ALSY

**MONTE 2016** : Agréé, TEAM EQUIPSUP QUARNAC DU MESNIL - 78550 HOUDAN  
16 juments saillies

### QUARTZ ADELHEID Z (BE)

(z), bai 1998 ÉLEVÉ EN BELGIQUE - SBZ numéro 29198 - M. J.I. REMIJNSE  
par QUALITY TOUCH (DE) (old) et FREULE (kwpn) par ZANDIGO (kwpn) et ADELHEID (kwpn) par F'ARN (holst)  
**ISO** 149 (04) **JSO** 6 **BSO** +18 (0,88) Entré au haras en **2004 - 105** produits immatriculés (59 SF), 63 indicés en SO, 3 indicés en CC, 2 indicés en DR, 1 partant en endurance, 10 présentés en hunter

#### MEILLEURS PRODUITS INDICÉS

**RIEN QU'UN CRACK**, h., 2005, **ICC** 149 (15) **JCC** 6

**ROUGE MARGOT**, (sfa), h., 2005, **ISO** 141 (13)

**QAPITANO D HAYETTES Z (BE)**, (z), m., 2006, **ISO** 149 (14)

**SAXO DES HAYETTES**, (sfa), m., 2006, **ISO** 157 (15)

**VASSAGO DE LYONS**, h., 2009, **ISO** 145 (16) **JSO** 4

#### PRODUIT ÉTALON

**VERT DE PEPINAVAST**, (cs), 2009, **ISO** 116 (16) **BSO** +10 (0,55) - Castré en 2014

**MONTE 2015** : Agréé, Mme VIRGINIA MONGNE - 08240 HARRICOURT  
11 juments saillies, 6 pleines, 5 résultats inconnus

**GAVOTTE DU HAC**, f., bai, QUETZAL DU HAC  
**GINGKO DU JAOLAS**, m., bai, HARLA DU CHAUFOUR

**GOOD BYE DES MILLES**, m., gris, MILADY DE COURCY

**MONTE 2016** : même lieu, 12 juments saillies

### QUARTZ DE LA BAR

(sfa), alezan 2004 ÉLEVÉ DANS LES ARDENNES - M. JEAN DEBOURCES  
par DIAMANT DE SEMILLY (sfa) et ECLIPSE DE LA BAR (sfa) par QUAND VIENS TU (sfa) et ROSE DE LA BAR (sfa) par KEL ALEZAN (sfa)  
**ISO** 138 (10) **JSO** 6 **BSO** +21 (0,61) Entré au haras en **2011 - 15** produits immatriculés (14 SF)

**MONTE 2015** : Agréé, M. JEAN DEBOURCES - 08200 SEDAN (☎ +339.79.50.06.29)  
1 jument saillie, 1 pleine

**GRIMM DE NOYERS**, m., alezan, BAGATELLE DE STE HERMELLE (BE)

### QUARTZ DU CHANU

(sfb), bai 2004 ÉLEVÉ DANS LA MANCHE - M. YVES LANGELIER  
par L'ARC DE TRIOMPHE (DE) (old) et JADECHANU (sfa) par PAPILLON ROUGE (sfa) et DANAE DU MESNIL (sfa)  
par PAPYRUS DE CHIVRE (sfa)  
**ISO** 135 (11) **BSO** +25 (0,93) **BCC** +7 (0,47) **BDR** +2 (0,47) Entré au haras en **2008 - 198** produits immatriculés (193 SF), 114 indicés en SO, 16 indicés en CC, 7 indicés en DR, 27 présentés en hunter

#### MEILLEURS PRODUITS INDICÉS

**VANGOTH DES BESNARDS**, h., 2009, **ISO** 149 (15) **JSO** 6

**VAS Y OF LANDE**, h., 2009, **ISO** 145 (15) **JSO** 6

**VESTALE ARISTO**, f., 2009, **ISO** 140 (16) **JSO** 5

**VIKA DU BUSSON**, f., 2009, **ISO** 140 (15) **JSO** 6

**VINTAG CASTELFORTE**, m., 2009, **ISO** 141 (16) **JSO** 6

**VIVA D'OLBICHE**, f., 2009, **ISO** 151 (16) **JSO** 5

**VLAN DU PLESSIS**, f., 2009, **ISO** 151 (15) **JSO** 6

#### PRODUIT ÉTALON

**VOLODIA D'ARGOUGES**, 2009, **ISO** 126 (14) **BSO** +13 (0,55)

#### PRODUITS NON PARUS ANTÉRIEUREMENT

**VERT DES BIGNONS**, h, bai, 2009, PERLE DES BIGNONS

**EDELPH DE CYRMANOL**, m, alezan, 2014, CARA VAN TER BEKE (BE)

**MONTE 2015** : Agréé, S.A.S. GROUPE FRANCE ELEVAGE - 14700 FALAISE (☎ +332.31.40.19.88)  
15 juments saillies, 4 pleines, 4 vides, 7 résultats inconnus

**GATSBY TAME**, m., alezan, SHANNON TAME  
**GRANADA**, f., bai, VALISCA

**GROOMET DE L'ERMITAGE**, f., alzel, QUETY DE L'ERMITAGE

**MONTE 2016** : même lieu, 19 juments saillies

**MONTE 2017** : même lieu

**Propriétaire** : E.A.R.L. AZIENDA AGRICOLA CASTELFORTE - CASINA CASTEL FORTE 9 - VIA VALLEMME 9 -  
15060 CAPRIOTA D'ORBA - ITALIE

Mort en 2013

### QUARTZ ROUGE

(sfa), alezan 2004 ÉLEVÉ DANS LA MANCHE - S.C.E.A. HARAS DES ROUGES  
par ULTIMO VAN TER MOUDE (BE) (bwp) et EMERAUDE ROUGE (sfa) par QREDO DE PAULSTRA (sfa) et RAMONA LA ROUGE (sfa)  
par JALISCO B (sfa)

**ISO** 168 (15) **JSO** 6 **BSO** +22 (0,59) Entré au haras en **2013 - 46** produits immatriculés (44 SF)



**PRODUIT NON PARU ANTÉRIEUREMENT**

FENOMENE DU NOUAS, m., alezan, 2015, CHARMEUSE DE L'HUYNE

**MONTE 2015** : Agréé, COOP.EL.IA-PIERRY - 78610 LES BREVIAIRES (☎ +331.34.84.13.51)

52 juments saillies, 25 pleines, 3 vides, 24 résultats inconnus

**GABLOU DE LONGUEAIE**, m., alezan, AUDACE DE LONGUEAIE**GAIA D'AUSTRAL**, f., bai, VISION D'AUSTRAL**GALLEGO DE L'HUYNE**, m., alezan, VERYGOOD PARLY**GAZELLE DE LYR**, f., bai, OLIEU DE LYR**GEODE SLOE GIN**, f., alezan, NATURE DE L'AUTROT**GGI BELLA MSG**, f., alezan, JATTICA D'ALLEAUME**GINFIZZ DE LA VELLE**, f., bai, MENTHALO DE LA VELLE**GIROUETTE DE L'ARON**, f., alezan, SVELTANA**GO UP DE VILLETTE**, f., bai, PRINCESS DE REVE**GOLD AND ROUGE**, f., bai, PILI PILI DE SI**GOLDEN BOY DU CHALET**, m., alezan, LAURANA**MONTE 2016** : même lieu, 41 juments saillies**GOOD AS GOLD FUSCO**, m., alezan, CALANDA (CH)**GOODLUK DE LONGUEAIE**, m., alezan, MELUSINE DE MONTLEU**GOTTA GON**, m., bai, LIBERTY DE SAUNOIR**GOURMANDISE PTTTPARIS**, f., al fon, VICKI JO**GRANDE DAME FLABEMONT**, f., bai, QARMINA DE GREENBAY Z

(BE)

**GRANIT BLANC**, m., alezan, SALY DE VAINS**GRAVURE D'OSEE**, f., bai, OSEE ST WOLFGANG**GREMADINE BLANCHE**, f., bai, UTOPIA BLANCHE**GRENELE DES MEAS**, f., bai, OR GANTHA**GRIN D'FOLY**, f., alezan, PRIMEE DE SISSE**QUASOAR TAME** (sfa), alezan 2004 ÉLEVÉ DANS LA MANCHE - M. S.N.C. BROHIER

par QUIDAM DE REVEL (sfa) et IBERIA DE TAM (sfa) par CABDULA DU TILLARD (sfa) et TAMERVILLE (sfa) par KAYACK (sfa)

**ISO** 131 (10) **JSO** 6 **BSO** +12 (0,77) Entré au haras en **2009 - 42** produits immatriculés (41 SF), 22 indicés en SO, 1 indicé en CC**MONTE 2015** : Agréé, M. THIERRY FRUCHET - 85320 STE PEXINE

13 juments saillies, 6 pleines, 1 vide, 6 résultats inconnus

**GALAXIE DU BLANC**, f., bai, CYBELLE DE BURGO**GALAXIE LEAMAX**, f., alezan, IRIS DES PEUX**GIN TONIC DES PATURES**, f., al bru, TEQUILA DE FRENAY**MONTE 2016** : même lieu, 11 juments saillies**GLAM DES JAULIES**, m., alezan, REALE DES JAULIES**GOLIATH DES JOLIES**, m., bai, JADE DE LA FOLIE**QUATERBOLD DU PAYROL (DE)** (old), noipan 2009 ÉLEVÉ EN ALLEMAGNE - VZOP numéro 330213409 - M. GERD SOSATH

par QUATERBACK (DE) (dp) et BOLD LADY (old) par DONNERSCHWEE (old) et BOLD FANTASY (se) par LANDADEL (DE) (holst)

**IDR** 136 (15) **JDR** 6 **BDR** +32 (0,56) Entré au haras en **2014 - 44** produits immatriculés (14 SF)**MONTE 2015** : Agréé, Dr. Vét. DIRK LANGLE - 86410 DIENNE

37 juments saillies, 27 pleines, 10 résultats inconnus

**G ESPERE DE JALEHONE**, m., bai, KATY DE LONGANE**GALAAD DU SEREIN**, m., alezan, QUELINA D'AMAURY**GALAXIE DES CEDRES**, f., noipan, PERLE DES CEDRES**GALICE BROCHETIERE**, f., alezan, QRYSTALE DE JARSAY**GARONNE DES HALAIS**, f., alezan, NAEVA DE SAINT VENANT**GAYA DE ROCHEFORT**, f., alezan, ORLANE DE ROCHEFORT**GE'ADORE DU TEMPO**, m., bai, DIOR VELUW (NL)**MONTE 2016** : même lieu, 37 juments saillies**GINZA DU HAGNA**, f., bai, SCARLET OHARA (DE)**GLUBB PASHA**, m., bai, BALAGAN COURCELLE**GOCRESCENDO FLYINSTAR**, m., alezan, FLORENCE JOY (DE)**GOLDENBOLD DES NUITS**, m., bai, NUIT DU GALOPIN**GONDOR D'HULM**, m., bai, URANIE D'HULM**GUINNESS DE LOUVICAMP**, f., bai, OPALE DES POURPAINS**GWENDAL DU COULON**, m., bai, VILLANELLE DU COULON**MONTE 2017** : même lieu**Propriétaire** : HARAS DU PAYROL - 6 LE GASSOULLET - 86410 DIENNE**QUATRO DE RIVERLAND** (sfa), noipan 2004 ÉLEVÉ EN CHARENTE - S.C.E.A. RIVERLAND

par DIAMANT DE SEMILLY (sfa) et RAZZIA DE REVEL (sfa) par JALISCO B (sfa) et DIRKA (sfa) par NANKIN (sfa)

**ISO** 114 (08) **BSO** +13 (0,75) Entré au haras en **2009 - 112** produits immatriculés (110 SF), 20 indicés en SO, 1 indicé en CC**PRODUITS NON PARUS ANTÉRIEUREMENT****CLEVER DE MENARDIERE**, m., bai, 2012, MISS ROUGE**DALTON OF LOVE**, h., bai f., 2013, FIDJY D'AUTHEUX**DEALER OF LOVE**, m., noipan, 2013, MISS ROUGE**FLORE DES TERMES**, f., bai, 2015, LYS DES TERMES**MONTE 2015** : Agréé, S.C.E.A. RIVERLAND - 16490 ALLOUE (☎ +335.45.30.03.55)

23 juments saillies, 13 pleines, 10 résultats inconnus

**GAME BOY**, m., bai f., UNE VALMALLEY**GLACE DE RIVERLAND**, f., bai, HOCITA DES BOIS**GLASGOW DU LAS**, m., bai, ULTIME ALIA**GOOD BOY PILATIERE**, m., bai, SYMPHONIE DE MAZIN**GRACIOZO DE RIVERLAND**, m., bai, CORNELLA DE RIVERLAND**MONTE 2016** : même lieu, 6 juments saillies**GRAIN DE RIVERLAND**, m., bai, HISTOIRE DU VALON**GRAINE DE RIVERLAND**, f., bai, GRAINE D'ORIA**GROOVE SAUVAGINE**, m., bai f., JAQUETTE**GROSEILLE RIVERLAND**, f., bai, JAVARETE DE VERSAILLE**GUNPOWDER EG**, m., isabel, DEEP GOLD (US)**QUEBRACHO SEMILLY** (sfa), alezan 2004 ÉLEVÉ DANS LA MANCHE - M. RICHARD LEVALLOIS

par LE TOT DE SEMILLY (sfa) et MELODIE DE SEMILLY (sfa) par EYKEN DES FONTENIS (sfa) et CAMPAGNE III (sfa) par QUAT'SOUS (sfa)

**ISO** 171 (15) **JSO** 6 **BSO** +27 (0,83) Entré au haras en **2010 - 126** produits immatriculés (125 SF), 44 indicés en SO, 3 indicés en CC, 1 indicé en DR, 1 présenté en hunter**PRODUIT ÉTALON****CHABADA DE L'ESQUES**, 2012, **ISO** 109 (16) **BSO** +17 (0,49)**PRODUIT NON PARU ANTÉRIEUREMENT****CARAIBES DICEL**, h., alezan, 2012, QUMRANE DICEL**MONTE 2015** : Agréé, S.C.E.A. LEVALLOIS RICHARD - 50680 COUVAINS

18 juments saillies, 14 pleines, 1 vide, 3 résultats inconnus

**GAIA DE NEVEZTELL**, f., alezan, REALE DE LAUBRAY**GALANT DE LAUME**, m., alezan, UKRAINE DE LAUME**GAME TWIST DE LACOMBE**, m., alezan, MUSIC HALL DE LACOMBE**GAZELLE DU BARSAC**, f., al fon, VIVERLY DU BARSAC**GERMINAL SAUVAGE**, m., bai, NEVADA SAUVAGE**GIANT JAC'KA**, m., alezan, LOUPALINE DU HAUL**GLAMOUR NUANCE**, f., alezan, NUANCE D'ACOEUR**GOLD DE VIE**, m., bai, ALIXE DE VIE**GOLD EAGLE VANNETAIS**, m., alezan, MILADY VANNETAISE**GREENWICH DE BORD**, m., alezan, PIVOINE DE VIOLAINES**GRIFINE DES BRUYERES**, f., al fon, REGENCE DES BRUYERES**MONTE 2016** : Agréé, M. RICHARD LEVALLOIS - 50680 COUVAINS (☎ +332.33.05.31.44)

12 juments saillies

**QUEL ELU DE ST SIMEON** (sfa), bai 2004 ÉLEVÉ DANS LE CALVADOS - M. JEAN-NOEL POTTIER et Mme PRISCILLA POTTIER GLASER

par PAPILLON ROUGE (sfa) et ELUE DE ST SIMEON (sfa) par ELF III (sfa) et DAPHNE DE RIOU (sfa) par URIEL (sfa)

**ISO** 155 (13) **JSO** 5 **BSO** +22 (0,62) Entré au haras en **2012 - 3** produits immatriculés (3 SF)



**PRODUIT ÉTALON**  
DIEGO N, 2013**PRODUIT NON PARU ANTÉRIEUREMENT**  
ELVIS N, m, gris, 2014, TENNESEA**MONTE 2016** : Agréé, M. JEAN-MARC NICOLAS - 78790 SEPTEUIL (☎ +331.30.93.49.08)**QUEL HOMME DE HUS (DE)** (holst), bai 2006 ÉLEVÉ EN ALLEMAGNE - HV numéro 404306 - DR. ANDREAS KOSICKI  
par QUIDAM DE REVEL (sfa) et P HAWAII (holst) par CANDILLO (DE) (holst) et HAWAI II (holst) par ALCATRAZ (DE) (holst)  
**ISO** 136 (16) **JSO** 6 **BSO** +20 (0,54) Entré au haras en **2013 - 8** produits immatriculés (6 SF)**MONTE 2015** : Agréé, S.A.R.L. HARAS DE HUS - 44390 PETIT MARS (☎ +332.40.72.38.38)  
6 juments saillies, 3 pleines, 3 résultats inconnus

GOYADA S, f., bai, JAMAÏQUE DE REVE

**MONTE 2016** : Agréé, S.A.R.L. HARAS DES PRINCES - 62730 LES ATTAQUES (☎ +333.21.85.01.53)  
5 juments saillies**QUERCUS DU MAURY** (aa), gr rou 1992 ÉLEVÉ EN HAUTE-GARONNE - Mme RENEE-LAURE KOCH  
par QUATAR DE PLAPE (aa) et JASIONE (aa) par SAMUEL (aa) et YASMINE (aa) par DANINOS (\*aa\*)  
**ISO** 161 (02) **JSO** 6 **BSO** +9 (0,97) **BCC** +7 (0,79) Entré au haras en **1997 - 485** produits immatriculés (118 SF), 278 indicés en SO, 82 indicés en CC, 32 indicés en DR, 1 présenté à l'attelage, 15 partants en endurance, 42 présentés en hunter**MILLEURS PRODUITS INDICÉS**KALIANI, (sfa), f., 1998, **ISO** 154 (07)  
KANTOR DE LOGERIE, (aa), m., 1998, **ISO** 157 (07) **JSO** 6  
LEGEND DU COUHOURS, (sfa), h., 1999, **ISO** 141 (12) **JSO** 4  
LOIN DU COEUR, (aa), h., 1999, **ISO** 147 (07)  
LOLIPOP D'ALLEZ, (sfa), f., 1999, **ISO** 149 (07) **JSO** 5  
LOOPING DE BUISSY, (aa), h., 1999, **ICC** 145 (05) **JCC** 6  
NEBULA, (sfa), f., 2001, **ISO** 162 (15) **JSO** 6  
NOE BREBAUDIN, (sfa), h., 2001, **ICC** 148 (10) **JCC** 6ONYX HAUT AGENAIS, (sfa), h., 2002, **ISO** 141 (08) **JSO** 6  
OTHELLO DE LUSSE, (aa), h., 2002, **ISO** 145 (08) **JSO** 5  
OUBLIEE LAMBLARDIE, (aa), f., 2002, **ISO** 140 (14)  
PLEASE FITTA, (aa), h., 2003, **ISO** 146 (09) **JSO** 6  
QUERCY HAUT AGENAIS, (sfa), h., 2004, **ICC** 142 (10) **JCC** 6  
QUONIAM DE LEAN, (sfa), h., 2004, **ICC** 144 (13) **JCC** 6  
RAPSOY DES GRAVETTES, (sfa), f., 2005, **ISO** 143 (12) **JSO** 6  
SWEET PHIR, (sfa), h., 2006, **ISO** 157 (15)**PRODUITS ÉTALONS**KANTOR DE LOGERIE, (aa), 1998, **ISO** 157 (07) **JSO** 6 **BSO** +10 (0,77)  
LISZT RHAPSODIE, (aa), 1999, **ISO** 134 (08) **BSO** +5 (0,60)  
QUISMATE KHAN, (aa), 2004  
UPSILON DE SEELBERG, (cs), 2008, **ICC** 110 (14)**MONTE 2015** : Agréé, ASSOCIATION GENETIQU ANGLLO - 47600 NERAC (☎ +335.24.31.50.59)  
26 juments saillies, 15 pleines, 1 vide, 10 résultats inconnusGAZELINA FLORENS, f., bai, QLARABELLE FLORENS  
GAZELLE DU FRANCPOR, f., bai, PECHE DU HEUP

GNAWA DU LOUVET, f., alezan, NYMPHEA MAIL

**MONTE 2016** : même lieu, 42 juments saillies**QUERLYBET HERO (BE)** (sbs), bai 2000 ÉLEVÉ EN BELGIQUE - SBS numéro 34591 - M. LUC HENRY  
par BALOUBET DU ROUET (sfa) et NARCOTIQUE DE MUZE II (BE) (sbs) par DARCO (BE) (bwp) et QERLY CHIN (BE) (bwp)  
par CHIN CHIN (DE) (holst)  
**ISO** 119 (08) **BSO** +20 (0,92) Entré au haras en **2003 - 151** produits immatriculés (30 SF), 94 indicés en SO, 7 indicés en CC, 6 indicés en DR, 8 présentés en hunter**MILLEURS PRODUITS INDICÉS**EMPIRE VAN'T PARADIS (BE), (bwp), h., 2004, **ISO** 141 (11)  
EROS (BE), (bwp), h., 2004, **ISO** 159 (12)  
QUASI MODO Z (BE), (z), m., 2004, **ISO** 164 (15) **JSO** 5  
URIEL DEL PIERRE (BE), (sbs), h., 2004, **ISO** 146 (15)  
FLYING GIRL (BE), (bwp), f., 2005, **ISO** 152 (15)REMOISE D'ARGENT, (sfb), f., 2005, **ISO** 142 (12) **JSO** 6  
SIROCO DE COQUERIE, (sfb), m., 2006, **ISO** 144 (15)  
SYMBOLE D'ARGENT, (sfb), h., 2006, **ISO** 145 (12) **JSO** 6  
URANUS BOY, (sfb), h., 2008, **ISO** 147 (14) **JSO** 6**PRODUITS ÉTALONS**EDDY WALLY (BE), (bwp), 2004  
QUERLY ELVIS (BE), (bwp), 2004 **BSO** +18 (0,42)**MONTE 2015** : Agréé, Mme JULIETTE MEGRET - 14340 CORBON  
30 juments saillies, 19 pleines, 2 vides, 9 résultats inconnusGALANTE DU MILON, f., bai, NOUVEL VAGUE DU LOZON  
GALANTE DU SEY, f., bai, OLYMPE DE CAVERIE  
GALOUBET DU SEY, m., alezan, OLYMPE DE CAVERIE  
GAMEBOY DUVERIE, m., bai, RINSEL SITTE (BE)  
GANACHE DU SEY, f., alezan, OLYMPE DE CAVERIE  
GAZELLY DE TOLERISSE, f., al bru, CATWOMAN TEAMJOY  
GENIE LONGANE, m., alezan, ALLAMRA DE LAUME  
GERONIMO D'IVRAIE, m., alezan, SI JOLIE DES SALINES  
GIBOULEE DE VAINS, f., alezan, TEMPETE DE VAINSGIN FIZZ DE CO'RAIL, m., bai, KERMESSE DE THURIN  
GIULIETTA DU TER, f., bai, QADESHA  
GLASGOW D'ECLIPSE, m., bai, KINETTE DU REVE  
GOOD GIRL DUVERIE, f., bai, RINSEL SITTE (BE)  
GORDINI DU VIADUC, m., bai, UNIE TAGH  
GOTHIKA DE CO'RAIL, f., bai f., ALLEGRIA DE CO'RAIL  
GRISOU DES CABANES, m., bai, JANS DES FONTAINES  
GUARANI DU BANCO, f., bai, QUILLANN DU BANCO  
GUESS LONGANE, f., bai, RUBIA DE PREUILLY**MONTE 2016** : même lieu, 22 juments saillies**QUETAM DES ETISSES** (sfa), bai 2004 ÉLEVÉ DANS LA MANCHE - E.A.R.L. ELEVEGE DES ETISSES  
par QUIDAM DE REVEL (sfa) et NOLAMIE DES ETISSES (sfa) par OBERON DU MOULIN et ANDJA D'INCOVILLE (sfa) par PERSAN II (sfa)  
**ISO** 159 (15) **JSO** 5 **BSO** +11 (0,73) Entré au haras en **2009 - 35** produits immatriculés (34 SF), 13 indicés en SO, 1 présenté en hunter**PRODUITS NON PARUS ANTÉRIEUREMENT**

CERES D'OREAL, f, bai f., 2012, PIOLATA D'OREAL

FACE AFACE DE BONVAUX, f, bai, 2015, TOSCANE DE CHAMPLOUE

**MONTE 2015** : Agréé, S.A.R.L. NANCY CHEVAL - 88800 LIGNEVILLE (☎ +333.29.08.69.80)

3 juments saillies, 1 pleine, 2 résultats inconnus

GALAAD NALLIERE, m., al fon, KAAPART DE JOLIE

**MONTE 2016** : Agréé, S.C.E.A. HARAS DE LA PLANCHARDERIE - 88800 LIGNEVILLE (☎ +333.29.08.69.98)  
2 juments saillies**QUI VOILA DE L'ILLON** (sfa), noipan 2004 ÉLEVÉ DANS LES VOSGES - M. HENRI LAVEINE  
par DAMIRO B (NL) (kwpn) et AZALEE DE L'ILLON (sfa) par PRINCE DU LOGIS (aa) et KERRIE DU MADON (sfa) par DEMOSTHEME (sfa)  
**ISO** 129 (11) **JSO** 4 **BDR** +2 (0,47) Entré au haras en **2008 - 55** produits immatriculés (40 SF), 14 indicés en SO, 1 indicé en CC, 3 indicés en DR, 1 partant en endurance, 2 présentés en hunter

**PRODUIT ÉTALON**

VAS Y BERGELIERE, 2009

**PRODUIT NON PARU ANTÉRIEUREMENT**

ESCAPADE DE LA SOURCE, f, bai, 2014, RAFFALE DE LA SOURCE

**MONTE 2015** : Agréé, S.A.R.L. CAP GENETIQUE - 21410 FLEUREY SUR OUCHE

5 juments saillies, 3 pleines, 2 résultats inconnus

GALILEE DE ST JEAN, f., noir, MYSTERIEUSE ENFANT

GUILTY BOY D'ORS, m., bai, BLUSH VAN DE CASTERSHOEVE (BE)

**MONTE 2016** : Agréé, Mme LAETTITIA ZANCANARO - 21410 FLEUREY SUR OUCHE

3 juments saillies

**QUICK STAR** (sfa), bai 1982 ÉLEVÉ DANS L'ORNE - Mme DIANE EMPAIN

par GALOUBET A (sfa) et STELLA (sfa) par NITHARD (\*aa\*) et FLORA par TRIPOLI (aa)

ISO 125 (00) **ESO BSO** +26 (0,99) Entré au haras en **1987 - 1082** produits immatriculés (658 SF), 684 indicés en SO, 29 indicés en CC, 11 indicés en DR, 117 présentés en hunter**MEILLEURS PRODUITS INDICÉS**

QUICK GONDOLO Z (BE), (z), h., 1994, ISO 141 (10)

SVENSKA (DE), (old), f., 1994, ISO 151 (02)

INDY STAR, (sfa), m., 1996, ISO 149 (09) JSO 4

JET COEUR, (sfa), f., 1997, ISO 141 (10)

JONQUILLE DES BLES, (sfa), f., 1997 **ESO**

JUST A STAR II, (sfa), f., 1997, ISO 141 (05) JSO 5

KICKA D'HONVAULT, (sfa), f., 1998, ISO 140 (05) JSO 5

LADY DE SEMILLY, (sfa), f., 1999, ISO 163 (07) JSO 6

LOVE AFFAIR (US), (sfb), f., 1999, ISO 179 (09)

LUTIN DE SEMILLY, (sfa), m., 1999, ISO 186 (11)

MACAO, (sfa), m., 2000, ISO 148 (10) JSO 5

MARJOLAINE D'ELLE, (sfa), f., 2000, ISO 153 (09) JSO 6

MARLENE STAR, (sfa), f., 2000, ISO 141 (07)

MARVELOUS (US), (sfa), f., 2000, ISO 141 (10)

MEDINE D'AMAURY, (sfa), f., 2000, ISO 146 (09) JSO 4

MEGASTAR DE CARTIGNY, (sfa), m., 2000, ISO 153 (08)

MEL D'ARGENCES, (sfa), f., 2000, ISO 167 (11) JSO 6

BELUCKY VAN'T ONGEREET (BE), (bwp), f., 2001, ISO 142 (12)

NEGUS DE TALMA, (sfa), m., 2001, ISO 142 (09) JSO 6

NEPHTYS, (sfa), f., 2001, ISO 147 (10) JSO 6

NEW STAR DU PARADIS, (sfa), h., 2001, ISO 151 (08) JSO 6

NEWSTAR D'AIGUILLY, (sfa), f., 2001, ISO 149 (12) JSO 6

NIAGARA D'ELLE, (sfa), m., 2001, ISO 158 (11) JSO 6

NINA DU LUNAIN, (sfa), f., 2001, ISO 141 (08) JSO 6

NINIO DE ROX, (sfa), m., 2001, ISO 154 (10) JSO 6

NINNO, (sfa), h., 2001, ISO 152 (09) JSO 6

NOAH DE BACON, (sfa), f., 2001, ISO 158 (12) JSO 6

NOKIA DE BREKKA, (sfa), h., 2001, ISO 176 (14) JSO 5

NON TROPPO BASTERS, (sfa), f., 2001, ISO 150 (11)

NOTRESTAR DELA NUTRIA (MX), (sfa), m., 2001, ISO 171 (13) JSO 6

NOUVEL STAR DU LOZON, (sfa), h., 2001, ISO 147 (12)

NYAK STAR DU BOBOIS, (sfa), f., 2001, ISO 140 (11)

UNTOUCHABLE M (NL), (kwpn), m., 2001, ISO 150 (10) JSO 6

CELTIC SONATA H (BE), (bwp), f., 2002, ISO 152 (11)

OCEANE DE SEMILLY, (sfa), f., 2002, ISO 146 (11) JSO 6

OLLYWOOD DES HORTS, (sfa), m., 2002, ISO 150 (09) JSO 6

OMEGA STAR AR (IE), (sfa), m., 2002, ISO 163 (12)

ORIENT EXPRESS, (sfa), m., 2002, ISO 176 (14) JSO 6

ORLANDO DE ROY, (sfa), h., 2002, ISO 160 (15) JSO 6

OSCAR CHAMPEIX, (sfa), h., 2002, ISO 142 (11) JSO 6

OSCAR DE SEMILLY, (sfa), m., 2002, ISO 142 (08) JSO 6

OSCAR DES LUTHIERS, (sfa), m., 2002, ISO 141 (14)

OSIRIS D'OUILLY, (sfa), f., 2002, ISO 162 (13)

OTELLO STAR, (kwpn), h., 2002, ISO 152 (15) JSO 6

SOBRIQUET D HOOGPOORT (BE), (sbs), h., 2002, ISO 146 (09)

TELEMAQUE (BE), (sbs), h., 2002, ISO 143 (16)

V TEC M (NL), (kwpn), m., 2002, ISO 148 (12) JSO 6

VITO M (NL), (kwpn), m., 2002, ISO 147 (12) JSO 6

PAMINA DU VANDA, (sfb), f., 2003, ISO 150 (10) JSO 6

PARFUM DE LA DIXME, (sfa), h., 2003, ISO 151 (11) JSO 6

PEGASE DE PILIERE, (sfb), m., 2003, ISO 141 (10) JSO 6

PEGASE D'HUGO, (sfa), m., 2003, ISO 140 (16) JSO 6

PERLE DE FELINES, (sfa), f., 2003, ISO 141 (11) JSO 4

PERLIPOPETTE TREFLE, (sfa), f., 2003, ISO 146 (14)

PERRONNE NALIERE, (sfa), f., 2003, ISO 148 (14)

PETRUS DU PLESSIS, (sfa), h., 2003, ISO 152 (09) JSO 6

PICASSO SISSART, (sfa), h., 2003, ISO 142 (14) JSO 5

POP LADY D'ELLE, (sfa), f., 2003, ISO 165 (14) JSO 5

POPSTAR DE SALVAGNY, (sfb), m., 2003, ISO 144 (16) JSO 5

POPSTAR LOZONNAIS, (sfa), m., 2003, ISO 161 (13) JSO 6

PYRRHUS DU CERS, (sfa), h., 2003, ISO 156 (11)

QANTAR DES ETISSES, (sfa), m., 2004, ISO 162 (14) JSO 6

QOKAIS DE L'HALLALI, (sfa), f., 2004, ISO 149 (11)

QUATRIN DE LA ROQUE, (sfb), h., 2004, ISO 169 (15)

QUEEN DE CARENE, (sfa), f., 2004, ISO 147 (14) JSO 6

QUICK ARDENT, (sfa), m., 2004, ISO 145 (10) JSO 6

QUICK STEP MAIL, (sfa), h., 2004, ISO 144 (15)

QUINAM DES ETISSES, (sfa), m., 2004, ISO 145 (11)

RADCLIF DES IBIS, (sfa), m., 2005, ISO 142 (11) JSO 6

RED STAR D'ARGENT, (sfa), h., 2005, ISO 168 (16) JSO 6

RIVIERA DU GANDY, (sfa), f., 2005, ISO 143 (16)

ROCKSTAR DE B'NEVILLE, (sfa), m., 2005, ISO 144 (13) JSO 6

ROI D'ATOUT, (sfa), m., 2005, ISO 146 (13)

ROME DE BACON, h., 2005, ISO 143 (11) JSO 6

ROYALTE DE LA ROQUE, (sfa), f., 2005, ISO 145 (11) JSO 6

RYANAIR DE RIVERLAND, (sfa), m., 2005, ISO 153 (15)

SAPHO, (sfa), f., 2006, ISO 142 (13) JSO 6

SECRET DU PAYS D'AUGE, (sfa), h., 2006, ISO 160 (16)

SHET'DU THOT, (sfa), h., 2006, ISO 143 (14) JSO 5

SIRE D'ISIGNY, (sfa), h., 2006, ISO 148 (15)

SOCORRO DEL DIABLO, (sfa), h., 2006, ISO 148 (12) JSO 6

STREET HASSLE, (sfa), m., 2006, ISO 151 (16) JSO 6

TEA STAR D'OYALE, (sfa), m., 2007, ISO 152 (15) JSO 6

TECK DE RIVERLAND, (sfa), m., 2007, ISO 157 (16)

TEMPO DE RIVERLAND, (sfa), h., 2007, ISO 146 (16)

TILK DE CANTELOUP, (sfa), h., 2007, ISO 141 (15)

TONKIN DE L'ECU, (sfa), m., 2007, ISO 140 (16)

TORNADO DES VAUX, (sfa), m., 2007, ISO 142 (13) JSO 6

TURQUOISE D'IVRAIE, (aacr), f., 2007, ISO 153 (16) JSO 6

ULPIEN D'ELLE, (sfa), m., 2008, ISO 140 (14) JSO 6

ULTRA STAR DE SAVIGNY, (aacr), h., 2008, ISO 141 (16)

UNESTAR DE CERISY, (sfa), f., 2008, ISO 141 (14) JSO 6

UPSILLON D'ELLE, (sfa), m., 2008, ISO 140 (14) JSO 6

VENUS DE L'EYRE, f., 2009, ISO 142 (15) JSO 6

VENUS DU REVERDY, f., 2009, ISO 145 (15) JSO 6

ASCOT DES IFS, m., 2010, ISO 148 (16) JSO 5

**PRODUITS ÉTALONS**QUALITY TOUCH (DE), (old), 1992 **BSO** +19 (0,93) **BCC** +12 (0,51) **BDR** +5 (0,40) - Mort en 2016QUICK LAURO Z (BE), (z), 1994 **BSO** +6 (0,50)INDY STAR, (sfa), 1996, ISO 149 (09) JSO 4 **BSO** +16 (0,70)LEONARDO LOUVO, (sfa), 1999, ISO 133 (08) JSO 6 **BSO** +9 (0,76)MINOS D'HURL'VENT, (pfs), 2000 **BSO** +2 (0,57)MOON STAR, (cs), 2000, ISO 117 (05) **BSO** +4 (0,55)

MOVIE STAR TILIA, (pfs), 2000, ISO 102 (05)

NEGUS DE TALMA, (sfa), 2001, ISO 142 (09) JSO 6 **BSO** +26 (0,91)

NESQUICK DE RAYNES, (sfa), 2001, ISO 117 (14)

NIAGARA D'ELLE, (sfa), 2001, ISO 158 (11) JSO 6 **BSO** +20 (0,82)NINIO DE ROX, 2001, ISO 154 (10) JSO 6 **BSO** +21 (0,93) **BCC** +8 (0,41)NOTRESTAR DELA NUTRIA (MX), (sfa), 2001, ISO 171 (13) JSO 6 **BSO** +22 (0,76)UNTOUCHABLE M (NL), (kwpn), 2001, ISO 150 (10) JSO 6 **BSO** +25 (0,94)ORIENT EXPRESS, (sfa), 2002, ISO 176 (14) JSO 6 **BSO** +30 (0,68)OSCAR DE SEMILLY, (sfa), 2002, ISO 142 (08) JSO 6 **BSO** +16 (0,63)VITO M (NL), (kwpn), 2002, ISO 147 (12) JSO 6 **BSO** +19 (0,68)VLEUT (NL), (kwpn), 2002 **BSO** +19 (0,61)POPSTAR LOZONNAIS, (sfa), 2003, ISO 161 (13) JSO 6 **BSO** +27 (0,82)

WHAT A QUICKSTAR R (NL), (kwpn), 2003

QANTAR DES ETISSES, (sfa), 2004, ISO 162 (14) JSO 6 **BSO** +21 (0,62)QUACHOU DES ETISSES, (oc), 2004, ISO 101 (13) **BSO** +2 (0,58)QUICKSILVER ST SIMEON, (sfa), 2004, ISO 134 (09) JSO 5 **BSO** +24 (0,55) - Mort en 2014REEL STAR DES LUTHIER, (sfa), 2005, ISO 137 (11) JSO 6 **BSO** +18 (0,62)RODEO DE BAUGY, (sfa), 2005, ISO 131 (11) **BSO** +13 (0,61)RODEO DE TEXO, (aacr), 2005, ISO 129 (11) JSO 6 **BSO** +11 (0,63)ROI DE POM DE TEXO, (aacr), 2005, ISO 116 (09) JSO 4 **BSO** +8 (0,63)STREET HASSLE, (sfa), 2006, ISO 151 (16) JSO 6 **BSO** +23 (0,66)TRICKY CHOICE DU PENA, (pfs), 2007, ISO 102 (16) **BSO** +10 (0,55)TRIPLE STAR DU LAVOIR, (sfb), 2007, ISO 121 (15) JSO 4 **BSO** +19 (0,57)ULPIEN D'ELLE, (sfa), 2008, ISO 140 (14) JSO 6 **BSO** +18 (0,61)UPSILLON D'ELLE, (sfa), 2008, ISO 140 (14) JSO 6 **BSO** +22 (0,62)URANE FONTANEL, (sfa), 2008, ISO 112 (16) **BSO** +12 (0,57)URANUS DE CAROLLES, (sfa), 2008, ISO 113 (14) **BSO** +16 (0,56)

VDESAS DU CHAPELAN, (pfs), 2009

VELSEN CHUQUERIE, 2009, ISO 137 (15) JSO 6 **BSO** +22 (0,54)VISAVI D'IVRAIE, (aa), 2009, ISO 119 (13) JSO 4 **BSO** +18 (0,58)ASCOT DES IFS, 2010, ISO 148 (16) JSO 5 **BSO** +25 (0,55)CANCIO ZIMEQUEST, 2012, ISO 110 (16) **BSO** +22 (0,46)

**PRODUIT NON PARU ANTÉRIEUREMENT****FLASH DE LA HAIE**, f, bai, 2015, LOUVE D'HEPERID**MONTE 2015** : Agréé, S.A.R.L. HARAS DES M - 61200 AUNOU LE FAUCON (☎ +332.33.36.53.66)

12 juments saillies, 11 pleines, 1 résultat inconnu

**GALAXIE SEMILLY**, f, bai, ODYSSEE SEMILLY  
**GAVROCHE DES IFS**, m, bai, SISSI DES IFS  
**GAYNDEE DE CARYAN**, f, bai, BEAUTEDIVINE  
**GENIALE STAR KERVEC**, f, bai, RATINA KERVEC  
**GHA DEN DINI**, f, baicer, NAIADÉ DUNOISE  
**GIRLSTAR BL**, f, bai f., TCHINELLA DE TOSCANE**GOOD LUCK DE GROIX**, f, bai, HELLE DU TALUS  
**GOOD STAR RAMPIGNON**, m, bai, ECLIPSE VAN SCHUTTERSOF (BE)  
**GUEST STAR DE CIRCEE**, f, bai, ALLELUIA DE CIRCEE  
**GUESTSTAR**, m, bai f., MONNEY**MONTE 2016** : même lieu, 12 juments saillies

Mort en 2012

Exporté en 1987

**QUICKLY DE KREISKER** (sfa), bai 2004 ÉLEVÉ DANS LE FINISTERE - M. GUILLAUME ANSQUER

par DIAMANT DE SEMILLY (sfa) et BRISEIS D'HELBY (sfa) par LAUDANUM (ps) et NIKA DU NEVADA (sfa) par ECUYER I (sfa)

**ISO** 183 (15) **JSO** 6 **BSO** +25 (0,80) Entré au haras en **2010 - 150** produits immatriculés (143 SF), 29 indicés en SO**PRODUITS ÉTALONS****CALOU DE GALARZA**, 2012 **BSO** +8 (0,48)  
**CUICKLY D'EGLEFIN**, 2012, **ISO** 121 (16) **BSO** +20 (0,49)**PRODUITS NON PARUS ANTÉRIEUREMENT****DRAKAR DE MARILLET**, m, bai, 2013, IMAGE DE MARILLET  
**FAIS PAS CI**, f, bai, 2015, NALOUBETTE DES CONTES  
**FARAUDE DE L'AUBIER**, m, bai f., 2015, LUPARA (PL)**FAROUCHE DE L'AUBIER**, f, bai, 2015, GRAZIELA DE PHAELE  
**FEERIE FR DE KREISKER**, f, bai, 2015, UDALPUR**MONTE 2015** : Agréé, Mme LILIANE FROMER - 88210 HURBACHE (☎ +333.29.58.97.14)

29 juments saillies, 17 pleines, 1 vide, 11 résultats inconnus

**GALASWING'KA**, f, alezan, TACUMBA'KA  
**GALILEE DE CARVA**, m, bai, BUGATTI DE CARVA  
**GAZELLE D'IVRAIE**, f, alezan, CANAILLE D'IVRAIE  
**GENEROSA DES BLES**, f, bai f., COSTA RICA (DE)  
**GIN GIN DES BLES**, f, bai, PRINCESSE MARGOT  
**GIN TONIQUE DES BLES**, m, bai f., PRINCESSE MARGOT  
**GIN TONIC BLEICHE**, m, bai, JUMPING JASMINE FLASH  
**GIRLY LADY D'LNYSY**, f, alezan, AUBADE DE LINE**GO FOR IT RG**, m, bai, QUALINKA DE VAINS  
**GO WIN DE L'OPALE**, f, bai, PRIMA DU BREUIL  
**GOLDYLUNA LOG**, f, bai, LA LUNA  
**GORDINI DE PIERRE**, m, noipan, UNE FLEUR DE LAHAYE  
**GORDOS D'OUILLY**, m, bai, VESTA D'OUILLY  
**GRAND BEY**, m, alezan, ROXANE ST LOISE  
**GRAPPA DES BLES**, f, al fon, ULYANE DE SAINVAL  
**GUY OF'KA**, m, alezan, SAMUSH'KA**MONTE 2016** : même lieu, 8 juments saillies**QUID DE TALMA** (sfa), bai 2004 ÉLEVÉ DANS LES ARDENNES - Dr. Vét. MICHEL GUIOT

par CONTENDRO (DE) (holst) et NOA DE TALMA (sfa) par NIDOR PLATIERE (sfa) et QUEREL DES ETANGS (sfa) par COR DE CHASSE (sfa)

**ISO** 154 (13) **JSO** 6 **BSO** +20 (0,80) Entré au haras en **2008 - 69** produits immatriculés (65 SF), 27 indicés en SO, 3 indicés en CC, 3 indicés en DR, 3 présentés en hunter**MEILLEUR PRODUIT INDICÉ****ALTO DE TALMA**, m, 2010, **ISO** 147 (16) **JSO** 5**PRODUITS ÉTALONS****VIVALDI DE SINGLY**, 2009, **ISO** 121 (14) **BSO** +12 (0,51) - Castré en 2013  
**ALTO DE TALMA**, 2010, **ISO** 147 (16) **JSO** 5 **BSO** +25 (0,56)  
**DESIR DE NEUFTABLES**, 2013**PRODUIT NON PARU ANTÉRIEUREMENT****FOLATRE DU VERNAY**, f, bai cl, 2015, CROISADE DU VERNAY**MONTE 2015** : Agréé, M. HUGUES MOUFFLET - 14330 LISON

10 juments saillies, 8 pleines, 1 vide, 1 résultat inconnu

**GAIA NOK**, f, bai, PAISIBLE D'HA  
**GAWIRO LT NOK**, m, bai, LT AWERTINA (NO)  
**GIGOLO NOK**, m, bai, COCO CHANEL 051 (DE)**GIRL POWER D'ALCO**, f, bai f., ROUMBA DE LA FOSSE  
**GRACE NOK**, f, bai, J'ARRIVE II  
**GUIDALMA NOK**, f, bai, AKRIBIE F (DE)**MONTE 2016** : même lieu, 8 juments saillies**MONTE 2017** : même lieu**Propriétaire** : M. HUGUES MOUFFLET - FERME DE MAUNY - 11 ROUTE D'ISIGNY - 14330 LISON**QUIDAM DE REVEL** (sfa), bai 1982 ÉLEVÉ DANS LE CALVADOS - Prince AMAURY DE BROGLIE

par JALISCO B (sfa) et DIRKA (sfa) par NANKIN (sfa) et ONDINE DE BAUGY (sfa) par HARPHORTAS (ps)

**ISO** 185 (92) **JSO** 6 **ESO** **BSO** +15 (0,99) Entré au haras en **1987 - 1853** produits immatriculés (1169 SF), 1285 indicés en SO, 22 indicés en CC, 30 indicés en DR, 1 partant en endurance, 226 présentés en hunter**MEILLEURS PRODUITS INDICÉS****ADAGIO IV**, (sfa), m., 1988 **ESO**  
**BAIE MAHAULT**, (sfa), f., 1989, **ISO** 155 (97) **JSO** 6  
**BAMBY II**, (sfa), h., 1989, **ISO** 168 (03) **JSO** 5  
**BELSEDENE D'AMAURY**, (sfa), h., 1989, **ISO** 149 (97) **ESO**  
**BEVERLEY III**, (sfa), h., 1989 **ESO**  
**BIANCA D'AMAURY**, (sfa), f., 1989, **ISO** 152 (96) **ESO**  
**BILLY DE FORCILLE**, (sfa), m., 1989 **ESO**  
**BOETIE**, (sfa), f., 1989, **ISO** 145 (97) **JSO** 6  
**BUSSEROLE DES BOIS**, (sfa), f., 1989 **ESO**  
**CAJOU PEROU**, (sfa), m., 1990 **ESO**  
**CANDIDAT II**, (sfa), h., 1990, **ISO** 153 (03) **JSO** 6  
**CAROLE DU CHATEAU**, (sfa), f., 1990, **ISO** 152 (98) **JSO** 6 **ESO**  
**CHAGALL D'OGIER**, (sfa), m., 1990 **ESO**  
**CHAMAL CORUBERT**, (sfa), m., 1990 **ESO**  
**CHAPKA ST LAURENT**, (sfa), f., 1990, **ISO** 144 (99)  
**CHIEF DE REVEL**, (sfa), m., 1990 **ESO**  
**CIRKA DE BLONDEL**, (sfa), m., 1990 **ESO**  
**CIRRUS DU TREMBLAY**, (sfa), h., 1990, **ISO** 146 (02)  
**COCO CHANNEL TREFL**, (sfa), f., 1990, **ISO** 170 (00) **JSO** 6  
**CONCERTO DU SEMNOZ**, (sfa), m., 1990 **ESO**  
**COUCOU DES VIVREAU**, (sfa), h., 1990, **ISO** 159 (01) **JSO** 4  
**DARIOS V**, (sfa), h., 1991, **ISO** 165 (00) **JSO** 6 **ESO**  
**DEDALE III**, (sfa), h., 1991, **ISO** 147 (99) **JSO** 5 **ESO**  
**DELICE DE MIEL**, (sfa), f., 1991, **ISO** 141 (99) **JSO** 6  
**DEMIE LUNE**, (sfa), f., 1991, **ISO** 161 (99) **JSO** 6  
**DIABOLO DU PARC II**, (sfa), h., 1991, **ISO** 178 (02) **JSO** 6 **ESO**  
**DIAM DU HETRE VERT**, (sfa), h., 1991, **ISO** 148 (98) **JSO** 4  
**DIANE DE TERLONG**, (sfa), f., 1991, **ISO** 159 (00)  
**DIDAM DE LA RESSEE**, (sfa), m., 1991, **ISO** 161 (02) **JSO** 5**DIVIN DU MURIER**, (sfa), m., 1991 **ESO**  
**DOLLAR DE BREKKA**, (sfa), m., 1991 **ESO**  
**DOLLAR DELA PIERRE**, (sfa), m., 1991, **ISO** 177 (03) **ESO**  
**DOLLARS BOY**, (sfa), m., 1991, **ISO** 160 (05)  
**DOLOVIA DE SAPAIE**, (sfa), f., 1991, **ISO** 154 (98) **JSO** 6  
**DRAKKAR DE PHAELE**, (sfa), h., 1991, **ISO** 156 (00) **JSO** 5  
**ERUROVIC GRAND PRE**, (sfa), f., 1992, **ISO** 142 (98) **JSO** 6 **ESO**  
**ECLAT DU LOUP**, (sfa), f., 1992 **ESO**  
**ECLIPSE DU MOULIN (CH)**, (ch), f., 1992, **ISO** 144 (03)  
**ECLIPSE ROYALE**, (sfa), f., 1992, **ISO** 154 (05)  
**ELECTRA D'AMAURY**, (sfa), f., 1992, **ISO** 158 (01) **JSO** 6 **ESO**  
**ELEUSIS DE BREVE**, (sfa), f., 1992 **ESO**  
**EMIR DU PARADIS**, (sfa), m., 1992 **ESO**  
**ENERGIE DE ROC**, (sfa), f., 1992, **ISO** 145 (99) **JSO** 6 **ESO**  
**ENIGME D'AMAURY**, (sfa), m., 1992 **ESO**  
**EOLE D'ARTOIRE**, (sfa), f., 1992 **ESO**  
**EQUINEIGE DES AURS**, (sfa), f., 1992, **ISO** 156 (00) **JSO** 6 **ESO**  
**ETOUPE II**, (sfa), f., 1992, **ISO** 161 (00) **JSO** 6  
**EUREKA DU VILLAGE**, (sfa), f., 1993, **ISO** 143 (99) **JSO** 6  
**EVE DES ETISSES**, (sfa), f., 1992, **ISO** 183 (04) **JSO** 6  
**EVENTING**, (sfa), f., 1992, **ISO** 159 (00) **JSO** 5  
**EXOCET IV**, (sfa), m., 1992, **ISO** 143 (01) **JSO** 6  
**EYKEN DES FONTENIS**, (sfa), m., 1992, **ISO** 155 (00) **JSO** 6  
**FAUVETTE DE BREKKA**, (sfa), f., 1993, **ISO** 143 (99) **JSO** 6  
**FEAL DU DEFEY**, (sfa), h., 1993 **ESO**  
**FELDAM DE BLONDEL**, (sfa), f., 1993, **ISO** 153 (02) **JSO** 6  
**FELIN PIERREVILLE**, (sfa), m., 1993 **ESO**  
**FELINE DE PRESLE**, (sfa), f., 1993, **ISO** 146 (06) **JSO** 6 **ESO**



FELINE DES ISLES, (sfa), f., 1993 **ESO**  
 FIDAME PIERREVILLE, (sfa), f., 1993, **ISO 145 (05)**  
 FIDGIE GIRL, (sfa), f., 1993, **ISO 157 (05) JSO 6**  
 FINLANDE D'AMAURY, (sfa), f., 1993, **ISO 149 (05)**  
 FLEOLE DU VALON, (sfa), f., 1993, **ISO 146 (00)**  
 FLEUR DE COQUERIE, (sfa), f., 1993 **ESO**  
 FLEURON D'EN HAUT, (sfa), h., 1993, **ISO 168 (05) JSO 6**  
 FLORESTAN DE RIVER, (sfa), m., 1993, **ISO 141 (02) JSO 4**  
 FOUFOUN, (sfa), f., 1993, **ISO 145 (02)**  
 FURKA DU VILLAGE, (sfa), h., 1993, **ISO 141 (07) JSO 4 ESO**  
 OPIUM METODO (BR), (oes), m., 1993, **ISO 154 (02)**  
 GALANT DE SEMILLY, (sfa), h., 1994 **ESO**  
 GAUGINDEBREVIAIRE, (sfa), m., 1994, **ISO 142 (03)**  
 GERONIMO BLEUS, (sfa), m., 1994, **ISO 144 (09) JSO 5**  
 GODSEND DU REVERDY, (sfa), m., 1994, **ISO 177 (09) JSO 5 ESO**  
 GROOM II, (sfa), m., 1994, **ISO 144 (03) JSO 6 ESO**  
 GUN DES TEMPLIERS, (sfa), h., 1994, **ISO 156 (02)**  
 IT'S TEXAS DE REVEL (DE), (holst), f., 1994, **ISO 163 (09)**  
 HAPPY GIRLS, (sfa), f., 1995, **ISO 146 (03)**  
 HAREM DU FRAIGNEAU, (sfa), h., 1995, **ISO 153 (05) JSO 6**  
 HAVANE BLEUS, (sfa), h., 1995, **ISO 149 (06)**  
 HELIAC, (sfa), h., 1995, **ISO 146 (03)**  
 HELSA D'TOURELLE, (sfa), f., 1995, **ISO 152 (04) JSO 6**  
 HELVETIA DU CAMP, (sfa), f., 1995 **ESO**  
 HERMES ST LOIS, (sfa), h., 1995, **ISO 152 (02) JSO 6 ESO**  
 HICKORY MAIL, (sfa), m., 1995 **ESO**  
 HOP DE SUBREVIL, (sfa), m., 1995, **ISO 159 (05) JSO 6**  
 HUPPYDAM DES HORTS, (sfa), m., 1995, **ISO 162 (07) JSO 6**  
 NEW YORK (NL), (kwpm), m., 1995, **ISO 162 (06)**  
 I WIN JAPPELOUP, (sfa), h., 1996, **ISO 146 (02) JSO 6**  
 IDEAL DE ROY, (sfa), h., 1996, **ISO 177 (08) JSO 6**  
 IFOR WILLIAMS VANS, (sfa), h., 1996, **ISO 150 (05) JSO 6**  
 IMAGE DU REVERDY, (sfa), f., 1996, **ISO 146 (08) JSO 6**  
 IRIS DES GREZ, (sfa), f., 1996, **ISO 160 (04) JSO 6**  
 JACK DE ROOSES, (sfa), m., 1997, **ISO 169 (10)**  
 JADIS DE TOSCANE, (sfa), m., 1997, **ISO 168 (11) JSO 6**  
 JAIPUR DU PERRAY, (sfa), h., 1997, **ISO 144 (04)**  
 JAKUSI DE MESCAM, (sfa), f., 1997 **ESO**  
 JOLIE NARCOTIQUE, (sfa), f., 1997 **ESO**  
 JORDANE DE SAFRAY, (sfa), f., 1997 **ESO**  
 JUDAM DES ETISSES, (sfa), h., 1997, **ISO 145 (10) JSO 6**  
 J'Y SUIZ DU ROUMOIS, (sfa), f., 1997, **ISO 141 (10) JSO 6**  
 PUIDAM VAN BUREVELD GHR (NL), (kwpm), h., 1997, **ISO 140 (09)**  
 QUIDAME DES HAYETTES Z (BE), (z), f., 1997, **ISO 153 (05) JSO 6**  
 KADOR DU VALON, (sfa), h., 1998, **ISO 163 (08)**  
 KAMA D'AMAURY, (sfa), m., 1998, **ISO 151 (06) JSO 6**  
 KARLA DE TOSCANE, (sfa), f., 1998, **ISO 154 (07) JSO 6**  
 KARMA DE NANTUEL, (sfa), f., 1998, **ISO 162 (06) JSO 6**  
 KARTOON DE BREVE, (sfa), h., 1998, **ISO 157 (08)**  
 KIDAM DU HEQUET, (sfa), h., 1998, **ISO 144 (10)**  
 KIKERO DE ROX, (sfa), m., 1998 **ESO**  
 QUAPRICE BOIMARGOT QUINCY (DE), (olst), m., 1998, **ISO 152 (06) JSO 6**  
 LANCELOT D'ISLE, (sfa), h., 1999, **ISO 150 (07) JSO 6**  
 LE PRESTIGE ST LOIS, (sfa), m., 1999, **ISO 176 (09) JSO 6**  
 LEAP DE RIVERLAND, (sfa), f., 1999, **ISO 159 (11) JSO 6**  
 LEONARDO D'AMAURY, (sfa), h., 1999, **ISO 149 (11) JSO 4**  
 LITSAM, (sfa), m., 1999, **ISO 168 (11) JSO 6**  
 LOBBY DES FORETS, (sfa), m., 1999, **ISO 142 (06) JSO 6**  
 LUCIFER PLATIERE, (sfa), m., 1999, **ISO 167 (12) JSO 6**  
 LUIGI D'AMAURY, (sfa), m., 1999, **ISO 165 (09) JSO 6**  
 LUPIN DU FRAIGNEAU, (sfa), h., 1999, **ISO 142 (09) JSO 4**  
 LYS PLATIERE, (sfa), m., 1999, **ISO 166 (10) JSO 6**  
 QUIDAM'S PRIDE (DE), (holst), h., 1999, **ISO 141 (13)**  
 ARIZONA VAN ARENBERG (BE), (bwp), f., 2000, **ISO 153 (11) JSO 5**  
 AVANTI D'IVE (BE), (bwp), h., 2000, **ISO 144 (11)**  
 MA P'TITE LULU, (sfa), f., 2000, **ISO 163 (09) JSO 6**  
 MADE IN CHALA, (sfa), h., 2000, **ISO 150 (11)**  
 MAGALI DES IBIS, (sfa), f., 2000, **ISO 140 (09) JSO 4**  
 MANUELA DU CHATEAU, (sfa), f., 2000, **ISO 149 (08) JSO 6**  
 MARIOUSO DU TERRAL, (sfa), m., 2000, **ISO 146 (09)**  
 MARLOU DES ETISSES, (sfa), m., 2000, **ISO 160 (13) JSO 6**  
 MARQUISE DU REVERDY, (sfa), f., 2000 **ESO**  
 MAXAM DES ETISSES, (sfa), m., 2000, **ISO 158 (09)**  
 MILLENIUM DE ROY, (sfa), m., 2000, **ISO 146 (09) JSO 5**  
 MILORD D'ARBAZ, (sfa), h., 2000, **ISO 151 (09) JSO 4**  
 MISTINGUETE, (sfa), f., 2000, **ISO 157 (11) JSO 6**  
 MONDAIN NORMAND, (sfa), m., 2000, **ISO 149 (09)**  
 MYSELF DE BREVE, (sfa), f., 2000, **ISO 174 (13) JSO 4**  
 MYSTERE DE LA ROSE, (sfa), h., 2000, **ISO 152 (13)**  
 BOBBY VAN DE PADENBORRE (BE), (bwp), h., 2001, **ISO 140 (11)**  
 NELLYPPO DES HORTS, (sfa), f., 2001, **ISO 152 (12) JSO 4**  
 NEPAL DE BONNEVILLE (BE), (sfa), m., 2001, **ISO 153 (14)**  
 NETSCAPE, (sfa), h., 2001, **ISO 160 (11)**  
 NEVER DES ETISSES, (sfa), m., 2001, **ISO 160 (14)**  
 NEW EVE DU MOULIN, (sfa), f., 2001, **ISO 144 (10) JSO 6**  
 NIKITA DU PARK, (sfa), f., 2001, **ISO 144 (11) JSO 6**  
 NORLAM DES ETISSES, (sfa), m., 2001, **ISO 175 (12) JSO 6**  
 NORSON DU REVERDY, (sfa), m., 2001, **ISO 178 (11) JSO 4**  
 NYMPHE DE LA BASTIERE, (sfa), f., 2001, **ISO 150 (11) JSO 6**  
 OANANI, (sfa), h., 2002, **ISO 151 (11) JSO 5**  
 OCLAY DES ETISSES, (sfa), m., 2002, **ISO 143 (08) JSO 6**  
 OK DU ROZEL, (sfa), m., 2002, **ISO 142 (09) JSO 6**  
 OMAN D'OR, (sfa), m., 2002, **ISO 154 (13) JSO 4**  
 OPHELIE DE PONTUAL, (sfa), f., 2002, **ISO 156 (15)**  
 ORIENT L'AMAURIAL, (sfa), h., 2002, **ISO 149 (11) JSO 6**  
 OTIS BARBOTIERE, (sfa), h., 2002, **ICC 153 (12) JCC 6**  
 OUESSANT DE PERHET, (sfa), m., 2002, **ISO 162 (16) JSO 5**  
 OUI M'SIEU DU CHATEAU, (sfa), h., 2002, **ISO 151 (13)**  
 OVATION DU REVERDY, (sfa), f., 2002, **ISO 144 (15)**  
 QUITE EASY III (DE), (holst), m., 2002, **ISO 147 (09) JSO 6**  
 DIABOLO VAN DE FRUITKORF (BE), (bwp), h., 2003, **ISO 148 (12)**  
 DOREMI (BE), (bwp), m., 2003, **ISO 158 (12) JSO 6**  
 PACIFIC DES ETISSES, (sfa), m., 2003, **ISO 147 (14)**  
 PALESE ST LOISE, (sfa), f., 2003, **ISO 161 (14) JSO 6**  
 PHEDRA DE BLONDEL, (sfa), f., 2003, **ISO 148 (09) JSO 6**  
 PHENIX DU ROZEL, (sfa), h., 2003, **ISO 150 (14) JSO 5**  
 PHILOMENE DE GRANDRY, (sfa), f., 2003, **ISO 148 (11)**  
 PIDAM BARCOP'S, (sfa), m., 2003, **ISO 143 (15) JSO 6**  
 PIDAM DE PABAN, (sfa), f., 2003, **ISO 163 (12) JSO 6**  
 PIROUETTE DE VAINS, (sfa), f., 2003, **ISO 148 (16)**  
 PLAY BOY DU QUESNOY, (sfa), m., 2003, **ISO 146 (13)**  
 POPPEE DE DAMVIL, (sfa), f., 2003, **ISO 148 (16)**  
 PRES D'ICEL, (sfa), h., 2003, **ISO 151 (11) JSO 6**  
 QARLAM DES ETISSES, (sfa), f., 2004, **ISO 141 (11) JSO 6**  
 QESAKO DES IBIS, (sfa), m., 2004, **ISO 145 (11) JSO 6**  
 QIRA D'AUGE, (sfa), f., 2004, **ISO 145 (14) JSO 4**  
 QUALITY (GB), (aes), f., 2004, **ISO 154 (13)**  
 QUARINA DE BLONDEL, (sfa), f., 2004, **ISO 145 (16) JSO 6**  
 QUEDO DE VERTEVEUILLE, (sfa), h., 2004, **ISO 144 (13)**  
 QUELDAM DENFER (DE), (bywbl), f., 2004, **ISO 143 (10) JSO 6**  
 QUENOTTE DE NANTUEL, (sfa), f., 2004, **ISO 150 (13) JSO 6**  
 QUETAM DES ETISSES, (sfa), m., 2004, **ISO 159 (15) JSO 5**  
 QUETCHUP DE LA ROQUE, (sfa), f., 2004, **ISO 155 (16)**  
 QUMRAN DE FELINES, (sfa), h., 2004, **ISO 151 (14)**  
 QUOMEDIEN DE PLEVILLE, (sfa), m., 2004, **ISO 147 (15)**  
 PUPPYDAM DES HORTS, (sfa), m., 2004, **ISO 148 (15) JSO 6**  
 FIEGO VAN DE ZONNEWEIDE (BE), (bwp), h., 2005, **ISO 146 (11) JSO 6**  
 FOLLINA VAN TER HULST (BE), (bwp), f., 2005, **ISO 151 (13)**  
 RADJAH DE TALMA, (sfa), h., 2005, **ISO 148 (14) JSO 6**  
 RAHOTEP DE TOSCANE, (sfa), m., 2005, **ISO 172 (16)**  
 RAMSES DU LAVILLON, (sfa), h., 2005, **ISO 144 (12) JSO 6**  
 RAVISSANTE DU REVERDY, (sfa), f., 2005, **ISO 141 (13)**  
 RENATA DU THEIL, (sfa), f., 2005, **ISO 148 (14) JSO 5**  
 REVA HOY, (sfa), f., 2005, **ISO 140 (13) JSO 6**  
 RIVIERA CREOLE, (sfa), f., 2005, **ISO 144 (13)**  
 RODSTER D'AMAURY, (sfa), h., 2005, **ISO 151 (15)**  
 ROYAL DESTINEE, (sfa), h., 2005, **ISO 149 (16) JSO 6**  
 QUENTIN PJ (DE), (han), h., 2006, **ISO 150 (14) JSO 6**  
 SI GRACIEUSE ARDENTE, (sfa), f., 2006, **ISO 163 (15) JSO 6**  
 SKIP DES RONDETS, (sfa), h., 2006, **ISO 147 (15)**  
 STELLA DE LANNAY, (sfa), f., 2006, **ISO 154 (15)**  
 SULTANE DES IBIS, (sfa), f., 2006, **ISO 155 (15) JSO 6**  
 SUPERLOVER DEPLEVILLE, (sfa), h., 2006, **ISO 147 (15) JSO 6**  
 THE BEST OF BEL, (sfa), m., 2007, **ISO 140 (13) JSO 6**  
 THUNDER D'AMAURY, (sfa), m., 2007, **ISO 150 (16)**  
 TOP LULU, (sfa), f., 2007, **ISO 157 (15)**  
 TOUR DE FRANCE, (sfa), m., 2007, **ISO 142 (13) JSO 6**  
 TREBON DE LA NUTRIA (MX), (sfa), m., 2007, **ISO 145 (16)**  
 DULHAN DE LA ROQUE (NL), (kwpm), h., 2008, **ISO 140 (16)**  
 QUIDMAN DENFER (DE), (holst), m., 2008, **ISO 141 (15) JSO 5**  
 UPPERCUT DE BETHUNE, (sfa), f., 2008, **ISO 140 (16) JSO 5**  
 U'WU D'ESQUELMES, (sfa), m., 2008, **ISO 146 (16)**  
 VERTY GO, f., 2009, **ISO 142 (15) JSO 6**  
 VICTOR DU REVERDY, h., 2009, **ISO 140 (16) JSO 6**  
 VINTAGE D'AUTHUIT, f., 2009, **ISO 153 (15) JSO 6**

## PRODUITS ÉTALONS

ADAGIO IV, (sfa), 1988 **BSO +17 (0,84)**  
 BHAKTI DE BEAUPRE, (sfa), 1989, **ISO 132 (95) JSO 6 - Mort en 2011**  
 CALIN DU PLESSIS, (sfa), 1990, **ISO 137 (98) BSO +8 (0,90)**  
 CHARLESTON DU CAP, (sfa), 1990, **ISO 137 (96) JSO 6 BDR +1 (0,75) - Mort en 2015**  
 CIRKA DE BLONDEL, (sfa), 1990, **ISO 134 (96) JSO 6 ESO BSO +15 (0,63)**  
 NABAB DE REVE (BE), (sbs), 1990 **BSO +15 (0,98)**  
 DERBY DE L'ISLE, (sfa), 1991, **ISO 134 (01) JSO 5**  
 DESIR DU CHATEAU, (sfa), 1991, **ISO 114 (95) JSO 4 BSO +4 (0,96)**  
 DIDAM DE LA RESSEE, (sfa), 1991, **ISO 161 (02) JSO 5 BSO +4 (0,73)**  
 DIVIN DU MURIER, (sfa), 1991, **ISO 126 (08) ESO BSO +2 (0,60)**  
 DOLLAR DELA PIERRE, (sfa), 1991, **ISO 177 (03) ESO BSO +16 (0,99) - Mort en 2012**  
 DOLLARS BOY, (sfa), 1991, **ISO 160 (05) BSO +7 (0,73)**  
 OHIO VAN DE PADENBORRE (BE), (bwp), 1991, **ISO 138 (06) BSO +9 (0,93)**  
 ECHO DE LA HURIE, (sfa), 1992, **ISO 111 (96) - Mort en 1998**  
 ECRIN DES VAUX, (sfa), 1992, **ISO 119 (96) JSO 4 BSO +12 (0,54) - Mort en 1997**  
 EMPIR DE LA PIERRE, (sfa), 1992, **ISO 130 (01) BSO +6 (0,78)**  
 EQUIDAI, (sfa), 1992, **ISO 124 (98) JSO 5 BSO +1 (0,79) - Mort en 1999**  
 ESSENTIEL DE BREVE, (sfa), 1992, **ISO 119 (96) JSO 4 BSO +1 (0,63)**  
 EXOCET IV, (sfa), 1992, **ISO 143 (01) JSO 6 BSO +6 (0,61)**  
 EYKEN DES FONTENIS, (sfa), 1992, **ISO 155 (00) JSO 6 BSO +14 (0,96)**  
 FALKON D'ORIA, (sfa), 1993, **ISO 114 (97) JSO 4 - Castré en 2001**  
 FELIN PIERREVILLE, (sfa), 1993, **ISO 129 (07) JSO 4 ESO BSO +5 (0,63)**  
 FLASH DE RIVER, (sfa), 1993, **ISO 137 (05)**  
 FLORESTAN DE RIVER, (sfa), 1993, **ISO 141 (02) JSO 4 BSO +5 (0,65)**  
 FRENCH CANCAN, (sfa), 1993, **ISO 124 (00) JSO 5**  
 FUNDY DU MONT, (sfa), 1993 **BSO +7 (0,45)**  
 OTHELO METODO (BR), (sfa), 1993  
 GALAAD DES ISLES, (sfa), 1994, **ISO 124 (99) BSO +1 (0,73)**  
 GERONIMO BLEUS, (sfa), 1994, **ISO 144 (09) JSO 5 BSO +7 (0,74)**  
 GODSEND DU REVERDY, (sfa), 1994, **ISO 177 (09) JSO 5 ESO BSO +13 (0,67)**  
 GRAND CHEF BLEUS, (sfa), 1994, **ISO 136 (00) JSO 6 BSO +8 (0,85)**  
 QUANTUM (DE), (holst), 1994 **BSO +13 (0,83)**  
 QUITE EASY (DE), (holst), 1994 **BSO +9 (0,98) BCC +21 (0,76) BDR +5 (0,76)**  
 HAPPY VILLERS, (sfa), 1995, **ISO 138 (06) JSO 6 BSO +3 (0,94)**

HERCULES II (NL), (sfa), 1995  
 HERMES ST LOIS, (sfa), 1995, ISO 152 (02) JSO 6 ESO BSO +11 (0,62) - Castré en 2001  
 HOP DE SUBREUIL, (sfa), 1995, ISO 159 (05) JSO 6 BSO +15 (0,62)  
 HORNET ROSE (NL), (sfa), 1995 BSO +13 (0,89) BCC +22 (0,50) - Morbihan - M. FRANS AUGUSTINUS VAN DER LEE (☎ +3.53.15.34.65)  
 HUPPYDAM DES HORTS, (sfa), 1995, ISO 162 (07) JSO 6 BSO +20 (0,84)  
 HURLEVENT DE BREKA, (sfa), 1995, ISO 124 (00) JSO 5 BSO +11 (0,98)  
 NEW YORK (NL), (kwpn), 1995, ISO 162 (06) BSO +5 (0,90) BDR +2 (0,41)  
 QUINAR (DE), (holst), 1995 BSO +7 (0,86)  
 JADIS DE TOSCANE, (sfa), 1997, ISO 168 (11) JSO 6 BSO +14 (0,89) BCC +3 (0,44)  
 JAMESTOWN, (sfa), 1997  
 JET FLY DE MESCAM, (sfa), 1997, ISO 124 (03) JSO 4 BSO +10 (0,60) - Castré en 2002  
 KALIN DES ETISSES, (sfa), 1998, ISO 133 (07) JSO 4 BSO +8 (0,67)  
 KALIPSO DE CRANN, (sfa), 1998  
 KAMA D'AMAURY, (sfa), 1998, ISO 151 (06) JSO 6  
 KRUGER DE LA ROCHE, (sfa), 1998, ISO 120 (04) JSO 5 BSO +1 (0,74)  
 QUAPRICE BOIMARGOT QUINCY (DE), (olst), 1998, ISO 152 (06) JSO 6 BSO +19 (0,99) BCC +11 (0,67) BDR +1 (0,76) - Mort en 2009  
 LITSAM, (sfa), 1999, ISO 168 (11) JSO 6 BSO +7 (0,96)  
 LOVE DES ETISSES, (sfa), 1999, ISO 125 (03) JSO 5 BSO +6 (0,63)  
 LUCIFER PLATIERE, (sfa), 1999, ISO 167 (12) JSO 6 BSO +13 (0,68)  
 LUCKY DE BLONDEL, (sfa), 1999, ISO 137 (08) JSO 5 BSO +7 (0,61)  
 LUIGI D'AMAURY, (sfa), 1999, ISO 165 (09) JSO 6 BSO +12 (0,88)  
 LYS PLATIERE, (sfa), 1999, ISO 166 (10) JSO 6 BSO +18 (0,81)  
 QUASIMODO Z (BE), (z), 1999 BSO +19 (0,86)  
 QUIDAM'S RUBIN (DE), (holst), 1999 BSO +23 (0,82)  
 QUITE CAPITOL (DE), (holst), 1999, ISO 109 (15) BSO +13 (0,82) - Mort en 2016  
 MARLOU DES ETISSES, (sfa), 2000, ISO 160 (13) JSO 6 BSO +13 (0,91)  
 MUSTANG DE LA BAIE, (sfa), 2000, ISO 130 (11) BSO +10 (0,61)  
 MUSTANG DU REVERDY, (sfa), 2000, ISO 127 (06) JSO 6 BSO +8 (0,63) - Castré en 2011  
 QUANTOR (DE), (holst), 2000 BSO +1 (0,53)  
 NIKIDAM DU CHATEAU, (sfa), 2001, ISO 129 (11) BSO +15 (0,62)  
 OK DU ROZEL, (sfa), 2002, ISO 142 (09) JSO 6 BSO +8 (0,91)  
 OPIUM DE PLEVILLE, (sfa), 2002, ISO 130 (08) JSO 6 BSO +6 (0,63)  
 OUESSANT DE PERHET, (sfa), 2002, ISO 162 (16) JSO 5 BSO +19 (0,62)  
 QROCODILE D'ENFER (LU), (sl), 2002, ISO 129 (09) BSO +11 (0,66)  
 QUITE EASY III (DE), (holst), 2002, ISO 147 (09) JSO 6 BSO +19 (0,61)  
 VERDI (NL), (kwpn), 2002 BSO +13 (0,90) BDR +7 (0,44)  
 DAWSON VAN DE PADENBORRE (BE), (bwp), 2003 BSO +2 (0,59)  
 DIEGO VAN DE PADENBORRE (BE), (bwp), 2003 BSO +2 (0,65)  
 DOREMI (BE), (bwp), 2003, ISO 158 (12) JSO 6 BSO +20 (0,70)  
 PEZETAS DU ROUET, (sfa), 2003, ISO 130 (10) BSO +7 (0,88)  
 PHILANO D'AUGE, (sfb), 2003 BSO +1 (0,58)  
 PRADO DU REVERDY, (sfa), 2003, ISO 130 (08) JSO 5 BSO +14 (0,60)  
 QESAKO DES IBIS, (sfa), 2004, ISO 145 (11) JSO 6 BSO +12 (0,61)  
 QUAPRICE FOR EVER, (sfa), 2004, ISO 138 (10) JSO 6 BSO +14 (0,60)  
 QUASOAR TAME, (sfa), 2004, ISO 131 (10) JSO 6 BSO +12 (0,77)  
 QUETAM DES ETISSES, (sfa), 2004, ISO 159 (15) JSO 5 BSO +11 (0,73)  
 QUPPYDAM DES HORTS, (sfa), 2004, ISO 148 (15) JSO 6 BSO +20 (0,73)  
 QUIWI DREAM (DE), (holst), 2005  
 RAI DE COEUR, (sfa), 2005, ISO 117 (10) BSO +8 (0,58)  
 RAMSES AND CO, (sfa), 2005, ISO 136 (13) JSO 5 BSO +12 (0,67)  
 ROUGETBLANC PICHATIER, (sfa), 2005  
 QUEL HOMME DE HUS (DE), (holst), 2006, ISO 136 (16) JSO 6 BSO +20 (0,54)  
 SEIGNEUR DU GRAND PRE, (sfa), 2006, ISO 116 (10) JSO 4 BSO +8 (0,64)  
 SEIGNEUR KERVEC, (sfa), 2006, ISO 125 (11) JSO 5 BSO +15 (0,63) - Castré en 2011  
 SHOUPPYDAM DES HORTS, (sfa), 2006, ISO 120 (10) JSO 4 BSO +5 (0,88)  
 SIXIEME SENS DU THEIL, (sfa), 2006, ISO 119 (10) JSO 4 BSO +9 (0,59)  
 SNOOPY DES ETISSES, (pfs), 2006  
 SUPERLOVER DEPLEVILLE, (sfa), 2006, ISO 147 (15) JSO 6 BSO +19 (0,59) - Castré en 2016  
 QUINTAGO I (DE), (holst), 2007 BSO +15 (0,57)  
 TAFFETAS DE SOIE, (sfa), 2007, ISO 111 (11) BSO +11 (0,58)  
 TAXI DRIVER, (sfa), 2007, ISO 136 (13) JSO 6 BSO +16 (0,60)  
 THE BEST OF BEL, (sfa), 2007, ISO 140 (13) JSO 6 BSO +16 (0,58)  
 TI PUNCH DES LOGES, (sfa), 2007, ISO 122 (12) JSO 4 BSO +11 (0,65)  
 TOLKIEN DES IBIS, (sfa), 2007, ISO 136 (13) JSO 6 BSO +13 (0,60)  
 TYGAR MAIL, (sfa), 2007, ISO 120 (15) JSO 4 BSO +16 (0,60)  
 QUANON DE HUS (DE), (holst), 2008, ISO 120 (14) BSO +14 (0,54)  
 QUIDMAN DENFER (DE), (holst), 2008, ISO 141 (15) JSO 5 BSO +22 (0,56)  
 ULYSSE D'BONNEVILLE, (sfa), 2008, ISO 102 (13) BSO +4 (0,59)  
 URBAN COW BOY, (sfa), 2008 BSO +13 (0,40)  
 VIDAM SAND, (pfs), 2009  
 ADAM DU MURGER, 2010, ISO 117 (16) BSO +8 (0,56) - Castré en 2015  
 CHANKAR MAIL, 2012, ISO 110 (16) BSO +17 (0,50)  
 CHECKDAM DU GIVRE, 2012, ISO 110 (16) BSO +12 (0,47)

**MONTE 2015** : Étranger, LIEU D'ELEVAGE EN ITALIE - ITALIE

2 juments saillies, 2 pleines

**GOLDEN JO**, m., bai, SUEZ GIRL

**GRANDE DAME DU LOIR**, f., bai, QUALITY TIME DE ROY

**MONTE 2016** : Agréé, S.A.R.L. HARAS DU REVERDY - 50530 SARTILLY (☎ +332.33.91.35.60)

3 juments saillies

## QUILVARO DE LYR (sfa), bai 2004 ÉLEVÉ EN COTE-D'OR - S.A.R.L. ELEVAGE DE LYR

par CALVARO (DE) (holst) et BELLE DE POYANS (sfa) par QUIDAM DE REVEL (sfa) et ROSAE II (sfa) par KAPOC (sfa)  
 ISO 143 (13) JSO 6 BSO +11 (0,81) Entré au haras en 2009 - 88 produits immatriculés (87 SF), 31 indicés en SO, 3 indicés en CC

### MEILLEUR PRODUIT INDICÉ

**ACTION DU PHARE**, f., 2010, ISO 142 (16)

**MONTE 2015** : Agréé, E.A.R.L. MOUTRILLE ET FILS - 21130 LES MAILLYS (☎ +333.80.39.13.48)

3 juments saillies, 2 pleines, 1 résultat inconnu

**GIRLY DIMAVI**, f., baimel, QUOLINE DIMAVI

**GITANE DIMAVI**, f., alezan, QUIRIA D'YGRANDE

**MONTE 2016** : même lieu, 8 juments saillies

## QUINOTO BOIS MARGOT (sfb), bai 2004 ÉLEVÉ DANS LE CALVADOS - S.A.S. HARAS BOIS MARGOT

par L'ARC DE TRIOMPHE (DE) (old) et IMADGINE (sfa) par HURLEVENT (sfa) et JADE DE L'ERDRE (sfa) par DOUBLE ESPOIR (sfa)  
 ISO 120 (08) JSO 4 BSO +8 (0,92) BCC +8 (0,49) BDR +7 (0,60) Entré au haras en 2007 - 340 produits immatriculés (270 SF), 105 indicés en SO, 16 indicés en CC, 7 indicés en DR, 1 partant en endurance, 21 présentés en hunter

### MEILLEURS PRODUITS INDICÉS

**URQUIDO DU HAMEL**, (sfb), h., 2008, ISO 147 (14) JSO 6

**AVANE DE BRENNE**, f., 2010, ISO 141 (16) JSO 5

**ABSINTHE DU LOIR**, f., 2010, ICC 148 (16)



**PRODUITS ÉTALONS**

ULAC D'ANJOU, (sfb), 2008  
 URQUIDO DU HAMEL, (sfb), 2008, **ISO** 147 (14) **JSO** 6 **BSO** +14 (0,57) - Castré en 2016  
 URUGUAY DU PALY, (sfb), 2008 - Castré en 2012  
 VELVET PARADISE, 2009, **ISO** 121 (14) **BSO** +5 (0,58) - Castré en 2015  
 ARAS DE GUIBAIL, 2010, **ICC** 105 (15) - Castré en 2014

**PRODUITS NON PARUS ANTÉRIEUREMENT**

BOUN TY, h, bai, 2011, KEROSE DE L'ILE  
 CHEYENNE DU VION, f, bai, 2012, MOON LIGHT D'AGNOUN  
 FABULIS D'ASCONA, f, bai, 2015, PRINCESSE DE LA CREEK

FAUSTINE B, f, bai, 2015, JAINA KEBAB  
 FIORANO DES DEUX LACS, m, bai, 2015, NORTHERN TONIC (CH)

**MONTE 2015** : Agréé, S.A.S. HARAS BOIS MARGOT - 14590 LE PIN (☎ +332.31.31.64.03)

104 juments saillies, 58 pleines, 1 vide, 45 résultats inconnus

G ENVIE D'AMOUR, m., bai, J'AI ME BELCOUR  
 GABIZA ONE, m., bai, JENAI DE PETRA  
 GAELLY DE L'HALLALI, m., bai, ICETY DE L'HALLALI  
 GAIA DES VARENNE, f, bai, MISTINGUETTE BREBAUDIN  
 GALA DE TONTENANT, m., bai, ISA DE LA HOUCHE  
 GALAHAD DE GUS, m., bai, MYA DE GERDRIERS  
 GALASWINGA DES HAYES, f, bai, RANTZA D'LA ROUSSERIE  
 GALAXIE D'AVRIL, f, bai, KOMETTE D'AVRIL  
 GALICE DE VEYLE, f, bai, ORPHEA DU RENOM  
 GALINE DE RICHEMONT, f, bai, OLA DE RICHEMONT  
 GALIONDOR DE BRIE, m., bai, RENATA DU REZIDAL (BE)  
 GALITO DE LONJUY, m., bai, REINEMAI DE BREZET  
 GALOPIN DU ROCHER, m., bai, IODEE  
 GALOWAY TQV, m., bai, MAIAH D'OR  
 GAMMA DU TREVOUX, f, bai, KLARINE VULPUS  
 GANJA DU PUY, f, bai, RHEA DU PUY  
 GAYA CLAIREFONTAINE, f, bai f., GRAFIN DER LIEBE (DE)  
 GAYA DE TONTENANT, f, bai, ATHENA TONTENANT  
 GAYACOL DE PADOUE, m., bai, CAMIE DE PADOUE  
 GENTIANE DE L'AMONT, f, bai, SOPRANE DE TOURTOULOU  
 GENTLEMAN DE BELLEVUE, m., bai, HAKINA HOG  
 GEOIDE DU BLEQUIN, m., bai, PLUME DE L'YSERAND  
 GEOIS DE MALAFRETAS, m., bai, GIOIS DELL'AL AL CA DE (IT)  
 GESPER, m., bai cl, PIGALLE  
 GIBS DE DIAM, m., bai f., OMIRA

GINKGO DU THEIL, m., bai, PAONIA DU THEIL  
 GINOTO DE PRAIRIE, m., baimel, SILENE DE PRAIRIE  
 GIRLY DU QUARRE, f, bai, SEVILLE  
 GITANE DE L'ELEGANCE, f, bai, NOUBA DU VAL GRIS  
 GLAM D'OR, m., bai, PETITE DAME D'ISERE  
 GLORIEUX DU VALDIEU, m., bai f., SIERRA ROUGE  
 GOLD DE COISE, m., bai, JOLIE DE BLANCHEVILLE  
 GOLD ROSE DES CHAUMES, m., bai, ROSE DES CHAUMES  
 GOOD BOY DE LA HARDT, m., bai, SEXYGIRL DE LA HARDT  
 GRANIE DE LOMONT, f, bai, QUASSY DE LOMONT  
 GRANIT ONE, m., bai, REALITY ONE  
 GREENWITCH DU BIOLAY, f, bai, QUOLOA DU BIOLAY  
 GRENAT DE GALA, m., bai, RUSH ON (DE)  
 GRIMM DES VENIERES, m., bai, KEA DE LAFONT  
 GUAPA NACONDA, f, baicr, ANACONDA (DE)  
 GUARANA DE LA PLAINE, f, bai, MAMINA DE L'HOSTE  
 GUCCI DE LERZY, m., alezan, OSYRIS DE LERZY  
 GUENOLA ELSPC, f, bai, PATCHOULI DE LANCELOT  
 GUERLAIN DU PLICHT, m., bai f., NO PIERE  
 GUESS D'ORS, f, bai, LEGENDE DE VIRGINIA  
 GUEST DE PREMOL, m., bai, BLUE NICE DE PREMOL  
 GUINESE DE GORGON, f, bai cl, QUANNA DE LA VALLEE  
 GUINOTO DE LUSSE, m., bai, OPALINE DE LUSSE  
 GULFAXI DES SIX MONTS, m., bai, QUINOVA DU GUILLY  
 GYPSIE DE KERGANÉ, f, bai cl, PAVINIA DE KERGANÉ

**MONTE 2016** : même lieu, 59 juments saillies

**QUINTERO (DE)** (holst), bai f. 1998 - HV numéro 210403798 - M. HANS JOACHIM AHSBAHS

par QUANTUM (DE) (holst) et IBARA (DE) (holst) par CHAMONIX (holst) et S COPACABANA (se) par CALANDO I (DE) (holst)

**BSO** +11 (0,77) Entré au haras en **2015 - 53** produits immatriculés (9 SF), 26 indicés en SO, 3 indicés en DR, 4 présentés en hunter

**MEILLEURS PRODUITS INDICÉS**

QUAKER DE HUS (DE), (holst), m., 2006, **ISO** 140 (15)

OLIMPO LS (MX), (oes), m., 2008, **ISO** 141 (16)

**PRODUITS ÉTALONS**

QUINT (DE), (holst), 2003, **ISO** 114 (10) **BSO** +5 (0,62)  
 QUE GUAPO (DE), (holst), 2005, **ISO** 111 (09)

**MONTE 2015** : Agréé, E.U.R.L. THE STALLION COMPANY - 12000 RODEZ

16 juments saillies, 10 pleines, 2 vides, 4 résultats inconnus

GEEK BLANC, m., bai, ROMANCE DE GY  
 GIOVANNI DE SIJU, m., gris, BETTYMOOD DE SIJU  
 GIULIA BOREAL, f, bai, ISMALLA  
 GIVE ME JOY, f, bai, SIMPLY THE BEST (NL)

GODIVA DE JERSEY, f, bai f., TOP CLASS DE MARIE  
 GOSPODYN DE SEBITZ, m., bai, ARCICA DE SEBITZ  
 GOTHAM CITY, m., bai f., VOGUE MAIL  
 GROUCHKO DE SEBITZ, m., bai, TARGA MASSUERE

**MONTE 2016** : même lieu, 18 juments saillies

**QUINTUS D'09 (BE)** (bwp), bai 1993 ÉLEVÉ EN BELGIQUE - BWP numéro 131429 - M. ARNOLD DE BRABANDERE

par PAVAROTTI VAN DE HELLE (DE) (westf) et OPALINE DES PINS (sfa) par GARITCHOU (aa) et JASMINA (sfa) par ALME (sfa)

**BSO** +2 (0,85) **BDR** +2 (0,40) Entré au haras en **2010 - 292** produits immatriculés (222 SF), 66 indicés en SO, 5 indicés en CC, 4 indicés en DR, 1 partant en endurance, 2 présentés en hunter

**MEILLEUR PRODUIT INDICÉ**

BOEMERANG VH GANZENHOF (BE), (bwp), m., 2001, **ISO** 145 (15)

**PRODUITS ÉTALONS**

BRENNUS DEUX SAVOIE, 2011  
 ECLIPSE DU PEYNAC AA, (aa), 2014

**PRODUIT NON PARU ANTÉRIEUREMENT**

FASTOCHE MORINIÈRE, m, bai, 2015, KALIE DE LA MARE

**MONTE 2015** : Agréé, S.A.S. GROUPE FRANCE ELEVAGE - 14700 FALAISE (☎ +332.31.40.19.88)

51 juments saillies, 31 pleines, 1 vide, 19 résultats inconnus

GALANT DE MAUZENS, m., alezan, SORELE DE PUYCHETY  
 GALANTE DES FOUGES, f, alezan, QOMETTE DES FOUGES  
 GAMBADOU DE LA GREE, f, bai cl, REJANE D'OR  
 GAMME DE PUYCHETY, f, bai, CALINKA DE PUYCHETY  
 GEO DE PUYCHETY, m., bai, COLOMBE DE PUYCHETY  
 GERIKO DES FROTTARDS, m., bai, SAPHIRA DES FROTTARDS  
 GET UP DU GOT, m., bai, NAIADÉ DES FOUGERES  
 GHALI DES FROTTARDS, m., bai, KALI DES DUCS  
 GHANA DES GODINAUDS, f, alezan, INDIANA DE RANVILLE  
 GIVRE DE L'ISOP, m., alezan, SAGACHIN DU MOULIN  
 GLAMOUR DES COUX, f, alezan, NAOMI DE BRECEY  
 GLASGOW DES LANDES, m., bai, KARMEN LOUVO

GLORIA SAINT ESTEPHE, f, alezan, PASTOURELLE BELLEVUE  
 GO FAST DU LAC, m., bai, NIKITA DE VIMA  
 GOLDEN DES FROTTARDS, m., alezan, MAMBA DU GOLFE  
 GOLDORAK VENTURY, m., bai, HOTESSE MINOTIERE  
 GOOD BOY D'ANTIN, m., alezan, IOUPLALA FONTAINE  
 GORKY DES LANDES, m., alezan, SAOUNA DU BERCAIL  
 GOTHAM DE LOUME, m., alezan, VORANE DE LOUME  
 GOTHAM ROX, f, bai, HAMADRYADE HOG  
 GRAND SOIR, m., bai f., QUELLY DU GUI  
 GRANNIE DE LA LIE, f, bai, NARCISSE DU ROUET  
 GRAZIELLA CHAMPEIX, f, bai, EDELWEIS CHAMPEIX  
 GWACH DE LA PETILIERIE, f, bai f., LIPSTICK DU QUENNE

**MONTE 2016** : même lieu, 33 juments saillies

**QUINTUS LS LA SILLA (MX)** (oes), bai f. 2001 ÉLEVÉ AU MEXIQUE - SBLS numéro 1101005 - RANCHO EL MEXICANO

par FERGAR MAIL (sfa) et QUI QUI II (sfa) par CYRUS (sfa) et TAQUINERIE (ps) par TAPALQUE (ps)

**BSO** +6 (0,66) Entré au haras en **2009 - 57** produits immatriculés (55 SF), 15 indicés en SO

**PRODUIT NON PARU ANTÉRIEUREMENT**

FURIA TG, f, alezan, 2015, ISTAR ROUGE

**MONTE 2015** : Agréé, S.C.E.A. ELEVAGE D'AUBIGNY - 42450 SURY LE COMTAL  
18 juments saillies, 12 pleines, 6 résultats inconnus

**GALAAD DES VAVRES**, m., bai, PRIMAVERA DES VAVRES  
**GALILEE D'AMB**, f., bai, QUELLE MISS ULTRA  
**GALIPETTE DE MOREL**, f., bai, GALAXY DE MOREL  
**GAZELLE DU FRENEY**, f., bai, TAEMA DU FRENEY  
**GEMINIE**, f., bai, NEVA D'AUBOIS

**GIBBS DE ST PRIEST**, m., bai, MITIDJA ROUGE  
**GIVRY TROIS**, m., bai, TOSCANE TROIS  
**GOLD STAR TG**, f., alezan, ISTAR ROUGE  
**GUEPARD DE ST PRIVAT**, m., bai, VENDEENNE TROIS  
**GUERRIER VALLIERES**, m., alezan, HOLA HARMONIE

**MONTE 2016** : Agréé, S.A.R.L. FRANCE ETALONS - 08250 TERMES  
23 juments saillies

## QUIR ROYAL LINIERE

(sfa), alezan 2004 ÉLEVÉ DANS LE NORD - M. PASCAL LE COMTE et Mme FRANCE DAVAINÉ LE COMTE  
par ROYAL FEU (sfa) et JOIE DE VIVRE LINIERE (sfa) par VELOCE DE FAVI (aa) et TANIA DES LINIERES (sfa) par LIEU DE RAMPAN (sfa)  
**ISO** 142 (16) **JSO** 6 **BSO** +19 (0,69) Entré au haras en **2008 - 27** produits immatriculés (18 SF), 8 indicés en SO

### MEILLEUR PRODUIT INDICÉ

**AMARETTO LINIERE**, h., 2010, **ISO** 141 (16)

**MONTE 2015** : Agréé, M. PASCAL LE COMTE - 59510 HEM (☞ +333.28.33.93.28)  
9 juments saillies, 5 pleines, 4 résultats inconnus

**GOLIATH DE BEUVRY**, m., alezan, ELSA DE BEUVRY  
**GOOD BOY LINIERE**, m., bai, NUISSETTE LINIERE

**GRANSOIR DE ROUGEBANC**, m., bai cl, GLOIRE D'UN SOIR

**MONTE 2016** : même lieu, 6 juments saillies

## QUIROS DU PAS

(sfb), bai f. 2004 ÉLEVÉ DANS LA SOMME - Mme MARIE-FRANCE MOREAU et M. HENRI MOREAU  
par L'ARC DE TRIOMPHE (DE) (old) et INGENUE DU PAS (sfa) par RIVAGE DU PONCEL (sfa) et VOLTIGE DU PAS (sfa) par ALME (sfa)  
**ISO** 133 (12) **JSO** 5 **BSO** +14 (0,63) Entré au haras en **2009 - 7** produits immatriculés (7 SF), 2 indicés en SO

### PRODUIT NON PARU ANTÉRIEUREMENT

**FANNY DE LA CHAULE**, f., alezan, 2015, SCARLETT ROSE

**MONTE 2015** : Agréé, M. JOSE DEVAUX - 14670 ST SAMSON  
2 juments saillies, 2 pleines

**GEORGIA DES MOTTES**, f., al bru, JABADE

## QUITE CAPITOL (DE)

(holst), gris 1999 ÉLEVÉ EN ALLEMAGNE - HV numéro 210140399 - M. HARM THORMAEHLEN  
par QUIDAM DE REVEL (sfa) et U CAPITOLA (holst) par CAPITANO (holst) et FOLIA (holst) par MAXIMUS (holst)  
**ISO** 109 (15) **BSO** +13 (0,82) Entré au haras en **2005 - 80** produits immatriculés (38 SF), 31 indicés en SO, 6 indicés en CC, 6 indicés en DR, 3 présentés en hunter

### MEILLEURS PRODUITS INDICÉS

**STORMY DE SIVRY**, (sfb), m., 2006, **ISO** 145 (12) **JSO** 6

**I'M QUITE BRIGHT (SE)**, (swb), f., 2007, **ISO** 151 (15)

### PRODUIT ÉTALON

**STORMY DE SIVRY**, (sfb), 2006, **ISO** 145 (12) **JSO** 6 **BSO** +8 (0,74), **ICC** 112 (10), **IDR** 101 (10) **BDR** +3 (0,45)

**MONTE 2015** : Agréé, S.A.S. GROUPE FRANCE ELEVAGE - 14700 FALAISE (☞ +332.31.40.19.88)

14 juments saillies, 8 pleines, 6 résultats inconnus

**GOLIATH DE CREMY**, m., bai, BALLERINE DE RUBERCY  
**GOOD LUCK DE L'ESTANG**, m., bai, EVERYDAY VD LINDEHOEVE (GB)  
**GOUNOD DES HATES**, m., bai, MA JOLIE

**GRIOTTE DE LA CENSE**, f., bai, JOUKY DE LA CENSE  
**GROOVE DU GUIGNOLY**, f., gris, MYLADIE DU MANOIR  
**GRUNGE DE CLAIREL**, m., bai f., CORVETTE DE BELETRE

**MONTE 2016** : même lieu, 5 juments saillies

Mort en 2016

## QUITE EASY (DE)

(holst), bai 1994 ÉLEVÉ EN SUEDE - HV numéro 210285094 - M. HARM THORMAEHLEN  
par QUIDAM DE REVEL (sfa) et BIRTE II (holst) par LANDGRAF I (DE) (holst) et U CAPITOLA (holst) par CAPITANO (holst)  
**BSO** +9 (0,98) **BCC** +21 (0,76) **BDR** +5 (0,76) Entré au haras en **2004 - 774** produits immatriculés (466 SF), 462 indicés en SO, 72 indicés en CC, 30 indicés en DR, 1 partant en endurance, 73 présentés en hunter

### MEILLEURS PRODUITS INDICÉS

**DON QUICHOT (BE)**, (bwp), m., 2003, **IDR** 144 (11)  
**ZIERAGONDA II (NL)**, (kwpn), f., 2004, **ISO** 141 (14)  
**RAMSA VILLA ROSE**, (sfb), h., 2005, **ICC** 153 (12) **JCC** 6  
**RINALDO ROUGE**, (sfb), h., 2005, **ISO** 148 (14) **JSO** 6  
**ROVER DES FORETS**, (sfa), m., 2005, **ISO** 140 (15)  
**RUBIS DE ROUHET**, (sfb), h., 2005, **ISO** 149 (13)  
**SARAH D'ARGOUGES**, (sfb), f., 2006, **ICC** 147 (15)

**SULTANE DE ST GEORGES**, (sfb), f., 2006, **ISO** 143 (15)  
**UMPERIUM DU RICHEMONT**, (sfb), h., 2008, **ICC** 145 (16) **JCC** 6  
**UNA BELLA DE LA TOUR**, (cs), f., 2008, **ISO** 144 (16)  
**UNE STAR DE THEYSSAMY**, (sfb), f., 2008, **ISO** 147 (14) **JSO** 6  
**VINECHESKA JECLAIS**, f., 2009, **ICC** 151 (15) **JCC** 6  
**ALIBI DE THEYSSAMY**, h., 2010, **ISO** 143 (16) **JSO** 5  
**AQUAD'VIE**, h., 2010, **ISO** 144 (16)

### PRODUITS ÉTALONS

**DON QUICHOT (BE)**, (bwp), 2003, **IDR** 144 (11) **BDR** +17 (0,60)  
**RAMSES PALUELLE**, (sfb), 2005, **ISO** 136 (13) **BSO** +6 (0,64) - Castré en 2011  
**REMAJEUR DE RAVEL**, (sfb), 2005, **ISO** 118 (09) **JSO** 4 **BSO** +6 (0,58)  
**RINALDO ROUGE**, (sfb), 2005, **ISO** 148 (14) **JSO** 6 **BSO** +16 (0,71) - Castré en 2015  
**SHARKANN**, (sfb), 2006, **ISO** 118 (12) **BSO** +11 (0,67)  
**SUNSHINE DU THOT**, (sfb), 2006, **ISO** 133 (15) **BSO** +10 (0,75) - Castré en 2016  
**ULTRA MAUGREY**, (sfb), 2008, **ISO** 123 (14) **BSO** +9 (0,58) - Castré en 2015  
**VEGAS DU CHAILLOU**, 2009, **ICC** 126 (14) **JCC** 5 **BDR** +8 (0,45)  
**VESTIGE DE PEPINVEST**, 2009, **ISO** 114 (14) **BSO** +6 (0,58)  
**VROOM D'EGLEFIN**, 2009, **ISO** 124 (16) **BSO** +14 (0,59)  
**APOLLON DU BARQUET**, 2010  
**BAYARD DE BALLAC**, 2011

### PRODUIT NON PARU ANTÉRIEUREMENT

**BEL AMI DU ROSSAY**, h., bai, 2011, JOICE DU GRANT

**MONTE 2015** : Agréé, M. BERNARD PIERRE LE COURTOIS - 61390 BRULLEMAIL (☞ +332.33.28.42.56)  
17 juments saillies, 11 pleines, 2 vides, 4 résultats inconnus

**GAJA TA DU LANDRAN**, m., bai, SAINTE RUSSIE  
**GETAWAY**, f., bai, FARAWAY  
**GIRLSTAR DE L'OCEAN**, f., bai, POPIE STAR DU NIL  
**GRAAL DE TERLONG**, m., baicr, SONATE DE TERLONG

**GRAFFITY LA MANADE**, m., bai, SIRCEE DE PUYCHETY  
**GRAND QUARTIER**, m., baimel, PHILOMENE BRAZIL  
**GUINNESS DE BALMORAL**, f., bai, JESSICA DE RETZ

**MONTE 2016** : même lieu, 28 juments saillies

## QUITO DU VILPION

(sfa), bai 2004 ÉLEVÉ DANS L'AISNE - M. GERARD LEGROS et M. CHRISTOPHE LEGROS  
par DIAMANT DE SEMILLY (sfa) et HERMINE DU CHATEAU (sfa) par BACUS DE NOUVOLIEU (sfa) et SOPHIE DU CHATEAU (sfa)  
par GALOUBET A (sfa)

**ISO** 154 (16) **JSO** 6 **BSO** +25 (0,72) Entré au haras en **2009 - 21** produits immatriculés (21 SF), 9 indicés en SO

**PRODUIT NON PARU ANTÉRIEUREMENT****CLASSIC DU VILPION**, h, bai f., 2012, IDOLE DE BERSAC

Castré en 2013

**QUITUS D'ARMANVILLE**(sfa), alezan 2004 ÉLEVÉ DANS LA MANCHE - M. CLAUDE PINCHON et Mme MARIE-NOELLE PINCHON par DIAMANT DE SEMILLY (sfa) et DOUCHKA DU DON (sfa) par NARCOS II (sfa) et UTICA DU DON (sfa) par HOSPODAR (sfa) **ISO 123 (14) JSO 4 BSO +13 (0,63)** Entré au haras en **2009 - 4** produits immatriculés (4 SF), 1 indicé en SO**MONTE 2015** : Agréé, S.C.E.A. ECURIE D' OUTREMER - 50320 LA LUCERNE D OUTREMER (☎ +332.33.49.52.38)  
1 jument saillie, 1 pleine**GENIUS DE RANCE**, m., alezan, VENUS DU REVERDY**MONTE 2016** : Agréé, M. ROLAND LE FUSTEC - 22490 PLOUER SUR RANCE  
1 jument saillie**QUOOL DU BOIS MARGOT**(sfb), bai 2004 ÉLEVÉ DANS LE CALVADOS - S.A.S. HARAS BOIS MARGOT par L'ARC DE TRIOMPHE (DE) (old) et SPIREE (sfa) par GRAND VENEUR (sfa) et CAMELIA III (sfa) par IBRAHIM **ISO 148 (10) JSO 6 BSO +12 (0,91)** Entré au haras en **2007 - 202** produits immatriculés (171 SF), 94 indicés en SO, 17 indicés en CC, 7 indicés en DR, 12 présentés en hunter**PRODUIT ÉTALON****AUTOMNE DU NEIPO**, 2010**MONTE 2015** : Agréé, S.A.S. GROUPE FRANCE ELEVAGE - 14700 FALAISE (☎ +332.31.40.19.88)  
14 juments saillies, 10 pleines, 4 résultats inconnus**GALANTE DU TEMPLE**, f., bai, OSIRIS DU RABUTIN  
**GAMMA DES BOIS**, f., bai, BOHEME DU ROUGENET  
**GARDE A VUE O SAUGETS**, f., bai, MACKENZY DE MOREL  
**GENTLEMAN DE ST PRIX**, m., bai, QUIARA DE ST PRIX**GIBRALTAR DU TEMPLE**, m., bai, PASTELLE DE PRAIRIE  
**GLAMOUR DE THURIN**, m., bai, QUAVALA DE THURIN  
**GRIZZLY DE RIBAUD**, m., noir, PERVENCHE DE RIBAUD  
**GWENNY DU CHAMPY**, f., bai, KETUPA DE CHEVIGNY**MONTE 2016** : même lieu, 12 juments saillies**MONTE 2017** : même lieu**Propriétaire** : S.A.S. GROUPE FRANCE ELEVAGE - 14 PLACE DU DR PAUL GERMAN - 14700 FALAISE (☎ +332.31.40.19.88)**QUORIOSO PRE NOIR**(sfa), bai 2004 ÉLEVÉ DANS LE CALVADOS - Mme DOMINIQUE BIDAULT MARTIN par KANNAN (NL) (kwpn) et FARANDOL III (sfa) par TRESOR DE CHEUX (sfa) et PETITE NOBLESSE (IE) (ps) par SKYLINER (IE) (ps) **ISO 167 (13) JSO 6 BSO +24 (0,62)** Entré au haras en **2011 - 12** produits immatriculés (12 SF)**MONTE 2015** : Agréé, S.A.S. GROUPE FRANCE ELEVAGE - 14700 FALAISE (☎ +332.31.40.19.88)  
4 juments saillies, 2 pleines, 2 résultats inconnus**GLORIA DE BLONDEL**, f., bai f., OPHELIE DE BLONDEL**MONTE 2016** : Agréé, E.A.R.L. HARAS DE LA MORSANGLIERE - 14130 BONNEVILLE LA LOUVET (☎ +332.31.64.04.19)  
8 juments saillies**MONTE 2017** : même lieu**Propriétaire** : E.A.R.L. HARAS DE LA MORSANGLIERE - 2009 ROUTE DE PONT L EVEQUE - LA MORSANGLIERE - 14130 BONNEVILLE LA LOUVET (☎ +332.31.64.04.19)**QUPPYDAM DES HORTS**(sfa), alezan 2004 ÉLEVÉ EN CHARENTE-MARITIME - M. HENRI MAUDET, M. THIERRY MAUDET et M. LOUIS MAUDET par QUIDAM DE REVEL (sfa) et FLORYPSO DES HORTS (sfa) par LE TOT DE SEMILLY (sfa) et RASIA DE LA FORGE (aa) par UNICOL'OR (aa) **ISO 148 (15) JSO 6 BSO +20 (0,73)** Entré au haras en **2009 - 28** produits immatriculés (28 SF), 13 indicés en SO, 2 indicés en CC, 1 présenté en hunter**PRODUIT ÉTALON****AISPRIT DE LA LOGE**, 2010, **ISO 103 (16) BSO +9 (0,50), ICC 125 (16)****PRODUIT NON PARU ANTÉRIEUREMENT****FARANIGHT D'OBERCOURT**, f, bai f., 2015, ASTUCE D'OBERCOURT**MONTE 2016** : Agréé, M. ROLAND LE FUSTEC - 22490 PLOUER SUR RANCE  
1 jument saillie**RADIEUX (BE)**(bwp), bai 1994 ÉLEVÉ EN BELGIQUE - BWP numéro 143183 - M. ALAIN VERNAET et M. YVES VERNAET par HEARTBREAKER (NL) (kwpn) et MIDNIGHT GIRL (oes) par PACHAT II (sfa) **BSO +19 (0,78)** Entré au haras en **2009 - 115** produits immatriculés (94 SF), 33 indicés en SO, 1 indicé en DR, 1 présenté en hunter**MEILLEUR PRODUIT INDICÉ****ALME DU TEMPLE**, m., 2010, **ISO 141 (16) JSO 4****PRODUITS NON PARUS ANTÉRIEUREMENT****ETOILE DE MEUSSIA**, f, al cui, 2014, JALNA DES SARRES**FURY DU CHENE**, f, alezan, 2015, PALOMA DU CHENE**MONTE 2015** : Agréé, EXPLOITATION FERME EQUESTRE MANCY - 39000 LONS LE SAUNIER (☎ +333.84.47.16.77)  
20 juments saillies, 17 pleines, 3 résultats inconnus**GENTLEMAN DE MANCY**, m., bai, MALANDRIE  
**G'FLY DE MANCY**, f., bai, TROFLY DE MANCY  
**GIROFLEE BLEUE**, f., bai, NANCY DE BAUSSY  
**GLORIEUX DE MANCY**, m., alezan, MILADY DE JOUR  
**GOLDEN BOY BOIS AILE**, m., bai, OAN DU VERY  
**GOTHA DE MANCY**, f., bai, CALIFORNIA (CH)**GRACIEUX DE MANCY**, m., al cui, JESSICA DES CHESNOTS  
**GRANY DU CHENE**, f., bai, L'ELITE DU CHENE  
**GRIOTTE DE MANCY**, f., bai, VALTESSE DU TEMPLE  
**GRIOTTE DES VIGNES**, f., bai f., VOLGA DE LA BOSSE  
**GROUPPY DES VIGNES**, m., bai, INCHALA DE GRANDRY  
**GUESS EN VERBONNE**, f., bai, IS OSSELLE**RAMSES AND CO**(sfa), gris 2005 ÉLEVÉ DANS LE CANTAL - M. JEAN-PAUL LAFLORENCIE par QUIDAM DE REVEL (sfa) et MAIA AND CO par RYON D'ANZEX (aa) et VICKYE DU LYS (sfa) par J'T'ADORE (sfa) **ISO 136 (13) JSO 5 BSO +12 (0,67)** Entré au haras en **2010 - 16** produits immatriculés (16 SF), 7 indicés en SO**MONTE 2015** : Agréé, M. JACQUES GRANDCHAMP DES RAUX - 33370 TRESSES  
1 jument saillie, 1 pleine**GOODBOY DE VIBEE**, m., bai, MA LINE

**MONTE 2016** : même lieu, 1 jument saillie

### RAMSES DU VEILLON

(sfa), bai 2005 ÉLEVÉ EN VENDEE - M. AMBROISE BRETECHE  
par DOLLAR DELA PIERRE (sfa) et ESTEE (sfa) par TORNADO D'HOTOT (sfa) et SURPRISE DES ORES (sfa) par LEPRINCE DE THURIN (sfa)  
**ISO** 136 (12) **JSO** 6 **BSO** +15 (0,69) Entré au haras en **2010 - 23** produits immatriculés (19 SF), 9 indicés en SO, 1 indicé en CC, 1 indicé en DR

#### PRODUIT ÉTALON

**CAID DE LA LUNE**, 2012 **BSO** +3 (0,48) - Castré en 2015

#### PRODUIT NON PARU ANTÉRIEUREMENT

**FREYA DES QUARTS**, f, bai, 2015, IVIRA DES QUARTS

**MONTE 2016** : Agréé, M. AMBROISE BRETECHE - 85440 TALMONT ST HILAIRE (☎ +332.51.90.25.43)

### R'BUS

(sfa), alezan 2005 ÉLEVÉ DANS L'OISE - M. DANIEL MILLET et M. OLIVIER JOUANNEAU  
par HAPPY VILLERS (sfa) et UELEME (sfa) par NELFO DU MESNIL (sfa) et GAZELLE (sfa) par PONTECOULANT (sfa)  
**ISO** 133 (13) **JSO** 5 **BSO** +12 (0,63) Entré au haras en **2011 - 25** produits immatriculés (23 SF), 1 indicé en SO

**MONTE 2015** : Agréé, Haras DE VILLERS - 60600 ERQUERY (☎ 03.44.78.32.22)

3 juments saillies, 3 pleines

**GALICE DES VANS**, f, bai, OLYMPIADE DE ARDICHAMPS (BE)

**MONTE 2016** : Agréé, ELEVAGE DE LA VALLEDEI - 63520 DOMAIZE (☎ +334.73.19.09.07)

7 juments saillies

### READY BOY DES FORETS

(sfa), bai 2005 ÉLEVÉ DANS LA MANCHE - M. FABRICE PARIS et M. GUY PARIS  
par QUAPRICE BOIMARGOT QUINCY (DE) (holst) et LICORNE DES FORETS (sfa) par VOLTAIRE (DE) (han) et GEKAS DES FORETS (sfa)  
par LE TOT DE SEMILLY (sfa)  
**ISO** 144 (16) **JSO** 5 **BSO** +16 (0,88) Entré au haras en **2009 - 182** produits immatriculés (178 SF), 67 indicés en SO, 6 indicés en CC, 2 présentés en hunter

#### PRODUIT ÉTALON

**BASQUIAT D'EVEL**, 2011

**MONTE 2015** : Agréé, S.A.R.L. FRANCE ETALONS - 08250 TERMES

11 juments saillies, 5 pleines, 6 résultats inconnus

**GET LUCKY DE LINE**, f, bai f., LINE DOR D'ONDINE

**GHOST DE TALMA**, m., gris, ALLEGRIA DE TOSCANE

**GOOD BOY DES KELIDE**, m., isabel, URIELLE DE HOMBURG

**GROUGAL D'OURAGAN**, m., bai, IDEA DU RY

**GUESS D'ASSCHAUT**, m., bai f., VAN R (NL)

### REBOZO LA SILLA (MX)

(cdm), bai 2000 - CDDM numéro 746 - LA SILLA  
par DOLLAR DELA PIERRE (sfa) et RENATA LA SILLA (kwpn) par RAMIRO (DE) (holst) et TANJA (kwpn) par PANTHEON (DE) (ps)  
**BSO** +13 (0,40) Entré au haras en **2014 - 46** produits immatriculés (39 SF), 1 indicé en SO

**MONTE 2015** : Agréé, S.A.S. GROUPE FRANCE ELEVAGE - 14700 FALAISE (☎ +332.31.40.19.88)

43 juments saillies, 26 pleines, 3 vides, 14 résultats inconnus

**GAIA DE MANDRES**, f., alezan, PRISCIA DES RONDETS

**GALION DU PATUREL**, m., bai, UTOPIE DES NOIS

**GALLIA DE PAREID**, f., alezan, MASCOTTE DE LA CHEE

**GALOUBET D'BRAQUEMINE**, m., bai, OCEANE DU VILLAGE

**GAMIN DU MOULIN**, m., bai f., TALMA DU JARDIN

**GARDAIA**, f., bai f., LORICA

**GATSBY DE BRIKEY**, m., bai, JADE DE BADON

**GEMINY DU SOUTRAIT**, f., bai, KANDY DU SOUTRAIT

**GEONOR DE KALO**, m., al bru, LAGUNE DE LA FEUILLIE

**GHOST DE COUGNY**, m., bai f., NILOA DU BALAY

**GINZO DELICE**, m., bai, LILI DE ROCHE

**GIULETTA DU JARDIN**, f., al bru, VENANZA DU JARDIN

**GOLDEN BOY DU ROCMET**, m., al fon, FEDINE DU MELCENEY

**GOMETE DE CHARMOIS**, f., bai f., COMETE DE CHARMOIS

**GOOD GIRL ROSAL**, f., alezan, GEMME DU MURIER

**GRIZILH**, f., alezan, MISS TERRE

**GRIZMAN NOUVOLIEU**, m., alezan, LYSE DU LERCHENBERG

**GUAPO DE L'EURON**, m., alezan, MAYA DE CHARMOIS

**GUAPO DU RAVEL**, m., alezan, NOURAH

**GUARANA COSMIC**, m., bai f., ULLINGTON DES ROYS

**MONTE 2016** : même lieu, 24 juments saillies

### RED HOT SEMILLY

(sfa), alezan 2005 ÉLEVÉ DANS LA MANCHE - M. RICHARD LEVALLOIS  
par ALLEGRETO (sfa) et EBENE DE SEMILLY (sfa) par LE TOT DE SEMILLY (sfa) et QUENOTTE DU CHEMIN (sfa) par ST BRENDAN (GB) (ps)  
**ISO** 102 (10) **BSO** +2 (0,57) Entré au haras en **2011 - 12** produits immatriculés (7 SF), 1 indicé en SO

**MONTE 2015** : Agréé, Mme SYLVIE PELEGRIN - 03190 VALLON EN SULLY

3 juments saillies, 2 pleines, 1 résultat inconnu

**GALAXIE DE MELBARD**, f., alezan, HERMINE DU FOULON

**GROOVE DES SEIGNES**, m., alezan, SAMBARATI DE LEAN

**MONTE 2016** : même lieu, 4 juments saillies

### REEL STAR DES LUTHIER

(sfa), bai 2005 ÉLEVÉ DANS LES VOSGES - M. JEAN-FRANCOIS MORIZOT  
par QUICK STAR (sfa) et COLOMBE DE SEMILLY (sfa) par DOUBLE ESPOIR (sfa) et GEOLE (sfa) par NANKIN (sfa)  
**ISO** 137 (11) **JSO** 6 **BSO** +18 (0,62) Entré au haras en **2011 - 13** produits immatriculés (12 SF), 1 indicé en SO

**MONTE 2015** : Agréé, M. BENJAMIN CROISIER - 88170 GEMMELAINCOURT

1 jument saillie, 1 pleine

**G'FAIM D'ERMONT**, m., bai, OUESK LANLEYA

### REGENT DE MONTSEC

(sfb), bai 2005 ÉLEVÉ DANS LA MEUSE - Dr. ANNE-FRANCOISE ROSSETTI DEGRAVE  
par QUAPRICE BOIMARGOT QUINCY (DE) (holst) et ETOILE DU CHATEAU (sfa) par LE TOT DE SEMILLY (sfa) et JAVOTTE D (sfa)  
par COR DE CHASSE (sfa)  
**ISO** 150 (16) **JSO** 4 **BSO** +22 (0,63) Entré au haras en **2014 - 20** produits immatriculés (20 SF)

#### PRODUIT NON PARU ANTÉRIEUREMENT

**FIRE STORM NILS**, f, bai, 2015, CATAPULT (BE)

**MONTE 2015** : Agréé, M. EMMANUEL SPINNEWYN - 53170 LA BAZOUGE DE CHEMERE (☎ +332.43.58.54.32)

15 juments saillies, 11 pleines, 4 résultats inconnus

**GAIA DE MIALE**, f., bai, NETEBE DE VIRTON

**GALICIA DU SENTIER**, f., bai, IVRAIE DU HALAGE

**GAVINA DU JARDIN**, f., alezan, MIRELLA DU JARDIN

**GHALIB DE NATHA**, m., bai, SAMIRA D'ELVANGE

**GODIVA DU JARDIN**, f., bai, ORIANA DU JARDIN

**GOLD DIGGER NOIRE**, f., gris, LUDHIANA NOIRE

**GOOD BOY LES VILLAS**, m., bai, CHANEL DES VILLAS

**GOSSIP GIRL NOIRE**, f., noipan, KALYPSO DU SOUTRAIT

**GRAND CRU D'AKYLA**, m., alezan, PAVIE DE SAUNOIR

**GRANDIOSE D'ELVANGE**, m., noipan, THETIS D'ELVANGE

**GUERNICA SEBEN**, f., alezan, GIBOULEE DE FALTAN



**MONTE 2016** : même lieu, 6 juments saillies

### REVE DU PARADIS

(sfb), gris 2005 ÉLEVÉ DANS LE NORD - M. CHRISTOPHE DECRET et Mme CAROLINE DECRET DELLISE  
par CROWN Z (BE) (z) et KALINE DE SEMILLY (sfa) par ADELFOF (BR) (fsf) et ALESIA DE SEMILLY (sfa) par DOUBLE ESPOIR (sfa)  
**ISO** 148 (16) **JSO** 6 **BSO** +22 (0,60) Entré au haras en **2012 - 24** produits immatriculés (23 SF)

#### PRODUIT NON PARU ANTÉRIEUREMENT

**FOSBURY CLARI**, f, rouan, 2015, GAMINE DU LYS

**MONTE 2015** : Agréé, S.A.S. GENES DIFFUSION - 59500 FRAIS MARAIS (☎ +333.27.99.29.29)

5 juments saillies, 4 pleines, 1 résultat inconnu

**GADJO DU PRE D'AVELU**, m., bai, NEPTUNE DU MARAIS  
**GENESIS DE LERZY**, m., bai f., NOBLESSE DE LERZY

**GOTA VATYS DE LA LIVE**, m., bai, QALLAS VATYS

**MONTE 2016** : même lieu, 3 juments saillies

### RIALTO DES ROSIERS

(sfa), bai 2005 ÉLEVÉ DANS L'YONNE - M. PHILIPPE CAROLLO et Mme EVELYNE CAROLLO  
par DAMIRO B (NL) (kwpn) et DOLLY DE SAINCLAIR (sfa) par NURIEL IV (sfa) et MITRALLE (sfa) par HISTRIION (sfa)  
**ISO** 140 (12) **JSO** 6 **BSO** +9 (0,63) Entré au haras en **2010 - 31** produits immatriculés (28 SF), 2 indicés en SO

**MONTE 2015** : Agréé, M. PHILIPPE CAROLLO - 89600 ST FLORENTIN

2 juments saillies, 2 pleines

**GRAVURE D'IDOINE**, f., al fon, ROLLS DE ROSSIGNOL

**GRENADE DES ROSIERS**, f., alezan, MENIOUNE D'IRLEAU

**MONTE 2016** : même lieu, 6 juments saillies

### RICHEBOURG (BE)

(bwp), al bru 1994 ÉLEVÉ EN BELGIQUE - BWP numéro 143866 - M. ARNOLD DE BRABANDERE  
par BAYARD D'ELLE (sfa) et OPALINE DES PINS (sfa) par GARITCHOU (aa) et JASMINA (sfa) par ALME (sfa)  
**ISO** 158 (01) **JSO** 6 **BSO** +7 (0,95) Entré au haras en **2000 - 203** produits immatriculés (149 SF), 133 indicés en SO, 14 indicés en CC, 11 indicés en DR, 1 présenté à l'attelage, 35 présentés en hunter

#### MEILLEURS PRODUITS INDICÉS

**NIKYTA D'ELLE**, (sfa), f., 2001, **ISO** 171 (11) **JSO** 6  
**OSCAR DU CHANU**, (sfa), h., 2002, **ISO** 157 (13) **JSO** 6

**RICHEBOUR DE CARTIGNY**, (sfa), m., 2005, **ISO** 148 (16) **JSO** 5

#### PRODUIT NON PARU ANTÉRIEUREMENT

**BOUNTY DES LUTHIERS**, h, bai, 2011, GALICIA DU PUTTS

### RICK D'ICK

(sfa), alezan 2005 ÉLEVÉ DANS LE CALVADOS - S.C.E.A. HARAS D'ICK  
par LE TOT DE SEMILLY (sfa) et MILADY D'ELLE (sfa) par ADELFOF (BR) (fsf) et PAVLOVA DES MALAIS (sfa) par JALISCO B (sfa)  
**ISO** 145 (11) **JSO** 6 **BSO** +13 (0,75) Entré au haras en **2009 - 38** produits immatriculés (36 SF), 18 indicés en SO, 2 indicés en CC, 2 indicés en DR

**MONTE 2015** : Agréé, E.A.R.L. HARAS D'ICK - 27260 ST SYLVESTRE DE CORMEILLES (☎ +332.32.56.81.48)

1 jument saillie, 1 pleine

**GALAXIE DE CHEZNOUS**, f., alezan, QUININE DU PEYROUX

Castré en 2015

### RICORE COURCELLE

(sfb), bai 2005 ÉLEVÉ EN SAONE-ET-LOIRE - M. YVES CHAUVIN  
par QUAPRICE BOIMARGOT QUINCY (DE) (holst) et DANCING BRIDE (sfa) par ALME (sfa) et KALINKA L B (sfa) par SANS SOUCI (sfa)  
**ISO** 160 (15) **JSO** 6 **BSO** +21 (0,63) Entré au haras en **2012 - 9** produits immatriculés (8 SF)

#### PRODUITS NON PARUS ANTÉRIEUREMENT

**EH'POOF DE BRUYERE**, f, alezan, 2014, JONCRINE DES PRES

**ETOURDIE**, f, al crl, 2014, GYSMA V BUREN (CH)

**MONTE 2016** : Agréé, S.A.R.L. HARAS DES M - 61200 AUNOU LE FAUCON (☎ +332.33.36.53.66)

6 juments saillies

### RINALDO DES ISLES

(sfa), bai 2005 ÉLEVÉ EN LOIRE-ATLANTIQUE - ELEVAGE CHICHE-HUBERT HELENE CHICHE-HUBERT  
par KANNAN (NL) (kwpn) et TALITA DES ISLES (sfa) par ARTICHAUT (sfa) et TARENTELE (sfa) par POPOF (ps)  
**ISO** 142 (12) **JSO** 5 **BSO** +18 (0,64) Entré au haras en **2011 - 26** produits immatriculés (26 SF), 4 indicés en SO, 1 indicé en CC

**MONTE 2015** : Agréé, ELEVAGE CHICHE-HUBERT HELENE CHICHE-HUBERT - 44640 LE PELLERIN (☎ +332.40.04.64.26)

7 juments saillies, 2 pleines, 1 vide, 4 résultats inconnus

**GRELON DE B'NEVILLE**, m., bai f., SAGESSE DE B'NEVILLE

**MONTE 2016** : même lieu, 6 juments saillies

### RINALDO ROUGE

(sfb), bai 2005 ÉLEVÉ DANS LA MANCHE - S.C.E.A. HARAS DES ROUGES  
par QUITE EASY (DE) (holst) et ILDA LA ROUGE (sfa) par LIBERO H (DE) (holst) et EMERAUDE ROUGE (sfa) par QREDO DE PAULSTRA (sfa)  
**ISO** 148 (14) **JSO** 6 **BSO** +16 (0,71) Entré au haras en **2009 - 22** produits immatriculés (21 SF), 11 indicés en SO, 1 indicé en CC, 2 indicés en DR, 1 partant en endurance

**MONTE 2015** : Agréé, LA JUMENTERIE DU PIN - 61310 EXMES

2 juments saillies, 1 pleine, 1 résultat inconnu

**GOLD DU PIN**, m., bai, PLUME DE LA CENSE

Castré en 2015

### RISSOA D'AG

(sfb), alezan 2005 ÉLEVÉ DANS LA VIENNE - M. FRANCK CHEVALIER et Mme KARINE CHEVALIER  
par QUAPRICE BOIMARGOT QUINCY (DE) (holst) et UNISSON DE L'ERVE (sfa) par ARTICHAUT (sfa) et IDYLLE DE MAI A (sfa)  
par ATANAEL (sfa)  
**ISO** 170 (15) **JSO** 5 **BSO** +11 (0,76) Entré au haras en **2009 - 59** produits immatriculés (58 SF), 20 indicés en SO, 3 indicés en CC, 1 indicé en DR

#### PRODUIT NON PARU ANTÉRIEUREMENT

**CARAVAGGIO BOISMARGOT**, m, alezan, 2012, LARKINA BOIS MAR-

GOT Z (BE)



**MONTE 2015** : Agréé, S.A.S. HARAS BOIS MARGOT - 14590 LE PIN (☎ +332.31.31.64.03)

5 juments saillies, 4 pleines, 1 résultat inconnu

**GALAK DU LAVOIR**, m., alezan, NINOU D'ADRIERS  
**GESSY DESBOIS**, f., alezan, SISSI PRINCESSEDESBOIS

**GOOD BOY DU GOJOUSFEE**, m., alezan, UNSOLENTE DE MAIV

**MONTE 2016** : même lieu, 8 juments saillies

## ROBBY DE SIVRY

(sfa), alezan 2005 ÉLEVÉ DANS LES ARDENNES - M. MICHEL NIVOIX

par JEFF D'OR (sfa) et FALCONE DE SIVRY (sfa) par NIDOR PLATIERE (sfa) et ANESSIE DE SIVRY (sfa) par FIRECREST (sfa)

**ISO** 122 (09) **JSO** 4 **BSO** +2 (0,69) Entré au haras en **2008 - 42** produits immatriculés (33 SF), 11 indicés en SO, 2 indicés en CC, 1 indicé en DR

**MONTE 2015** : Agréé, GROUPEMENT ELEVEURS EQUIDES COMMINGES PYRENEES - 31800 ST GAUDENS

5 juments saillies, 2 pleines, 3 résultats inconnus

**GOLDFINGER LANOUE**, m., alezan, NOISETTE CHARBONIERE

## ROBIN DU VINEBUS

(sfa), bai f. 2005 ÉLEVÉ DANS LA MANCHE - M. JULIEN SANSON

par ROBIN II Z (DE) (han) et NOUNA DU MANOIR (sfa) par GREMAT DE GREZ (sfa) et AVIDIE (sfa) par JASMIN (sfa)

**ISO** 129 (10) **JSO** 5 **BSO** +19 (0,72) Entré au haras en **2008 - 37** produits immatriculés (36 SF), 14 indicés en SO, 3 présentés en hunter

**MONTE 2015** : Agréé, M. NOEL LEMAITRE - 50690 MARTINVAST (☎ +332.33.52.07.73)

6 juments saillies, 4 pleines, 2 résultats inconnus

**GAZETTE DES ROCHES**, f., bai, IVOIR DES ROCHES  
**GRENADINE DES ROCHES**, f., bai, QUINA DES ROCHES

**GRILLOTTE DES ROCHES**, f., alezan, GRILLOTTE II  
**GROSELLE DES ROCHES**, f., bai, MIRKA DES ROCHES

**MONTE 2016** : même lieu, 2 juments saillies

## ROCCOSSIFRED

baipie 2005 ÉLEVÉ DANS LA MANCHE - Mme CHRYSTEL RIBE

par LIMBO (NL) (kwpn) et BLINTEN (BE) (bwp) par CLINTON (DE) (holst) et TENSIVE QUEEN (bwp) par CORIOLAN (DE) (holst)

**ISO** 154 (11) **JSO** 6 **BSO** +20 (0,83) Entré au haras en **2008 - 123** produits immatriculés (80 SF), 41 indicés en SO, 4 indicés en CC, 1 indicé en DR, 1 présenté en hunter

### PRODUITS ÉTALONS

**VOLDEMORT VAN DE RIB**, 2009, **ISO** 129 (14) **JSO** 5 **BSO** +9 (0,54)  
**AUCKLAND DES NOIRIES**, (oc), 2010, **ISO** 104 (16) **BSO** +7 (0,50)  
**DARKNESS DE LA VIOLLE**, 2013

### PRODUITS NON PARUS ANTÉRIEUREMENT

**FEDRE**, f, bai f., 2015, LAURIE DES BOIRES

**FRODON DES KAOLINS**, m, bai, 2015, ROOF DES AUCELS

**MONTE 2015** : Agréé, Mme CHRYSTEL RIBE - 18210 ST PIERRE LES ETIEUX (☎ +332.48.60.66.81)

8 juments saillies, 5 pleines, 3 résultats inconnus

**GALAXY**, f., noipan, WANITA VAN DE PULLEWOUWE (BE)  
**GARDE ROYAL**, m., isapie, BELUGA ROYAL D FLOTS  
**GEDEON DE BEAUSEJOUR**, m., bai, UCCAYALI (BE)

**GOTHYKA VAN DE RIB**, f., npapie, DJAGILLA VAN DE LAGEWEG (BE)

**MONTE 2016** : même lieu, 16 juments saillies

## ROCK'N ROLL SEMILLY

(sfa), bai 2005 ÉLEVÉ DANS LA MANCHE - M. RICHARD LEVALLOIS

par DIAMANT DE SEMILLY (sfa) et LA MARE (sfa) par APACHE D'ADRIERS (sfa) et ORIELE DE LA MARE (sfa) par URIEL (sfa)

**ISO** 172 (15) **JSO** 6 **BSO** +28 (0,96) Entré au haras en **2009 - 552** produits immatriculés (536 SF), 221 indicés en SO, 9 indicés en CC, 7 indicés en DR, 1 partant en endurance, 3 présentés en hunter

### MELLEURS PRODUITS INDICÉS

**API LA BOHEME**, m., 2010, **ISO** 143 (16) **JSO** 5  
**ATUS D'OMONVILLE**, h., 2010, **ISO** 147 (16)

**AU DELA DE KERGOET**, f., 2010, **ISO** 141 (16)

### PRODUITS ÉTALONS

**AIR FORCE ONE**, (pfs), 2010  
**ALPACHINO LADY**, 2010, **ISO** 124 (15) **JSO** 4 **BSO** +23 (0,58)  
**ANTARES D'IVIN**, 2010, **ISO** 109 (15) **BSO** +7 (0,51)  
**AS DE LIZIO**, 2010  
**CHAUDEVAN DE BARBOUTI**, 2012, **ISO** 113 (16) **BSO** +8 (0,52)  
**COBALT DE KERANGRE**, 2012, **ISO** 104 (16) **BSO** +15 (0,47)

### PRODUITS NON PARUS ANTÉRIEUREMENT

**BABAKA DES MAJURO**, f, alezan, 2011, FURANIE

**BOLSHOI DU LOUP**, m, bai, 2011, FAVEUR DE BAUSSY

**MONTE 2015** : Agréé, S.C.E.A. LEVALLOIS RICHARD - 50680 COUVAINS

109 juments saillies, 75 pleines, 34 résultats inconnus

**G DAMOUR DE CRAZY**, f., bai, ROCK'N'BLUES  
**GABRYELLE DE CREANS**, f., bai, TOSCA DU PUIT  
**GAIA DE SEBIRE**, f., noir, OLYMPE DE SCEAUX  
**GAILURON DU PARC**, m., alezan, VIDEALLE DU PARC  
**GALA DE BERCE**, f., al cpl, LEGENDE DE BERCE  
**GALAHAD D'AEL**, m., bai, QUETAMINE (DE)  
**GALINA DES BEE**, f., bai, RIAYADE DE DOUIT  
**GALION DE CUCHOUS**, m., bai, BELGIAN BEAUTY (BE)  
**GALION DU BOCAGE**, m., al fon, PASSION DU BOCAGE  
**GALION HEUTIERE**, m., noipan, ILE BAUDE  
**GALYA DE FEY**, f., bai, ULYA VARENNES  
**GALYPSO DE LA SELUNE**, m., bai, CAPRICE DE MAIBELLE Z (BE)  
**GAMIN DE NESQUE**, m., bai, VITELLE DU HAMEL  
**GARE A LUI**, m., alezan, QUILLOA D'EPIC  
**GAROROCK DE GRIMA**, m., bai, DIVINE MOON  
**GASPARD DE BAUSSY**, m., alezan, KAT MOUSSE  
**GAUCHO DE CARNEVILLE**, m., bai, NOYSETTE  
**GAUDI DEL COLLE**, m., noir, VANITAS DC (DE)  
**GAVOTTE DE RANCE**, f., al bru, HERMINE DU CHATEAU  
**GAVROCHE SAUVAGE**, m., bai f., ORIANE SAUVAGE  
**GAYANA STAR SPICEEN**, f., bai, RAYANA SPICEENNE  
**GAZELLE DE BOULIGNY**, f., bai, IRONE LUCKY  
**GAZELLE DU PRIEURÉ**, f., bai, UNETOILE  
**GEDIVI D'ARDELAY**, f., bai, MA JOLIE BURGO  
**GEISHA DES REINES**, f., bai f., LOLA DE CORDELLES  
**GENIE STAR DE PIA**, f., bai, AUBADE DE PIA  
**GENTE DAME DESMENAUX**, f., bai f., TSARINE DES MENAUX  
**GENTLEMAN DES MEAS**, m., bai, CELEBRITE DES MEAS  
**GEODE DE MEANDRE**, f., bai f., THEORA L'ENCHANTE  
**GETSTAR DE PIA**, f., bai, UNE STAR DE PIA  
**GHANA DU REVERSEY**, m., bai, RADIEUSE DU REVERSEY  
**GINA DE VERDUIZANT**, f., bai, JORINA DE BRINCO (BE)

**GINGER DE BELHEME**, f., alezan, ULYSKA DE BELHEME  
**GILIO DE NEVEZTELL**, m., alezan, AZUR D'EAU GRENOU  
**GLAMOUR DES CORNETS**, f., bai, GRETTA DU BRECHE  
**GLINKA DE GRANDRY**, f., bai, ROMANE DE GRANDRY  
**GO BACK DES ROSS**, m., al bru, LORENZA DE LA FYE  
**GOD IS A GIRL**, f., bai f., TANNHAUSER BLUE  
**GOLD DE LA BROSSE**, m., bai f., KALINE DE L'OTHAIN  
**GOLD DU VAL GUERARD**, m., bai, STELLA DU VAL GUERARD  
**GOLDEN EYES L'ORTHE**, m., bai, LA CHENEE  
**GOLDENEYE ST AUBERT**, m., bai, UNIKA DE SAINTAUBERT (BE)  
**GOLDIKA SEMILLY**, f., bai, ZARINA VELVET (NL)  
**GOLD'N BOY DES ISLOTS**, m., bai, SENTEUR D'AIGUILLY  
**GOLDWIN CAROLAND**, m., bai, REINETTE CHIC  
**GOODY DU CHATELET**, f., alezan, TAJORA (BE)  
**GORDITO DE MAINGUY**, m., bai, OLGA DU BLAVET  
**GOTCHA DU MONT D'OR**, f., bai cl, OLYMPE DU MONT  
**GRACIEUX**, m., bai, CHERIE DE JULLOU  
**GRAMMY D'ORANGERIE**, f., al fon, OLIVETTE DU PONT  
**GRAND COEUR DESBORDES**, m., bai, AKROCHOEUR DESBORDES  
**GRANINI DE CHASSAGNE**, f., noipan, UNINI DU MONTET  
**GRANIT D'ELIAPI**, m., bai, QUINTE FLUSH D'ELIAPI  
**GREAT SUN SEMILLY**, m., bai, SUNFLOWER SEMILLY  
**GREG DU THEIL**, m., alezan, OROSTAR DU THEIL  
**GREVILLY DE CHIVALLET**, m., alezan, MELISSA MAUGARDI  
**GUESS DU FAYEL**, f., bai, QUEENLY D'ALOEES  
**GUIMGUELY CIME**, f., alzmel, ANADJEL  
**GULFSTREAM DU BARY**, m., alezan, RIVIERE DU BARY  
**GULLY ROCK PAINBENIT**, m., bai, VOISSY DE BLONDEL  
**GUSSY DE LA COLERIE**, f., bai cl, MUCIA DE ROX  
**GUTCHI DE MOYON**, f., alezan, LANCOME DE MOYON  
**GWADA DU KREUZEL**, f., bai f., L'YVIE LERCHENBERG  
**GYNTONIC DES MONTS**, m., bai f., ALTESSE DES MONTS

**MONTE 2016** : Agréé, M. RICHARD LEVALLOIS - 50680 COUVAINS (☎ +332.33.05.31.44)  
103 juments saillies

### ROKFELLER DE PLEVILLE (sfb), bai 2005 ÉLEVÉ EN SEINE-MARITIME - Mlle VALERIE ALLIX

par L'ARC DE TRIOMPHE (DE) (old) et L'ELUE DU ROZEL (sfa) par APACHE D'ADRIERS (sfa) et VESTALE DU ROZEL (sfa) par NARCOS II (sfa)  
**ISO** 174 (16) **JSO** 6 **BSO** +26 (0,63) Entré au haras en **2010 - 3** produits immatriculés (3 SF), 2 indicés en SO

**MONTE 2015** : Agréé, S.A.S. HARAS BOIS MARGOT - 14590 LE PIN (☎ +332.31.31.64.03)  
3 juments saillies, 1 pleine, 2 résultats inconnus  
**GENNUS DU BREAU**, m., bai, SCIPIONNE DU BREAU

### ROMANDO DE L'ABBAYE (sfa), bai 2005 ÉLEVÉ DANS LA MANCHE - M. LOUIS LECONTE

par FLIPPER D'ELLE (sfa) et MALOISE DE L'ABBAYE (sfa) par DIAMANT DE SEMILLY (sfa) et CALLIOPE DE RIEUX (sfa)  
par ROCKY DU CAREL (sfa)

**ISO** 136 (10) **JSO** 5 **BSO** +22 (0,91) **BDR** +2 (0,45) Entré au haras en **2009 - 282** produits immatriculés (245 SF), 102 indicés en SO, 6 indicés en CC, 6 indicés en DR, 1 présenté à l'attelage, 2 présentés en hunter

#### PRODUITS ÉTALONS

**ALBION D'EFFEULLERS**, 2010, **ISO** 108 (16) **BSO** +5 (0,54)  
**BUTTERFLY DES ESSES**, 2011, **ISO** 104 (16) **BSO** +11 (0,53) - Castré en 2015  
**COMANDO CHAPELOIS**, 2012

#### PRODUIT NON PARU ANTÉRIEUREMENT

**FIESTA DE TOUSCAYRATS**, f, alezan, 2015, **TEQUILA D'HERRANET**

**MONTE 2015** : Agréé, S.A.R.L. FRANCE ÉTALONS - 08250 TERMES

5 juments saillies, 1 pleine, 4 résultats inconnus

**GRANIT ARMOR**, m., bai, CARLA BLUE

**MONTE 2016** : même lieu, 2 juments saillies

### ROMEO DE VILLARET (sfa), gris 2005 ÉLEVÉ EN SAONE-ET-LOIRE - S.C.E.A. DE VILLARET

par MR BLUE (NL) (kwpn) et ISIS DE LA MARRE (sfa) par IF DE MERZE et PIN UP D'AURE (sfa) par KAYACK (sfa)

**ISO** 151 (16) **BSO** +18 (0,58) Entré au haras en **2013 - 11** produits immatriculés (11 SF)

**MONTE 2015** : Agréé, M. JEAN-MICHEL MARTINOT - 71250 CLUNY (☎ +333.85.59.11.73)  
3 juments saillies, 2 pleines, 1 résultat inconnu

**GALILEE D'OSIRIS**, m., bai, OSIRIS DU BESSIN

**GANDALF MERZE**, m., bai, ANTIDOTE MERZE

**MONTE 2016** : même lieu, 9 juments saillies

### ROYAL FEU (sfa), bai 1983 ÉLEVÉ EN SEINE-MARITIME - M. JEAN-MARIE LECUYER

par LORD GORDON (sfa) et NEURINE (sfa) par LAUDANUM (ps) et RAMONA F (sfa) par CASOAR (\*aa\*)

**ISO** 149 (97) **BSO** +8 (0,99) Entré au haras en **1990 - 704** produits immatriculés (613 SF), 552 indicés en SO, 61 indicés en CC, 40 indicés en DR, 4 partants en endurance, 94 présentés en hunter

#### MEILLEURS PRODUITS INDICÉS

**DIABOLO D'YSIEUX**, (sfa), h., 1991, **ISO** 167 (01) **JSO** 6 **ESO**  
**DIAMS III**, (sfa), f., 1991, **ISO** 183 (00) **JSO** 6  
**ECERTI**, (sfa), h., 1992, **ISO** 141 (98)  
**ECUME DU CHATILLON**, (sfa), f., 1992, **ISO** 154 (03) **JSO** 5  
**ERMINETTE II**, (sfa), f., 1992, **ISO** 143 (01) **JSO** 6  
**ETOILE DES HAUTES**, (sfa), f., 1992, **ISO** 141 (98) **JSO** 6  
**FEU DU CHATEAU**, (sfa), m., 1993, **ISO** 156 (01) **JSO** 6  
**FLIC DE COURCEL**, (sfa), h., 1993, **ISO** 144 (03) **JSO** 5  
**FURIE DE CHAMPAGNE**, (sfa), f., 1993, **ISO** 141 (98) **JSO** 6  
**GALAXY DE BRENIL**, (sfa), f., 1994, **ISO** 142 (00) **JSO** 6  
**GUELVIA**, (sfa), f., 1994, **ISO** 144 (02)  
**HACHELEM**, (sfa), m., 1995, **ISO** 154 (05) **JSO** 6  
**HELICO OF LULU**, (sfa), h., 1995, **ISO** 150 (08) **ESO**  
**HIRAM CHAMBERTIN**, (sfa), m., 1995, **ISO** 149 (03) **JSO** 6  
**HOBELIA DE BADON**, (sfa), f., 1995, **ISO** 149 (05)  
**HOTESSE DES AUBIERS**, (sfa), f., 1995, **ISO** 149 (05)  
**IDOLINE DE ST CLAIR**, (sfa), f., 1996, **ISO** 156 (09) **JSO** 5 **ESO**  
**IF YOU WANT DU LOUP**, (sfa), h., 1996, **ESO**  
**IRIS DU BATEAU**, (sfa), h., 1996, **ESO**  
**JANISSAIRE DU SACEL**, (sfa), h., 1997, **ISO** 154 (13)  
**JAVELOT DU LOUP**, (sfa), h., 1997, **ESO**  
**JOYAU D'ELLE**, (sfa), h., 1997, **ISO** 161 (08) **JSO** 5  
**KARL DU CHATEAU**, (sfa), h., 1998, **ISO** 142 (07) **JSO** 6  
**KEPI D'ELLE**, (sfa), m., 1998, **ISO** 161 (09)  
**KETTY DU GENET**, (sfa), f., 1998, **ISO** 145 (03) **JSO** 5

**KETTY DU PAS**, (sfa), f., 1998, **ISO** 142 (07) **JSO** 6  
**KING DE BNEVILLE**, (sfa), m., 1998, **ISO** 161 (10) **JSO** 6  
**KIRE ROYAL STAR**, (sfa), f., 1998, **ISO** 169 (08) **JSO** 6  
**KRAK DU CHATEAU**, (sfa), m., 1998, **ISO** 140 (08) **ESO**  
**LA MONTAGNE DU GONGE**, (sfa), f., 1999, **ISO** 152 (12)  
**LADY SAINT CLAIR**, (cs), f., 1999, **ISO** 145 (06) **JSO** 5  
**MADE IN VERT**, (sfa), h., 2000, **ISO** 152 (09) **JSO** 6  
**MAESTRO D'ELLE**, (sfa), m., 2000, **ISO** 152 (12) **JSO** 6  
**MAGIC MOUSSE**, (sfa), f., 2000, **ISO** 145 (15) **JSO** 4  
**MANILLE DES FORETS**, (sfa), f., 2000, **ISO** 156 (09) **JSO** 6  
**MELODY DES BORDES**, (sfa), f., 2000, **ISO** 145 (10) **JSO** 6  
**MILTON SHOUN**, (sfa), h., 2000, **ISO** 146 (09)  
**MISTEUR DES VAUX**, (sfa), m., 2000, **ISO** 171 (09) **JSO** 6  
**NAYANA**, (sfa), f., 2001, **ISO** 175 (13) **JSO** 6  
**NEPTUNE DU CHALET**, (sfa), f., 2001, **ISO** 155 (08) **JSO** 6  
**NINON DES LOULOU**, (sfa), f., 2001, **ISO** 161 (11) **JSO** 6  
**OFFSET**, (sfa), h., 2002, **ISO** 149 (13)  
**ONASIXE**, (sfa), m., 2002, **ISO** 144 (16) **JSO** 6  
**OTHELLO DES AUBIERS**, (sfa), h., 2002, **ISO** 144 (13)  
**OURAGAN DU PUCHET**, (sfa), h., 2002, **ISO** 151 (11) **JSO** 6  
**OXYGENE ROYALE**, (sfa), f., 2002, **ISO** 140 (11)  
**POMONA**, (sfa), f., 2003, **ISO** 146 (14) **JSO** 5  
**QUIR ROYAL LINIERE**, (sfa), m., 2004, **ISO** 142 (16) **JSO** 6  
**SAMBA ROYAL**, (sfa), f., 2006, **ISO** 147 (12) **JSO** 6

#### PRODUITS ÉTALONS

**FEU DU CHATEAU**, (sfa), 1993, **ISO** 156 (01) **JSO** 6 **BSO** +11 (0,78) - Mort en 2015  
**HIRAM CHAMBERTIN**, (sfa), 1995, **ISO** 149 (03) **JSO** 6  
**HIRISON DES CHENES**, (sfa), 1995, **ISO** 118 (02) **BSO** +6 (0,61) - Castré en 2001  
**KING DE BNEVILLE**, (sfa), 1998, **ISO** 161 (10) **JSO** 6 **BSO** +12 (0,81) **BDR** +1 (0,50)  
**MAESTRO D'ELLE**, (sfa), 2000, **ISO** 152 (12) **JSO** 6 **BSO** +18 (0,65)  
**MAGNUS ROMEO (AR)**, (oes), 2001  
**ONASIXE**, (sfa), 2002, **ISO** 144 (16) **JSO** 6 **BSO** +15 (0,71)  
**QUIR ROYAL LINIERE**, (sfa), 2004, **ISO** 142 (16) **JSO** 6 **BSO** +19 (0,69)  
**SPHINX DU CHENE**, (aacr), 2006, **ISO** 112 (10) **JSO** 4 - Castré en 2010  
**TREIZE DEC**, 2007, **ISO** 114 (11)  
**ANTARES DU CASTEL**, 2010, **ISO** 117 (16) **BSO** +7 (0,56) - Castré en 2014

**MONTE 2015** : Agréé, S.C.E.A. LECUYER ROMAIN ET PIERRE - 95270 CHAUMONTEL (☎ +331.34.71.02.87)  
3 juments saillies, 2 pleines, 1 résultat inconnu

**GALAXY PARADISE**, f., alezan, ARIA (BE)

**GREADYCASH DES EDENES**, m., bai f., GIPSY DE CUVRY

Mort en 2014

### RUBIS DU RUSTICK (sfa), bai 2005 ÉLEVÉ DANS LE MORBIHAN - M. MARC LE BERRE

par DOLLAR DU MURIER (sfa) et JEANS GLOVE VARNEL (sfa) par HAND IN GLOVE (US) (ps) et SAVANE DU MOULINET (sfa)  
par COUNT IVOR (US) (ps)

**ISO** 163 (15) **JSO** 6 **BSO** +22 (0,61) Entré au haras en **2012 - 17** produits immatriculés (17 SF)

**MONTE 2015** : Agréé, M. MARC LE BERRE - 56400 PLUMERGAT  
11 juments saillies, 7 pleines, 1 vide, 3 résultats inconnus

**GELINOTE D'ALTO**, f., noipan, UNTOUCHABLE D'ALTO  
**GIVERNY DE SOLMA**, m., bai, MAEVA DE LA FOSSE  
**GLAM DU RIVAGE**, f., bai f., PASTILLE DU MOSSOUX  
**GLAMOUR DE LA BUTTE**, f., bai f., STARLETTE DU MOULIN

**GLOBALTOUR LA PISTOLE**, m., bai, OSYRIS DE SAFFRAY  
**GOTAM DU NEVEZ**, f., baicor, COUMBA DU NEVEZ  
**GRANDE GUEULE**, m., bai f., SAIDA DE NANTUEL

**MONTE 2016** : même lieu, 4 juments saillies

### SAFARI D'AUGE

(sfa), bai 2006 ÉLEVÉ DANS LE CALVADOS - S.A. CRIA CABALLAR  
par DIAMANT DE SEMILLY (sfa) et MARQUISE DU GRIMEUX (sfa) par PAPILLON ROUGE (sfa) et INES DU MURIER (sfa)  
par DOLLAR DU MURIER (sfa)

**ISO** 162 (15) **JSO** 6 **BSO** +23 (0,73) Entré au haras en **2011 - 86** produits immatriculés (80 SF), 19 indicés en SO, 2 indicés en CC

**MONTE 2015** : Agréé, S.A.R.L. LA BOSQUETTERIE - 14340 LE PRE D AUGE (☎ +332.31.48.14.00)  
15 juments saillies, 11 pleines, 4 résultats inconnus

**GALILEO BRUN**, m., alezan, OSA KA  
**GALWAY DU FIEF**, f., bai f., NOISSETTE DU FIEF  
**GENERAL D'AUGE**, m., bai, OURYA BRULAIRE  
**GIOULIETTA COURCELLE**, f., bai, CHICHOLINA COURCELLE  
**GOFAST D'AS**, m., bai, VIRGULE DES CEDRES

**GOTHAM DE TIMOLINE**, m., bai, OMBRELLE DE CUVES  
**GUARANA D'AUGE**, m., bai, RENATA D'AUGE  
**GWAPA DE MEDAVY**, f., alezan, JOYEUSE DU LOGIS  
**GYPTIS SAUVAGE**, f., alezan, GALANTE SAUVAGE

**MONTE 2016** : même lieu, 3 juments saillies

### SAIGON ROUGE

(sfb), bai 2006 ÉLEVÉ DANS LA MANCHE - S.C.E.A. HARAS DES ROUGES  
par PAPILLON ROUGE (sfa) et SCEVOLLLIA (ps) par DOM PASQUINI (ps) et LAURIE (ps) par PREMIER VIOLON (ps)  
**ISO** 159 (14) **JSO** 6 **BSO** +13 (0,58) Entré au haras en **2011 - 12** produits immatriculés (12 SF), 1 indicé en SO

**MONTE 2015** : Agréé, M. FRANCOIS LEVY - 21140 SEMUR EN AUXOIS (☎ +333.80.97.37.30)  
6 juments saillies, 1 pleine, 5 résultats inconnus

**GATSBY HOY**, m., bai, JUDY DE PAULOIS

**MONTE 2016** : même lieu, 5 juments saillies

### SALTO DE L'ISLE

(sfa), bai f. 2006 ÉLEVÉ DANS LA MANCHE - M. PATRICK CLEROT  
par HURLEVENT DE BREKA (sfa) et OTTES DE L'ISLE (sfa) par QREDO DE PAULSTRA (sfa) et OTTES (sfa) par STARTER (sfa)  
**ISO** 126 (12) **JSO** 5 **BSO** +7 (0,80) Entré au haras en **2009 - 131** produits immatriculés (126 SF), 32 indicés en SO, 4 indicés en CC, 1 indicé en DR

#### MEILLEUR PRODUIT INDICÉ

**ALTESSE DE BREKKA**, f., 2010, **ISO** 140 (16) **JSO** 5

#### PRODUITS ÉTALONS

**BIG BOY DU BARY**, 2011  
**BIRKAM DE TANOË**, 2011  
**CARPE DIEM D'I**, 2012

#### PRODUITS NON PARUS ANTÉRIEUREMENT

**DEBUCHÉ DU BARY**, m, alezan, 2013, NELLISTA (NL)

**ELIXIR DU BARY**, m, bai, 2014, NANITA (NL)

**MONTE 2015** : Agréé, Mme MARINA STORGATO - 50250 MONTGARDON (☎ +332.33.46.02.22)

7 juments saillies, 5 pleines, 2 résultats inconnus

**GALOPETTE DU HAMEAUX**, f., bai, VIOLETTE DES RUES  
**GENTLEMAN DU BARY**, m., bai, VERELUDE (NL)

**GITAN DU MANOIR**, m., bai, QUALEVA DU MANOIR

**MONTE 2016** : même lieu, 11 juments saillies

### SAM DU CHALLOIS

(sfb), bai 2006 ÉLEVÉ EN L'EURE-ET-LOIR - M. GUY BRU  
par QUAPRICE BOIMARGOT QUINCY (DE) (holst) et HEVE DU CHALLOIS (sfa) par ADAM IV (sfa) et PHILO (sfa) par ERIOSIO (sfa)  
**ISO** 162 (16) **JSO** 5 **BSO** +15 (0,59) Entré au haras en **2012 - 15** produits immatriculés (14 SF)

**MONTE 2015** : Agréé, S.A.S. GENES DIFFUSION - 59500 FRAIS MARAIS (☎ +333.27.99.29.29)

5 juments saillies, 3 pleines, 2 résultats inconnus

**GHANA DU SOLEILLANT**, f., bai, RAFALE DU FRET

**GREEN DE LA ROSE**, f., alezan, ALTEA DE LA ROSE

**MONTE 2016** : même lieu, 16 juments saillies

### SAN AMOUR (DE)

(old), noipan 2004 ÉLEVÉ EN ALLEMAGNE - VZOP numéro 330231804 - MME BRITTA BUDEUS WIEGERT  
par SANDRO HIT (DE) (old) et PUPPENFEE (old) par PLAISIR D'AMOUR (old) et ARIOLA (old) par FIGARO (DE) (old)  
**BDR** +20 (0,78) Entré au haras en **2007 - 98** produits immatriculés (19 SF), 7 indicés en SO, 4 indicés en CC, 29 indicés en DR, 1 présenté en hunter

#### PRODUITS ÉTALONS

**SPECIAL AGENT AMOUR (DE)**, (rhd), 2008  
**ADDICT DE MASSA**, (cpd), 2010, **IDR** 131 (16) **BDR** +24 (0,50)

**MONTE 2015** : Agréé, M. JEAN-CLAUDE FERRAND - 53100 CONTEST (☎ +332.43.00.28.45)

10 juments saillies, 6 pleines, 4 résultats inconnus

**GAINA D'ORTHE**, f., bai, DANSEUSE DE HUS (DE)  
**GAZZOLINA DU LION**, f., noir, DJEZZ VAN DE DONKHOEVE (BE)

**GONZAGUE DU LION**, m., bai, LOME (DE)

**MONTE 2016** : même lieu, 5 juments saillies

### SANDREO (NL)

(kwpn), bai f. 2000 ÉLEVÉ AUX PAYS-BAS - KWPN numéro 10508 - FAM. ZEGERS  
par SANDRO HIT (DE) (old) et PRETTIFY (kwpn) par FLEMMINGH (NL) (kwpn) et JOLLIFICATION (kwpn) par AHORN (NL) (kwpn)  
**BCC** +11 (0,60) **IDR** 131 (15) **BDR** +21 (0,92) Entré au haras en **2005 - 367** produits immatriculés (118 SF), 67 indicés en SO, 31 indicés en CC, 84 indicés en DR, 1 présenté à l'attelage, 13 présentés en hunter

#### MEILLEURS PRODUITS INDICÉS

**AXEL (NL)**, (kwpn), h., 2005, **IDR** 160 (16)  
**APHRODITE DU FAYARD (BE)**, (sbs), f., 2006, **IDR** 145 (13)

**BIOLITA DN (NL)**, (kwpn), f., 2006, **IDR** 148 (14)  
**TACOMA D'HORSET**, (sfb), f., 2007, **ICC** 144 (15) **JCC** 6

#### PRODUITS ÉTALONS

**TAO DE JADE**, (sfb), 2007, **ICC** 122 (12) **JCC** 4 **BDR** +5 (0,48) - Castré en 2011  
**TIGAN DE LA BAR**, (sfb), 2007  
**ULRICK DE LA FONTAINE**, (sfb), 2008 **BDR** +7 (0,49)  
**UNIQUE DIDO**, (cs), 2008  
**SHEITAN DU CHENE Z**, (z), 2009, **IDR** 108 (16) **BDR** +14 (0,51) - Castré en 2013  
**CALYPSO DU MILIEU**, 2012

**PRODUITS NON PARUS ANTERIEUREMENT**

**BALTHASAR**, h, bai, 2011, GRACE DU PERRAY  
**CHAMPION FONTAINE**, h, bai, 2012, MARGOT D'ORCIVAL

**DEAUVILLE DUFEUILLARD**, f, noipan, 2013, MAGIE DE LA FOLIE

**MONTE 2015** : Agréé, M. BENOIT BURBAN - 61360 VIDAI

65 juments saillies, 13 pleines, 4 vides, 43 résultats inconnus

**GAIA D ISELAY**, f., bai f., MAGIE DE LA FOLIE  
**GALAHAD DE THURIN**, m., bai, POESIE DE THURIN  
**GALITO DREAM**, m., bai f., LIVIA (CH)

**GALLION D'AUTEUIL**, m., bai f., NAVETTE DE RETZ  
**GLADIUS DEUS**, m., bai, OLGA DES PARMES  
**GUCCY BOY**, m., bai, IVOIRE DES GRANGES

**MONTE 2016** : même lieu, 69 juments saillies**SARANTOS (NL)** (kwpn), bai 1999 ÉLEVÉ AUX PAYS-BAS - KWPN numéro 9906211 - M. L. BAAS

par EMILION (NL) (kwpn) et HAROOM T (se) par LAROME (DE) (holst) et ARFARNMIRA (se) par RAMIRO (DE) (holst)

**ISO 154 (09) BSO +13 (0,62)** Entré au haras en **2012 - 26** produits immatriculés (16 SF), 4 indicés en SO, 2 indicés en CC, 1 présenté en hunter

**MONTE 2015** : Agréé, M. BENJAMIN CROISIER - 88170 GEMMELAINCOURT

11 juments saillies, 6 pleines, 5 résultats inconnus

**GETS FIRST BOY**, m., bai, REOLLE DE L'HUYNE

**GUINNESS DES LUTHIERS**, f., bai, NELFA DU ROZEL

**MONTE 2016** : même lieu, 8 juments saillies**SCENDIX (DE)** (han), noir 2003 ÉLEVÉ EN ALLEMAGNE - VHW numéro 316103703 - M. GUDRUN WENZEL

par STAKKATO (DE) (han) et DIXIE (han) par DINAR (DE) (han) et PINIE (han) par PIKOER (DE) (han)

**BSO +4 (0,47)** Entré au haras en **2009 - 40** produits immatriculés (23 SF), 6 indicés en SO, 1 partant en endurance

**PRODUIT ÉTALON**

**HUNTERS SCENDRO (DE)**, (han), 2007

**MONTE 2015** : Agréé, Mme CLAIRE BRESSON - 91480 VARENNES JARCY (☎ +331.69.00.21.35)

3 juments saillies, 1 pleine, 1 vide, 1 résultat inconnu

**GIGA ROYAL**, f., alezan, KAHILA

**SCHERIF D'ELLE** (sfa), bai 1984 ÉLEVÉ DANS LA MANCHE - M. ALEXIS PIGNOLET

par JALISCO B (sfa) et ALTESSE D'IRA (sfa) par PRINCE DU CY (sfa) et IRA par GALVESTON (tf)

**ISO 168 (96) JSO 6 BSO +3 (0,97) BCC +4 (0,57)** Entré au haras en **1989 - 290** produits immatriculés (281 SF), 218 indicés en SO, 20 indicés en CC, 12 indicés en DR, 2 partants en endurance, 37 présentés en hunter

**MEILLEURS PRODUITS INDICÉS**

**CABRI D'ELLE**, (sfa), m., 1990, **ISO 166 (09) JSO 6 ESO**  
**CAPRICE D'ELLE II**, (sfa), m., 1990, **ISO 168 (00) JSO 6**  
**DAHLIA MANCIAISE**, (sfa), f., 1991, **ISO 164 (99) JSO 6**  
**DRAGON DU VALON**, (sfa), h., 1991, **ESO**  
**FIDJI D'ELLE**, (sfa), h., 1993, **ESO**  
**FURIO DE VIMA**, (sfa), h., 1993, **ISO 146 (01) JSO 6 ESO**  
**GORKY ROUGE**, (sfa), m., 1994, **ISO 140 (02)**  
**GRAND COEUR D'ELLE**, (sfa), h., 1994, **ISO 143 (03) JSO 4 ESO**  
**GRIOTTE D'ELLE**, (sfa), f., 1994, **ESO**  
**ICARE D'ELLE**, (sfa), h., 1996, **ESO**

**JIPSIAN DE TALREST**, (sfa), m., 1997, **ISO 142 (08) ESO**  
**KATIA DU PRE**, (sfa), f., 1998, **ISO 146 (05)**  
**KING CAEL**, (sfa), h., 1998, **ISO 140 (07)**  
**LUMIERE D'AVRIL**, (sfa), f., 1999, **ISO 145 (14) JSO 6**  
**MILORD D'ELLE**, (sfa), m., 2000, **ISO 143 (09)**  
**MIRAGE D'ELLE**, (sfa), m., 2000, **ICC 159 (12)**  
**NIPPON D'ELLE**, (sfa), m., 2001, **ISO 172 (12) JSO 6**  
**NOUGAT DU VALLET**, (sfa), h., 2001, **ISO 180 (13) JSO 6**  
**OBI WANE KENOBOY**, (sfa), h., 2002, **ISO 145 (09) JSO 4**

**PRODUITS ÉTALONS**

**CABRI D'ELLE**, (sfa), 1990, **ISO 166 (09) JSO 6 ESO BSO +7 (0,87)**  
**CAPRICE D'ELLE II**, (sfa), 1990, **ISO 168 (00) JSO 6 BSO +5 (0,86)** - Mort en 2005  
**DRAGON DU VALON**, (sfa), 1991, **ISO 128 (98) JSO 4 ESO** - Castré en 2001  
**NIPPON D'ELLE**, (sfa), 2001, **ISO 172 (12) JSO 6 BSO +17 (0,90)**

**MONTE 2015** : Agréé, S.C.E.A. HARAS D'ELLE - 50680 MOON SUR ELLE (☎ +332.33.56.66.65)

4 juments saillies, 3 pleines, 1 résultat inconnu

**GABY D'ANGE**, m., bai, PERLE D'ANGE  
**GINO D'ELLE**, m., alezan, THEMIS DES PERRIERES

**GRILLON LOUVO**, m., alezan, OPUS LOUVO

**MONTE 2016** : même lieu, 1 jument saillie**SEABEA SWEET D'OR** (sfa), bai 2006 ÉLEVÉ EN ILLE-ET-VILAINE - M. HUBERT LEBRUN

par ELF D'OR (sfa) et NAVAJO D'OR (sfa) par QUIDAM DE REVEL (sfa) et CHEYENNE D'OR (sfa) par MUGUET DU MANOIR (sfa)

**ISO 138 (15) JSO 5 BSO +13 (0,62)** Entré au haras en **2010 - 44** produits immatriculés (42 SF), 3 indicés en SO, 1 indicé en CC

**MONTE 2015** : Agréé, S.C.E.A. LEBRUN ECURIE D'OR - 35350 ST MELOIR DES ONDES (☎ +332.99.89.11.69)

12 juments saillies, 7 pleines, 4 vides, 1 résultat inconnu

**GALANT D'OR**, m., alezan, SULTANE D'OR  
**GALLION D'OR**, m., bai, QUIPANE D'OR  
**GENTLEMAN D'OR**, m., bai, SALYRIA ROUGE

**GOLD D'OR**, m., bai f., OASIS D'OR  
**GOOD LUCK DU MONT**, m., bai, MESANGE DU MONT

**SECRET SEMILLY** (sfa), bai 2006 ÉLEVÉ DANS LA MANCHE - M. RICHARD LEVALLOIS

par DIAMANT DE SEMILLY (sfa) et JADE DES FONTAINES par JUS DE POMME (BE) (bwp) et NOBLESSE Z (DE) (han)

par NIGHT FEVER DU DON (sfa)

**ISO 140 (12) JSO 6 BSO +20 (0,61)** Entré au haras en **2015 - 2** produits immatriculés (2 SF)

**MONTE 2015** : Agréé, COOP.ELIA-PIERRY - 78610 LES BREVIAIRES (☎ +331.34.84.13.51)

7 juments saillies, 2 pleines, 5 résultats inconnus

**GUESS D'AVRIL**, f., bai, DAYTONA AJL

**GUESS DE LA VALERIE**, f., bai, UNIDESSE

**SECRET SINGER** (ps), noipan 1999 ÉLEVÉ DANS L'ORNE - PETRA BLOODSTOCK AGENCY LTD

par SINGSPIEL (IE) (ps) et SECRET DANCER (ps) par FABULOUS DANCER (US) (ps) et SECRETIVE (ps) par SECRETARIAT (US) (ps)

Gagnant en Plat Entré au haras en **2004 - 171** produits immatriculés (3 SF), 4 indicés en SO, 4 indicés en CC, 3 indicés en DR, 32 gagnants en CP (dont 7 en plat PS, 1 en plat AA, 24 en plat SF), 1 gagnant en AA, 39 gagnants en CO, 1 partant en endurance

**MONTE 2015** : Agréé, M. PHILIPPE THIRIET - 58340 CERCY LA TOUR

14 juments saillies, 10 pleines, 4 résultats inconnus

**GENDRE IDEAL**, m., bai, EPOUSE DU TAILLAN

**MONTE 2016** : Agréé, M. FREDERIC LE GALL - 22480 ST NICOLAS DU PELEM (☎ +332.96.29.70.64)

5 juments saillies

**SHALOUBET EYGALIERES** (sfa), bai 2006 ÉLEVÉ DANS LES BOUCHES-DU-RHONE - S.C.E.A. LE ROUCAS D'EYGALIERES

par BALOUBET DU ROUET (sfa) et IVOIRE DU TERTRE (sfa) par HAND IN GLOVE (US) (ps) et SULTANE DU TERTRE (sfa) par HIPPOMENE (sfa)

**BSO +4 (0,51) ICC 141 (14) JCC 6 IDR 130 (16) BDR +13 (0,50)** Entré au haras en **2013 - 5** produits immatriculés (5 SF)



**MONTE 2015** : Agréé, S.C.E.A. LE ROUCAS D'EYGALIERES - 13670 ST ANDIOL  
1 jument saillie, 1 pleine

**GOTTINE EYGALIERES**, f., alezan, GRALSGOTTIN (DE)

**MONTE 2016** : même lieu, 3 juments saillies

## SHAMAN DU YAM'S

(aacr), bai 2006 ÉLEVÉ DANS LE PAS-DE-CALAIS - M. YVES SIDLAREWICZ et Mme ANNE-MARIE SIDLAREWICZ par KAFKA BRUNEMONT (sfa) et MAESTRIA DE HERE (sfa) par URBAIN DU MONNAI (sfa) et LAURENTIDES (aa) par FARITCHOU (aa) **ISO** 147 (13) **JSO** 5 **BSO** +16 (0,56) Entré au haras en **2012 - 13** produits immatriculés (6 SF)

**MONTE 2015** : Agréé, S.A.R.L. HARAS DES PRINCES - 62730 LES ATTAQUES (☎ +333.21.85.01.53)  
4 juments saillies, 4 pleines

**GALACK D'AVRIL**, m., alezan, PALMA DU FRESNE

## SHOGOUN II

(sfa), bai 1984 ÉLEVÉ DANS LE CALVADOS - Mme SOLANGE LEFEVRE par NIGHT AND DAY (ps) et OPALINE DES PINS (sfa) par GARITCHOU (aa) et JASMINA (sfa) par ALME (sfa) **ISO** 184 (97) **JSO** 6 **ESO BSO** +4 (0,97) **BCC** +1 (0,68) Entré au haras en **1991 - 476** produits immatriculés (387 SF), 312 indicés en SO, 46 indicés en CC, 40 indicés en DR, 3 partants en endurance, 80 présentés en hunter

### MEILLEURS PRODUITS INDICÉS

**FLASH D'ARROS**, (sfa), m., 1993 **ESO**  
**GAIA DE COPPINGER**, (sfa), f., 1994, **ISO** 150 (00) **JSO** 6  
**GARDENIA DE L'ELFE**, f., 1994, **ISO** 143 (05)  
**HAMILTON GALANT**, (sfa), h., 1995, **ISO** 141 (09)  
**HARLEY DU TERTRE**, (sfa), h., 1995, **ISO** 144 (07)  
**HEROS D'ARROS**, (sfa), h., 1995, **ISO** 143 (01) **JSO** 6  
**HOOT GUN DALEX**, (sfa), m., 1995 **ESO**  
**SISSI (BE)**, (bwp), f., 1995, **ISO** 144 (05)  
**INTREPIDE DE MOYON**, (sfa), m., 1996, **ISO** 150 (04)  
**LANSQUENET DU BISP**, (sfa), m., 1999, **ISO** 145 (13)  
**LATIFOUNDIA**, (sfa), f., 1999, **ISO** 154 (11)  
**LEKENTUCKY D'AUROI**, (sfa), h., 1999, **ISO** 160 (06) **JSO** 6  
**LEO DU PRAIRIAL**, (sfa), h., 1999, **ISO** 168 (10)  
**LORQUESTE DE MOYON**, (sfa), m., 1999 **ESO**

**MADAME DE LAUJAC**, (sfa), f., 2000, **ISO** 143 (09) **JSO** 6  
**MAGICIENNE DU MELNIRE**, (sfa), f., 2000, **ISO** 140 (09) **JSO** 5  
**MIGHTY DE RIVERLAND**, (sfa), m., 2000, **ISO** 154 (13)  
**MILLE ET UNE NUIT**, (sfb), f., 2000, **ISO** 145 (08)  
**MUSE DE MILVRAULT**, (sfa), f., 2000, **ISO** 144 (07)  
**NAIROBI D'ARTEMIS**, (sfa), h., 2001, **ISO** 143 (11)  
**NECTAR D'ORANGE**, (sfa), h., 2001, **ISO** 150 (14)  
**NEDJMA DU PRAIRIAL**, (sfa), f., 2001, **ISO** 152 (11) **JSO** 6  
**NUIDIVINE**, (sfa), f., 2001, **ISO** 149 (08) **JSO** 6  
**OPGUN LOUVO**, (sfa), m., 2002, **ICC** 166 (12)  
**OREVOIR DOMAIN**, (sfa), f., 2002, **ISO** 143 (11) **JSO** 6  
**QOGOUN DES IBIS**, (sfa), h., 2004, **ICC** 141 (13) **JCC** 6  
**QUELEA D'EGLANTINE**, (sfa), f., 2004, **ISO** 143 (10) **JSO** 6  
**QUINOLA DE BRUTZ**, (sfa), f., 2004, **ISO** 147 (12)

### PRODUITS ÉTALONS

**FLASH D'ARROS**, (sfa), 1993, **ISO** 136 (00) **JSO** 5 **ESO BSO** +7 (0,60)  
**PINDEPICE DES ARAGIES**, (oc), 2003  
**P'OWA DE KELBRY**, 2003  
**QUARITCHOU DE KHAN**, (sfa), 2004  
**QUAROLIN DE LA VALLEE**, (sfa), 2004 - Castré en 2008  
**QUINTOMAS DU BISP**, (sfa), 2004

**MONTE 2015** : Agréé, M. YVES BERLIOZ - 14330 LE MOLAY LITTRY (☎ +332.31.21.66.11)  
1 jument saillie, 1 pleine

**GUN LOUVO**, m., bai, QUICK LOUVO

## SHOUPPYDAM DES HORTS

(sfa), bai 2006 ÉLEVÉ EN CHARENTE-MARITIME - M. HENRI MAUDET et M. THIERRY MAUDET par QUIDAM DE REVEL (sfa) et FLORYPSO DES HORTS (sfa) par LE TOT DE SEMILLY (sfa) et RASIA DE LA FORGE (aa) par UNICOL'OR (aa) **ISO** 120 (10) **JSO** 4 **BSO** +5 (0,88) Entré au haras en **2009 - 268** produits immatriculés (218 SF), 77 indicés en SO, 7 indicés en CC, 3 indicés en DR, 1 partant en endurance, 1 présenté en hunter

### PRODUITS ÉTALONS

**ACAJOU ROI DU MONCET**, 2010  
**APPY DANSE D'AUBIN**, 2010  
**AS DU LAK**, (oc), 2010  
**CASTING DE PI**, 2012

### PRODUIT NON PARU ANTÉRIEUREMENT

**FIGARI DE DORIE**, f, alezan, 2015, REVA DE MAZEROY

**MONTE 2015** : Agréé, S.A.R.L. HARAS DE HUS - 44390 PETIT MARS (☎ +332.40.72.38.38)  
2 juments saillies, 2 pleines

**GIN TONIC DE LA LOGE**, m., alezan, QALINE DE LA LOGE

**GUSTAV D'OCCITANIE**, m., bai f., KIPASS CHAMPBLANC

## SILVER KING D'AZUR

(sfb), bai 2006 ÉLEVÉ DANS LES BOUCHES-DU-RHONE - E.A.R.L. HARAS D'AZUR par JUMPY DES FONTAINES (fsf) et ODE PIERREVILLE (sfa) par CONCORDE (NL) (kwpn) et GALAXIE PIERREVILLE (sfa) par JALISCO B (sfa) **ISO** 131 (16) **JSO** 4 **BSO** +15 (0,66) Entré au haras en **2010 - 32** produits immatriculés (30 SF), 8 indicés en SO, 1 indicé en CC

**MONTE 2015** : Agréé, M. FRANCOIS XAVIER GOOSSE - 02220 BRAINE (☎ +339.64.33.32.39)  
4 juments saillies, 3 pleines, 1 résultat inconnu

**GUINNESS DU MAS**, m., bai, LUNE DE MAY

**MONTE 2016** : Agréé, E.A.R.L. HARAS D'AZUR - 13150 TARASCON (☎ +334.90.91.45.95)  
2 juments saillies

## SILVIO (DE)

(old), bai f. 1987 ÉLEVÉ EN ALLEMAGNE - VZOP numéro 330874187 - M. PAUL SCHOCKEMOHLÉ par SANDRO (DE) (holst) et GELBKATZE (old) par GEPARD (han) et RHODEDENDRON (DE) (old) par BALLYBOY (GB) (ps) **BSO** +5 (0,87) **BDR** +10 (0,65) Entré au haras en **2007 - 150** produits immatriculés (9 SF), 41 indicés en SO, 1 indicé en CC, 8 indicés en DR, 10 présentés en hunter

### MEILLEURS PRODUITS INDICÉS

**STERNSTUNDE (DE)**, (old), f., 1993, **ISO** 167 (03)

**SCAMPANO (DE)**, (han), h., 1998, **ISO** 152 (12)

### PRODUITS ÉTALONS

**SIR SHUTTERFLY (DE)**, (han), 2002 **BSO** +5 (0,74)  
**INDIANA JONES SGH (IT)**, (si), 2009

### PRODUIT NON PARU ANTÉRIEUREMENT

**FOREVER ROCK**, m, bai, 2015, RIVALE DES SERVOIS

**MONTE 2015** : Agréé, S.A.R.L. HARAS DES PRINCES - 62730 LES ATTAQUES (☎ +333.21.85.01.53)  
11 juments saillies, 6 pleines, 5 résultats inconnus

**GALAXIE D'ELFE**, f., noipan, NUIT D'ELFE  
**GAMINE ROSE DES VENTS**, f., bai, QUIERA DES MONTS

**GEMLAVIE S'CARPE DIEM**, f., noir, ROXANNE DE LA BORDE  
**GRAPHIT D'OUILLY**, m., bai f., ASET D'OUILLY

Mort en 2016

## SINGULAR LS LA SILLA (MX)

(oes), bai f. 2006 - SBLS numéro 4064169 par FERGAR MAIL (sfa) et SYBELLE (han) par STAKKATO (DE) (han) et LE JOLI (westf) par LANDADEL (DE) (holst) Entré au haras en **2015 - 8** produits immatriculés (7 SF)



**MONTE 2015** : Agréé, M. BERNARD PIERRE LE COURTOIS - 61390 BRULLEMAIL (☎ +332.33.28.42.56)  
16 juments saillies, 10 pleines, 1 vide, 5 résultats inconnus

**GALAPIAT DE PERHET**, m., al fon, NAUSICA DE PERHET  
**GINA MAIL**, f., bai, MATAHARI MAIL  
**GLORIANA J'ADORE**, f., bai, NEMANIA  
**GOOD LUCK D'AZ**, f., noipan, LORRY DES BEAUX

**GOODLUCK DU VILLARD**, m., al cui, KOBY DE ROY  
**GRAF GASPAS**, m., alezan, CELEBRITY EXPERIENCE  
**GUCCI DES MEULIERES**, f., noipan, BLOOM DES MEULIERES

**MONTE 2016** : même lieu, 7 juments saillies

### SISLEY DE LA TOUR VIDAL (BE) (sbs), alezan 2002 ÉLEVÉ EN BELGIQUE - SBS numéro 36303

par OGANO SITTE (BE) (sbs) et LADY CALVARO (BE) (sfa) par CALVARO (DE) (holst) et FIDJI DES CHAMPS (sfa) par PLURIEL (sfa)  
**ISO 155 (11) JSO 4 BSO +17 (0,91)** Entré au haras en **2006 - 154** produits immatriculés (100 SF), 90 indicés en SO, 4 indicés en CC, 3 présentés en hunter

#### PRODUIT ÉTALON

**BLANCASS VAN DE RIB**, 2011, **ISO 119 (16) BSO +10 (0,52)**

**MONTE 2015** : Agréé, Mme PAULE BOURDY DUBOIS - 03200 VICHY (☎ +334.70.31.78.39)

6 juments saillies, 4 pleines, 2 résultats inconnus  
**GERIKO D'AUROIS**, m., bai, CANDY GIRL 34 (DE)  
**GOOD LUCK DE LOECY**, m., alezan, REYKA DE VELICY

**GUERLAIN PLASSAY**, m., alezan, VERONE PLASSAY

**MONTE 2016** : Agréé, S.C.E.A. DE TOUT Y FAULT - 03500 LORIGES  
7 juments saillies

### SIWING DE TRIAVAL (sfa), al bru 2006 ÉLEVÉ EN SEINE-ET-MARNE - S.C.E.A. HARAS DE TRIAVAL

par BON AMI (BE) (sbs) et DARLING DELATRIADE (sfa) par ALME (sfa) et MISS GRANDRIEUX (sfa) par SUNNY BOY DU MESNIL (sfa)  
**ISO 137 (12) JSO 6 BSO +10 (0,70)** Entré au haras en **2010 - 31** produits immatriculés (27 SF), 11 indicés en SO, 1 indicé en CC, 1 présenté en hunter

#### PRODUITS NON PARUS ANTÉRIEUREMENT

**CLEA DE LA GAZO**, f, bai, 2012, FERIKA RENACCOISE

**COEURLINE DE LA GAZO**, f, al cui, 2012, VIRGULE DU RIAUJONCS

### SIXIEME SENS DU THEIL (sfa), bai 2006 ÉLEVÉ DANS LA MANCHE - Mme FRANCOISE RIVIERE et M. ALBERT HARDY

par QUIDAM DE REVEL (sfa) et MISS STAR DU THEIL (sfa) par PAPILLON ROUGE (sfa) et REELLE STAR (sfa) par STARTER (sfa)  
**ISO 119 (10) JSO 4 BSO +9 (0,59)** Entré au haras en **2015 - 3** produits immatriculés (1 SF)

**MONTE 2015** : Agréé, M. GASTON GABET - 59225 MONTIGNY EN CAMBRESIS  
1 jument saillie, 1 pleine

**GOLD HEART DU COMTE**, m., bai, BEAUTE DU TOULAY

### SKYROCK DU MILON (sfa), bai 2006 ÉLEVÉ DANS L'EUROPE - E.A.R.L. DU MILON

par DOLLAR DELA PIERRE (sfa) et HAVANE DES MIELLES (sfa) par VERDI (sfa) et SIRENE DES MIELLES (sfa) par STARTER (sfa)  
**ISO 138 (13) JSO 6 BSO +16 (0,61)** Entré au haras en **2014 - 3** produits immatriculés (2 SF)

**MONTE 2015** : Agréé, E.A.R.L. DU MILON - 27300 BERNAY (☎ +332.32.43.51.52)  
1 jument saillie, 1 pleine

**GALAXIE DU MILON**, f., bai, CASTELLA DU MILON

### SMATCH DE BLONDEL (sfa), alezan 2006 ÉLEVÉ DANS LA MANCHE - M. MICHEL RUEL

par CALVARO (DE) (holst) et MAPIERRE DE BLONDEL (sfa) par DOLLAR DELA PIERRE (sfa) et VERGONNE II (sfa) par PALADIN DES IFS (sfa)  
**ISO 151 (14) JSO 6 BSO +25 (0,61)** Entré au haras en **2012 - 24** produits immatriculés (24 SF)

#### PRODUIT NON PARU ANTÉRIEUREMENT

**D'UNE DE NUIT**, f, alezan, 2013, NUIT D'HA

**MONTE 2016** : Agréé, M. FRANCOIS LEVY - 21140 SEMUR EN AUXOIS (☎ +333.80.97.37.30)  
2 juments saillies

### SNAIKE DE BLONDEL (sfa), alezan 2006 ÉLEVÉ DANS LA MANCHE - M. MICHEL RUEL

par CALVARO (DE) (holst) et OLYMPIC CHAMPEIX (sfa) par VONDEEN (sfa) et PARIADE DE PIERRE (sfa) par JALISCO B (sfa)  
**ISO 168 (16) JSO 6 BSO +25 (0,66)** Entré au haras en **2011 - 19** produits immatriculés (19 SF), 6 indicés en SO

#### PRODUIT NON PARU ANTÉRIEUREMENT

**FOR FUN DE MALMAIN**, f, rouan, 2015, LUSITANIA DE MARS

**MONTE 2015** : Agréé, M. TIMOTHEE BAZIRE - 76740 BOURVILLE

1 jument saillie, 1 pleine

**GRAFTON JR**, m., alezan, INKA DU MANOIR

**MONTE 2016** : Agréé, E.A.R.L. HARAS DE LACKE - 14130 ST BENOIT D HEBERTOT (☎ +339.63.04.34.97)  
6 juments saillies

### SOIR D'AVRIL V (sfa), bai 1984 ÉLEVÉ DANS LA MANCHE - M. ALBERT LAISNEY

par COUNT IVOR (US) (ps) et BALSAMINE (sfa) par IBRAHIM et REVEUSE (sfa) par CENTAURE DU BOIS  
**ISO 138 (90) JSO 6 BCC +13 (0,88)** Entré au haras en **1989 - 586** produits immatriculés (448 SF), 319 indicés en SO, 159 indicés en CC, 65 indicés en DR, 1 gagnant en CP (dont 1 en plat SF), 2 gagnants en CO, 11 partants en endurance, 70 présentés en hunter

#### MEILLEURS PRODUITS INDICÉS

**CHAMPIGNY**, (sfa), m., 1990 **ESO**  
**DAIMIOS DU CAMP**, (sfa), h., 1991, **ISO 149 (01)**  
**DARLING DE GONTREY**, (sfa), f., 1991, **ICC 140 (02) JCC 6**  
**DIORRELLA DU MARAIS**, (sfa), f., 1991, **ISO 153 (98)**  
**DOCTOR D'OL**, (sfa), h., 1991, **ICC 149 (03)**  
**ESPOIR D'ANJOU**, (sfa), h., 1992, **ICC 144 (03)**  
**ESPOIR D'AVRILEE**, (sfa), h., 1992, **ICC 145 (99) JCC 5**

**FIRST TUDOR**, (sfa), f., 1993, **ISO 152 (04)**  
**FLAMME D'AVRIL II**, (sfa), h., 1993, **ISO 148 (07)**  
**GARDENE DU PLESSIS**, (sfa), f., 1994, **ISO 145 (03)**  
**HEDJAZ**, (sfa), h., 1995, **ISO 147 (09)**  
**KALIMA D'ALROBEN**, (sfa), f., 1998, **ICC 146 (07)**  
**NEVERS**, (sfa), h., 2001, **ICC 147 (11)**

#### PRODUITS ÉTALONS

**NICKEL DE BRENE**, (sfa), 2001, **ISO 134 (11) JSO 4 BSO +4 (0,60), ICC 135 (07) JCC 6 BCC +11 (0,42)**  
**QUOLIBET DU LACYDON**, (sfa), 2004

**MONTE 2015** : Agréé, M. JEAN MORNAND - 97355 MACOURIA (☎ +335.94.38.85.96)  
15 juments saillies, 7 pleines, 8 résultats inconnus  
**GAILLAC DU TEMONT**, m., bai, NATALIA DES FRESNES

**SOLIMAN (DE)** (han), noipan 2005 ÉLEVÉ EN ALLEMAGNE - VHW numéro 310002505 - M. KERSTIN ALBERS BUEKER  
par SANDRO HIT (DE) (old) et DANEA (han) par DONNERHALL (DE) (old) et ALHAMBRA (han) par ALABASTER (DE) (han)  
**IDR** 153 (13) **BDR** +30 (0,87) Entré au haras en **2008 - 239** produits immatriculés (69 SF), 16 indicés en SO, 9 indicés en CC, 53 indicés en DR

**PRODUITS ÉTALONS**

**SOLIMAN TADJOURA Z**, (z), 2009  
**ALEJANDRO D'YSBEL**, (cc), 2010 **BDR** +10 (0,48)

**PRODUITS NON PARUS ANTÉRIEUREMENT**

**FIDJ'GIRL DES PRESNES**, f, bai, 2015, FIDJI DE VOZIERIER

**FLORINE DU PRIEURE**, f, noir, 2015, CELLE (DE)

**MONTE 2015** : Agréé, S.A.R.L. HARAS DE HUS - 44390 PETIT MARS (☎ +332.40.72.38.38)

27 juments saillies, 16 pleines, 11 résultats inconnus

**G STAR MG**, f., noir, RHEA DE BOISAUBERT  
**GANDHARA SAINTE BARBE**, f., al fon, SAVANNE (NL)  
**GARBO DU CHENE SUE**, f., bai, IMAGE II  
**GAZELLE BIRMANE**, f., bai, LARA BIRMANE  
**GIVE ME FONTANGE**, m., bai, ORIANE DU CANDAS  
**GLADYS DU PRIEURE**, f., alezan, SCHALLIN (DE)  
**GOHENSTEIN LIP ST**, m., noir, DONAUMELODIE V KLOSTEROF (DE)

**GOLDIE DU PRIEURE**, f., bai f., CELLE (DE)  
**GOLDITTA D'AR MOR**, f., alezan, TERITTA (NL)  
**GOOD NIGHT D'HORSET**, f., bai f., PROSA 15 (DE)  
**GOSSIP DES BAISSES**, f., noipan, DONATELLA (DE)  
**GOTHANN DU BOIS LURIC**, m., bai, QUANELL DU BOILURIE  
**GRIS NOIR ENE HN**, m., bai, DOLCE VITA DE HUS (DE)

**MONTE 2016** : même lieu, 16 juments saillies

**SPARTAKHUS (DE)** (han), noipan 2004 ÉLEVÉ EN ALLEMAGNE - VHW numéro 312304204 - M. ADOLF FELDMANN  
par STAKKATO (DE) (han) et SARAH (han) par SHERLOCK HOLMES (han) et CARINA (han) par CALYPSO II (DE) (holst)  
**ISO** 130 (09) **JSO** 5 **BSO** +13 (0,88) Entré au haras en **2007 - 111** produits immatriculés (78 SF), 61 indicés en SO, 11 indicés en CC, 2 indicés en DR, 9 présentés en hunter

**MEILLEUR PRODUIT INDICÉ**

**ALTO DE VALLET**, m., 2010, **ISO** 140 (16) **JSO** 5

**PRODUITS ÉTALONS**

**ACTARUS COMPOSTELLE**, 2010 **BSO** +1 (0,46)  
**SCHWARTZ DU RIED Z**, (z), 2011

**MONTE 2015** : Agréé, S.A.R.L. HARAS DE HUS - 44390 PETIT MARS (☎ +332.40.72.38.38)

3 juments saillies, 3 pleines

**GAZOULLIS ST GREGOIRE**, f., bai f., SATINEE ST GREGOIRE

**GOLD DE LA BOUVERIE**, m., bai cl, HEVEA DE BOURRIERE

**SPIRIT OF SEMILLY** (sfa), bai 2006 ÉLEVÉ DANS LA MANCHE - M. RICHARD LEVALLOIS  
par DIAMANT DE SEMILLY (sfa) et AMOUR DE CHANTEPIE (sfa) par JEROBOAB (sfa) et REINE DE CHANTEPIE (sfa) par URIEL (sfa)  
**ISO** 141 (14) **JSO** 6 **BSO** +16 (0,72) Entré au haras en **2010 - 38** produits immatriculés (37 SF), 13 indicés en SO, 2 indicés en CC

**PRODUIT NON PARU ANTÉRIEUREMENT**

**FEROCE DE LA PLANEZE**, m, bai f., 2015, MELUSINE DE LA FEVRIE

**MONTE 2015** : Agréé, S.C.E.A. LEVALLOIS RICHARD - 50680 COUVAINS

4 juments saillies, 2 pleines, 2 résultats inconnus

**GARANDE DES PRES ROY**, f., alezan, JENNIE

**GOLIATH TEMPLIERS**, m., bai, OCEANE AU FRANCCLOS

**MONTE 2016** : Agréé, M. RICHARD LEVALLOIS - 50680 COUVAINS (☎ +332.33.05.31.44)

2 juments saillies

**SPOTLIGHT Z (DE)** (han), noir 1999 ÉLEVÉ EN ALLEMAGNE - VHW numéro 312342899 - MME BARBARA SCHAEFER  
par STAKKATO (DE) (han) et GWENDOLYN (han) par GRAF GRANNUS (DE) (han) et WERGA (han) par WERTHER (DE) (han)  
**ISO** 143 (10) **BSO** +10 (0,78) **IDR** 110 (12) **BDR** +12 (0,54) Entré au haras en **2007 - 34** produits immatriculés (18 SF), 23 indicés en SO, 6 indicés en CC, 3 indicés en DR, 6 présentés en hunter

**MEILLEUR PRODUIT INDICÉ**

**VAYA DE LACKE**, f., 2009, **ISO** 141 (16) **JSO** 6

**MONTE 2015** : Agréé, E.A.R.L. HARAS DE LACKE - 14130 ST BENOIT D HEBERTOT (☎ +339.63.04.34.97)

1 jument saillie, 1 pleine

**GOFFRETE DE LACKE**, f., bai, REINE DE KERGLENN

**MONTE 2016** : même lieu, 2 juments saillies

**STAKKATO (DE)** (han), bai 1993 ÉLEVÉ EN ALLEMAGNE - VHW numéro 319684593 - M. AUGUST MEYER  
par SPARTAN (han) et PIA (han) par PYGMALION (oes) et GOLDFEDER (han) par GOLDSTERN (han)  
**BSO** +14 (0,88) **BDR** +4 (0,49) Entré au haras en **2004 - 133** produits immatriculés (17 SF), 55 indicés en SO, 1 indicé en CC, 6 indicés en DR, 9 présentés en hunter

**MEILLEURS PRODUITS INDICÉS**

**SPOTLIGHT Z (DE)**, (han), m., 1999, **ISO** 143 (10)

**LUCIUS DE LA MEURTHE (DE)**, (han), m., 2001, **ISO** 152 (12) **JSO** 5

**RONALDO DE LA POMME**, (sfb), m., 2005, **ISO** 155 (16)

**PRODUITS ÉTALONS**

**SATISFACTION FRH (DE)**, (han), 1999 **BSO** +9 (0,46)  
**SPOTLIGHT Z (DE)**, (han), 1999, **ISO** 143 (10) **BSO** +10 (0,78), **IDR** 110 (12) **BDR** +12 (0,54)  
**STOLZENBERG (DE)**, (han), 1999 **BSO** +6 (0,60)  
**SHREK D'ENFER (DE)**, (han), 2001, **ISO** 136 (09) **BSO** +10 (0,72)  
**STAKKATO GOLD (DE)**, (han), 2001 **BSO** +7 (0,40)  
**SCENDIX (DE)**, (han), 2003 **BSO** +4 (0,47)  
**SPARTACUS (DE)**, (han), 2003 **BSO** +7 (0,42)  
**SPARTAKHUS (DE)**, (han), 2004, **ISO** 130 (09) **JSO** 5 **BSO** +13 (0,88)  
**STAKKATOL (DE)**, (old), 2004 **BSO** +16 (0,59)  
**FILOU DE MUZE (BE)**, (bwp), 2005  
**SAINT AMOUR II (DE)**, (han), 2009  
**BY CEIRA D'ICK**, 2011

**MONTE 2015** : Étranger, LIEU D'ELEVAGE EN BELGIQUE - BELGIQUE

4 juments saillies, 4 pleines

**GATSBY DE FUYSSIEUX**, m., alezan, PIN UP DU RIVAGE

**MONTE 2016** : Agréé, M. BERNARD PIERRE LE COURTOIS - 61390 BRULLEMAIL (☎ +332.33.28.42.56)  
6 juments saillies

### STENTHOR MORINDA

(sfb), baipie 2006 ÉLEVÉ DANS LE CALVADOS - Mme HERICA RAVEL  
par KRONOS D'OUILLY (sfa) et PATRICIA (NL) (kwpn) par ICO SUN (kwpn) et CHEETAH (oes) par RUBINSTEIN (oes)  
**ISO** 140 (12) **JSO** 6 **BSO** +13 (0,64) Entré au haras en **2010 - 33** produits immatriculés (19 SF), 8 indicés en SO

#### PRODUIT ÉTALON

**BANDIT DES GENETS**, 2011, **ISO** 120 (15) **BSO** +11 (0,47)

**MONTE 2015** : Agréé, Dr. Vét. ALEXANDRA LEBON - 14590 OUILLY DU HOULEY (☎ +332.31.63.49.26)  
8 juments saillies, 2 pleines, 6 résultats inconnus

**GAZELLE DES SABLES**, f., baipie, OPALE DE BOURGOGNE

**GUAPA DU DOMADOR**, f., baipie, BLUE MUSIC

**MONTE 2016** : même lieu, 1 jument saillie

### STORMY DE SIVRY

(sfb), gris 2006 ÉLEVÉ DANS LES ARDENNES - M. ROBERT NIVOIX et Mme GENEVIEVE NIVOIX  
par QUITE CAPITOL (DE) (holst) et IZARA DE SIVRY (sfa) par TRESOR DE CHEUX (sfa) et OKERA (sfa) par ST BRENDAN (GB) (ps)  
**ISO** 145 (12) **JSO** 6 **BSO** +8 (0,74) **ICC** 112 (10) **IDR** 101 (10) **BDR** +3 (0,45) Entré au haras en **2010 - 84** produits immatriculés (81 SF), 20 indicés en SO, 4 indicés en CC, 1 indicé en DR

**MONTE 2015** : Agréé, M. AURELIEN LAGUIDE - 69220 TAPONAS

4 juments saillies, 2 pleines, 2 résultats inconnus

**GAODI DE FARJONNIERE**, m., bai, PERLE NOIRE DU NIZY

**MONTE 2016** : même lieu, 2 juments saillies

### SUBLIM DES GREZILS

(sfb), alezan 2006 ÉLEVÉ DANS LA VIENNE - M. SERGE DEBIN  
par QUAPRICE BOIMARGOT QUINCY (DE) (holst) et ORE DES GREZILS (sfa) par SOCRATE DE CHIVRE (sfa) et KAGNOTTE DES GREZILS (sfa)  
par DOLLAR DU MESNIL (sfa)  
**ISO** 142 (16) **JSO** 4 **BSO** +11 (0,72) Entré au haras en **2009 - 45** produits immatriculés (32 SF), 13 indicés en SO, 3 indicés en CC

#### PRODUITS NON PARUS ANTERIEUREMENT

**FLEURE DES GREZILS**, f., noipan, 2015, TRINIDAD DU CAP

**FRIVOLE DES GREZILS**, f., alezan, 2015, VARIANE DES GREZILS

**MONTE 2015** : Agréé, M. PHILIPPE PERTUS - 17770 STE MEME (☎ +335.46.59.13.62)

5 juments saillies, 2 pleines, 3 résultats inconnus

**GALA DE TUS**, f., alezan, KALIA DES ORES

**GALAXY SUNSHINE**, m., alezan, SEXY SUNSHINE

**MONTE 2016** : Agréé, M. SERGE DEBIN - 86130 DISSAY (☎ +335.49.61.37.97)

5 juments saillies

### SULIMAN DE FETAN

(sfa), bai 2006 ÉLEVÉ DANS LE MORBIHAN - M. ERWAN ROBIN  
par DOLLAR DELA PIERRE (sfa) et HARMONY DE FETAN (sfa) par LE TOT DE SEMILLY (sfa) et SIRENE D'ESPOIR (sfa) par UKASE (sfa)  
**ISO** 139 (13) **JSO** 5 **BSO** +15 (0,64) Entré au haras en **2010 - 5** produits immatriculés (4 SF), 3 indicés en SO

**MONTE 2015** : Agréé, S.C.E.A. LA CAVALE BLEUE - 56450 THEIX (☎ +332.97.43.67.05)

3 juments saillies, 3 pleines

**GRINGO DE KERANGRE**, m., bai, KAY DES BRUMES

**MONTE 2016** : même lieu, 1 jument saillie

### SUNDAY DE RIVERLAND

(sfb), bai 2006 ÉLEVÉ EN CHARENTE - S.C.E.A. RIVERLAND  
par QUAPRICE BOIMARGOT QUINCY (DE) (holst) et OCTAVY (sfa) par DIAMANT DE SEMILLY (sfa) et BEBE DU CHATEAU (sfa)  
par GRAND VENEUR (sfa)  
**ISO** 136 (12) **JSO** 6 **BSO** +19 (0,81) Entré au haras en **2009 - 190** produits immatriculés (168 SF), 35 indicés en SO, 2 indicés en CC, 2 indicés en DR

#### PRODUITS ÉTALONS

**CAPRICE DE MONS**, (pfs), 2012

**DAKOTA DES SADETS**, 2013

#### PRODUITS NON PARUS ANTERIEUREMENT

**CLARINE VALLEDEI**, f., alezan, 2012, IDOLE DE LA LANDE

**DUBAI DU GUE**, m., bai, 2013, LAURIE DU COTIL

**ELLE JUMP**, f., gris, 2014, USTARITZ DU BAZIN (BE)

**ELLIOT D'HEBENE**, m., bai, 2014, JALOUSIE III

**FOX TROT RB**, m., bai, 2015, RADIANA

**MONTE 2015** : Agréé, S.A.S. HARAS BOIS MARGOT - 14590 LE PIN (☎ +332.31.31.64.03)

15 juments saillies, 13 pleines, 2 résultats inconnus

**GADGET DE BURELS**, m., bai f., JAVA D'OBBER

**GAIA DU JARDIN**, f., bai f., ALMA DU JARDIN

**GALANT DE MARVIC**, m., bai f., JORLANE DES MONCEAUX

**GANGSTER DES VIGNES**, m., bai, APPLE PIE GIBAY

**GAZELLE DE BAMA**, f., noipan, ULTIME DE BAMA

**GAZELLE DES NOIS**, f., alezan, PYROLYSE DES NOIS

**GENIVSDEROESBRUGGE**, m., bai, OSIRIS AUBERTOISE

**GOLDENCLOUD LAROSIRE**, m., bai, NYASSA DU TER

**GRENADINE BLONDE**, f., alezan, TOURMALINE BRUNE

**GRIFFIN DU SAULCY**, m., noipan, NIGELLE DU SAULCY

**GUCCI DES CHARMES**, f., alezan, THALIE DE MARS

**GYNTONIC DES PROYES**, m., bai, TYDJIE DES PROYES

**MONTE 2016** : même lieu, 25 juments saillies

### SUNSHINE DU PHARE

(sfa), alezan 2006 ÉLEVÉ DANS LA MANCHE - M. OLIVIER BROHIER  
par KANNAN (NL) (kwpn) et JALAPA III (sfa) par DOMINO DE MOYON (sfa) et FRAICHEUR DU SOIR (sfa) par LIEU DE RAMPAN (sfa)  
**ISO** 160 (16) **BSO** +18 (0,66) Entré au haras en **2015 - 21** produits immatriculés (6 SF), 8 indicés en SO

**MONTE 2015** : Agréé, M. OLIVIER BROHIER - 50500 BREVANDS (☎ +332.33.71.06.42)

12 juments saillies, 7 pleines, 5 résultats inconnus

**GAIA DU PHARE**, f., bai, UNANIME DU PHARE

**GALAXIE DU PHARE**, f., al bru, STAR DU PHARE

**GALILEO DE CHIVALLET**, m., bai, QUERIE LA GOUTELLE

**GAZELLE DU MONT**, f., alezan, SOURCE DE RAMPAN

**GREYS DE LA LORETTE**, f., noipan, NACREE DE SAIRE

**GUINNESS DE CHIVALLET**, f., bai, VIREVOLT DE CHIVALLET

**MONTE 2016** : même lieu, 25 juments saillies

### SUPER KRACK (BE)

(oes), bai 2006 ÉLEVÉ EN BELGIQUE - SBS numéro 11552 - MME CHRYSTEL RIBE  
par MADNESS (sfa) et CATAPULTE (BE) (sbs) par LIMBO (NL) (kwpn) et MUMARILLA (NL) (kwpn) par FEDOR (kwpn)  
**ISO** 152 (14) **JSO** 6 **BSO** +21 (0,73) Entré au haras en **2009 - 65** produits immatriculés (32 SF), 17 indicés en SO, 3 indicés en CC, 1 indicé en DR

**MEILLEUR PRODUIT INDICÉ**

ARLOY DE BEAUSEJOUR, m., 2010, ISO 144 (16) JSO 5

**PRODUIT ÉTALON**

ARLOY DE BEAUSEJOUR, 2010, ISO 144 (16) JSO 5 BSO +17 (0,55)

**PRODUIT NON PARU ANTÉRIEUREMENT**

FIZZ DES VERNELLES, f, bai, 2015, PIMS DES VERNELLES

**MONTE 2015** : Agréé, S.C.E.A. ELEVAGE DEUQUET - 18210 ST PIERRE LES ETIEUX (☎ +332.48.60.75.61)

8 juments saillies, 7 pleines, 1 résultat inconnu

GADGET, m., bai, ORALIE DE NANTUEL

GANDY, m., bai, OCEANE DES IBIS

GIRL FRIEND, f., bai f., SUNDAY CHANCE

GOYAVE, f., bai, VIOLEINE

GRHYSTEL DE BUSSET, f., isabel, DIAMOND CHANCE

GUS DE BEAUSEJOUR, m., bai f., CHEETA VAN HET HOFKENSHOF (BE)

**MONTE 2016** : même lieu, 2 juments saillies**SUSPENS FLOREVAL** (sfa), gris 2006 ÉLEVÉ DANS L'ESSONNE - E.A.R.L. HARAS DE FLOREVAL

par CLINTON (DE) (holst) et OSEILLE FLOREVAL (sfa) par DAMIRO B (NL) (kwpn) et DARLING DU ROCHOIS (sfa) par RIVAGE DU PONCEL (sfa) ISO 164 (16) JSO 6 BSO +21 (0,59) Entré au haras en 2012 - 12 produits immatriculés (12 SF)

**MONTE 2015** : Agréé, Mme MARIE-LAURE TOUROUL-CHEVALERIE - 33600 PESSAC

3 juments saillies, 2 pleines

GIVE ME TIME, m., bai, JUST IN TIME III

GLAM'S DE SUSPENS MTC, f., bai, KARANDIA (DK)

**MONTE 2016** : même lieu, 2 juments saillies**SYR DE ROMBIES** (sfb), bai 2006 ÉLEVÉ DANS LE NORD - Mme SYLVIE ROGEZ et Mlle AXELLE ROBERT

par KASHMIR VAN'T SCHUTTERSCHO (BE) (sbs) et CYRTHA DE FONTENIS (sfa) par QUIDAM DE REVEL (sfa) et KELELE (sfa) par NYKIO (sfa) ISO 112 (10) BSO +10 (0,63) Entré au haras en 2010 - 10 produits immatriculés (9 SF), 3 indicés en SO

**MONTE 2015** : Agréé, S.A.S. GENES DIFFUSION - 59500 FRAIS MARAIS (☎ +333.27.99.29.29)

3 juments saillies, 2 pleines, 1 résultat inconnu

GET UP DE PAZO, f., bai cl, PALOMA DU MONTOIS

GUESS DE BREUIL, f., alezan, ROANNE DE BREUIL

**MONTE 2016** : Agréé, Mme SYLVIE ROGEZ - 59244 CARTIGNIES

1 jument saillie

**TALIAN DE LA HACTIERE** (sfa), alezan 2007 ÉLEVÉ DANS L'ORNE - Mme MARTA VERGANI

par DIAMANT DE SEMILLY (sfa) et DAME DE LOYE (sfa) par QUAPPA (sfa) et BELIANN DE LOYE (\*aa\*) par PERDALIAN (\*aa\*) ISO 144 (13) JSO 6 BSO +14 (0,60) Entré au haras en 2015 - 1 produit immatriculé (1 SF)

**MONTE 2015** : Agréé, Mme MARTA VERGANI - 61120 TICHEVILLE (☎ +332.33.36.51.98)

2 juments saillies, 1 pleine, 1 résultat inconnu

GLORIA DE LA HACTIERE, f., bai, SIBELL DE LA HACTIERE

Castré en 2016

**TANGELO VAN DE ZUUTHOEVE (BE)** (wp), alezan 1996 - BWP numéro 162552 - M. RENE VETS

par NARCOS II (sfa) et OLYMPIA VAN DE KREKEBEKE (bwp) par LAUDANUM (ps) et RACYONA (bwp) par RAMIRO (DE) (holst) BSO +15 (0,82) Entré au haras en 2013 - 75 produits immatriculés (14 SF), 41 indicés en SO, 6 indicés en CC, 4 indicés en DR, 2 présentés en hunter

**MEILLEURS PRODUITS INDICÉS**

WONDER LADY (NL), (kwpn), f., 2003, ISO 158 (14)

ANNIKA B (NL), (kwpn), f., 2005, ISO 140 (13)

COLEMAN (NL), (kwpn), h., 2007, ISO 140 (13) JSO 6

**PRODUIT NON PARU ANTÉRIEUREMENT**

FINE FLEUR D'AIGUILLY, f, bai f., 2015, UATA (NL)

**MONTE 2015** : Agréé, Dr. Vét. MICHEL GUIOT - 08250 GRANDPRE (☎ +333.24.30.90.10)

14 juments saillies, 13 pleines, 1 résultat inconnu

GALAXIE D'ELLIPSE, f., alezan, HERIA D'ORION

GARBO DE HUS, f., gris, CAFE CREME (LU)

GENEVA FLAMINGO, f., alezan, BELINDA FLAMINGO

GET RICH D'ANCHAT, m., bai, BARACAT D'ANCHAT

GINKO D'OYALE, m., bai, OYALE DE LINE

GINOLA, m., bai, VELVET DU LYVET

GLORIA DU LYS, f., alezan, REDOWA FONTANEL

GOLDEN BOY D'ANCHAT, m., al br, QUALINE DU CHATEAU

GRAFFITI DE TALMA, m., bai, COMEDIE DE TALMA

GRANDGELO, m., alezan, ARTOLITA D Z (BE)

**MONTE 2016** : Agréé, S.C. TALMA STALLIONS - 08250 GRANDPRE

38 juments saillies

**TAQUIN DE L'EXTASE** (sfa), bai 2007 ÉLEVÉ DANS LA SARTHE - Mme ANGELIQUE LANGRENE

par HEARTBREAKER (NL) (kwpn) et PERLE DU GISORS (sfa) par LE TOT DE SEMILLY (sfa) et FINE CUP DU GISORS (sfa) par JALISCO B (sfa) ISO 137 (13) JSO 6 BSO +20 (0,57) Entré au haras en 2012 - 68 produits immatriculés (64 SF)

**PRODUIT NON PARU ANTÉRIEUREMENT**

DIAMOND D'AYNOHA, m, bai, 2013, QLEARING DE L'AINSE

**MONTE 2015** : Agréé, Mme ANGELIQUE LANGRENE - 72140 SILLE LE GUILLAUME

11 juments saillies, 6 pleines, 5 résultats inconnus

GALEA DE L'AER, f., bai f., QUIZZ DE KEROUÉ

GAME BOY VLB, m., bai, NOBLE STAR

GLOIRE DE CAUDART, f., alezan, ULANE DE CAUDARD

GRAAL DE TREHO, m., bai, ULTRA DE TREHO

GYPSY DE L'EMPERI, f., bai, JARRIVE DE LA LONDE

**MONTE 2016** : même lieu, 5 juments saillies**TARZAN DE BEAULIEU** (sfa), alezan 1985 ÉLEVÉ DANS LA MANCHE - M. AUGUSTE MOUCHEL

par HADJ A (aa) et GLYCINE (sfa) par QUASTOR (sfa) et TAMISE (sfa) par IDAS ISO 153 (93) JSO 6 BSO +6 (0,98) Entré au haras en 1990 - 639 produits immatriculés (543 SF), 460 indicés en SO, 99 indicés en CC, 81 indicés en DR, 2 présentés à l'attelage, 10 partants en endurance, 95 présentés en hunter



**MEILLEURS PRODUITS INDICÉS**

**DORA DU CRET**, (sfa), f., 1991, **ISO 144 (02) JSO 4**  
**FALAISE DU BASSIN**, (sfa), f., 1993, **ISO 148 (01) JSO 6**  
**FELINE DE CHANAY**, (sfa), f., 1993, **IDR 146 (03)**  
**FONTE DES NEIGES**, (sfa), f., 1993, **ISO 150 (06)**  
**ILDA DIMAVI**, (sfa), f., 1996, **ISO 150 (08) JSO 4**  
**JIPEY DARK**, (sfa), h., 1997, **ISO 169 (08) JSO 6 ISO**  
**KALMIE DU BASSIN**, (sfa), f., 1998, **ISO 148 (05) JSO 5**

**KREME DES NEIGES**, (sfa), f., 1998, **ISO 149 (06)**  
**LUTIN CROZE**, (sfa), h., 1999, **ISO 157 (11)**  
**MIKADO CROZE**, (sfa), h., 2000, **ICC 145 (07)**  
**MYRADE BATILLOTS**, (sfa), f., 2000, **ISO 144 (09)**  
**NALA DE BROUT**, (sfa), f., 2001, **ISO 146 (10)**  
**OPAL RONCHERES**, (sfa), h., 2002, **ISO 145 (14)**  
**QUELBORA MERZE**, (sfb), h., 2004, **ISO 172 (16)**

**PRODUIT ÉTALON**

**ECHZEZAUX**, (sfa), 1992, **ISO 127 (98) JSO 6** - Mort en 1999

**MONTE 2015** : National, FRANCE HARAS - 61310 LE PIN AU HARAS (☎ +332.33.12.12.50)

2 juments saillies, 2 pleines

**GALANTE DU CHENE**, f., bai, QUETSCHÉ DES NEIGES

**GAYA DU CHENE**, f., alezan, NANA D'ESCRIT

Mort en 2006

**TASSILI D'ELPEGERE**

(aa), bai 1985 ÉLEVÉ DANS LA CREUSE - M. DENIS MARCAIS

par FAST (\*aa\*) et LUTTEUSE (ac) par VERTUGADIN (aa) et MIFIESTA (ps) par SERIPHOS (ps)

**ISO 159 (97)** Entré au haras en **1993 - 95** produits immatriculés (20 SF), 56 indicés en SO, 15 indicés en CC, 6 indicés en DR, 4 partants en endurance, 7 présentés en hunter

**MEILLEUR PRODUIT INDICÉ**

**HASTON D'ELPEGERE**, (ac), h., 1995, **ICC 146 (06) JCC 6**

**PRODUITS ÉTALONS**

**HORACE CHAMPEIX**, (aa), 1995, **ISO 122 (02)** - Mort en 2014  
**REMIX DE LA LOUVOIRE**, (cs), 2005  
**STEEL OF MARCHE**, (pfs), 2006 - Castré en 2010

**PRODUIT NON PARU ANTÉRIEUREMENT**

**FAST D'ELPEGERE**, m, bai, 2015, ROSSLARE VAL DE MAI

Mort en 2015

**TAXI DRIVER**

(sfa), alezan 2007 ÉLEVÉ DANS LE CALVADOS - E.A.R.L. HARAS DE LA GISLOTÉRIE

par QUIDAM DE REVEL (sfa) et KAMTCHATKA (sfa) par LE TOT DE SEMILLY (sfa) et LORIPPIERRE (sfa) par Foudre de Guerre (sfa)

**ISO 136 (13) JSO 6 BSO +16 (0,60)** Entré au haras en **2012 - 26** produits immatriculés (24 SF)

**MONTE 2015** : Agréé, E.A.R.L. PERDEREAU TH - 72130 COULOMBIERS (☎ +332.43.33.56.44)

14 juments saillies, 9 pleines, 5 résultats inconnus

**GAELIS ONE**, f., alzmei, URANIS ONE  
**GAZOLINE DE LYR**, f., bai, PAILLOTE DE RAMPAN  
**GENIE DES RUETTES**, f., bai, ROSA DE LA CENSE

**GIPSY ONE**, f., alezan, VERY ONE

**GLORIA DE LA CENSE**, f., bai, QUIVA DE LA CENSE

**GOLD WIN MADELICE**, m., alezan, MULLENTINE MAGGIEMAY (IE)

**MONTE 2016** : même lieu, 10 juments saillies

**TELSTAR DE LA POMME**

(sfa), noipan 2007 ÉLEVÉ DANS LE CALVADOS - M. GEERT BAERTSOEN

par NABAB DE REVE (BE) (sbs) et NIMFE DE LA POMME (sfa) par FOR PLEASURE (DE) (han) et FRAGRANCE DE CHALUS (sfa)

par JALISCO B (sfa)

**ISO 149 (13) JSO 6 BSO +20 (0,70)** Entré au haras en **2011 - 97** produits immatriculés (87 SF), 12 indicés en SO, 1 indicé en CC, 1 indicé en DR

**PRODUITS NON PARUS ANTÉRIEUREMENT**

**FLORIMON DE DIAM**, m, alezan, 2015, PAQUITA DU MONT JOLY

**FRENCH KISS LAOUEN**, h, bai, 2015, KISS ME SUN

**MONTE 2015** : Agréé, M. GEERT BAERTSOEN - 14590 LE PIN (☎ +332.31.63.95.10)

4 juments saillies, 4 pleines

**GAIKA DE PELEY**, f., alezan, HURIOCA  
**GALAXY DE MALROY**, m., noipan, HAQUINA

**GATSBY LAOUEN**, m., baicor, KISS ME SUN

**GO HIGH DIVIN**, m., bai, HIGH DIVINA (SE)

**MONTE 2016** : même lieu, 1 jument saillie

**TENAREZE**

(aa), bai 2007 ÉLEVÉ DANS LE GERS - M. PATRICK SISQUELLE

par JAGUAR MAIL (sfa) et UTOPIE DU MAURY (aa) par QUATAR DE PLAPE (aa) et PELERINNE DU MAURY (aa) par JALIENNY (aa)

**ISO 118 (13) BSO +13 (0,56) ICC 154 (14) JCC 6 BCC +40 (0,42)** Entré au haras en **2013 - 45** produits immatriculés (27 SF)

**MONTE 2015** : Agréé, M. THIERRY FRUCHET - 85320 STE PEXINE

35 juments saillies, 15 pleines, 20 résultats inconnus

**G STAR PION PARA**, f., bai, PRALINE DE RIBAUD  
**GAIA DES JACQ**, f., alezan, LAZULITE D'EVEZIEUX  
**GANG STAR DE MU**, m., bai, MULTIPASS DE FORGE  
**GANJA D'AIROLLE**, f., noipan, LAURADA DU CHATEAU  
**GENAREZE DU GUSTIN**, m., bai, RIVOLI DE ROSAY

**GLASGOW BELLE QUEYRAC**, f., al bru, LABELLE DU VERRON

**GLINCKA FOREZ**, f., bai, KOKA DU FOREZ

**GOLD ILZE**, m., alezan, PURPLE COURCELLE

**GULIVER DES RONDETS**, m., bai, PIPLLETTE DES RONDETS

**G'YQUEM DES B**, f., bai f., RODINGOTTE DU PRE

**MONTE 2016** : même lieu, 18 juments saillies

**THAIS DE PEGASE**

(sfa), bai 2007 ÉLEVÉ EN L'EURE-ET-LOIR - S.A.R.L. AIR PEGASUS

par CALVARO (DE) (holst) et NIVEAL DE PEGASE (sfa) par EMIR PLATIERE (sfa) et QENOTTE (sfa) par GUILLAUME TELL (sfa)

**ISO 159 (16) JSO 6 BSO +21 (0,59)** Entré au haras en **2014 - 18** produits immatriculés (16 SF)

**MONTE 2015** : Agréé, S.A.R.L. AIR PEGASUS - 28320 BAILLEAU ARMENONVILLE (☎ +332.37.31.01.96)

22 juments saillies, 14 pleines, 1 vide, 7 résultats inconnus

**GAIA GOLLERIE**, f., gris, TABATA GOLLERIE  
**GET DU LESME**, m., aubere, IVRESSE DU LESME  
**GITANE DU BREUIL**, f., alezan, JESS DE LA CASANOVA (BE)  
**GLAM DE PEGASE**, m., bai, LISOU  
**GOLD SKY DE PEGASE**, m., bai, HEURAUZE

**GOOD BOY DU LESME**, m., al fon, MAROSAPA

**GOOD GUY D'AUTHUIT**, m., bai, VANITY BOIS MARGOT (BE)

**GOOD NIGHT DES PINS**, f., alezan, NUIT D'EOLE

**GRAND PRIX OUISTREHAM**, m., al bru, LOLA DE LISORS

**GUSTO DE CANTRAIE**, m., bai, IBERIADE D'HUBLAIS

**MONTE 2016** : même lieu, 12 juments saillies

**THUNDER VAN DE ZUUTHOEVE (BE)**

(wp), bai 1996 - BWP numéro 160654 - M. RENE VETS

par ARGENTINUS (DE) (han) et JURA VAN ST MAARTEN (sbs) par NIMMERDOR (NL) (kwpn) et LANDLADY (holst) par LANDGRAF I (DE) (holst)

**BSO +16 (0,83) BDR +13 (0,47)** Entré au haras en **2003 - 82** produits immatriculés (18 SF), 38 indicés en SO, 2 indicés en CC, 4 indicés en DR, 5 présentés en hunter



**MEILLEUR PRODUIT INDICÉ**

**CHERIE V DE BOSLANDHOEVE (BE)**, (bwp), f., 2002, **ISO** 149 (15)

**PRODUIT NON PARU ANTÉRIEUREMENT**

**FANCY DANCER**, m, bai, 2015, QUOLOMBIA DE VAINS

**MONTE 2015** : Agréé, Dr. Vét. MICHEL GUIOT - 08250 GRANDPRE (☎ +333.24.30.90.10)  
5 juments saillies, 3 pleines, 2 résultats inconnus

**GARANCE DU PARADIS**, f., bai, EVIDENCE DU PARADIS Z  
**GIZEH DE HUS**, f., bai, QUINDY DE KREISKER

**GRANDAME D'AUBIGNY**, f., baicer, TELDAME DE LA NUTRIA (MX)

**MONTE 2016** : Agréé, S.C. TALMA STALLIONS - 08250 GRANDPRE  
2 juments saillies

**TIBET TAME** (sfb), bai 2007 ÉLEVÉ DANS LA MANCHE - M. S.N.C. BROHIER

par ARS VIVENDI (DE) (holst) et TAMERVILLE (sfa) par KAYACK (sfa) et GEMINI (sfa) par TANAEEL (sfa)

**ISO** 137 (13) **JSO** 6 **BSO** +8 (0,64) Entré au haras en **2011 - 46** produits immatriculés (44 SF), 6 indicés en SO

**PRODUIT NON PARU ANTÉRIEUREMENT**

**DARIUS DE L'ARCHE**, m, noipan, 2013, LILLIWONG PAULOIS

**TIBETIN DES FORETS** (sfa), alezan 2007 ÉLEVÉ DANS LA MANCHE - M. FABRICE PARIS et M. GUY PARIS

par CORLAND (DE) (holst) et LICORNE DES FORETS (sfa) par VOLTAIRE (DE) (han) et GEKAS DES FORETS (sfa) par LE TOT DE SEMILLY (sfa)

**ISO** 139 (14) **JSO** 6 **BSO** +18 (0,62) Entré au haras en **2014 - 18** produits immatriculés (18 SF)

**MONTE 2015** : Agréé, S.C.E.A. PARIS - 50680 COUVAINS (☎ +332.33.05.81.14)  
2 juments saillies, 2 pleines

**GRIM D'ANGE**, f., alezan, L'OR DES ETANGY

**TIENANMEN D'ARGENCES** (sfa), bai 2007 ÉLEVÉ DANS LA MANCHE - M. PHILIPPE LECARDONNEL

par CANTURO (DE) (holst) et DAHLIA MANCIAISE (sfa) par SCHERIF D'ELLE (sfa) et UVÉE MANCIAISE (sfa) par URIEL (sfa)

**ISO** 150 (15) **JSO** 6 **BSO** +20 (0,60) Entré au haras en **2013 - 10** produits immatriculés (9 SF)

**MONTE 2015** : Agréé, M. PHILIPPE LECARDONNEL - 50200 SAUSSEY (☎ +332.33.07.92.04)  
4 juments saillies, 4 pleines

**GLORIA D'ARGENCES**, f., bai, VITA DOLCE D'ARGENCES  
**GLORYNIGHT DU NOUAS**, f., bai, CARAMIA (DK)

**GRIEZMANN D'ARGENCES**, m., bai f., QUE COUCOU D'ARGENCES  
**GUMBA MOUSSARDIERE**, m., bai, RUMBA DE LA ROQUE

**TINKA'S BOY (NL)** (kwpn), alezan 1989 ÉLEVÉ AUX PAYS-BAS - KWPN numéro 897275 - M. J.P. MUNTJEWERF

par ZUIDPOOL (kwpn) et ESPRIT (oes) par ZEUS EX GORDIOS (sfa) et URLOFFINE (oes) par ORLOF (se)

**BSO** +14 (0,98) **BCC** +17 (0,63) Entré au haras en **2005 - 769** produits immatriculés (468 SF), 450 indicés en SO, 44 indicés en CC, 16 indicés en DR, 47 présentés en hunter

**MEILLEURS PRODUITS INDICÉS**

**SHERAZADE DU GEVAUDAN**, (aacr), f., 2006, **ISO** 157 (16) **JSO** 6  
**SUNSHINE DE ROY**, (sfb), f., 2006, **ISO** 150 (16) **JSO** 6  
**TINKERBEL DE LA POMME**, (sfa), f., 2007, **ISO** 143 (16) **JSO** 6  
**TISELE DU PARK**, (sfa), f., 2007, **ISO** 153 (16) **JSO** 6

**INDIAN GOLD VAN DE KRUISE (BE)**, (wp), f., 2008, **ISO** 143 (16)  
**ABOU SIM BEL**, m., 2010, **ISO** 146 (16) **JSO** 5  
**ATOMIC D'AIGULLY**, m., 2010, **ISO** 142 (16)

**PRODUITS ÉTALONS**

**THRASH DE PEYRIAC**, (cs), 2007  
**TILIPPE LE BEL**, (aa), 2007 **BSO** +5 (0,60)  
**TINKA'S GAY**, (aa), 2007  
**TINKASBOY DU TEMPLE**, (sfa), 2007, **ISO** 116 (11) **BSO** +8 (0,70)  
**TINKA'S DREAM**, (aacr), 2008, **ICC** 134 (12) **JCC** 4  
**VAGABOND D'IRIAC**, 2009 - Castré en 2012  
**VIGO BOY DU VERNAY**, 2009, **ISO** 139 (15) **JSO** 6 **BSO** +17 (0,58) - Castré en 2016  
**VINI BOY LE TI'WAN**, 2009  
**VINKA'SBOY VERDUZANT**, (pfs), 2009  
**VIP DE CLEUDRAIN**, 2009, **ISO** 131 (15) **JSO** 5 **BSO** +14 (0,58)  
**VIRGA DE LAGROLON**, 2009 - Castré en 2014  
**ABOU SIM BEL**, 2010, **ISO** 146 (16) **JSO** 5 **BSO** +11 (0,55)  
**ADEQUAT DES COTEAUX**, 2010, **ISO** 107 (16) **BSO** +7 (0,57) - Castré en 2015  
**ARAMIS D'ARANDA**, 2010 **BSO** +1 (0,53)  
**ARIZONA'S DREAM**, 2010 - Mort en 2015  
**ASTROLABE DE MONTEGUT**, (aacr), 2010  
**ATINKAS DE L'AMARANTH**, 2010  
**TINCHEBRAY Z**, (z), 2010  
**BANCO DU NEVEZ**, 2011, **ISO** 102 (16) **BSO** +15 (0,49)  
**BLUE TINKA TILIA**, (pfs), 2011  
**CLIP DES CONTES**, 2012 **BSO** +11 (0,46) - Castré en 2016  
**DELTA D'ERADOR**, 2013 **BSO** +8 (0,40) - Castré en 2016

**PRODUITS NON PARUS ANTÉRIEUREMENT**

**CASSANDRA DE BACON**, f, bai cl, 2012, KEZIA DU DEFEY  
**ELTINKA DELISEE**, f, alezan, 2014, MITHRA D'AUDOUVILLE

**FASCIA**, f, alezan, 2015, NAMIRA DES PERRIERES  
**FLYBOY DE FONTENAY**, m, alezan, 2015, PIALA DES MONCEAUX

**MONTE 2015** : Agréé, Dr. Vét. FREDERIC NEYRAT - 01360 BELIGNEUX (☎ +334.72.25.77.92)  
7 juments saillies, 5 pleines, 2 résultats inconnus

**GABACHO SAVE**, m., aubere, NEVADA D'HORSET  
**GINGER CHIANTI**, f., al bru, JAMINA DE LIVOYE

**GINKA'S BOY CHIANTI**, m., alezan, JAMAIQUE DE NEUILLY  
**GOEMON DES PERRIERES**, m., alezan, NICOMEA DES PERRIERES

**MONTE 2016** : Agréé, Dr. Vét. FREDERIC NEYRAT - 01320 CHATENAY  
5 juments saillies

**TINO DE NOUVOLIEU** (aacr), bai 2007 ÉLEVÉ EN MEURTHE-ET-MOSELLE - M. MICHEL GASPARD

par KING SIZE (aa) et KIADY NOUVOLIEU (sfa) par EFLE DE B'NEVILLE (sfa) et LADY DE LA HART (sfa) par DUC DE THURIN (sfa)

**ISO** 146 (16) **JSO** 6 **BSO** +15 (0,58) Entré au haras en **2013 - 8** produits immatriculés (8 SF)

**MONTE 2015** : Agréé, M. BENJAMIN CROISIER - 88170 GEMMELAINCOURT  
3 juments saillies, 2 pleines, 1 résultat inconnu

**GATCHINA**, f., bai f., PEARL MOUSSURE

**GOLDENBOY DU TERROUIN**, m., bai f., KAN'ELLE DU TERROUIN

**MONTE 2016** : même lieu, 6 juments saillies

**TIP TOP DE LA RONELLE** (sfa), noipan 2007 ÉLEVÉ DANS LE NORD - M. EMMANUEL MORNEAU et M. MAXIME MORNEAU

par CHIN CHIN (DE) (holst) et PIN UP DE LA RONELLE (sfa) par ADELFOF (BR) (fsf) et DIRKA DE SERIEL (sfa) par LAMA DES LANDES (sfa)

**ISO** 149 (16) **JSO** 6 **BSO** +23 (0,64) Entré au haras en **2011 - 28** produits immatriculés (10 SF), 4 indicés en SO

**MONTE 2015** : Agréé, S.A.S. GENES DIFFUSION - 59500 FRAIS MARAIS (☎ +333.27.99.29.29)

16 juments saillies, 12 pleines, 4 résultats inconnus

**GANDHI CATINIERE**, f., bai, PALEA TONIC  
**GENTLEMAN DE L'ÉODE**, m., al bru, ESTRELLA SUNDAY (DE)  
**GINGER DE LA RONELLE**, f., bai, LESLIE DU TERME  
**GITANE D'ARROUISE**, f., alezan, IDEALE NORMANDE

**GLUE**, f., bai, MERVEILLE DU ROCH  
**GOOD MORNING D'ANNAY**, m., noipan, GUIMAUVE NICOLAS  
**GRIMM DE CHEMA**, f., bai, OASIS ROYALE

**MONTE 2016** : même lieu, 14 juments saillies

**TOBAGO CHEVRIER**, gris 2007 ÉLEVÉ DANS LE CHER - Mme MARIE-LAURE GOUIN DEUQUET

par CLINTON (DE) (holst) et UCARNUTE (DE) (han) par CARNUTE (sfa) et GRANINI (han) par GRANNUS (han)

**ISO** 150 (14) **JSO** 6 **BSO** +19 (0,79) Entré au haras en **2011 - 195** produits immatriculés (187 SF), 35 indicés en SO, 1 indicé en CC

#### PRODUITS ÉTALONS

**CHA CHA MAISONNAIS**, 2012  
**DOPPLER D'ANGIBAUT**, 2013

#### PRODUITS NON PARUS ANTÉRIEUREMENT

**CHIPIE DE VILLIERS**, f, bai, 2012, HERBE BLEUE  
**DIVA DE VOUGON**, f, bai, 2013, SWANN DE NANTUEL

**FASHION DE VIRTON (BE)**, f, bai, 2015, ROXANE DE VIRTON

**MONTE 2015** : Agréé, E.A.R.L. HARAS DU VAL D ARNON - 18160 LA CELLE CONDE (☎ +332.48.60.16.37)

65 juments saillies, 47 pleines, 3 vides, 15 résultats inconnus

**G REVEZ D'HEL**, f., alezan, SUMPPIE DU ROZEL  
**GABIE DE PRISSEY**, f., bai, MILADY DE PRISSEY  
**GAIA DE ROQUELINE**, f., gris, VAILLANTE DU CHANU  
**GALAXIE DE NANTUEL**, f., gris, VOLGA DE NANTUEL  
**GALILEO DE BREKKA**, m., gris, TISCA DU GISORS  
**GAMBILLE DU JOBLANC**, f., gr fer, MAMBO DU JOBLANC  
**GAMORA DE SEZILLES**, f., gr fer, QUELLE STAR V POTTELBERG (BE)  
**GANNA DE BARMONT**, f., bai, LAPHELIE D'HEURTELOUP  
**GANESH EDB**, m., gris, EBEL (NL)  
**GARDENIA DU LOZON**, f., bai f., MARITIME DU LOZON  
**GASBY JUMP**, m., gris, COSSETTE DU DOMAINE Z (BE)  
**GAZELLE DE NOZIERE**, f., bai, PALADINE DE NUIT  
**GEAULIMOME VALMARGO**, f., bai, OPALINE DU FOREZAN  
**GEM TWIST LA BREVIE**, f., gris, NANNY DES HAYETTES  
**GENTLEMAN DELBLI**, m., bai, SAVANA  
**GIN COSMIC**, m., baimel, PENELOPE DU MAZES  
**GIRL IXE'SSE**, f., bai f., JULIANA IXE  
**GLAMOUR DU LYS**, m., gris, ALHAC DE FLORA LYS  
**GLORIA CHAMPEIX**, f., gris, VIOLETTE ROUGE  
**GO FOR FUN**, f., bai f., TOSCANE D'AUBRIE  
**GOA CANA**, f., bai f., FEINE WICKY (DE)

**GOA NANTUEL**, f., gris, QUOCAINE DE COURCY  
**GOLD DE CASTEL**, f., alezan, NORDICA BLEU  
**GOLDORAK DU MONTCEAU**, m., bai f., MY LOVE DE KREISKER  
**GOLDWINA**, f., bai, LARISTOTE  
**GOOD STAR DU PAVILLON**, f., noimel, OSTRIA DES SOURCES  
**GORKI DU TREFLE**, m., baimel, VOLGA DU TREFLE  
**GOSPEL DE BELLEFOND**, m., bai f., NIEWS DE LAYE  
**GOTHAM DE LA BORDERIE**, m., gr fer, JASMINE DES LAQUAIS  
**GOTHAM DE SABA**, m., gris, PERLE DU REPAIRE  
**GOTHAM DU MOULIN**, m., bai, OLD'UP  
**GOYA LA BOHEME**, m., gris, TALLINN LA BOHEME  
**GRANITE DU CHARPREAU**, m., noipan, QUALINEA DU CHARPREAU  
**GRAVURE DE B'NEVILLE**, f., gris, PERLE DE B'NEVILLE  
**GREEN DE MIGNOT**, m., gr cl, OLEA DE MIGNOT  
**GRETA DE BREKKA**, f., gris, STAR D'LA ROUSSERIE  
**GRIEZMANN DE VIRTON**, m., gris, ROXANE DE VIRTON  
**GRIMALDI DE VIRTON**, m., gris, GEMINI DE VIRTON (BE)  
**GRYNGO DE BEAUVAIL**, m., bai, PEPYTE DE BEAUVAIL  
**GUENOLA DU TILLEUL**, f., baimel, A LITTLE STAR  
**GUEST MONTGOTHIER**, m., bai, RENIE'S LADY (NL)  
**GUSTO DU TREFLE**, m., bai f., OSTAR D'YSIEUX

Castré en 2015

**TODT UN PRINCE** (sfa), alezan 2007 ÉLEVÉ DANS LE PAS-DE-CALAIS - M. MARIUS HUCHIN et Mme DANIELLE HUCHIN

par BALOUBET DU ROUET (sfa) et KLAIRE D'HONVAULT (sfa) par CLAIR DE B'NEVILLE (sfa) et GITANE D'HONVAULT (sfa)

par QUAM DE LA LANDE (sfa)

**ISO** 130 (13) **JSO** 6 **BSO** +19 (0,60) Entré au haras en **2013 - 41** produits immatriculés (41 SF)

**MONTE 2015** : Agréé, M. RICHARD LEVALLOIS - 50680 COUVAINS (☎ +332.33.05.31.44)

22 juments saillies, 16 pleines, 1 vide, 5 résultats inconnus

**GADGET DE BREMOY**, m., alezan, VIVA DE BREMOY  
**GAIA GUS DE BO M**, f., alezan, LIS DU PUY NOIR  
**GALTIKA DU PERRON**, f., bai, SAGA DE LA CENSE  
**GALUPPI DE FRITOT**, m., alezan, SYMPHONIE DE FRITOT  
**GAMING DE BEAUREVOIR**, f., bai f., ZANUSCHKA (NL)  
**GANDHY PAINBENIT**, m., alezan, AVANE DU PAINBENIT  
**GELISSIA DE GRANDRY**, f., bai, MELISSA SILVA

**GIGY UNE PRINCE**, f., alezan, VIENTIANE UNE PRINCE  
**GLAMOUR DU CAIRES**, f., bai, BRONCA D'ARAGON  
**GLEN CAUX DE BELHEME**, m., baicer, IMPERTINANTE  
**GOLD DU RUISSEAU**, m., alezan, OLISTAR  
**GREY DE LAURE**, m., alezan, AZZURA DE LAURE  
**QUICKY DE BREMOY**, f., bai, QUICKY DES IBIS

**MONTE 2016** : même lieu, 5 juments saillies

**TOLDO DU BANNEY** (sfb), alezan 2007 ÉLEVÉ EN HAUTE-SAONE - Mme SOPHIE DELFORGE et Dr. Vét. MICHEL GABILLOT

par CROWN Z (BE) (z) et HARDIE DU BANNEY (sfa) par OURAGAN DE BAUSSY (sfa) et LISEBETH (sfa) par FAIR PLAY III (sfa)

**ISO** 121 (13) **JSO** 4 **BSO** +12 (0,59) Entré au haras en **2015 - 5** produits immatriculés (3 SF)

**MONTE 2015** : Agréé, Dr. Vét. FREDERIC GABILLOT - 70300 LUXEUIL LES BAINS (☎ +333.84.40.12.36)

9 juments saillies, 5 pleines, 4 résultats inconnus

**GENELIE DE ROSET**, f., alezan, TESTAROSSA DE ROSET  
**GENIUS DEROCHETAILE**, m., bai, LATINADE ROCHETAILEE

**GLASGOW DU GENELEY**, m., al bru, ORIANE DE L'ABBAYE

**MONTE 2016** : même lieu, 10 juments saillies

**TOP GUN SEMILLY** (sfa), bai 2007 ÉLEVÉ DANS LA MANCHE - M. RICHARD LEVALLOIS

par QUAPRICE BOIMARGOT QUINCY (DE) (holst) et TATI DU PALIS (sfa) par MUGUET DU MANOIR (sfa) et LONGITUDE (sfa) par UKASE (sfa)

**ISO** 140 (13) **JSO** 6 **BSO** +15 (0,81) Entré au haras en **2011 - 279** produits immatriculés (270 SF), 34 indicés en SO, 1 indicé en CC

#### PRODUITS ÉTALONS

**CASOAR DE BANCE**, 2012  
**CRESUS DE BANCE**, 2012

#### PRODUIT NON PARU ANTÉRIEUREMENT

**FLAM DU LEVANT**, h, bai, 2015, MENEMGOZ

**MONTE 2015** : Agréé, S.C.E.A. LEVALLOIS RICHARD - 50680 COUVAINS

22 juments saillies, 18 pleines, 4 résultats inconnus

**GAIA DU PLESSI**, f., bai f., PENELOPE DE LA TRIGAL  
**GALAXIE DE MONTIRLY**, f., bai, JOYEUSE DE SEVES  
**GALICE DES FONTAINES**, f., bai, SONIA DES FONTAINES  
**GALICIA DE L'ABBAYE**, f., bai, PANAMA DE L'ABBAYE  
**GALLAWAY ST JEAN HE**, m., bai, PIALOTA ST JEAN  
**GALYS DE L'ABBAYE**, m., bai, LYS DE L'ABBAYE  
**GARENCE DE L'ABBAYE**, f., bai, ORLANE DE L'ABBAYE  
**GEM GUN DE CHAUMENCON**, m., bai f., TREVE DE TOSCANE  
**GENIE DES CHENES**, f., bai, UDISONNE DE L'ABBAYE  
**GENYUS DE BEAUVAIL**, m., bai, ROXANE DE BEAUVAIL

**GET LUCKY DU MASCARET**, m., bai, QUEENS DE LA FOLIE  
**GET UP D'OR**, m., bai, CALIOPEE D'OR  
**GHOST DE KASAN**, m., bai, SAKKARAH (DE)  
**GLAMOUR DE L'ABBAYE**, f., bai, QUIME DE LA MOIGNERIE  
**GOUTLY DROMELLE**, m., bai, QUIKODI DROMELLE  
**GRACIEUSE DU BISSON**, f., bai, NOISETTE DU BISSON  
**GROOVE DE LA PRISE**, m., bai, URIELLE DU HERON  
**GUAYAQUIL**, m., bai cl, GYPSIE II  
**GUSS DU KREUZEL**, m., bai, KALZONE D'OZ

**MONTE 2016** : Agréé, M. RICHARD LEVALLOIS - 50680 COUVAINS (☎ +332.33.05.31.44)  
24 juments saillies

### TOP TEN DU GERY (sfa), alezan 2007 ÉLEVÉ DANS LES DEUX-SEVRES - Mile INES GAUFFRETEAU

par ILVIEN DES MIELLES (sfa) et VALINTE DEPAULSTRA (sfa) par ALME (sfa) et INFANTE DE PAULSTRA (sfa) par MEXICO (sfa)  
**ISO** 130 (13) **JSO** 6 **BSO** +8 (0,65) Entré au haras en **2011 - 33** produits immatriculés (29 SF), 5 indicés en SO

#### PRODUIT NON PARU ANTÉRIEUREMENT

**DELTA DULOGISDULATTAY**, h, alezan, 2013, GRANDE OURSE III

### TOPINAMBOUR (NL) (kwpn), alezan 2000 ÉLEVÉ AUX PAYS-BAS - KWPN numéro 5555 - M. A. WOUTERS VD OUDENWELJER

par HEARTBREAKER (NL) (kwpn) et NAVARETTO (kwpn) par VENEUR DU LUC (sfa) et HOLLYDE (oes) par WISCONSIN (oes)  
**ISO** 169 (10) **BSO** +22 (0,55) Entré au haras en **2014 - 33** produits immatriculés (32 SF)

**MONTE 2015** : Agréé, S.C.E.A. MEGRET GENEVIEVE - 14130 CLARBEC

46 juments saillies, 24 pleines, 2 vides, 20 résultats inconnus

**GABANO DU VOIDRAY**, m., alezan, RADIA DES MARES  
**GAIA DU LIROT**, f., bai, UNELLE DE BELHEME  
**GAUIS DES JACQ**, m., alezan, IBLIE DE BRENNE  
**GALA DE OUISTREHAM**, f., al cui, VIOLINE DE OUISTREHAM  
**GALLANT OUISTREHAM**, m., alezan, RIVA DE OUISTREHAM  
**GAMIN DU ROUET**, m., al bru, QUALITE DU ROUET  
**GANDHY**, m., bai, KYOWA DU BREAUX  
**GEMME DE CIRCEE**, f., bai, GRETEL DU RIETZ  
**GEOLLY GIRL**, f., alezan, VERY NICE GIRL  
**GIACOMO GEM**, m., alezan, MINNIE STAR  
**GIRLY DU MAS**, f., bai, BEAUTY DU FIEF

**MONTE 2016** : même lieu, 69 juments saillies

**GIRLY STAR DU MILON**, f., alezan, QUEEN STAR DU MILON  
**GIVENCHY DU LESME**, f., bai, JAVA DU LESME  
**GLASGOW DU PHARE**, m., alezan, COMETE DU PHARE  
**GLORIOSO D'HARYNS**, m., bai, VICTORIE M (NL)  
**GOLDFINGER GEM**, m., alezan, GEKAS DES FORETS  
**GOSPEL DU POUVILLA**, m., bai, FANOUD'ARZELIERS  
**GRACE DES MONTAGNES**, f., alezan, JANITA DE BREKKA  
**GRENAT DE BRESSAC**, m., bai, JADE DE BRESSAC  
**GRENAT DE L'ISLE**, m., alezan, NATTE DE L'ISLE  
**GRISY II GRISY**, f., bai, URGENTINA DE GRISY  
**GWENVA GYDA'I GILYDD**, f., al crl, TO GETHER

### TORNESCH (NL) (kwpn), bai 2000 ÉLEVÉ AUX PAYS-BAS - KWPN numéro 530

par LUX Z (DE) (han) et NINERTA (kwpn) par ACHILL LIBERO H (holst) et INERTA (holst) par CALETTO (DE) (holst)  
Entré au haras en **2011 - 146** produits immatriculés (128 SF), 3 indicés en SO

#### PRODUITS NON PARUS ANTÉRIEUREMENT

**FLAMMIC AR KERSAUSON**, f, alezan, 2015, MYRTILLE DU PERCHOT  
**FLORIDA DE BEAUFOR**, f, bai, 2015, BALERINA DE BEAUFOR

**FRIPON DU GUE**, m, noipan, 2015, QUETSCHÉ DU GUE

**MONTE 2015** : Agréé, M. RICHARD LEVALLOIS - 50680 COUVAINS (☎ +332.33.05.31.44)

114 juments saillies, 87 pleines, 1 vide, 26 résultats inconnus

**G ENVIDEL DES ETANGS**, f., bai, NOBLESSEOBLIGE DEFIEF  
**GABIN DE COURCEL**, m., bai, KOLEA DU CHATEAU  
**GADOURA DU PARC**, m., bai, RIVIERE DU PARC  
**GAIA SEMILLY**, f., alezan, ME TOO DE SEMILLY  
**GALANT DE LA COUR**, m., alezan, ALOUETTE DE LA COUR  
**GALAXIE AGLIS**, f., bai, PAMPA SEMILLY  
**GALAXIE D'AMY**, f., alezan, QUERELLE D'AMY  
**GALAXIE DES FORETS**, f., bai, ATHENA DES FORETS  
**GALAXIE DU FEU**, f., bai, PREMICE DU FEU (DE)  
**GALIANA DES POSSIBLES**, f., bai, QUALITEE DE CASTEL  
**GALILEE DU VALLAVAN**, f., bai f., PRISCA DE PERRAZ  
**GALILEO CHERY**, m., bai f., QUISS QUISS CHERIE  
**GALINETTE DELA BRESSE**, f., bai, HALOWEEN D'ANCHIN  
**GALLIANO SEMILLY**, m., bai f., JIMINY DU GISORS  
**GALTERO DE ST MARTIN**, m., bai, SACREE DE ST MARTIN  
**GAMEBOY DU MONT D'OR**, m., alezan, ORIGINALE GIRL  
**GANDHI DU CEDRE**, m., baicer, QUIVAS DUCAS  
**GANGSTER RAMPIGNON**, m., alezan, KAHIMA HOGUE  
**GATAKA DU MONTCEAU**, f., bai f., CYBELE DU MONTCEAU  
**GATCHINA DE LA CENSE**, f., bai f., BLACKPEARL DELA CENSE  
**GAVINA DORCEL**, f., bai, VINEA DORCEL  
**GAWONII AXOURIT**, m., noipan, NOLWEN D'ESTEA  
**GAZELLE DES FONTAINES**, f., bai, LASKINE DES HAYETTES  
**GAZELLE DU MARRONIER**, f., bai f., PERLE D'OPAL  
**GEISHA DE VERT**, f., bai, DIANN DE VERT  
**GENTLEMAN DE LA TOUR**, m., bai, QUI VA LA DE LA TOUR  
**GENTLEMAN DES ISLOTS**, m., bai, DROSERA D'ARIEL  
**GENTLEMAN DU GEAI**, m., bai, TANELLE DE VESQUERIE  
**GERONIMO DU CLOS**, m., bai, GHANA DE LESMEN  
**GERSHWIN DES IFS**, m., bai, QUELIKA DES IFS  
**GESSE D'ARIEL**, f., alezan, DORINE D'ARIEL  
**GET AWAY EC**, f., bai, TURKOISE DU VERCOL  
**GHICAGO DES ISLOTS**, m., alezan, NYMPHE DU ROZEL  
**GIGHA DE GADSBY**, f., bai, LUTINE DE GALESTE  
**GIN TONIC DE MALICAZ**, m., bai f., OPALE DU GISORS  
**GINA DES FAY**, f., alezan, UTOPIE KALONE  
**GINTONIC D'AMY**, f., gris, RIPOSTE D'AMY  
**GIRANDOLE**, f., bai, PRISKA FLOREVAL

**MONTE 2016** : même lieu, 104 juments saillies

**GIVENCHY SEMILLY**, f., baimel, JIMINY DU GISORS  
**GLAMOUR DE LA CENSE**, f., bai, VODKA DE LA CENSE  
**GLASGOW DE LA COUR**, m., alezan, FOLIE DE LA COUR  
**GO DU MIRAL**, m., bai f., TERRE DU MIRAL  
**GOLD DE L'ENCLOS**, f., bai, TANGO (NL)  
**GOLD EAGLE HDN**, m., bai f., THE STAR DE GROOM  
**GOLD GABANA**, f., alezan, TCHABANE  
**GOLD STAR DE XARI**, f., alezan, KERMESE D'ANCTEVILLE  
**GOLDEN BOY DU DEFI**, m., alezan, KATALINA GRINGA  
**GOLDEN BOY SEMILLY**, m., alezan, ETOUPE II  
**GOOD BOY DES BESNARDS**, m., bai, STELLA LYGH  
**GOOD LUCK DU LOUET**, m., bai f., NEFTERY FLY LY  
**GOODFEELING**, m., bai, MEADOW DE L'OTHAIN  
**GOFFY GUMP XY**, f., alezan, KROCO DUDY XY  
**GORKY DE NANTUEL**, m., bai, CANELLE DE NANTUEL  
**GORNESCH DU GENET**, m., alezan, RIAMONE DU GENET  
**GOSPEL DE GRANDRY**, m., bai, AQUARELLE DE GRANDRY  
**GOTHA DE L'ABBAYE**, f., alezan, A L'ORE DE KEOS  
**GOTHEBORG MF**, f., bai f., VERITHY  
**GOTT DE COURTENAIN**, m., bai, JANINA D'ORGERES  
**GOTTWOOD DE BEAUFOR**, f., bai, PRINCESSE DE BEAUFOR  
**GRACE DE BAERENRAIN**, f., bai, CANDY DU BAERENRAIN  
**GRACEANDFIRE DE LURE**, f., bai, DAOME DE LURE  
**GRACIEUSE DE LA CENSE**, f., alezan, INFANTE DES CHENES  
**GRAFFITI DES AILES**, m., alezan, VENDEENE  
**GRANYSMITH DES ETANGS**, f., alezan, LORCA DE L'ISLE  
**GRAZIOSO SEMILLY**, m., bai, QUERIDA SEMILLY  
**GRENADE DE FEYELE**, f., bai f., ROME ANTIC DE FEYELE  
**GRENADIN**, m., alezan, RUBELIA  
**GRIMM RIVIERE**, m., alezan, TOSCANE PLATIERE  
**GRINGO CROISSETTE**, m., bai, QUELLEDAME D'EN HAUT  
**GRISBY MENJOLET**, m., bai, VARAINE MENJOLET  
**GUERILLERO D'AMOROS**, m., bai cl, LADY DE HARS  
**GUINNESS DE L'ABBAYE**, m., bai f., AUDIE DE L'ABBAYE  
**GUINNESS DES BRANDIERE**, f., alezan, QUASSIA DELAUMARE  
**GUSTAV MF**, m., bai, PARCOTE  
**GYN TONIC DU SABLON**, m., bai, NYMPHE DE LA BASTIERE  
**GYPSIE DE LA CHESNEE**, f., bai, ROYALE DE LA CHESNEE

### TOSTAKY DE LA LOUE, alezan 2007 ÉLEVÉ EN DORDOGNE - S.A.R.L. COBACK et M. LAURENT BORDES

par JAC POTÉS (DE) (holst) et IMAGE DU FRAIGNEAU (sfa) par VOLTAIRE (DE) (han) et DOUCE DU FRAIGNEAU (sfa) par LAUDANUM (ps)  
**ISO** 147 (15) **JSO** 6 **BSO** +19 (0,57) Entré au haras en **2014 - 15** produits immatriculés (15 SF)

**MONTE 2015** : Agréé, S.C.E.A. ELEVAGE DU FLEUVE - 33440 AMBARES ET LAGRAVE

20 juments saillies, 14 pleines, 6 résultats inconnus

**GABELOU OF SEVEN SEAS**, m., bai, SEPT FOIS SIX  
**GAFFELIERE DU FLEUVE**, f., bai, OKLA GAFFELIERE  
**GAIA DU FLEUVE**, f., bai, MAJESTE DU PERCHIS  
**GANDJA DE LA LANDE**, f., alezan, NATIVE DU CHATEL  
**GAROROCK DU FLEUVE**, m., bai, MUSE DU TOURTEL  
**GENTLEMAN DU BOURGAI**, m., bai cl, NOVIA DE BREUILH

**MONTE 2016** : Agréé, S.C.E.A. ELEVAGE DU FLEUVE - 33100 BORDEAUX (☎ +335.57.85.84.73)

16 juments saillies

**GHOSTAKY LAPEYRERE**, m., bai, PLUME DES TUILIERES  
**GLU DEL**, m., bai, ULINDA (NL)  
**GOTTA D'ALEMPS**, f., bai, ROZZA D'ALEMPS  
**GRENADE DE VITAM**, f., alezan, BROWNIE DE VITAM  
**GUETAPENS DE BONNEAU**, m., alezan, NOUMEA ES PIEUX  
**GUN DU MIROIR**, m., alezan, QUALIOPEE DES GEAIS

### TOULON (BE) (bwp), bai f. 1996 ÉLEVÉ EN BELGIQUE - BWP numéro 163511 - M. PEET DIELEMAN

par HEARTBREAKER (NL) (kwpn) et NIKITA (BE) (bwp) par JOKINAL DE BORNIVAL (bwp) et HAYLAND L (bwp) par LURANO (han)  
**ISO** 181 (07) **BSO** +27 (0,97) **BCC** +1 (0,45) **BDR** +4 (0,51) Entré au haras en **2000 - 463** produits immatriculés (137 SF), 334 indicés en SO, 16 indicés en CC, 8 indicés en DR, 51 présentés en hunter



**MEILLEURS PRODUITS INDICÉS**

**QUASI VAN'T PARADIJS (BE)**, (sbs), f., 2000, **ISO 148 (06) JSO 6**  
**BENITA VAN TSCHRIJBERG (BE)**, (bwp), f., 2001, **ISO 142 (10) JSO 6**  
**BIJOU ORAI (BE)**, (bwp), f., 2001, **ISO 166 (11) JSO 6**  
**BRANCO VAN DE GIT (BE)**, (bwp), h., 2001, **ISO 146 (07) JSO 6**  
**CYRIO VAN'T HANEWIJK (BE)**, (bwp), h., 2002, **ISO 154 (12) JSO 6**  
**DIVARO VAN DE STOKSTORM (BE)**, (bwp), m., 2003, **ISO 143 (13)**  
**PETITE DAME DES ERABLES (CH)**, (ch), f., 2003, **ISO 143 (12) JSO 5**  
**E LABA VAN DE VINUSAKKER (BE)**, (bwp), f., 2004, **ISO 155 (16)**  
**EARLY VAN TER NIEUWBEKE (BE)**, (bwp), h., 2004, **ICC 146 (16) JCC 6**  
**ECLIPS (BE)**, (bwp), h., 2004, **ISO 148 (16)**  
**ELASTIQUE VH EIKENHOF (BE)**, (bwp), h., 2004, **ISO 141 (13)**  
**ELKY VAN HET INDIHOF (BE)**, (bwp), f., 2004, **ISO 171 (16)**  
**ERYTHREA VD SCHRIJBERG (BE)**, (bwp), f., 2004, **ISO 140 (10) JSO 6**  
**FIGARO S (BE)**, (bwp), h., 2005, **ISO 142 (14) JSO 4**  
**RIALTO BIATS**, (sfb), h., 2005, **ICC 148 (14) JCC 6**  
**AAGJE VAN HET CAUTERHOF (BE)**, (sbs), f., 2006, **ISO 142 (13) JSO 6**  
**GLASGOW MB (BE)**, (bwp), m., 2006, **ISO 143 (12) JSO 6**  
**SAYA DU JUSCLAY**, (sfb), f., 2006, **ISO 141 (13) JSO 6**  
**SCARFACE DE BACON**, f., 2006, **ISO 142 (13) JSO 5**  
**STOULONE DU GENET**, (sfb), f., 2006, **ISO 159 (15) JSO 6**  
**TARA DE BACON**, f., 2007, **ISO 153 (16)**

**TIP TOP ONE**, (sfa), m., 2007, **ISO 146 (16) JSO 6**  
**TIPSY DU TERRAL**, (sfa), f., 2007, **ISO 151 (16) JSO 4**  
**TITANA DES ALLEES**, (sfa), f., 2007, **ISO 140 (14)**  
**TOULON SAUVAGE**, (sfa), m., 2007, **ISO 144 (13) JSO 6**  
**TZARA BELIN**, (sfa), f., 2007, **ISO 148 (15)**  
**ULIEVKA DE BREVE**, (sfa), f., 2008, **ISO 152 (15)**  
**UMA GERMINEY**, (sfa), f., 2008, **ISO 140 (15) JSO 6**  
**UPPSALA DE SOLMA**, (sfa), f., 2008, **ISO 143 (14) JSO 6**  
**UR DE PELEBEN**, (sfa), h., 2008, **ISO 148 (14) JSO 6**  
**URCOS DE KERGLENN**, (sfa), m., 2008, **ISO 147 (14) JSO 6**  
**URTBREKER DE LARA**, (sfa), h., 2008, **ISO 145 (16) JSO 5**  
**DOLCE DECEUNINCK (BE)**, (sbs), f., 2009, **ISO 141 (16)**  
**JIVARO VAN DE HERMITAGE (BE)**, (bwp), h., 2009, **ISO 153 (15) JSO 6**

**VADONA DU TEMPLE**, f., 2009, **ISO 145 (15) JSO 6**  
**VERONESE TEAMJOY**, f., 2009, **ISO 146 (15) JSO 6**  
**VIENTO DELORME**, m., 2009, **ISO 140 (15) JSO 6**  
**VIFDEVA**, h., 2009, **ISO 140 (16) JSO 6**  
**VIOLANE DES LOGES**, f., 2009, **ISO 141 (15) JSO 6**  
**VISCONTI DU TELMAN**, f., 2009, **ISO 140 (15) JSO 6**  
**VITOT DU CHATEAU**, h., 2009, **ISO 148 (16) JSO 6**

**PRODUITS ÉTALONS**

**DARLON VAN DIJKERSHOF (BE)**, (bwp), 2003, **ISO 125 (07) JSO 4 BSO +6 (0,61)**  
**ÉTOILE VAN'T OUDBOS (BE)**, (bwp), 2004  
**TIP TOP ONE**, (sfa), 2007, **ISO 146 (16) JSO 6 BSO +21 (0,58)**  
**TOUTIM SAINT CLAIR**, 2007, **ISO 133 (16) JSO 5 BSO +18 (0,56)**  
**DIEU MERCI VAN T ET L (BE)**, (sbs), 2009  
**VEGEHEU XZANH**, 2009  
**VIVALDI DU BOBOIS**, 2009, **ISO 121 (16) BSO +16 (0,58)** - Castré en 2012  
**VOICI DE RELEVANT**, 2009, **ISO 117 (15) BSO +10 (0,56)**  
**AZZAROFOUNTGHULHEM**, 2010

**PRODUITS NON PARUS ANTÉRIEUREMENT**

**FILADELPHIA DE FEYELE**, f, bai, 2015, PERLE DE VIRTON  
**FRIDA DU KINET**, f, bai, 2015, CERISE DU BANNEY

**FULL MOON DU VENTEL**, f, bai, 2015, HANAIS DE COQUERIE

**MONTE 2015** : Agréé, Dr. Vét. FREDERIC NEYRAT - 01360 BELIGNEUX (☎ +334.72.25.77.92)

28 juments saillies, 15 pleines, 13 résultats inconnus

**GABIN THE ONE**, m., bai f., HARNAC DE BETAIGNE  
**GADGET DE HUS**, m., bai, QUINDY DE KREISKER  
**GAUDI DE HUS**, m., bai, QUINDY DE KREISKER  
**GAUDI DE ROHAN**, m., bai, CIBELLE OF COLORS (BE)  
**GAZOLINE DE LA NAVE**, f., noipan, QUALIDYNE DE REM  
**GIBRALTAR DE LANLORE**, m., bai, HISPANIA DE BACON

**GIGOLO SAUVAGE**, m., bai, NEW STAR  
**GLAMOUR MONDESIR**, f., bai f., DIAKONIA DU VENTEL  
**GRANDEUR DU TEMPLE**, f., bai, DOUCHKA DU TEMPLE  
**GRANITA DU MESNIL**, f., bai, QUOVADIS DU MESNIL  
**GRAZIA DE CHAMPLOUE**, f., bai, CARRERA DE CHAMPLOUE  
**GREENWICH DU CEDRE**, m., bai, URGADA DE KREISKER

**MONTE 2016** : Agréé, Dr. Vét. FREDERIC NEYRAT - 01320 CHATENAY

46 juments saillies

**TRESOR (BE)** (bwp), bai 1996 ÉLEVÉ EN BELGIQUE - BWP numéro 158675 - M. JOHAN LANNOO

par PAPILLON ROUGE (sfa) et NAVARETTE (BE) (bwp) par LAUDANUM (ps) et REINA Z (DE) (han) par RAMIRO (DE) (holst)  
**ISO 132 (04) BSO +12 (0,81)** Entré au haras en **2011 - 188** produits immatriculés (153 SF), 37 indicés en SO, 1 indicé en CC

**MEILLEUR PRODUIT INDICÉ**

**QUACAHUETTE DE STE HERMEL (BE)**, (bs), f., 2000, **ISO 141 (10)**

**JSO 4**

**MONTE 2015** : Agréé, E.A.R.L. ELEVAGE DU THOT - 50760 REVILLE

24 juments saillies, 18 pleines, 1 vide, 5 résultats inconnus

**GALI D'EAU GRENOU**, f., bai, TAMISE D'EAU GRENOU  
**GIRL DU BOIS**, f., alezan, KETMYE DU BOIS  
**GITAN**, m., bai, HABANERA DU THOT  
**GOLD DE BLONDEL**, m., bai, MEDINA DE BOISSY  
**GOLIN DE BLONDEL**, m., bai, LINELA DE BLONDEL

**GRANNY DU GRAND PRE**, f., bai, NACRE DE LAUME  
**GRATIS CECE**, f., bai f., DARLINE V  
**GRIOTTE DE LERINS**, f., bai f., REGLISSE DE TERNOIRE  
**GUIGNOL DE LA FERME**, m., bai, LINDA DE LA FERME

**MONTE 2016** : même lieu, 27 juments saillies

**TRESOR DE VIRTON (BE)** (sfb), bai 2007 ÉLEVÉ DANS LA MEUSE - SFSFB tome 27 - Mme FRANCOISE HANUS et Dr. Vét. MARC DISCRET

par KASHMIR VAN'T SCHUTTERSCHO (BE) (sbs) et LYS DE L'OTHAIN (sfb) par LANDOR S (DE) (old) et FLEUR DE CHEZ NOUS (sfa)  
par COUNT IVOR (US) (ps)  
**ISO 152 (15) JSO 6 BSO +21 (0,73)** Entré au haras en **2011 - 135** produits immatriculés (126 SF), 18 indicés en SO, 1 indicé en CC

**PRODUIT ÉTALON**

**CHIC DE NOYERS**, 2012

**PRODUITS NON PARUS ANTÉRIEUREMENT**

**CERISE DU FAUBOURG**, f, bai, 2012, TOPAZE DU FAUBOURG  
**CEROSE DU FAUBOURG**, f, bai, 2012, EROS DE L'ANGER

**CORTINA DU FAUBOURG**, f, bai, 2012, RATINA DU FAUBOURG  
**COURLIS DU FAUBOURG**, m, bai, 2012, SOURIS DU FAUBOURG

**MONTE 2015** : Agréé, S.A.S. GENES DIFFUSION - 59500 FRAIS MARAIS (☎ +333.27.99.29.29)

21 juments saillies, 11 pleines, 1 vide, 9 résultats inconnus

**GAINA DE BUVIN**, f., bai f., YACKIRKA (IE)  
**GALIANO GRANDE**, m., alezan, LUEUR DU MARAY  
**GALWAY DU LANDEY**, m., bai, OPLA D'HELVEIBEY  
**GEYSIR DU CRON CHEMIN**, m., rouan, DREAMGIRL VAN DE  
**WARANDE (BE)**  
**GINGER DE L'ERMITAGE**, f., alezan, ASTAMANA

**GITANE DU CLOS**, f., bai, TZIGANE DU CLOS  
**GLAMOUR DE VIRTON**, f., bai, NANOU DES HAYETTES  
**GOLDI KAIZEN**, f., baicr, MONEY DE KREISKER  
**GOSPEL DIAM'S**, m., bai, MISS DIAM'S  
**GREY'S HARMONY**, f., alezan, HARMONY DU FOURNOI

**MONTE 2016** : même lieu, 18 juments saillies

**TRESOR MAIL** (sfb), noipan 2007 ÉLEVÉ DANS L'ORNE - M. BERNARD PIERRE LE COURTOIS

par JAGUAR MAIL (sfa) et NOCTURNE MAIL (sfb) par IOWA (NL) (kwpn) et NIGHTY FONTAINE par DARK TIGER (US) (ps)  
**ISO 103 (12) BSO +6 (0,55) ICC 139 (15) JCC 6 IDR 113 (15) BDR +12 (0,51)** Entré au haras en **2012 - 56** produits immatriculés (52 SF)

**PRODUIT NON PARU ANTÉRIEUREMENT**

**DIAMANT DE CHASSIGNOL**, m, bai f., 2013, OPALE DE CHASSIGNOL

**MONTE 2015** : Agréé, M. BERNARD PIERRE LE COURTOIS - 61390 BRULLEMAIL (☎ +332.33.28.42.56)

21 juments saillies, 16 pleines, 5 résultats inconnus

**GANDHI COEUR VOLANT**, m., bai f., QRAQUANTE DE PLEVILLE  
**GARGANTUA DES ESSARTS**, m., bai, REGLISSE DES ESSARTS  
**GATHY DES ESSARTS**, f., bai, ORTIE DES ESSARTS  
**GIGA LA MANADE**, m., bai f., VICKY (NL)  
**GIRLING DE GONTERY**, f., bai, IARLYNG DE GONTERY  
**GLAMOUR DE GONTERY**, m., bai, DESIREE DE GONTERY

**GLORY BOY SALLY**, m., bai, BEAUTIFUL SALLY  
**GRAAL D'ORTHE**, m., bai, UDINE DU CAZALA  
**GREEN MAIL DE GONTERY**, m., bai, GAZELLE DE GONTERY  
**GRIN D'AMOUR**, m., bai, UNEROSE DE CHASSIGNOL  
**GTOUT DE MONCEL**, m., bai f., LAIDY DE MONCEL  
**GULLIVER DE GONTERY**, m., bai, CIBELLE DE GONTERY

**MONTE 2016** : même lieu, 6 juments saillies

### TRIOMPHE DE MUZE (BE)

(bwp), bai 1996 ÉLEVÉ EN BELGIQUE - BWP numéro 162109 - M. JORIS DE BRABANDER  
par CHIN CHIN (DE) (holst) et CAPRICE D'IFRANE (sfa) par GALOUBET A (sfa) et IFRANE (\*ac\*) par CHATEAU DU DIABLE (ps)  
**BSO** +11 (0,81) Entré au haras en **2003 - 62** produits immatriculés (8 SF), 34 indicés en SO, 5 indicés en CC, 4 indicés en DR, 4 présentés en hunter

#### MEILLEURS PRODUITS INDICÉS

**DAUPHINE VAN'T VOSVELD (BE)**, (bwp), f., 2003, **ISO** 141 (13) **JSO** 6  
**ENZO VAN'T VENNEHOF (BE)**, (bwp), h., 2004, **ICC** 143 (15) **JCC** 5

**FORZA BELGICA VD MOLENBER (BE)**, (wp), m., 2005, **ISO** 146 (15)

#### PRODUIT ÉTALON

**ELDORADO VAN'T BEEKHOF (BE)**, (bwp), 2004

**MONTE 2015** : Agréé, E.U.R.L. THE STALLION COMPANY - 12000 RODEZ

11 juments saillies, 8 pleines, 2 vides, 1 résultat inconnu

**GALIPETTE DE PEYRE**, f., alezan, TOSCANE DES VAUX  
**GARANCE DU RANDAL**, f., baicler, MASCARA AMOR  
**GLUPS DU SAULCY**, m., bai f., KAOLINE DU SAULCY

**GOA DES TERRISSES**, f., bai cl, GAIA D'OPALE  
**GUERLIN D'AMBIAS**, m., bai, NIXE DE MONTELS  
**GUNS N'ROSES BOUGAUX**, f., bai, L'ORE

**MONTE 2016** : même lieu, 26 juments saillies

### Tsunami de HUS

bai 2007 ÉLEVÉ EN LOIRE-ATLANTIQUE - S.A.R.L. HARAS DE HUS  
par L'ARC DE TRIOMPHE (DE) (old) et AMATI P M S (DE) (old) par ARGENTINUS (DE) (han) et UNIKA (old) par BEACH BOY (PL) (oes)  
**ISO** 140 (16) **JSO** 6 **BSO** +18 (0,60) Entré au haras en **2012 - 169** produits immatriculés (163 SF)

#### PRODUIT ÉTALON

**DAHU DE LA GARDE**, 2013

#### PRODUIT NON PARU ANTÉRIEUREMENT

**EASY DE LA HURONIERE**, f, bai, 2014, KATIA DE BRAYE

**MONTE 2015** : Agréé, S.A.R.L. HARAS DE HUS - 44390 PETIT MARS (☎ +332.40.72.38.38)

4 juments saillies, 3 pleines, 1 résultat inconnu

**GAIA GAILLARDE**, f., bai, RHANI (NL)  
**GOOD BOY MENJOLET**, m., bai, UTOPIA MENJOLET

**GUAM GUIBRETIERE**, f., bai, FARINA VH GEHUCHT (BE)

**MONTE 2016** : même lieu, 3 juments saillies

### TYCOON D'ARGENCES

(sfa), bai 2007 ÉLEVÉ DANS LA MANCHE - M. PHILIPPE LECARDONNEL  
par CANTURO (DE) (holst) et NOCES D'ARGENCES (sfa) par GALOUBET A (sfa) et CADENCE MANCIAISE (sfa) par ROY DE VERGOIGNAN (ac)  
**ISO** 152 (15) **JSO** 6 **BSO** +22 (0,58) Entré au haras en **2013 - 21** produits immatriculés (21 SF)

**MONTE 2015** : Agréé, M. PHILIPPE LECARDONNEL - 50200 SAUSSEY (☎ +332.33.07.92.04)

7 juments saillies, 5 pleines, 2 résultats inconnus

**GANDIE DU MARQUET**, f., alezan, KANDIE DES ETISSES  
**GEM VIVI D'ARGENCES**, f., bai, VIVI D'ARGENCES  
**GOODBOY DE THEVE**, m., bai, ONDINE BLEUE

**GOODGIRL DE THEVE**, f., bai, AURORE DU VALON  
**GRACIOSA Z**, f., bai, ALEXIA (NL)

**MONTE 2016** : même lieu, 1 jument saillie

### TYGAR MAIL

(sfa), bai f. 2007 ÉLEVÉ DANS L'ORNE - M. BERNARD PIERRE LE COURTOIS  
par QUIDAM DE REVEL (sfa) et ORANGEADE MAIL (sfa) par FERGAR MAIL (sfa) et KATCHINA MAIL (sfa) par CALVARO (DE) (holst)  
**ISO** 120 (15) **JSO** 4 **BSO** +16 (0,60) Entré au haras en **2012 - 15** produits immatriculés (14 SF)

**MONTE 2015** : Agréé, M. BERNARD PIERRE LE COURTOIS - 61390 BRULLEMAIL (☎ +332.33.28.42.56)

1 jument saillie, 1 pleine

**GLENDAM MAIL**, f., bai, NOVELLA MAIL

**MONTE 2016** : Agréé, M. HILAIRE SAVATIER - 86550 MIGNALOUX BEAUVOIR (☎ +335.49.52.91.45)

13 juments saillies

### TYPE TOP DU MONTEIL

(sfa), alezan 2007 ÉLEVÉ EN HAUTE-VIENNE - M. ROBERT MONTEILLER  
par CALVARO (DE) (holst) et IMAGE D'UN SOIR (sfa) par VESONTIO DU MESNIL (sfa) et REGINA DU FIEF (sfa) par NIGHTSHADE (ps)  
**ISO** 142 (16) **JSO** 6 **BSO** +18 (0,60) Entré au haras en **2013 - 21** produits immatriculés (20 SF)

#### PRODUITS NON PARUS ANTÉRIEUREMENT

**FALCON DE COURCEL**, m, alezan, 2015, KOLEA DU CHATEAU  
**FELIX DE COURCEL**, m, alezan, 2015, ROXY DE COURCEL

**FENDI DE COURCEL**, f, alezan, 2015, KOLEA DU CHATEAU

**MONTE 2015** : Agréé, Haras DE CHARMOY - 89400 CHARMOY (☎ 03.86.73.22.51)

13 juments saillies, 10 pleines, 3 résultats inconnus

**GABY DE COURCEL**, f., alezan, VALSE DE COURCEL  
**GADGET DE BAIMONT**, m., bai, PERLE DE BAIMONT  
**GEZO DU MONTEIL**, m., alezan, JUSTICA DU GUE  
**GIN DE COURCEL**, f., alezan, PIMKIE DE COURCELLES  
**GLORIA DE COURCEL**, f., alezan, ROXY DE COURCEL

**GOLDENGIRL TOP**, f., bai, MAMERANDE  
**GOLDENLY DE MELANDRIE**, f., alezan, SI JOLIE DE MELANDRIE  
**GOLDIE DE COURCEL**, f., bai cl, UCHE  
**GRETHY DU BLANC**, m., bai, NAHEMA DU ROZEL

**MONTE 2016** : Agréé, Mme MARIANNE SABATIER - 10120 ST GERMAIN (☎ +333.25.75.68.12)

5 juments saillies

### TYROL ROUGE

(sfa), bai 2007 ÉLEVÉ DANS LA MANCHE - S.C.E.A. HARAS DES ROUGES  
par PAPILLON ROUGE (sfa) et JUGOLINE ROUGE (sfa) par OLISCO (sfa) et UTOPIE ROUGE II (sfa) par KISSOVO (sfa)  
**ISO** 117 (16) **JSO** 4 **BSO** +11 (0,67) Entré au haras en **2011 - 15** produits immatriculés (15 SF), 7 indicés en SO

**MONTE 2015** : Agréé, S.C.E.A. HARAS DES ROUGES - 50750 ST EBREMOND DE BONFOSSE (☎ +332.33.57.91.09)

1 jument saillie, 1 pleine

**GALICE DE LILAU**, f., bai, OPHELIA DE SEMILLY

**MONTE 2016** : même lieu, 1 jument saillie

### TZIGANO MASSUERE

(sfb), alezan 2007 ÉLEVÉ EN ILLE-ET-VILAINE - M. BRUNO CHASSAING  
par CASSINI II (DE) (holst) et KIARA (sfa) par BURGGRAAF (DE) (holst) et AWAY PIERREVILLE (sfa) par ALME (sfa)  
**ISO** 150 (16) **JSO** 6 **BSO** +22 (0,59) Entré au haras en **2013 - 39** produits immatriculés (38 SF)



**MONTE 2015** : Agréé, S.A.S. GENES DIFFUSION - 59500 FRAIS MARAIS (☎ +333.27.99.29.29)

32 juments saillies, 19 pleines, 2 vides, 11 résultats inconnus

**GABY MOUN**, m., isabel, LAUGANE DU LEVANT  
**GALACTIC LOVE D'OHL**, f., alezan, ILDHA DE CHEVANE  
**GALIANO DE ST AGNAN**, m., alezan, ONOLLY D'ORCIERES  
**GALIEU DU GRAND CRU**, f., alezan, QISS ME DU BRECHE  
**GASPARD DES FALAISES**, m., alezan, URONNE DES FALAISES  
**HAZAL ST GEORGES**, f., alezan, RIENZA DE HAYBE  
**GILIATT DES JACOBINS**, m., bai, KESSY DU GRAVANT  
**GIOVANNI MASSUERE**, m., bai f., RUFFIANA

**GO FAST D'ABSOLUT**, f., bai, SOPHORA DU RICHEMONT  
**GO UP GRANDE**, m., bai, STARLETT DU LANIEL  
**GRACE KELLY DE GAOS**, f., alezan, AMAZONE DU RUISSEAU Z (BE)  
**GRAZIA SUPREME**, f., alezan, RIALTA DES NOES  
**GREINE DES NEIGES**, f., bai, SA P'TITE DAME (DE)  
**GULIANO MASSUERE**, m., bai f., QOSA NOSTRA  
**GZENA D'EDMOND**, f., bai, CITA (BE)

**MONTE 2016** : même lieu, 26 juments saillies

**UBERGRAAF D (BE)** (bwp), alezan 1997 ÉLEVÉ EN BELGIQUE - BWP numéro 166774 - M. JOSEPH DOSSIN

par BURGGRAAF (DE) (holst) et NOBLESSE (oes) par FURIOSO (BE) (han) et HAFLINE (oes) par ALCANAR (ps)

**ISO** 133 (03) **JSO** 6 **BSO** +1 (0,61) Entré au haras en **2006 - 45** produits immatriculés (33 SF), 5 indicés en SO, 1 indicé en CC, 1 présenté en hunter

**PRODUITS NON PARUS ANTERIEUREMENT**

**FERGUSON D'AUROIS**, m., alezan, 2015, LORETTE DU VALLET

**FIAONA D'AUROIS**, f., bai, 2015, QUINA AS Z (BE)

**MONTE 2015** : Agréé, S.C.E.A. D'AUROIS - 03120 SERVILLY (☎ +334.70.99.06.58)

15 juments saillies, 8 pleines, 7 résultats inconnus

**GAMINE DE YOUNX**, f., alezan, RIVALY D'AUROIS  
**GARRYSON D'AUROIS**, m., alezan, HELENA D'AUROIS  
**GEVAUDAN DU FENOIR**, m., alezan, ARIANE DU FENOIR  
**GLADIATOR D'AUROIS**, m., bai f., OCARENA D'AUROIS

**GOELLETTE D'AUROIS**, f., alezan, OBSOLETTE  
**GOLDINETTE D'AUROIS**, f., alezan, LORETTE DU VALLET  
**GRAFLOUBET D'AUROIS**, m., bai, IEANA DES BRUYERES

**MONTE 2016** : même lieu, 11 juments saillies

**UCELLO MASSUERE** (sfb), gris 2008 ÉLEVÉ EN ILLE-ET-VILAINE - M. BRUNO CHASSAING

par CASSINI II (DE) (holst) et ESTRELLA DEL DIA (sfa) par GALOUBET A (sfa) et QUILANE D'OR (sfa) par IMAM D'OR (sfa)

**ISO** 138 (14) **JSO** 5 **BSO** +17 (0,61) Entré au haras en **2013 - 11** produits immatriculés (10 SF)

**MONTE 2015** : Agréé, M. BRUNO CHASSAING - 35460 ST ETIENNE EN COGLES (☎ +332.99.98.66.16)

3 juments saillies, 3 pleines

**GAIA YELLOW**, f., bai, OLYMPE DES NOES

**GUSTAVO MASSUERE**, m., alzmel, JUSTICIA III

**MONTE 2016** : même lieu, 2 juments saillies

**UDSON DE JAUZIF** (sfa), bai 2008 ÉLEVÉ DANS LA SARTHE - Mme JOELLE BOUMRAR et Mme AXELLE BOUMRAR

par EUROCOMMERCE BERLIN (DE) (holst) et IDYLLE DE MONLIOUX (sfa) par PACHA DES SEVRES (sfa) et SOIREE DU DESIR (sfa)

par HALTEA II

**ISO** 158 (14) **JSO** 6 **BSO** +20 (0,58) Entré au haras en **2014 - 4** produits immatriculés (3 SF)

**MONTE 2015** : Agréé, Mme AXELLE BOUMRAR - 72110 JAUZE

3 juments saillies, 3 pleines

**GARINJO DUB'S**, m., bai, AMERICA BOIS MARGOT (BE)

**MONTE 2016** : même lieu, 4 juments saillies

**UGANO SITTE (BE)** (sbs), gris 2004 ÉLEVÉ EN BELGIQUE - SBS numéro 38663 - HORSE OF BELGIUM

par CLINTON (DE) (holst) et IALTA SITTE (sbs) par AVONTUUR (kwpn) et INSEL SITTE (bwp) par MAJOR DE LA COUR (sfa)

**BSO** +23 (0,93) Entré au haras en **2008 - 234** produits immatriculés (89 SF), 139 indicés en SO, 4 indicés en CC, 5 indicés en DR, 6 présentés en hunter

**MEILLEURS PRODUITS INDICÉS**

**CORICA LES HAUTS (BE)**, (sbs), f., 2008, **ISO** 144 (15) **JSO** 6

**DUMPY DES FLAGUES**, (sbs), m., 2009, **ISO** 142 (15) **JSO** 6

**UTINE MGN Z**, (z), f., 2009, **ISO** 144 (15) **JSO** 6

**EXCALIBUR DELA TOUR VIDAL (BE)**, (bs), m., 2010, **ISO** 146 (16) **JSO** 5

**PRODUITS ÉTALONS**

**CURTIS SITTE (BE)**, (sbs), 2008

**DOLLAR DE FREMIS (BE)**, (sbs), 2009

**DUMPY DES FLAGUES**, (sbs), 2009, **ISO** 142 (15) **JSO** 6 **BSO** +22 (0,56)

**ELLIOT DE POUPETIERE (BE)**, (sbs), 2010

**EXCALIBUR DELA TOUR VIDAL (BE)**, (bs), 2010, **ISO** 146 (16) **JSO** 5 **BSO** +25 (0,57) - Calvados - SYNDICAT DE L'ETALON EXCALIBUR DELA TOUR VIDAL

**UP SUNHEUP Z**, (z), 2010, **ISO** 125 (16) **BSO** +18 (0,56)

**BELUGA DE FOLIE**, 2011, **ISO** 131 (16) **JSO** 4 **BSO** +20 (0,53)

**CHENAPAN DE CANTELOUP**, 2012 **BSO** +9 (0,40)

**COEURDELOU PIERDERIE**, (aa), 2012

**COLORADO NANTUEL**, 2012, **ISO** 114 (16) **BSO** +17 (0,49) - Mort en 2016

**CONGO DU GAST**, 2012, **ISO** 117 (16) **BSO** +22 (0,48)

**MONTE 2015** : Agréé, S.A.R.L. SCRL HORSE OF BELGIUM - 7904 PIPAIX - BELGIQUE

4 juments saillies, 3 pleines, 1 résultat inconnu

**GAILENDA DE FONDCOMBE**, f., gr fon, NADIA DE BREKKA

**GALAZZA DE FONDCOMBE**, f., al crl, AILANAH DE FONDCOMBE

**GLASGOW D'OSTHUY**, m., bai, NYPHE KERBOUARH

**MONTE 2016** : même lieu, 5 juments saillies

Mort en 2012

**ULGAR MAIL** (sfa), gris 2008 ÉLEVÉ DANS L'ORNE - M. BERNARD PIERRE LE COURTOIS

par CORRADO (DE) (holst) et ELVIRA MAIL (sfa) par LAUDANUM (ps) et ADORET (BE) (sfa) par ALME (sfa)

**ISO** 125 (13) **JSO** 5 **BSO** +14 (0,60) Entré au haras en **2013 - 26** produits immatriculés (25 SF)

**MONTE 2015** : Agréé, M. HILAIRE SAVATIER - 86550 MIGNALOUX BEAUVOIR (☎ +335.49.52.91.45)

15 juments saillies, 10 pleines, 5 résultats inconnus

**GALIPIGEUE BUSSEOL**, f., bai f., PLEIADE DE BUSSEOL

**GAMMA DE LA PAYSIERE**, f., alzmel, VALINGTON

**GLAMOUR CHUTELIERE**, f., bai, DAME CHUTELIERE

**GOOGL MARIONNIERE**, m., alezan, MANDOLINE DU MAINE

**GOYAVE DELA ROCHETTE**, f., alezan, MINUIT UNE

**GRAPHITE D'AG**, m., alezan, SALSA D'AG

**GRAVUR DES GREZILS**, m., alezan, ORE DES GREZILS

**GUXCI**, f., gris, JALA DE SIVRY

**MONTE 2016** : Agréé, S.C.E.A. ECURIE D' OUTREMER - 50320 LA LUCERNE D OUTREMER (☎ +332.33.49.52.38)

6 juments saillies

**ULHAN DU TEMPLE**, bai f. 2008 ÉLEVÉ DANS L'AIN - M. GUY MARTIN

par KANNAN (NL) (kwpn) et RAMONA VD PADENBORRE (BE) (bwp) par QUIDAM DE REVEL (sfa) et MISS DE MAI VD PADENBORRE (se)

par VAZAL VANT WOUTLAND (bwp)

**ISO** 134 (14) **JSO** 6 **BSO** +20 (0,59) Entré au haras en **2013 - 65** produits immatriculés (65 SF)

**PRODUIT NON PARU ANTÉRIEUREMENT**

FACETIE DU BOST, f, bai, 2015, MISS LOZONAISE

**MONTE 2015** : Agréé, S.A.S. GROUPE FRANCE ELEVAGE - 14700 FALAISE (☎ +332.31.40.19.88)

47 juments saillies, 28 pleines, 3 vides, 16 résultats inconnus

GAGELHOF, m., bai, AS YOU LIKE  
 GALA DE CLESAU, f., bai, ANY TIME KDW Z (BE)  
 GALANTE DES FLAGUES, f., bai, UTOPIA DES FLAGUES  
 GALLIA D'ISELAY, f., bai, QUEBEC DES RACINES  
 GANACHE DU MONT D'OR, f., noipan, PAS TOUCH ENVERBONNE  
 GENAI DES CARRES, f., bai, CENAI ONE  
 GENTLEMANDUMARCLET, m., bai cl, VENUS DU MARCLET  
 GHOST DE FLAMENAC, m., bai f., AMALIA (NL)  
 GISEY DES TOONS, m., bai, QUARTOON  
 GIVE ME LOVE DU CHENE, m., noipan, LEJHA SKY

GOD SAVE CHAPOTIER, f., noir, GARCONE GARDIERES  
 GOOD BOY ROX, m., bai, PRIMEVERT DU GAY (BE)  
 GOODBYE DES CRETES, f., bai, MESANGE DE MELS  
 GORKI DU THEILLET, m., noipan, MEDEA DU THEILLET  
 GORNADO, m., bai f., CHANEL D'IRIAC  
 GOURMANDE DE VANOU, f., noipan, CYBELE DE VANOU  
 GREAT LIGHT MAQUIVA, m., noipan, EL MOSQUITA  
 GRIOTTE D'OVALIE, f., bai, PEPS D'OVALIE  
 GUERRIER DANCE ECG, m., bai, DONA DANCE  
 GULLI DU BEAULONG, m., bai, URBANE DU FAY

**MONTE 2016** : même lieu, 27 juments saillies**MONTE 2017** : même lieu**Propriétaire** : S.A.S. GROUPE FRANCE ELEVAGE - 14 PLACE DU DR PAUL GERMAN - 14700 FALAISE (☎ +332.31.40.19.88)**ULMAR MAIL** (sfa), gris 2008 ÉLEVÉ DANS L'ORNE - M. BERNARD PIERRE LE COURTOIS

par EUROCOMMERCE BERLIN (DE) (holst) et NORMA MAIL (sfa) par NARCOS II (sfa) et ELVIRA MAIL (sfa) par LAUDANUM (ps)

**ISO** 139 (14) **JSO** 6 **BSO** +21 (0,58) Entré au haras en **2012 - 129** produits immatriculés (120 SF)**PRODUITS NON PARUS ANTÉRIEUREMENT**

FLY DES DESDIERS, f, al fon, 2015, DELIZA III D (NL)

FULMAR BOREAL D'ALBON, m, gr fon, 2015, PALOMBE DE BOISY

**MONTE 2015** : Agréé, M. BERNARD PIERRE LE COURTOIS - 61390 BRULLEMAIL (☎ +332.33.28.42.56)

30 juments saillies, 23 pleines, 7 résultats inconnus

GAIKA, f., alezan, OLYMPE DE GOBAUDE  
 GAIKO D'ULTIME, m., noir, ULTIME DU BARQUET  
 GALAXIE DE BEAUVOIR, f., bai, RAPINEE DE BEAUVOIR  
 GALIPETTE DE BEAUVOIR, f., bai, QUINCY DU LERCHENBERG  
 GALOPIN DU PARC, m., al fon, OSIRA DU PARC  
 GANDHI DE MAILTRI, m., noipan, JOLYSTAR DU CAYROU  
 GARY DU GRIZZLY, m., bai, JAÏNA DE LA LOCHERE  
 GATSBYMAIL DE L'AUBI, f., alezan, MABEL BLEU  
 GAZOLINE D'AUSTRAL, f., bai, TIA DE GRANDRY  
 GERONIMO PONDY, m., bai f., OBERONNE PONDY

GILONI DE VENTADOUR, m., bai, BONNIE DE MAILLET  
 GINGKO DE KERVEN, m., bai, TCHINTCHIN BERENICE  
 GOLD DELA ROCHETTE, m., bai, VICIESE DES MARZELLES  
 GOLDENBOY DE BRUYERE, m., gris, HARMONY DU SQUIVIT  
 GOLIATH DU ROY, m., bai cl, ORDINATRICE  
 GOODWAY VLB, f., alezan, MIDWAY  
 GOSSIP DES DESDIERS, f., bai f., DELIZA III D (NL)  
 GRIOTTE DE LA SERRE, f., bai, URRRA DE LA SERRE  
 GULMAR DU FIGUIER, m., bai, PIALOTTA DU FIGUIER

**MONTE 2016** : même lieu, 12 juments saillies**ULPIEN D'ELLE** (sfa), bai 2008 ÉLEVÉ DANS LA MANCHE - M. ALEXIS PIGNOLET

par QUICK STAR (sfa) et HISTOIRE D'ELLE (sfa) par JALISCO B (sfa) et GAZELLE D'ELLE (sfa) par URIEL (sfa)

**ISO** 140 (14) **JSO** 6 **BSO** +18 (0,61) Entré au haras en **2013 - 49** produits immatriculés (45 SF)**PRODUIT NON PARU ANTÉRIEUREMENT**

FLIC DE CARVILLE, m, bai, 2015, MAYA DE CARVILLE

**MONTE 2015** : Agréé, S.C.E.A. HARAS D'ELLE - 50680 MOON SUR ELLE (☎ +332.33.56.66.65)

25 juments saillies, 17 pleines, 8 résultats inconnus

GAELA DE MORBRAZ, f., gr fon, PIROUETTE DES GALOPIN  
 GAIA DU JOLI BOIS, f., bai f., TOUPIE D'ELLE  
 GAIA DU RICHEMONT, f., bai, OARISTYS RICHEMONT  
 GALILEO JAL, m., bai, LA STAR D'ORCHIS  
 GAME OVER, m., alezan, ARA  
 GARLONE D'ELLE, f., bai, LEDA DE CARTIGNY  
 GAVIOTA DE SAIRE, f., bai, POUPEE DE SAIRE  
 GENERAL DE BRIERE, m., bai, TYROLIENNE DE BRIERE

GET DE MUSEMEOU, f., bai, OPALE DES ROQUES  
 GITAN DU BENLO, m., alezan, QUINOVA D'ELLE  
 GOLDEN DE CAVERIE, m., alezan, VIOLETTE DE CAVERIE  
 GRAFFITI D'ELLE, m., bai f., PATRIARCA DELA NUTRIA (MX)  
 GRANDEDAE DUVERIE, f., baimel, ALEZANE DUVERIE  
 GRANIT AU HEUP, m., noipan, GLAMOUR DE BOISY  
 GUSTIN DU VERET, m., bai f., GELINOTTE DU VERET

**MONTE 2016** : même lieu, 17 juments saillies**ULRIK DE VESQUERIE** (sfa), alezan 2008 ÉLEVÉ DANS LA MANCHE - G.A.E.C. DE LA VESQUERIE

par MIAMI DE SEMILLY (sfa) et MILADY DE VESQUERIE (sfa) par LE TOT DE SEMILLY (sfa) et GUINNESS VESQUERIE (sfa)

par PAPILLON ROUGE (sfa)

**ISO** 140 (14) **JSO** 6 **BSO** +18 (0,59) Entré au haras en **2015 - 1** produit immatriculé (1 SF)**MONTE 2015** : Agréé, S.Coo.Agr. SORELIS - 64110 GELOS

4 juments saillies, 3 pleines, 1 vide

GATHO LA GOUTELLE, m., alezan, CAPRICIA DE BONCE (DE)

**MONTE 2016** : Agréé, M. THOMAS GAILLARDOU - 64000 PAU

3 juments saillies

**ULTIMATUM MERZE** (sfa), bai 2008 ÉLEVÉ EN SAONE-ET-LOIRE - Mme VIRGINIE MARTINOT et M. JEAN-MICHEL MARTINOT

par JAZZ BAND COURCELLE (sfa) et LYCHEE MERZE (sfb) par IF DE MERZE et PIETRUSZKA (DK) (dwb) par RASANT (se)

**ISO** 135 (14) **JSO** 6 **BSO** +13 (0,57) Entré au haras en **2014 - 3** produits immatriculés (3 SF)**MONTE 2015** : Agréé, M. JEAN-MICHEL MARTINOT - 71250 CLUNY (☎ +333.85.59.11.73)

2 juments saillies, 2 pleines

GASPARD MERZE, m., bai, VANESSE MERZE

GOOD GIRL DE BROUT, f., bai, PHEBE DE BROUT

**MONTE 2016** : même lieu, 4 juments saillies**ULTIMO VAN TER MOUDE (BE)** (bwp), gris 1997 ÉLEVÉ EN BELGIQUE - BWP numéro 169576 - M. CLAUDE DEMETS

par CAPITOL I (DE) (holst) et NURIELLE VAN TER MOUDE (fsf) par MAJOR DE LA COUR (sfa) et PLEIADE DE REVEL (sfa) par JALISCO B (sfa)

**ISO** 132 (03) **JSO** 6 **BSO** +19 (0,89) Entré au haras en **2003 - 85** produits immatriculés (50 SF), 55 indicés en SO, 2 indicés en CC, 5 indicés en DR, 5 présentés en hunter**MEILLEURS PRODUITS INDICÉS**

QUAI DU PHARE, (sfa), h., 2004, **ISO** 140 (15)  
 QUARTZ ROUGE, (sfa), m., 2004, **ISO** 168 (15) **JSO** 6  
 QUECHUA D'EMERAUDE, (sfa), h., 2004, **ISO** 156 (16) **JSO** 6  
 QUINCY DU PHARE, (sfa), f., 2004, **ISO** 159 (15) **JSO** 6

RAMONA DE FLOBECQ (BE), (sfa), f., 2005, **ISO** 153 (15)  
 ROUGE DE RAVEL, (sfa), m., 2005, **ISO** 152 (14) **JSO** 5  
 ROUGE PIERREVILLE, (sfa), h., 2005, **ISO** 159 (16) **JSO** 6  
 TEXTO DES FORETS, (sfb), h., 2007, **ISO** 142 (15) **JSO** 5

**PRODUIT ÉTALON****QUARTZ ROUGE**, (sfa), 2004, **ISO** 168 (15) **JSO** 6 **BSO** +22 (0,59)**MONTE 2015** : Agréé, S.C.E.A. HARAS DES ROUGES - 50750 ST EBREMOND DE BONFOSSE (☎ +332.33.57.91.09)

7 juments saillies, 4 pleines, 3 résultats inconnus

**GARANCE DE FRESNE**, f., alezan, VIOLETTE DU ROCHER  
**GOLD DES FONTAINES**, m., bai, PARME DES FONTAINES**GUARANI GARETTE**, f., bai f., ROSE ROUGE GARETTE (GB)**MONTE 2016** : même lieu, 7 juments saillies**ULTRA DE ROUHET**

(aa), bai 1986 ÉLEVÉ DANS LE MAINE-ET-LOIRE - Comte FRANCOIS DE LA BERAUDIERE

par NEPTUNE D'ALARY (aa) et RESENA (aa) par NITHARD (\*aa\*) et INFANTE (aa) par XYLENE (\*aa\*)

**ISO** 106 (90) Entré au haras en **1991 - 395** produits immatriculés (116 SF), 150 indicés en SO, 49 indicés en CC, 34 indicés en DR, 11 partants en endurance, 14 présentés en hunter**MEILLEURS PRODUITS INDICÉS****ENA DE LA MANCE**, (sfa), f., 1992, **ISO** 151 (04)**FANDZI DE ST PAUL**, (aa), m., 1993, **ISO** 162 (03) **JSO** 5**OPIUM DE VERRIERES**, (sfa), h., 2002, **ICC** 155 (16) **JCC** 6**PRODUITS ÉTALONS****EOLE DES ORCETS**, (aa), 1992, **ISO** 127 (97) **JSO** 5**FANDZI DE ST PAUL**, (aa), 1993, **ISO** 162 (03) **JSO** 5 **BSO** +1 (0,83)**QUARTZ DU ROUGEMONT**, (sfa), 2004**QUOVADIS DU CHALET**, (oc), 2004**RYTHME DU CHALET**, (sfa), 2005**RYVAHO DE VALLENE**, (pfs), 2005**TANKA DE BLANCHIZET**, (cs), 2007**MONTE 2015** : Agréé, M. AURELIEN LAFARGUE - 47310 AUBIAC (☎ +335.53.67.81.85)

1 jument saillie, 1 pleine

**GAVENCHY DE LA HOGUE**, f., al fon, LILI DE SINGLY

Mort en 2014

**ULTRASONIC D'AUGE**

(sfa), alezan 2008 ÉLEVÉ DANS LE CALVADOS - S.A. CRIA CABALLAR

par HELLO PIERVILLE (sfa) et HERA BRULAIRE (sfa) par DOUBLE ESPOIR (sfa) et RAMAYA (sfa) par KARATE (sfa)

**ISO** 143 (14) **JSO** 6 **BSO** +17 (0,57) Entré au haras en **2013 - 7** produits immatriculés (7 SF)**MONTE 2015** : Agréé, S.A.R.L. LA BOSQUETTERIE - 14340 LE PRE D AUGE (☎ +332.31.48.14.00)

1 jument saillie, 1 pleine

**GYPSE D'AUGE**, f., bai, REBELLE D'AUGE**MONTE 2016** : même lieu**ULYPSO DE TUS**

(sfa), bai 2008 ÉLEVÉ EN CHARENTE-MARITIME - M. PHILIPPE PERTUS

par CALVARO (DE) (holst) et KALYPSO DES HORTS (sfa) par PAPILLON ROUGE (sfa) et DORYPSO DES ORTS (sfa) par DOUBLE ESPOIR (sfa)

**ISO** 147 (16) **JSO** 6 **BSO** +23 (0,59) Entré au haras en **2015 - 4** produits immatriculés (4 SF)**MONTE 2015** : Agréé, M. PHILIPPE PERTUS - 17770 STE MEME (☎ +335.46.59.13.62)

8 juments saillies, 4 pleines, 4 résultats inconnus

**GALOPIN DE TUS**, m., bai, QUENA DE TUS**GET SET**, m., bai, BIMBO DU CLOSEAU (BE)**GOOD LUCK DE TUS**, f., alezan, PREMS DE TUS**GT SUBILEAU**, m., alezan, SABRA DE RAVEL**MONTE 2016** : même lieu, 13 juments saillies**ULYSS MORINDA**

(sfb), baipe 2008 ÉLEVÉ EN DORDOGNE - Mme HERICA RAVEL

par UTAH VAN ERPEKOM (BE) (bwp) et CIRCEE DE L'ERDRE (sfa) par JALISCO B (sfa) et PIPERAZINE LALEU (sfa) par LAUDANUM (ps)

**ISO** 131 (16) **JSO** 4 **BSO** +10 (0,58) Entré au haras en **2012 - 8** produits immatriculés (2 SF)**MONTE 2015** : Agréé, Mme HERICA RAVEL - 08230 ROCROI

10 juments saillies, 8 pleines, 2 résultats inconnus

**GAIA MORINDA**, f., alezan, VIKI DU LURENTIN**GALISCO U MORINDA**, m., bai, QUER BUNZ VARNEL**MONTE 2016** : même lieu, 23 juments saillies**MONTE 2017** : même lieu**Propriétaire** : Mme HERICA RAVEL - RUE FRONTIERE 71 - 6464 RIEZES - BELGIQUE**UN CAPRICE DECHALUSSE**

(sfa), alezan 2008 ÉLEVÉ DANS LE CHER - Mme SOLANGE PLANSON

par QUAPRICE BOIMAROT QUINCY (DE) (holst) et IFRANE DE CHALUSSE (sfa) par APACHE D'ADRIERS (sfa) et NIFRANE (sfa)

par FURY DE LA CENSE (sfa)

**ISO** 103 (13) **BSO** +10 (0,54) Entré au haras en **2012 - 31** produits immatriculés (27 SF)**PRODUIT ÉTALON****DIMSOU DU MONTCEAU**, (pfs), 2013**PRODUIT NON PARU ANTÉRIEUREMENT****FIFTY DU MONTCEAU**, m, bai, 2015, NIKITA KIPPHIL**MONTE 2015** : Agréé, M. RENAUD FRESSANGE DUBOST - 71160 GILLY SUR LOIRE

10 juments saillies, 3 pleines, 7 résultats inconnus

**GALAXIE DE CAVENONE**, f., bai, ONYXE DE CAVENONE**GENESIS DU BOURG**, m., alezan, KIMBERLEY CINQ LOUPS**GRACEKELY DU MONTCEAU**, f., alezan, NIOBE DE NANTUEL**MONTE 2016** : même lieu, 13 juments saillies**UN DIAMANT DES FORETS**

(sfa), bai 2008 ÉLEVÉ DANS LA MANCHE - M. FABRICE PARIS et M. GUY PARIS

par DIAMANT DE SEMILLY (sfa) et GRACE DES FORETS (sfa) par PAPILLON ROUGE (sfa) et MAY FLOWER III (sfa) par URIEL (sfa)

**ISO** 146 (14) **JSO** 6 **BSO** +23 (0,60) Entré au haras en **2015 - 18** produits immatriculés (18 SF)**MONTE 2015** : Agréé, S.A.S. GROUPE FRANCE ELEVAGE - 14700 FALAISE (☎ +332.31.40.19.88)

41 juments saillies, 22 pleines, 5 vides, 14 résultats inconnus

**GAASTRA DU HAMEL**, m., alezan, TENUE DU HAMEL**GABY DES FORETS**, m., alezan, PIN UP DES FORETS**GALHANN DE KERNE**, m., bai, ULRICA VAN DE MUSSENHOEVE (BE)**GALLEO EVING**, m., bai, MANIA DU JARDIN**GARY DU THEILLET**, m., alezan, ALERIA DU THEILLET**GAYA DES FORETS**, f., bai, TRACE DU ROUET**GEISHA D'LSY**, f., bai, NEXTASY DUVERIE**GEODE DE MALICAZ**, f., bai f., JEODE HISTORIQUE**GERALDA**, f., alezan, RALISCA

**GLORIANEIV MARCHENVAL**, f., bai, MELANDE DE MARCHENVAL  
**GOD'S DIAM ALU**, f., alezan, GODIVA DE MAY  
**GOLDLOCKS DES FORETS**, f., alezan, CALLY COPTUS  
**GOOTSIE DE VANOU**, f., bai f., TOOTSIE DE VANOU  
**GOTHA DES FORETS**, f., bai, JUNTE DES FORETS

**GRANOLA DES FORETS**, f., bai, FIDJI DU JAQUET  
**GRINGO DES FORETS**, m., bai, GERONA MB (BE)  
**GUERRILLA DES FORETS**, f., al fon, ORPHEE DES FORETS  
**GUPITER DU BIDOU**, m., bai f., ROXANNE DU BIDOU

**MONTE 2016** : même lieu, 3 juments saillies

### UN DOLLAR DE BLONDEL (sfb), bai 2008 ÉLEVÉ DANS LA MANCHE - M. MICHEL RUEL

par DOLLAR DELA PIERRE (sfa) et LA BELLE 112 (DE) (old) par LANDADEL (DE) (holst) et GOOD GIRL (oes) par GOLDSTRAND (westf)  
**ISO 136 (16) JSO 5 BSO +15 (0,57)** Entré au haras en **2013 - 14** produits immatriculés (13 SF)

#### PRODUIT NON PARU ANTÉRIEUREMENT

**FENDI DES MAA**, m., bai, 2015, OPALE DU CLOCHER

**MONTE 2016** : Agréé, S.A.R.L. HARAS DES M - 61200 AUNOU LE FAUCON (☎ +332.33.36.53.66)  
 4 juments saillies

### UNCOGNITO BOIS MARGOT (sfb), bai 2008 ÉLEVÉ DANS LE CALVADOS - S.A.S. HARAS BOIS MARGOT

par L'ARC DE TRIOMPHE (DE) (old) et IMADGÎNE (sfa) par HURLEVENT (sfa) et JADE DE L'ERDRE (sfa) par DOUBLE ESPOIR (sfa)  
**ISO 134 (14) JSO 5 BSO +13 (0,59)** Entré au haras en **2015 - 5** produits immatriculés (3 SF)

**MONTE 2015** : Agréé, S.A.S. HARAS BOIS MARGOT - 14590 LE PIN (☎ +332.31.31.64.03)  
 10 juments saillies, 5 pleines, 1 vide, 4 résultats inconnus

**GALAIDE DE GRAAL**, f., bai, PECHE MELBA  
**GALOU BELMANIERE**, m., bai, KOURTISANE BELMANIERE

**GOUVERNE D'OWSKI**, f., bai, SOUVERAINE D'OWSKI

**MONTE 2016** : même lieu, 6 juments saillies

### UNESCO DU FEU (sfa), bai 2008 ÉLEVÉ EN SAONE-ET-LOIRE - M. FRANCK ANCELIN et Mme SOPHIE ANCELIN

par DIAMANT DE SEMILLY (sfa) et JESSY DU DONJON (sfa) par ECLAIR DES BOIS (sfa) et CABRIOLE DES FORGE (sfa) par LAEKEN (sfa)  
**ISO 146 (14) JSO 6 BSO +23 (0,60)** Entré au haras en **2014 - 12** produits immatriculés (12 SF)

**MONTE 2015** : Agréé, M. FRANCK ANCELIN - 71620 BEY (☎ +333.85.47.51.37)  
 5 juments saillies, 5 pleines

**GIPSY D'AS**, f., souris, OPTION DU VIVIER  
**GOLDSTAR DU FEU**, m., alezan, TURQUOISE DU FEU  
**GOMETTE DU FEU**, f., noîmel, QUINA DU DONJON

**GORMITI DU FEU**, m., alezan, NAIADÉ D'ORAIN  
**GREG HOUSE SAUGETS**, m., bai f., HABELLE DE NUIT

**MONTE 2016** : même lieu, 9 juments saillies

### UNGARO (DE) (ps), bai f. 1994 ÉLEVÉ EN ALLEMAGNE - ADGB tome 34 - GESTUT ROTTGEN

par GOOFALIK (US) (ps) et USTINA (DE) (ps) par STAR APPEAL (IE) (ps) et UNWETTER (DE) (ps) par WALDCANTER (DE) (ps)  
 Entré au haras en **2001 - 355** produits immatriculés (35 SF), 20 indicés en SO, 12 indicés en CC, 3 indicés en DR,  
 79 gagnants en CP (dont 19 en plat PS, 123 gagnants en CO, 3 partants en endurance)

#### MEILLEURS PRODUITS INDICÉS

**OBJECTIF SPECIAL**, h., 2002, **ICO 153 (09)**  
**TOMEHO**, (ps), h., 2002, Gagnant en Obstacles

**REGLIS BRUNEL** <sup>AQPS</sup>, h., 2005, **ICO 145 (11)**

**MONTE 2015** : Agréé, Mme KERSTIN DREVET - 33430 BAZAS (☎ +335.56.25.29.09)  
 4 juments saillies, 2 pleines, 2 résultats inconnus

**GARIBALDI DE KERSER**, m., bai, QUESTION DE KERSER

**MONTE 2016** : Agréé, Mme KERSTIN DREVET - 83300 DRAGUIGNAN (☎ +334.98.10.64.37)  
 2 juments saillies

**MONTE 2017** : Agréé, S.C.E.A. MARTINI - 33430 BAZAS (☎ 05.56.25.29.09)

**Propriétaire** : Mme KERSTIN DREVET - BAHARLA - ROUTE D'AUROS - KERSER - 33430 BAZAS (☎ +335.56.25.29.09)

### UNIVERS D'OR, bai 2008 ÉLEVÉ EN ILLE-ET-VILAINE - S.C.E.A. LEBRUN ECURIE D'OR

par MANILLON ROUGE (sfb) et JAMAÏQUE D'OR (sfa) par ELF D'OR (sfa) et SELIMAN D'OR (sfa) par IMAM D'OR (sfa)  
**ISO 140 (14) JSO 6 BSO +16 (0,55)** Entré au haras en **2012 - 20** produits immatriculés (18 SF)

#### PRODUITS NON PARUS ANTÉRIEUREMENT

**DALIA D'OR**, h., noipan, 2013, ORNELLA DU BRIO

**DEESSE D'OR**, f., alezan, 2013, NECROPOLE D'OR

**MONTE 2015** : Agréé, S.C.E.A. LEBRUN ECURIE D'OR - 35350 ST MELOIR DES ONDES (☎ +332.99.89.11.69)  
 7 juments saillies, 7 pleines

**GALAXY DE MI FORET**, f., bai, JACASSE PLATIÈRE  
**GAVOTTE D'OR**, m., bai, TENDRESSE D'OR  
**GENIE D'OR**, m., alezan, NECROPOLE D'OR

**GERBE D'OR**, f., noipan, TOSCANE D'OR  
**GOOD LUCK DU GRIPPEL**, f., bai, FIONA (CZ)  
**GULYVER DES CAPROUX**, m., bai, JULY DES BRUYERES

### UNTOUCHABLE (NL) (kwpn), gris 2001 ÉLEVÉ AUX PAYS-BAS - KWPN numéro 103274 - M. W. VAN HOOF

par HORS LA LOI II (sfa) et PROMESSE (kwpn) par HEARTBREAKER (NL) (kwpn) et CHABLIS (oes) par CARTHAGO (DE) (holst)  
**BSO +22 (0,55)** Entré au haras en **2011 - 58** produits immatriculés (33 SF), 9 indicés en SO

**MONTE 2015** : Agréé, S.A.S. GROUPE FRANCE ELEVAGE - 14700 FALAISE (☎ +332.31.40.19.88)  
 11 juments saillies, 7 pleines, 4 résultats inconnus

**GALIA DU SOLEIL**, f., gris, LOLITA DE MONTMIENS  
**GAODINE DE JAUZIF**, f., alezan, IDYLLE DE MONLIOUX

**GRIMM PONTFOL**, m., bai, SONITA D'LA ROUSSERIE

**MONTE 2016** : même lieu, 93 juments saillies

### UNTOUCHABLE M (NL) (kwpn), gris 2001 ÉLEVÉ AUX PAYS-BAS - KWPN numéro 103093 - B.V. VEEHANDEL MUSTERD

par QUICK STAR (sfa) et CORONDA (oes) par CORRADO (DE) (holst) et BALONDA (oes) par LORD (holst)  
**ISO 150 (10) JSO 6 BSO +25 (0,94)** Entré au haras en **2006 - 236** produits immatriculés (155 SF), 143 indicés en SO, 4 indicés en CC,  
 5 indicés en DR, 12 présentés en hunter



**MEILLEURS PRODUITS INDICÉS**

**TAMPA ALIA**, f., 2007, **ISO** 147 (16) **JSO** 5  
**TEQUILLA TOP**, (cs), f., 2007, **ISO** 141 (15)

**UFANO DU PLESSIS**, (sfa), h., 2008, **ISO** 142 (16) **JSO** 5  
**APOLLON DU TRIO**, h., 2010, **ISO** 141 (16) **JSO** 5

**PRODUIT ÉTALON**

**CICAVE DU TALUS**, 2012, **ISO** 126 (16) **BSO** +21 (0,48)

**MONTE 2015** : Agréé, M. FRANCOIS-XAVIER GUYARD - 53360 QUELAINES ST GAULT

7 juments saillies, 5 pleines, 2 résultats inconnus

**GALATA DAMLINE**, f., gris, LALALA DE MARS  
**GALICE TOREL**, f., bai, SORENNE LOMAC  
**GAUCHO DE BORY**, m., bai, FANNY DU TERROIR

**GERRY BREUIL MALMAIN**, m., bai f., NOUBA FRIVOL  
**GUINCHO DE BORY**, m., rouan, ELYSEE CHERIE

**MONTE 2016** : Agréé, S.A.S. GROUPE FRANCE ELEVAGE - 14700 FALAISE (☎ +332.31.40.19.88)

18 juments saillies

**UP TO YOU**

(sfa), bai 2008 ÉLEVÉ DANS LE CALVADOS - Mme HENRIETTE EVAÏN et Mme DANNY MAGILL

par CALVARO (DE) (holst) et OLISCA (sfa) par OLISCO (sfa) et JE TE DONNE II (sfa) par CABDULA DU TILLARD (sfa)

**ISO** 144 (14) **JSO** 6 **BSO** +23 (0,58) Entré au haras en **2013 - 153** produits immatriculés (147 SF)

**PRODUITS NON PARUS ANTÉRIEUREMENT**

**ELECTRO DES FORETS**, m., alezan, 2014, LAVANDE DES FORETS  
**FAIRLIGHT**, f, bai f., 2015, QADANCE VD MOLENDREEF D97 (BE)

**FLIRT**, f, bai, 2015, QUE JE T'AIME

**MONTE 2015** : Agréé, S.A.S. GROUPE FRANCE ELEVAGE - 14700 FALAISE (☎ +332.31.40.19.88)

111 juments saillies, 74 pleines, 2 vides, 35 résultats inconnus

**GABOU DE RIVERLAND**, m., bai, NORA DE KERSER  
**GADGET DE LA BRUME**, m., al fon, PERGOLA DU LESME  
**GALA DU PONANT**, f., bai f., JAKARANDA  
**GALANT DE CERISY**, m., bai, NOBLESSE DE SEMILLY  
**GALAXIE D'AMIGNY**, f., alezan, ROXANE D'AMIGNY  
**GALAXY DU LYS VENDEEN**, f., alezan, RALLYE  
**GALICE DES COUX**, f., al fon, PIGALLE BASTERS  
**GALINETTE DE LOLIF**, f., bai, UVANA DE LOLIF  
**GALION DU ROCHEREAU**, m., alezan, PAME DU CORAN  
**GALIPETTE**, f., bai f., CARBELIA  
**GALIPETTE DES FORETS**, f., bai f., OSANNA DE LHUISNE  
**GALLOWAY DE KERSUS**, m., alezan, UNANIME DELQUE  
**GAME OF LOVE**, f., bai, QUE JE T'AIME  
**GAMINE DES JOJO**, f., al bru, JOANA DE BREILLY  
**GAMINE UP**, f., alezan, LINDLEY BAY  
**GANDALF D'HETIMBET**, m., alezan, ALOHA D'HETIMBET  
**GANGSTA'S DE MOS**, f., bai, PICHNETTE DE MOS  
**GARAMIAN**, m., alezan, TENDRESSE DES QUARTS  
**GARANCE DU VERT**, m., bai, NEBKA DU VERT  
**GAROU DE BLONDEL**, m., alezan, MAPIERRE DE BLONDEL  
**GARY DE CERISY**, m., alezan, VENUE DE CERISY  
**GASPI**, m., alezan, SILENE DE LA MENGUY  
**GEAVOTTE DE VANOU**, f., bai f., JAVOTTE DE LA VALLEE  
**GEMME D'IRLEAU**, f., bai, TURLI D'IRLEAU  
**GENESTEL DELQUE**, m., bai f., BALLERINE DELQUE  
**GENTIANE MAD**, f., bai, FINLANDE DU TEMPLE  
**GENTLEMAN DE SAINT LO**, m., bai, KLAIRONETTE  
**GERICAULT SUPREME**, m., bai f., TITE ATHENA SUPREME  
**GERLAIN DE ROUMARD**, m., bai, MISS D'ECUYERE  
**GERONIMO LONGANE**, m., alezan, ROSE DE LAUME  
**GET SET SANS PAREIL**, f., noipan, CALAMITI SANS PAREIL  
**GET UP DE CHANTELOUBE**, m., bai, MALICIEUSE DES SIX CENSES (BE)

**GHOST D'ELLE**, m., alezan, POESIE DE CARTIGNY  
**GIN FIZ D'LNYSY**, f., bai, LA NUIT DU MAINE  
**GINKO DE LONGA**, m., noipan, MERVEILLE D'OC  
**GIPSY DU VAL FLEURI**, f., bai, UNIFLOR DU VAL FLEURI  
**GIROLATA MONT OGER**, m., bai, VELETA NORMANDE  
**GITANE D'ELLE**, f., al fon, TAMISE D'ELLE  
**GIULIA DU MESNILDOT**, f., alezan, CARLA DU MESNILDOT  
**GO UP**, m., alezan, POMONE DES HAYETTES  
**GO UP DE BLONDEL**, f., alezan, QUEEN DE BLONDEL  
**GOLD DE BELLE VUE**, m., alezan, UBANIA DE BELLE VUE  
**GOLD UP DE BELHEME**, f., alezan, PURDEY DE BELHEME  
**GOLDEN BLUE DUCLOCHER**, m., alezan, MELUSINE L'AMANDOUR  
**GOLDFINGER DE COURCEL**, m., bai, IDEALE LANDAISE  
**GOLDFINGER NOK**, m., alezan, MEDEA DE LA CENSE  
**GOLDIE MOUCHE**, f., bai, ALICE DE LA MARE  
**GOSPEL DE LA CENSE**, m., bai f., CANTATE ST LOISE  
**GOT A DREAM**, m., bai, REVE DE FEE  
**GOTHA MOUCHE**, f., alezan, ALBA CASTELFORTE  
**GOTHAM DE BETHUNE**, m., alezan, ETOILE DE LA ROQUE  
**GRACIAS DE RIVERLAND**, m., bai, SALTUTYS  
**GREMADINE CAEL**, f., bai f., RIRALAVIE  
**GRENAT**, m., bai, KARRAT  
**GRINGO DE LA CROIX**, m., bai, MANUELA DES MONCEAUX  
**GRINGO DU THEILLET**, m., bai, EDRIS DU THEILLET  
**GROUPE DE BLONDEL**, f., alezan, MAPIERRE DE BLONDEL  
**G'STAR DE LA MARONNE**, f., bai, VEGAS DE LA MARONNE  
**GUARANI DES FORETS**, m., bai f., LAVANDE DES FORETS  
**GUINNESS DU LOIR**, f., bai, SO BEAUTY DU LOIR  
**GUIZMO DU RIOU**, m., alezan, SAINTE EXE TARROY  
**GUZMO DU TREFLE**, m., bai, VOLENGA  
**GWENROC DE SAVKER**, m., al fon, PHRYGANE BARBOTIERE  
**GZENA DU POMIEZ**, f., alezan, QUICKSWAN DES VALLEES

**MONTE 2016** : même lieu, 52 juments saillies

**MONTE 2017** : même lieu

**Propriétaire** : S.A.S. GROUPE FRANCE ELEVAGE - 14 PLACE DU DR PAUL GERMAN - 14700 FALAISE (☎ +332.31.40.19.88)

**UPLAND DES ISLES**

(sfa), bai 2008 ÉLEVÉ EN LOIRE-ATLANTIQUE - ELEVAGE CHICHE-HUBERT HELENE CHICHE-HUBERT

par OGRION DES CHAMPS (sfa) et MY DEAR DES ISLES (sfa) par ELAN DE LA COUR (sfa) et HEART BEAT (IT) (fsf) par RAMIRO (DE) (holst)

**ISO** 142 (16) **JSO** 6 **BSO** +25 (0,58) Entré au haras en **2014 - 5** produits immatriculés (4 SF)

**MONTE 2015** : Agréé, ELEVAGE CHICHE-HUBERT HELENE CHICHE-HUBERT - 44640 LE PELLERIN (☎ +332.40.04.64.26)

6 juments saillies, 4 pleines, 2 résultats inconnus

**GALATEE DES MERS**, f., alezan, KA DES MERS (DE)  
**GAMA DU PLESSIS**, m., bai, ROYALE DU PLESSIS

**GERFAULT DES ISLES**, m., bai, TAIGA LUZANE

**MONTE 2016** : même lieu, 9 juments saillies

**UPSILLON D'ELLE**

(sfa), bai 2008 ÉLEVÉ DANS LA MANCHE - M. ALEXIS PIGNOLET

par QUICK STAR (sfa) et DEVINETTE D'ELLE (sfa) par NATIF DE CORDAY (sfa) et NOUVELLE D'ELLE (sfa) par HUIT DE COEUR (sfa)

**ISO** 140 (14) **JSO** 6 **BSO** +22 (0,62) Entré au haras en **2015 - 1** produit immatriculé (1 SF)

**MONTE 2015** : Agréé, S.C.E.A. HARAS D'ELLE - 50680 MOON SUR ELLE (☎ +332.33.56.66.65)

1 jument saillie, 1 pleine

**GALILEE D'ELLE**, f., bai, GIROUETTE D'ELLE

**MONTE 2016** : même lieu, 1 jument saillie

**UPSILON**

(aa), gris 2008 ÉLEVÉ DANS LE GERS - M. PATRICK SISQUEILLE

par CANTURO (DE) (holst) et O'VIVE (aa) par FUSAIN DU DEFEY (aa) et GARCE D'AULIX (aa) par QUATAR DE PLAPE (aa)

**ISO** 133 (14) **BSO** +14 (0,55) **ICC** 165 (15) **JCC** 6 Entré au haras en **2013 - 233** produits immatriculés (154 SF)

**PRODUITS NON PARUS ANTÉRIEUREMENT**

**FARRINGTON**, f, al bru, 2015, OSIRIS DE LA COUR  
**FEU DE PEPINAVAST**, m, alezan, 2015, KALI DE PEPINAVAST  
**FILANTE DES CAULINS**, f, gris, 2015, VICTORIA DES CAULINS

**FIRST BOY PION PARA**, m, bai, 2015, PRALINE DE RIBAUD  
**FOLIE DES FORETS**, f, gris, 2015, BOREALE DES FORETS  
**FRUIT DE PEPINAVAST**, m, gris, 2015, NADINE DE PEPINAVAST

**MONTE 2015** : Agréé, M. THIERRY FRUCHET - 85320 STE PEXINE

138 juments saillies, 91 pleines, 5 vides, 42 résultats inconnus

**GACHETTE DU GOELO**, f., bai f., TOSCA MINOTAIS  
**GAIA DU MELNIRE**, f., gris, NAIADÉ DU MELNIRE  
**GALAAD DE BROUT**, m., bai, PALADINE DE BROUT  
**GALANTIS**, f., bai, BENSA VAN HET MEERENHOF (BE)  
**GALEO WOALLAS**, m., alezan, URFA WOALLAS  
**GALIA DE BEUGNER**, f., bai, NOKIA DE BEUGNER

**GALICE L'HERMITTAGE**, f., alezan, JASMINE DE LA LANDE  
**GALILEO T**, m., rouan, TOPAZE DES TOURELLES  
**GAMA DE LINORION**, f., bai, HOUPETTE DE SOLOGNE  
**GAMMA JO**, f., bai, QHERMES ST LOISE  
**GANDOR DU FIEF**, m., baimel, QUIRLIE DU FIEF



**GATSBY DE CHARLOTTE**, m., bai, BAZIELLE DU THEILLET  
**GATSBY DE LA LANDE**, m., gris, THALIS DE LA LANDE  
**GAVOTTE D'IRLEAU**, f., gris, NOUZILLE D'IRLEAU  
**GAZELLE DE MAI**, f., bai, MEYLBA  
**GENESIS DE LESSAY**, m., bai, MANON DE LESSAY  
**GENESIS DE VEL**, m., alezan, OCARINA DU MONT  
**GENIE D'AUVILLE**, m., gris, VANITE DU VERCOL  
**GEORGES D'ELM**, m., bai, NANA DU LUOT  
**GERONIMO WOALLAS**, m., alezan, OCEANE WOALLAS  
**GEZABELLE**, f., alezan, LELLA  
**GIMME FIVE**, f., al fon, SINDY DE LAUNAY  
**GIN KAS KOADIG**, f., gris, ASTUCE KOADIG  
**GINFIZZ D'AUVILLE**, m., alezan, PADAME  
**GINGER DE BELIARD**, f., bai f., ROYCE DE KREISKER  
**GINTONIC DE COUSTON**, f., bai f., VIREVOLTE DE COUSTON  
**GIOIA FOR FLY**, f., bai, PALME DE MOYON  
**GIPSY BRIGUE**, f., bai, SIRENEOIRE D'AUTIZE  
**GIRLY DU FIGUIER**, f., alzel, JICKIE D'AMAURY  
**GIRLY LA MANADE**, f., alezan, BEVERLY DE LA GARE  
**GLASGOW DU LOIR**, m., bai, LYTCHIE DE LA GANE  
**GLEN PIRONNIERE**, m., alezan, LA PIRONNIERE  
**GLOIRE GRANDE LANDE**, f., gris, L'IRLANDAISE  
**GLORIA DU DEZEN**, f., gris, ORCHIDE DES BRUYERES

**MONTE 2016** : même lieu, 127 juments saillies

## URANO DE CARTIGNY (sfa), bai 2008 ÉLEVÉ DANS LE CALVADOS - M. BERTRAND PIGNOLET

par DIAMANT DE SEMILLY (sfa) et ESPERANCE D'ELLE (sfa) par DOUBLE ESPOIR (sfa) et PAVLOVA DES MALAIS (sfa) par JALISCO B (sfa)  
**ISO 150 (14) JSO 6 BSO +26 (0,60)** Entré au haras en **2013 - 261** produits immatriculés (230 SF)

### PRODUITS NON PARUS ANTERIEUREMENT

**FANTASIA DU BIDOU**, f., alezan, 2015, AMAZONE DE BLONDEL  
**FATINA DES ISLOTS**, f., bai, 2015, QOSI FAN TUTTE  
**FERRERO DE GERBAL**, m., bai cl, 2015, HYLDA DU MESSNIL  
**FESTIVAL DE GERBAL**, m., gris, 2015, ROSE D'AQUITAINE JAC

**GOLDROSE DELA CENSE**, f., alzel, NEVADA DE LA CENSE  
**GONFLEE A BLOC**, f., baimel, VENDANGE TARDIVE  
**GOOD SPED DE L'ARTA**, m., gris, IRIS DE BOIS GUAIS  
**GOODLUCK DE LA BAUCHE**, m., alezan, ASSANNE DE LA BAUCHE  
**GOOGLE DE LOUME**, f., aubere, JEOLÉ DES MONTS  
**GORANE DES LOGES**, m., bai, REBASIA DES LOGES  
**GOUSTO DU THEILLET**, m., noipan, SCHEERAZADE THEILLET  
**GRACIEUSE D'ELLE**, f., bai, SOURCE D'ELLE  
**GRACIEUSE DU VERLIN**, f., gris, RUMBA DES LIVEES  
**GRATTE CIEL VILLERS**, m., gris, TANDEME  
**GRETA DU CASTERAT**, f., bai f., OCEANE DU CLEQUE  
**GREY DU THEILLET**, m., bai cl, ISIS DU THEILLET  
**GREY MOON DE BRENIL**, f., baimel, QUICK MOON DE BRENIL  
**GRIBOUILLE D'ARCY**, f., bai, PRINCESSE D'ARCY  
**GRISABELLE**, f., bai f., QUISTRIA  
**GROOVE IT BLISS**, m., bai f., TACKKENT BLISS  
**GUEPAR DES RONDETS**, m., noipan, SORAYA DES RONDETS  
**GUEST DU CORDEL**, m., alezan, VERSACE DE L'OISON  
**GUEULDAMOUR DU DEZEN**, f., gris, ISIS NONNIS  
**GUINNESS DU LOIR**, f., baimel, UPSA DU LOIR  
**GULLIVER DES LONES**, m., gris, POESIE DES LONES  
**GULLY DU FIGUIER**, f., bai, PRETTY DU FIGUIER

**MONTE 2015** : Agréé, S.C.E.A. HARAS D'ELLE - 50680 MOON SUR ELLE (☎ +332.33.56.66.65)

138 juments saillies, 102 pleines, 1 vide, 35 résultats inconnus

**GABY EFFEL**, f., alezan, UNEPETITE PLATIERE  
**GAFFIOT D'OZEE**, m., al fon, RINSEL SITTE (BE)  
**GAG**, m., alezan, SI VIVE  
**GAGI DE GROOM**, f., bai, PEPITE DE GROOM  
**GALA D'ELLE**, f., bai, SAGESSE D'ELLE  
**GALAN D'ELLE**, m., bai, JASMINE D'ELLE  
**GALANTE DES LANDELLES**, f., bai, PRIMEVERE DES CHEMINS  
**GALAXIE DE FELINES**, f., bai, IMKE P (BE)  
**GALAXIE DU BESSIN**, f., alezan, QUALINA DU BESSIN  
**GALAXY DE LA VALLEE**, m., bai, PROUESSE DE LA VALLEE  
**GALAXY DES ESSARTS**, f., bai, LEITHA DES SALINES  
**GALILEO DE VERCHISY**, m., bai, CARMINA DE VERCHISY  
**GALILEO DES FLAGUES**, m., baimel, BULLE DES FLAGUES  
**GALINEA DE TALMA**, f., bai, KARLA DE TOSCANE  
**GALINETTE DES VERGERS**, f., bai, RIPOPEE DES VERGERS  
**GALOPIN MA**, m., bai, UGOLINE DE CHALUSSE  
**GALUCHAT DEMONTMIRAIL**, m., bai, QNOCKI  
**GAMBELLA DU SEREIN**, f., bai f., PRUNE DE KERGANE  
**GAMINE DELQUE**, f., alezan, LADY DELQUE  
**GANJA D'YVMANE**, f., alezan, ZELDA F (CH)  
**GARFIELD MAGUISE**, m., bai, PIVOINE D'ARGENT  
**GARIGUETTE DE SIJU**, f., baioer, HERBE DE BNEVILLE  
**GASALT MAJUSCULE**, m., al fon, CYCLOPEE D'ANA  
**GASPARD DE GOUEY**, m., gr fon, HYRIS DU MONTOIS  
**GATSBY DES IBIS**, m., gr fon, VICKY DES IBIS  
**GAUDENS DE SIJU**, m., alezan, LETOILE DE RAMPAN  
**GAVROCHE DU PESTEL**, m., bai f., MANGOAKA DES MALAIS  
**GAYA DE PLENEY**, f., bai, SALVIA DE PLENEY  
**GAYA HEUTIERE**, f., alezan, RISHKA HEUTIERE  
**GAZELLE AU HEUP**, f., bai, COREA AU HEUP  
**GAZELLE DE CAVERIE**, f., bai, KALINE DE CAVERIE  
**GAZELLE DE CELLAND**, f., bai, KERMESE GODINIERE  
**GAZELLE DE LA CRESS**, f., bai f., QREOLE DE BREKKA  
**GEISHA DU THOT**, f., gris, OTILIA DU THOT  
**GEISHA JAPI**, f., bai f., MARGOT FOR EVER  
**GELSTAR DE BUIRE**, f., bai, KELSTAR DU LESME  
**GEMME DE L'OLIVIER**, m., bai, ULTIMA DE LANTINIERE  
**GENEPI DE PLENEY**, m., noipan, MELISSE DE PLENEY  
**GENIE DE BERRE**, f., bai, RIVIERA BOIS MARGOT  
**GERICO D'ELLE**, m., bai, NIADE D'ELLE  
**GERSHWIN DE TALMA**, m., bai, QUIVA DU ROUET  
**GHRDAIA SEMILLY**, f., alezan, QUETCHUA SEMILLY  
**GIBUS D'OSVIN**, m., bai, SIRENE D'OSVIN  
**GIMAGINE DE VAYRIE**, m., alezan, OPERA DE VIMA  
**GINGER DE MOYON**, f., bai, OPALINE DE MOYON  
**GIRLY DES VAUX**, f., bai f., MARGOT DES VAUX

**MONTE 2016** : même lieu, 65 juments saillies

**FIDJI DES ISLOTS**, m., bai, 2015, ROSE DES ISLOTS  
**FITZGERALD DAM**, m., bai f., 2015, PAPIKADAM  
**FURY DES ISLOTS**, m., alezan, 2015, QACHOU CLARI

**GIULIA DU ROZES**, f., alezan, TANGERINE DE TREILLE  
**GIULIANO DE TALMA**, m., bai, KARLA DE TOSCANE  
**GLAMOUR DU POIRIER**, f., noipan, NEWMARKET D'UTAH  
**GLORIANEV MARCHENVAL**, f., alezan, CHRYSTALEDEMARCHENVAL  
**GLORIEUSE DE BRIERE**, f., alezan, MARGUERITE DE BRIERE  
**GLORY AU HEUP**, f., bai, IRISSE DU PARC  
**GO FAST LUTTERBACH**, f., alezan, BRAVEHEART LUTTERBACH  
**GO HIGH LUTTERBACH**, f., bai, SCALA LUTTERBACH  
**GODREUIL CAEL**, m., noipan, MERVEILLE DEUX MILLE  
**GOELITA DE SIJU**, f., bai f., CARMINA DE SIJU  
**GOFAST DU PAITIS**, m., alezan, INES DU PAITIS  
**GOLD D'AMANLIS**, f., alezan, OLEMBE  
**GOLDENBOY DE LA CLAYE**, m., alezan, REBELLE DU ROSSON  
**GOODBYE DE LA CENSE**, m., alezan, MAROSINELLA  
**GOODMORNING URANO**, m., bai f., NIELLEDA DU BOURG  
**GOSEPEL D'ELLE**, m., bai, MARQUISE D'ELLE  
**GOSSIP DE BOISQUILLON**, f., bai, HELIRIA  
**GOSSIP DE LA VIOLE**, f., alezan, MUSICA DE LA VIOLE  
**GOTEBORG DE CHAUX**, m., alezan, UNE LADY DOUCETTE  
**GOTHA DU BESSIN**, m., bai, OMAHA DU BESSIN  
**GOTHA DU QUESNOY**, f., bai, QUILAURA DU SEIGNEUR (BE)  
**GOTHAM DE SAN MIA**, m., bai, MISS TREZY  
**GOUPIL BONNELLE**, m., alezan, OLYMPE DE VALETTE  
**GOUPIL DEGRINVILLE**, m., alezan, REINE DUN JOUR  
**GRACE DU MONT**, f., alezan, ARCHE DU MONT  
**GRAIN D'AMOUR**, m., bai cl, A MELUSINA 6 (NL)  
**GRAND COEUR D'AUBIGNY**, m., alezan, VIENA D'AUBIGNY  
**GRANIT D'ARGOUES**, m., bai, NEREIDES  
**GRANIT NOIR DU PORT**, m., noir, ODYSSEE DE BLINIERE  
**GRANITE DE L'AS**, f., bai, DAYA DE BALSAC  
**GREENWICH D'URVILLE**, m., alezan, JULIETTE DE MESILLE  
**GRENADINE D'AUVILLE**, f., baioer, NOUVELLE ARDENTE  
**GRENAT TAME**, m., alezan, VOLGA TAME  
**GREY BLUE D'ARGONNE**, m., noir, MAMY BLUE D'ARGONNE  
**GRIMM DE BIENVENU**, m., bai, TEQUILA DU MARAIS  
**GRIMM DE LA BUTTE**, m., bai, ROXANE DE LA BUTTE  
**GRIMM DES SALINES**, m., alezan, NALOUOSILLY  
**GRIOTTE DU BIDOU**, f., alezan, BACCARA DES COTIS  
**GRISBY DE POILLEY**, m., bai, SKANANE DE THEOD  
**GUANAJA DE TALMA**, f., gris, ALLEGRIA DE TOSCANE  
**GUAPA D'OZEE**, f., bai, SENORA DU VIVIER  
**GUCCI DU PRE**, m., bai, VIVE MARCOS DU PRE  
**GUS OF CLEM**, m., al cui, RODOGUNE  
**GUYBZ DES DOUITS**, m., alezan, QUERELLE D'ANGES  
**GWADA DE CARNEVILLE**, m., alezan, JADE DE CARNEVILLE

## URANUS DE LA FOLIE (sfa), bai 2008 ÉLEVÉ EN COTE-D'OR - M. DAVID BOURGEOT et M. BERTRAND BOURGEOT

par QUAPRICE BOIMARGOT QUINCY (DE) (holst) et QU'UNE FOLIE (sfa) par CALVARO (DE) (holst) et UNE DE SURY (sfa) par IF DE MERZE  
**ISO 138 (14) JSO 6 BSO +21 (0,58)** Entré au haras en **2012 - 16** produits immatriculés (16 SF)

**MONTE 2015** : Agréé, M. DAVID BOURGEOT - 21700 VILLEBICHOT (☎ +333.80.61.39.03)

7 juments saillies, 3 pleines, 4 résultats inconnus

**GENIAL DES RANCHES**, m., bai, UTOPIA DE VAINS  
**GOHANE DE LA FOLIE**, m., bai, PIN UP DE LA VIOLE

**GRAINE DE FOLIE**, f., bai, SIJOLIE DE LA FOLIE

## URBAIN D'HELBY (sfa), bai f. 2008 ÉLEVÉ EN ILLE-ET-VILAINE - E.A.R.L. TRIHAN LAMOTTE, Mme JANNIK LAMOTTE et M. ALBERT LAMOTTE

par DAMIRO B (NL) (kwpn) et ISIS D'HELBY (sfa) par NAOS D'HELBY (sfa) et NIKA DU NEVADA (sfa) par ECUYER I (sfa)  
**ISO 124 (13) JSO 5 BSO +7 (0,60)** Entré au haras en **2012 - 13** produits immatriculés (12 SF)

### PRODUIT NON PARU ANTERIEUREMENT

**FILLION D'ORVAL**, f., bai f., 2015, CLINTISSIMA DU CERISIER (CH)

## UREYS DE DENAT (sfa), alezan 2008 ÉLEVÉ EN CHARENTE - Mme ANNE CLAUSSE FOUGERE et M. THIERRY CLAUSSE

par JARNAC (sfa) et GERYLE (sfa) par BERYL DE LA LANDE (sfa) et GERBE D'OR (sfa) par STARTER (sfa)  
**ISO 141 (14) JSO 6 BSO +19 (0,59)** Entré au haras en **2015 - 6** produits immatriculés (6 SF)

**MONTE 2015** : Agréé, E.A.R.L. HARAS DU VAL D ARNON - 18160 LA CELLE CONDE (☎ +332.48.60.16.37)

11 juments saillies, 6 pleines, 5 résultats inconnus

**GALAXIE DES CHALUAIS**, f., bai, PARATONNERRE  
**GALLICUS LA TUILERIE**, m., noir, SOUPLESE VAN'T PARADJLS (GB)  
**GODELUREAU NAT**, m., alezan, CARA VAN TER BEKE (BE)

**GRAND CESAR NAT**, m., noipan, BELLA DONNA NAT  
**GRANDE DAME NAT**, f., alezan, OFFENSIVE D'HITTY  
**GUEULE D'AMOUR NAT**, m., alezan, ADDAMY

**MONTE 2016** : même lieu, 11 juments saillies

## URLEVENT DU BARY

(sfb), bai f. 2008 ÉLEVÉ DANS LA MANCHE - Mme MARINA STORGATO et M. CHRISTIAN GONSOLIN

par HURLEVENT DE BREKA (sfa) et METTE (DE) (holst) par CORRADO II (holst) et CHARIETE (holst) par ROCCO (holst)

**ISO** 131 (15) **JSO** 5 **BSO** +15 (0,55) Entré au haras en **2011 - 128** produits immatriculés (123 SF)

### PRODUITS NON PARUS ANTERIEUREMENT

**DAHLIA DES COEURIES**, f., alezan, 2013, QUERELLE DES COEURIES  
**DAMOISEAU DE TEYSSAMY**, m., bai f., 2013, HAWAI DE THEYSSAMY

**DIANTHIS DES COEURIES**, h, bai, 2013, FRIMOUSSE DU BELIN

**MONTE 2015** : Agréé, Mme MARINA STORGATO - 50250 MONTGARDON (☎ +332.33.46.02.22)

4 juments saillies, 4 pleines

**GALANTE DES VAUX**, f., alezan, LAIDIE DES VAUX  
**GAMBOA DE THEYSSAMY**, m., bai f., KISMI DE THEYSSAMY

**GLAM D'IDOINE**, f., alezan, IDOINE DU CHALLOIS  
**GUNHILD DE NEEL**, f., bai, ORCADE DE NEEL

**MONTE 2016** : même lieu, 1 jument saillie

## URQUIDO DU HAMEL

(sfb), bai 2008 ÉLEVÉ DANS LA MANCHE - M. ALBERT DURAND et M. PASCAL DURAND

par QUINOTO BOIS MARGOT (sfb) et PRALINE DU HAMEL (sfa) par JAVOLLO (sfa) et URGELLE (sfa) par JALISCO B (sfa)

**ISO** 147 (14) **JSO** 6 **BSO** +14 (0,57) Entré au haras en **2015 - 2** produits immatriculés (2 SF)

**MONTE 2015** : Agréé, S.A.R.L. EUROGEN - 50500 CARENTAN (☎ +332.33.42.12.49)

2 juments saillies, 2 pleines

**GRAINE DE B'NEVILLE**, f., bai, LADY DE B'NEVILLE

**GRIMBERGEN DU CAP**, m., bai, REGAL DE LA PIERRIERE

Castré en 2016

## USADOR DU ROUET

, gris 2008 ÉLEVÉ DANS LA MANCHE - M. YANNICK FARDIN

par CRUSADOR (DE) (holst) et EL IRA DU ROUET (sfa) par GALOUBET A (sfa) et MESANGE DU ROUET (sfa) par STARTER (sfa)

**ISO** 136 (16) **JSO** 5 **BSO** +15 (0,59) Entré au haras en **2014 - 12** produits immatriculés (11 SF)

**MONTE 2015** : Agréé, Mme GAELLE HANNE - 27150 HEBECOURT

4 juments saillies, 2 pleines, 2 résultats inconnus

**GAIA DES SENS**, f., gris, TEGRISE DU MESNIL

**GALILEO DES SENS**, m., alezan, AAGJE VAN HET CAUTERHOF (BE)

**MONTE 2016** : Agréé, S.A.R.L. ECURIE SENS O RIEL - 17220 SALLES SUR MER (☎ +335.46.30.62.62)

1 jument saillie

## UTAH VAN DE ROCK

(sfb), baipie 2008 ÉLEVÉ DANS L'ALLIER - Mme CAROLINE BOU et Mme CHRYSTEL RIBE

par LIMBO (NL) (kwpn) et QUIM WILDE D'EURO (sfa) par MOZART DES HAYETTES (BE) (sbs) et NON COUPABLE (sfa) par COL CANTO (sfa)

**ISO** 147 (16) **JSO** 6 **BSO** +21 (0,56) Entré au haras en **2015 - 11** produits immatriculés (10 SF)

**MONTE 2015** : Agréé, Mme CAROLINE BOU - 03190 MAILLET (☎ +334.70.06.16.34)

20 juments saillies, 11 pleines, 1 vide, 8 résultats inconnus

**GALATHEE DU LAGON**, f., npapie, PERLE DU LAGON  
**GARY GRANT**, m., rouan, RITOURNELLE LATOUR (DE)  
**GENESIS STAR NOLIMIT**, f., bai cl, ORIENTALE STAR  
**GIGI D'HYDS**, f., bai, QUENOTTE DE CROLLON  
**GLAMOUR DES AS**, f., baipie, CYBELE MORINDA

**GOLDORAK MILLENIUM**, m., baipie, QUESNIA DU RESTIC  
**GOODVIBES DE LUME**, f., bai, NYMPHEA D'UPEN  
**GRAVURE D'ELPHEN**, f., baipie, BALOURETT (DE)  
**GUCCI D'LSNY**, f., bai, JOYSTICK LATOUR  
**GUESS DE MERE**, m., bai, KALA FONTAINE

**MONTE 2016** : même lieu, 24 juments saillies

## UTAH VAN ERPEKOM (BE)

(bwp), pie 1997 - BWP - M. WILLY ULENAERS

par LANDETTO (DE) (holst) et LAKOTAH (kwpn) par CALIMERO (kwpn) et AMIRA (kwpn) par SAMBER (kwpn)

**BSO** +5 (0,77) Entré au haras en **2006 - 58** produits immatriculés (26 SF), 28 indicés en SO, 4 indicés en CC, 3 indicés en DR, 4 présentés en hunter

### PRODUITS ÉTALONS

**ULYSS MORINDA**, (sfb), 2008, **ISO** 131 (16) **JSO** 4 **BSO** +10 (0,58) - Ardennes - Mme HERICA RAVEL  
**VAILLANT DE GRISY**, 2009, **ISO** 139 (15) **JSO** 6 **BSO** +11 (0,56)

**MONTE 2015** : Agréé, S.A.R.L. ELEVAGE DE LA GRANVILLE - 78120 SONCHAMP

1 jument saillie, 1 pleine

**GUESSWHAT ADDICT**, m., baipie, PICOUIK DU PONT

**MONTE 2016** : Agréé, S.A.S. GROUPE FRANCE ELEVAGE - 14700 FALAISE (☎ +332.31.40.19.88)

15 juments saillies

## UTDIEZ DES ISLES

(sfa), bai f. 2008 ÉLEVÉ EN LOIRE-ATLANTIQUE - ELEVAGE CHICHE-HUBERT HELENE CHICHE-HUBERT

par LUCCIANNO (sfa) et KURRUN DES ISLES (sfa) par ROYAL FEU (sfa) et TALITA DES ISLES (sfa) par ARTICHAUT (sfa)

**ISO** 140 (14) **JSO** 6 **BSO** +16 (0,56) Entré au haras en **2015 - 3** produits immatriculés (3 SF)

**MONTE 2015** : Agréé, ELEVAGE CHICHE-HUBERT HELENE CHICHE-HUBERT - 44640 LE PELLERIN (☎ +332.40.04.64.26)

8 juments saillies, 6 pleines, 2 résultats inconnus

**GINGER DE GRANLIEU**, f., alezan, NOBLESSE DE REDEN  
**GOLDGUN DES ISLES**, m., al bru, PYROJKA DES ISLES

**GRAZIELLA DES ISLES**, f., alezan, ALCINA DES ISLES

**MONTE 2016** : même lieu, 5 juments saillies

## UTRILLO VD HEFFINCK (BE)

(bwp), gris 1997 ÉLEVÉ EN BELGIQUE - BWP numéro 167450 - M. HUBERT HAMERLINCK

par CLINTON (DE) (holst) et QUINTANA VAN DEN BOSRAND (bwp) par HEARTBREAKER (NL) (kwpn) et FATIMA VAN DE HEFFINK (sbs) par OPTIEBEURS RANDEL Z (DE) (han)

**ISO** 146 (11) **BSO** +13 (0,92) Entré au haras en **2002 - 315** produits immatriculés (223 SF), 96 indicés en SO, 5 indicés en CC, 4 indicés en DR, 4 présentés en hunter

**PRODUITS ÉTALONS**

**D'AMIGO F (BE)**, (bwp), 2003  
**FLORIAN VAN'T HAGELAND (BE)**, (bwp), 2005, **ISO 121 (11) BSO +3 (0,55)**  
**SIMBAD DE CRANN**, (sfb), 2006  
**ULTRA Z (BE)**, (z), 2006, **ISO 113 (15) BSO +15 (0,52)**  
**CAMARO SUNHEUP**, 2012

**PRODUITS NON PARUS ANTÉRIEUREMENT**

**FINNBAR MAIL**, m, bai, 2015, BALANTYNA MAIL

**FURIOSA DU PLESSIS**, f, gris, 2015, TOSCANA DU PLESSIS

**MONTE 2015** : Agréé, S.A.S. HARAS DE SOURCIEUX EQUI DIFFUSION - 01160 DRUILLAT

49 juments saillies, 27 pleines, 2 vides, 20 résultats inconnus

**GALICE D'AUREY**, f, bai, IDYLLE D'ONUPHRE  
**GALYA DES EDENES**, f, gris, THAYS DES EDENES  
**GAME OVER EDEN**, m, bai, OPALE DE L'OREGON  
**GANYMEDE DE LA PLAGNE**, m, bai, MERCURE DE PLAGNE  
**GATSBY DE LA MONNEROT**, m, gris, JAMBOREE  
**GENESIS DU SALIN**, m, gris, JAVA DU SALIN  
**GETSET DES FELINES**, m, bai, NOLAMIE DES ETISSES  
**GI GI DE MORETON**, f, gris, QUEEN DE BERG  
**GIVERNY DE LAUME**, m, bai, POMMONE DE LAUME  
**GO ON DELA ROCHETTE**, m, bai, BAKARA DE LA ROCHETTE  
**GOLDIN DE LA CORBIERE**, f, baimel, HISEA DE GRANDRY  
**GONE WITH ESTELYA**, m, bai, BALZA DE TOSCANE

**GOTHAM DE LAKEY**, m, bai, KENYA DE LA WANTZ  
**GRACE DE LA CLAYE**, f, bai, ANJOU (DE)  
**GRACIEUSE DE LAUME**, f, baimel, QUELLE JOIE DE LAUME  
**GRANDE DAME DE VANOU**, f, gr fon, MATAHARI  
**GRANIT DE BELLEVUE**, m, bai f, RHEA DU MESNIL  
**GRINGO D'ARROUAISE**, m, bai, QUERANNE DE ST GIL  
**GRIOTTE DE COUVRON**, f, bai, VENUS DE COUVRON  
**GUAYANA**, f, rouan, UYUNI  
**GUCCI DE VEYLE**, f, baimel, OHANA DE PETRA  
**GULF STREAM Q AND J**, m, baimel, OFANTINE DES ALOUETTE  
**GUTRILLO DE CHEVILLAT**, m, bai, ALICE VAN DE KAAI (BE)

**MONTE 2016** : Agréé, S.A.S. HARAS NUMENOR - 01240 LENT  
 32 juments saillies

**VAGABOND DE LA POMME (BE)** (sbs), bai 2005 ÉLEVÉ EN BELGIQUE - SBS numéro 39940 - HARAS DE LA POMME

par VIGO D'ARSOUILLES (BE) (bwp) et SAUTERELLE DE LA POMME (BE) (sbs) par FOR PLEASURE (DE) (han)

et NARCOTIQUE DE MUZE II (BE) (sbs) par DARCO (BE) (bwp)

**ISO 171 (15) JSO 6 BSO +20 (0,83)** Entré au haras en **2009 - 474** produits immatriculés (370 SF), 34 indicés en SO, 2 indicés en CC, 3 présentés en hunter

**MEILLEUR PRODUIT INDICÉ**

**VAGABOND D'ARGENT**, h., 2009, **ISO 141 (16) JSO 6**

**PRODUITS ÉTALONS**

**FRAIZE VAN BEEK (NL)**, (kwpn), 2010 **BSO +2 (0,42)**, **ICC 102 (16)**  
**CAPTAIN RUMEL**, 2012, **ISO 111 (16) BSO +18 (0,48)**

**PRODUITS NON PARUS ANTÉRIEUREMENT**

**FACETIE O CHENAY**, f, bai, 2015, KLARA DU GRIPPOIS  
**FEROE DU SEY**, m, bai f., 2015, ATHENA DU SEY

**FLORE DE MILLANDY**, f, bai, 2015, TWINY DE ST ROMAIN  
**FOUDRE COSMIC**, f, bai, 2015, QOMETTE DE MONTSEC

**MONTE 2015** : Étranger, LIEU D'ELEVAGE EN BELGIQUE - BELGIQUE

316 juments saillies, 222 pleines, 7 vides, 87 résultats inconnus

**GA BOND DU FIGUIER**, m, alezan, POMONE DU FIGUIER  
**GABIN DE MAURANNE**, m, bai, PRETTY DU ROUET  
**GABOND DE LA FOLIE**, m, alezan, JUSTE UNE FOLIE  
**GABOND DE RIVERLAND**, m, bai, SYMPHONY DE RIVERLAND  
**GABONNE CHAMPEIX**, f, bai, UNBREAKER CAZENEUVE  
**GACHETTE DE ROUGE TER**, f, bai, RIPOSTE D'ARTEMIS  
**GAIA DES ELPHEES**, f, bai, LATINA DE LA FOSSE  
**GAIA D'HULM**, f, bai, O'HARA DU CAZALA  
**GAIA DU BEC**, f, alezan, MUYTINE DU BOSQ  
**GAIA PAVIERE**, f, bai f., BABYLONE DU GRANIT  
**GAIA VAL HENRY**, f, alezan, BALOUMINA VAL HENRY  
**GALETTE D'ELLE**, f, alezan, ALEGRIA DE CARTIGNY  
**GALA CHARBONNIERE**, m, alezan, ODE DE LA CHARBONNIERE  
**GALA DE GLANVILLE**, f, alezan, IRA DE CLAIREFONTAINE  
**GALAC DE RENNE**, m, al bru, LIPKA DE BRIERE  
**GALACTEE DE TIVOLI**, f, bai, BEST DE TIVOLI  
**GALANTE D'OLGY**, f, bai, UNE BALOU DU LAVOIR  
**GALAXIE COSMIC**, f, bai f., QOMETTE DE MONTSEC  
**GALAXIE DE PERHET**, f, bai, VISTA DE LA FEUILLEE  
**GALAXIE DU JOLY**, f, bai, FANTASIA DES BOIS  
**GALDIDJA DE MAZURE**, f, bai, VENISE DU REVERDY  
**GALEJADE DE GRANDRY**, f, bai, SYMPHONIE DE GRANDRY  
**GALEYO ZIMEQUEST**, m, bai f., QARIOCA DU RY  
**GALIANO DU BLANC**, m, alezan, JOLLY DU REVERDY  
**GALICE DU SOULAIRE**, f, noipan, TAHIGA DE DRY  
**GALIDO DE HOULBRAN**, f, bai, OLIDA DE DUCEY  
**GALINKA DES COUDRAS**, f, bai f., TACTILE DE L'ISLE  
**GALL WAY**, m, bai, MISSKA FONTANEL  
**GALLI D'ARANCHERE**, f, bai, TOSCANE DE BONNIERES  
**GALLIANA**, f, bai f., SYMPHONIE BERLANDOISE  
**GALLICUS DE ROUVILLE**, m, alezan, SUNLIGHT DU THOT  
**GALOPIN DE LYONS**, m, noipan, GALICE DE LYONS  
**GALOPIN D'ISIGNY**, m, bai, STAR D'ISIGNY  
**GALOPIN DU BREUIL**, m, bai, BONITA MAIL  
**GALWAY D'HALEIX**, m, bai f., INES DE SAND  
**GAMAY DE CONQUES**, m, bai, BIGUINE DE BLAIGNAC  
**GAME BOY DE HOULBRAN**, m, alezan, TZIGANE DE HOULBRAN  
**GAME OVER HILLIERE**, m, bai, RIA D'AUZAY  
**GAMEBOY MARGOT**, m, bai, HAVANTI  
**GAMES BOND DE BELHEME**, m, alezan, VONDERFUL DE CAUDARD  
**GAMZELLE STE HERMELE**, f, bai, DAMZELLE STE HERMELE  
**GANACHE DE RIVERLAND**, f, alezan, CASTELLA DE RIVERLAND  
**GANDALF DU BEC**, m, alezan, JOY DU BEC  
**GANDHI D'AUBIGNY**, m, bai cl, TELDAME DE LA NUTRIA (MX)  
**GANGSTER DE LA CENSE**, m, bai, PRINCESSE DU REVERDY  
**GANGSTER DE LA ROOMME**, m, alezan, HERMINE DE VERY  
**GARANCE D'ALIOPE**, f, bai cl, TOURTERELLE D'ELLE  
**GARCON MANQUE DU RIOL**, f, bai, SORAYA DU MESNIL  
**GARDENE DU TERTRE**, f, alezan, GARDENE DE PLESSIS  
**GASCO DES PRES**, m, gr fer, BAICKA DE HUS  
**GASPARD DE VESQUERIE**, m, bai, QUALMA DE VESQUERIE  
**GATTA MOUCHE**, f, bai, BUGATI CASTELFORTE  
**GAUGANNE**, m, bai, REGATINA  
**GAVROCHE DE ROHAN**, m, noipan, CIBELLE OF COLORS (BE)  
**GAYA D'HELBY**, f, bai, RAPIDE D'HELBY  
**GAZANIA DE BAERENRAIN**, f, bai, BOUMBA DU BAERENRAIN  
**GAZOLINE SAINT CLAIR**, f, bai, UNE STAR SAINT CLAIR  
**GEANGO NOUVOLIEU**, m, bai, NE M'ABANDONNES PAS  
**GEISHA DES SEIGNERES**, f, bai, IKEBANA DES GARENNES  
**GEISHA PRETTY**, f, alezan, PRETTYWOMAN DE RAVEL  
**GEMME DE ROC O CERF**, f, bai, AGATHE DE FOUNGARD  
**GEMME DES ADELIS**, f, alezan, SENZA DES ETAINS  
**GEM'S BOND**, m, alezan, UTOPIA GEM  
**GENESIS DE JAURAND**, m, bai f., UNE ETOILE DE JAURAND

**GENIAL DE BRION**, m, alezan, REINE DE BRION  
**GENIUS DU LAVOIR**, m, bai, TRINITE DU LAVOIR  
**GENNAK D'ARANCHERE**, m, alezan, VIEA D'ARANCHERE  
**GENTLEMAN DE SEMILLY**, m, bai, RACHEL DU OUCHY  
**GENTLEMAN DELA COUR**, m, bai, JOIE DE LA COUR  
**GENTLEMAN DU LOUET**, m, bai, BELLE FAST DU LOUET  
**GEODE PLATIERE**, f, bai, ONDINE PLATIERE  
**GERICAULT DE MAHE**, m, bai, BASQUIAT  
**GERONA DE PERHET**, f, alezan, BE HAPPY KERVEC  
**GESSE DE BAERENRAIN**, f, bai, CREAZY BAERENRAIN  
**GETXO DEL DIABLO**, m, bai, QOUBA DEL DIABLO  
**GEVREY NEO**, m, bai, QHARMA DES BLEUETS  
**GHALIA D'IRLEAU**, f, bai, PRALINE DES CABANES  
**GHANONGGA**, m, alezan, JAKARTA DE L'OIR  
**GIGABOUM**, m, alezan, LA BOUM  
**GIGAMARIE DELPHINIERE**, f, bai, RICAMARIE DELPHINIERE  
**GIGOLE DES FORETS**, m, bai, UNTE DES FORETS  
**GIMLI DE CAMALI**, f, al bru, MERCI ROSIR  
**GIN PASSION**, m, alezan, PASION D'AUGE  
**GINKGO D'HELBY**, m, bai f., ORLANE D'HELBY  
**GINKO DU ROUET**, m, alezan, CHANEL DU ROUET  
**GIOVANI L**, m, bai, KICK STAR DU LO  
**GRANDOLLE DU MESNIL**, f, bai, ARNACQUINE DU MESNIL  
**GIRL IN AMERICA**, f, alezan, TEQUILA'S GIRL  
**GIRL STAR DE LA CENSE**, f, bai, OMBRELLE DE LA LONDE  
**GIULETTA DES CABANES**, f, bai, CATINKE DES CABANES  
**GIVE ME MORE**, f, bai, MIMOSA DE PONTLIERE  
**GLADIATOR DES EMBRUNS**, m, alezan, TELSTAR DE SULLY  
**GLADYS DE LOUANS**, f, alezan, NOTRE DAME DES CHAMPS  
**GLAMOUR OUISTREHAM**, f, alezan, TURQUOISE BLONDE  
**GLAMOURNOIR D'AUTIZE**, m, bai, PERLENOIR D'AUTIZE  
**GLAM'X DE MAUGRE**, f, bai, FINESSE DU SEIGNEUR (BE)  
**GLENE DE ROUMARD**, f, alezan, ALTESSE DE ROUMARD  
**GLINKA DE RIVERLAND**, f, alezan, QUALINKA DE RIVERLAND  
**GLOBAL DE RIVERLAND**, m, gr fer, PRESENCE DE RIVERLAND  
**GLOIRE DE RIVERLAND**, f, bai, ISIS ROUGE  
**GLORIA DE KREISKER**, f, bai, TEAM DE KREISKER  
**GLORIEUX DE LA FERME**, m, bai f., IDOLE DE LA FERME  
**GLORIOUS VAGABOND**, m, bai cl, PROPHETE  
**GLORY DES FORETS**, f, bai f., BIG STAR DES FORETS  
**GLYCINE DE RIVERLAND**, f, bai, ACTRICE DE RIVERLAND  
**GLYCINE DU PARADISO**, f, bai f., VALSEUSE DU PARADISO  
**GLYCINE MOUCHE**, f, bai, UNE P'TIT MOUCHE  
**GO BOB**, m, bai, ALL IN D'ESQUELMES  
**GODZILLA DU THOUET**, m, alezan, PHILEA DU THOUET  
**GOHAN D'AUSSEPAN**, m, bai, AKANA DE LA LOGE  
**GOHPAL DU CHAUDRON**, f, alezan, QRACK MYSTERIEUSE  
**GOLD DE MEC**, m, al fon, TRAVIATA MAIL  
**GOLD DE OUISTREHAM**, m, bai, UNANIME OUISTREHAM  
**GOLD DIGGER B**, f, bai, SIDA (SI)  
**GOLD DU LAVOIR**, f, noipan, CARAD'STAR DU LAVOIR  
**GOLDEN DES BESNARDS**, m, bai, URANIE GIRL  
**GOLDEN N'KO**, f, alezan, VAHINA DE BEAUMONT  
**GOLDEN STAR DES GY**, f, bai f., ROSE PLEASURE DES GY  
**GOLDIKA BURGO**, f, alezan, TARA DE BURGO  
**GOLDIKOVA DU LOZON**, f, bai, SYLVIA DE TOSCANE  
**GOLDMAN TOM**, m, bai, SOPRANE DU MARAIS  
**GOLDMINE PLATIERE**, f, alezan, ROLLS PLATIERE  
**GOLDSTAR LA GOULA**, m, alezan, UNETOILE LA GOULA  
**GOLDWIN D'ETAINE**, f, bai, ANGELA DE KREISKER  
**GOLDWING HEBBFLYER**, f, alezan, MINETE DE BEAU SOLEIL  
**GOLDY DE LA LANDE**, m, bai, AMAZONE DE LA LANDE  
**GOLIATH DE CIRCEE**, m, alezan, LUTINE DU REVERDY  
**GONDOLE DU MONT**, f, alezan, BREEZE DU MONT



**GOOD LUCK DE KREISKER**, f., bai, ANGELA DE KREISKER  
**GOOD LUCK SOLIA**, m., bai, KISSBELLE DU MOULIN  
**GOOD LUCK TROUZILIT**, m., bai, NADIA TROUZILIT  
**GOOD NIGHT DU CEDRE**, f., noir, DUBAI DU CEDRE  
**GOODMORNING DE REVE**, m., alezan, VALKIRIA DEL CARIBE  
**GOODNESS DE KREISKER**, f., bai, SHIREL DE KREISKER  
**GOODSKY WOW**, m., bai, LIBERTY MAIL  
**GOOGLE DES CABANES**, m., bai, KATINKE DES FONTAINES  
**GORDIAS DU MORIO**, m., bai, GEISHA DU GERMAY  
**GOSPEL DE LA PIERRE**, m., bai, PERLE DU MANOIR  
**GOSPEL DE ROHAN**, f., gr fon, PASSIONATA II (DE)  
**GOSPEL DES FORETS**, m., alezan, BLAGUEUSE DES FORETS  
**GOSPEL DU PRE DU JART**, f., baicer, CASCADE DES FONTAINES  
**GOSSE DE RICHE CHAPEL**, m., bai, TANAGRA VAN TER MOUDE (BE)  
**GOTHAM DU TREFLE**, m., bai, LIGUELLA DU TREFLE  
**GOUSTAVV COURCELLE**, m., bai, BELLE AMIE COURCELLE  
**GRAAL DE LA MONNEROT**, m., bai, ANABELLE DU CHATEAU  
**GRACIEUSE RIVERLAND**, f., bai, TEQUILA DES HAYETTES  
**GRAINE D'OLE**, f., bai, VIBRATION D'OLE  
**GRAINEDEQUEEN FOREZAN**, f., bai, QUEEN GIRL KERVEC  
**GRAN TORINO MONT K**, m., alezan, MACUMBA DU CHIZY  
**GRAND COEUR D'ELLE**, m., bai, UNE ETOILE D'ELLE  
**GRAND DUC DU PARADISO**, m., bai, VALSEUSE DU PARADISO  
**GRANDEDAE ARBOUSIERS**, f., bai, NOBLESS DES NONAINS  
**GRANIE M**, f., bai, LIBELLULE DU MESNIL  
**GRANY DU PLESSIS**, m., bai, ROUCETTE DU PLESSIS  
**GRAPPA MH**, f., bai f., MYSELF DE BREVE  
**GRAVINA DE SULLY**, f., alezan, QUENA DE SULLY  
**GRAZIE MILE HDM**, f., alezan, SHEYENNE DE REVEL  
**GREAT LADY GEM**, f., bai, TOP LADY GEM  
**GREEN WISH**, m., bai, AIGUILLE VERTE

**MONTE 2016** : Agréé, S.C.E.A. MEGRET GENEVIEVE - 14130 CLARBEC  
 127 juments saillies

**GRENADE DE RIVERLAND**, f., bai, UTOPIE DE RIVERLAND  
**GRENADE GRAVELOTTE**, f., alezan, CHALOM GRAVELOTTE  
**GRENADE DES FORETS**, f., bai, UNTE DES FORETS  
**GRIFFON D'OR MENEZLUZ**, m., noipan, QUEENY DU PONANT  
**GRIND'FOLIE DE CONQUE**, f., alezan, ILOSTRA DARK  
**GRINTA RUMEL**, m., bai, VOLLMOND RUMEL  
**GRIOTTE MONDAINE**, f., al fon, DESIREE MONDAINE  
**GROSELLE DES CABANES**, f., bai, TANS DES FONTAINES  
**GRUMPY**, m., bai, KLONDELLE  
**GRYFFONDOR DE BUTHON**, m., bai cl, DAMOISELLE DU MESNIL  
**GUAPA DES AILES**, f., bai cl, PETUNIA JAC  
**GUARANA DREAM**, f., bai, NAHEMA DES HAROTS  
**GUCCI DE LAIRAUD**, m., alezan, SCOTLANDE D'EN HAUT  
**GUCCI DES ETISSES**, m., bai, JAINA DES ETISSES  
**GUCCI DU NEVEZ**, f., alezan, COOKAI DE KREISKER  
**GUCCIGIRL ADDICT**, f., bai, TARA VANT HAKENBOSCH (NL)  
**GUERYMAX NOUVOLIEU**, m., alezan, SWINNY DU PARC  
**GUESS DE OUISTREHAM**, f., bai f., UMEA DE LA CHENAIE  
**GUESS DE RIVERLAND**, f., noir, SI BELLE DES BOIS  
**GUESS DU TERTRE**, f., alezan, KASSANDRE ERGER  
**GUIGNICOURT**, m., bai f., SEME LAVEINE  
**GUILDER DU ROUET**, m., bai, QUOLOMBIA DU ROUET  
**GUINNESS DE VESQUERIE**, f., alezan, ULANE DE VESQUERIE  
**GUINNESS DU LAVOIR**, f., bai, PROMESSE DU LAVOIR (DE)  
**GUINNESS DE BORNAT**, f., baicer, UMATILLA DES MALAIS  
**GULIVER DE BAERENRAIN**, m., bai, PLANETE DE LA BAIE  
**GUSTO DE MORGALI**, m., bai, ROSALIE DE MORGALI  
**GWADA MOUR**, f., alezan, GLARICHE  
**GWENDAL DU MAZES**, m., alezan, OSTRALE DU MAZE  
**GZENA DU DIABLA**, f., bai, RANI DES SABLES

## VAILLANT DE GRISY

baipie 2009 ÉLEVÉ DANS L'EUROPE - M. MARCEL LOPEZ, M. FABRICE LOPEZ, M. MATHIAS LOPEZ et Mlle CLEMENCE LOPEZ  
 par UTAH VAN ERPEKOM (BE) (bwp) et ELIZE DU PLESSIS (sfa) par GAYSSIRE FLEURY NOREN (sfa) et FINELLA (tf) par REVIGNY (tf)  
**ISO** 139 (15) **JSO** 6 **BSO** +11 (0,56) Entré au haras en **2015 - 2** produits immatriculés (2 SF)

**MONTE 2015** : Agréé, Dr. Vét. ERIC GLINGANI - 27600 ST AUBIN SUR GAILLON  
 5 juments saillies, 3 pleines, 2 résultats inconnus

**GUEN DE SAINT URFOLD**, f., bai f., GRISY HORSE (BE)

**GWENHADU D'YROISE**, f., baipie, SINDY (DE)

**MONTE 2016** : Agréé, M. MARCEL LOPEZ - 27630 ECOS  
 3 juments saillies

## VALEUR D'ELLE

bai f. 2009 ÉLEVÉ DANS LA MANCHE - S.C.E.A. HARAS D'ELLE  
 par NIPPON D'ELLE (sfa) et NIKYTA D'ELLE (sfa) par RICHEBOURG (BE) (bwp) et GIROUETTE D'ELLE (sfa) par PAPILLON ROUGE (sfa)  
**ISO** 125 (14) **JSO** 5 **BSO** +18 (0,58) Entré au haras en **2013 - 49** produits immatriculés (46 SF)

### PRODUITS NON PARUS ANTÉRIEUREMENT

**EDEN DU VERET**, m., noipan, 2014, UNE BRENDA DU VERET  
**FELINE DES ISLOTS**, f., bai, 2015, MELIA

**FINESSE DE ME**, f., bai, 2015, INES DU PRE  
**FOREVER DE ME**, m., bai, 2015, ACHAIA D'ELIANDY

**MONTE 2015** : Agréé, S.C.E.A. HARAS D'ELLE - 50680 MOON SUR ELLE (♂ +332.33.56.66.65)

10 juments saillies, 6 pleines, 4 résultats inconnus

**GALAXIE D'ELLE**, f., bai, LUNE D'ELLE  
**GARGONNE D'ELLE**, f., bai, LOLA DE PARIS  
**GINNY DU BOST**, f., bai f., MISS LOZONAISE

**GLAMOUR D'ELLE**, f., bai, ESPERANCE D'ELLE  
**GLORIA DE GRANDRY**, f., bai f., QUALKATIE CHRISTI  
**GODZILLA MARTINIÈRE**, m., bai f., HARPIE DE NORON

**MONTE 2016** : même lieu, 7 juments saillies

## VALMY DE LA LANDE

gris 2009 ÉLEVÉ DANS LA MANCHE - M. JEROME LECONTE, M. PIERRE LECONTE et Mme ANGELINE LECONTE  
 par MYLORD CARTHAGO (sfa) et ATHENA DE LA LANDE II (sfa) par STARTER (sfa) et PRISIAISE (sfa) par FEND L'AIR (sfa)  
**ISO** 151 (15) **JSO** 6 **BSO** +19 (0,61) Entré au haras en **2015 - 24** produits immatriculés (22 SF)

**MONTE 2015** : Agréé, S.A.R.L. LECONTE LECLERC - 50190 PERIERS  
 52 juments saillies, 27 pleines, 1 vide, 24 résultats inconnus

**GALA D'AX**, f., bai, HOUPLOTTE DU CEDRE  
**GALA DU ROZEL**, m., alezan, LAQUINTA DU ROZEL  
**GALANT DE LA LANDE**, m., gris, VIOLINE DE LA LANDE  
**GALANT DE PIENCE**, m., bai, SISSI DE PIENCE  
**GALICE DE L'HUYNE**, m., gris, OURISIA DES CHAUMES  
**GALICIA DE L'HUYNE**, f., alezan, NAMATA D'OUTRE MER  
**GALISCA DE LA CHENEE**, f., alezan, BARINE DE LA CHENEE  
**GASPER GOLLERIE**, m., baimel, KELINA DE DIP  
**GAUROCHE D'INES**, m., bai, VALORIS D'INES  
**GAZELLE DE MILANGE**, f., gris, TITA BONNEFER  
**GEANGO B DE LA LANDE**, m., gris, MALINA DE LA LANDE

**GINNA DE LA LANDE**, f., gris, MAGIE DE LA LANDE  
**GINO DE PIENCE**, m., gris, OBELIA DU CERISIER  
**GIPSY DIMAVI**, f., gris, VANDA DIMAVI  
**GIVA DIMAVI**, f., alezan, QUERIDA DIMAVI  
**GLAMY DU MELCENEY**, f., alezan, PALATINE DES LIVEES  
**GOLD PEPPER DIMAVI**, m., alezan, PEPPERMINT DIMAVI  
**GRANIT DE LA LANDE**, m., alezan, INES DE FRESNE  
**GRETTE DE SEEBACH**, f., bai, VALERIANE DE SEEBACH  
**GRIOTTE DIMAVI**, f., gris, PISTACHE DIMAVI  
**GRIVE DE LA LANDE**, f., gris, URIELE DE LA LANDE  
**GRIZEMAN DU JORET**, m., gris, REFLEE DU JORET

**MONTE 2016** : même lieu, 54 juments saillies

## VALMY IV

(sfa), bai 1987 ÉLEVÉ DANS LES BOUCHES-DU-RHONE - S.C.M.M.  
 par ALME (sfa) et GIRALDA B (sfa) par NIGHT AND DAY (ps) et ROMANESCA (sfa) par RED STAR II (ps)  
**ISO** 104 (99) **IDR** 135 (96) **BDR** +2 (0,65) Entré au haras en **2000 - 58** produits immatriculés (26 SF), 20 indicés en SO, 4 indicés en CC, 5 indicés en DR, 1 présent en hunter

**MONTE 2015** : Agréé, Haras DU PRIEURE - 61150 GOULET  
 2 juments saillies, 1 pleine, 1 résultat inconnu

**GOLDEN BOY DU ROUVRAY**, m., alezan, COOL CAT

## VAN GOGH DU VAL

bai 2009 ÉLEVÉ DANS LE CALVADOS - M. GILLES RIGAUD  
 par FURST ROMANCIER (DE) (old) et WOLGA (DE) (han) par WOLKENTANZ (han) et WENDA (han) par WENDENBURG (han)  
**IDR** 102 (13) **JDR** 4 **BDR** +19 (0,48) Entré au haras en **2012 - 3** produits immatriculés (3 SF)

Les informations figurant dans ce volume sont fonction des données enregistrées dans les fichiers du SIRE à la date du 20 février 2017

**MONTE 2015** : Agréé, M. GILLES RIGAUD - 14290 LA VESPIERE

1 jument saillie, 1 pleine

**GHOST DU VAL**, m., bai, NIKITA DE MESILLE

**MONTE 2016** : même lieu, 3 juments saillies

**VANHOUTEN COURCELLE**, bai 2009 ÉLEVÉ EN SAONE-ET-LOIRE - M. YVES CHAUVIN

par APACHE D'ADRIERS (sfa) et QUININE COURCELLE (sfb) par L'ARC DE TRIOMPHE (DE) (old) et DANCING BRIDE (sfa) par ALME (sfa)

**ISO** 143 (16) **BSO** +20 (0,55) Entré au haras en **2013 - 11** produits immatriculés (10 SF)

**MONTE 2015** : Agréé, S.A.R.L. HARAS DES M - 61200 AUNOU LE FAUCON (☎ +332.33.36.53.66)

4 juments saillies, 4 pleines

**GHOPELL**, m., alezan, HOKAN DU COURTIL (CH)

**GOLIATH DE B'NEVILLE**, m., bai, QUITTA DE B'NEVILLE

**GOUMRA DE B'NEVILLE**, f., bai, MISSTAR DE B'NEVILLE

**MONTE 2016** : même lieu

**VATSON SITTE (BE)** (sbs), bai f. 2005 ÉLEVÉ EN BELGIQUE - SBS numéro 39764 - HORSE OF BELGIUM

par CARDENTO (DE) (holst) et CASTA SITTE Z (z) par CHELLANO Z (DE) (holst) et NIALTA SITTE (sbs) par DARCO (BE) (bwp)

**ISO** 153 (14) **BSO** +24 (0,56) Entré au haras en **2013 - 3** produits immatriculés (1 SF)

**MONTE 2015** : Agréé, Mme GAELLE HANNE - 27150 HEBECOURT

4 juments saillies, 2 pleines, 2 résultats inconnus

**GIN FIZZ LAGESSE**, f., bai, QUECHUA DOMAIN

**VEGAS DU CHAILLOU**, bai f. 2009 ÉLEVÉ DANS L'ORNE - M. PIERRE GEORGET

par QUITE EASY (DE) (holst) et ORIANNE DU CHAILLOU (sfa) par FERRO (NL) (kwpn) et SENTA DU HAUL (sfa) par HISTRION (sfa)

**ICC** 126 (14) **JCC** 5 **BDR** +8 (0,45) Entré au haras en **2014 - 3** produits immatriculés (3 SF)

**MONTE 2015** : Agréé, M. LIONEL GONZALEZ - 95270 CHAUMONTEL (☎ +331.34.71.92.44)

5 juments saillies, 2 pleines, 3 résultats inconnus

**GETEASY DUBOISDELANOUE**, m., baimel, FLORILEGGIA

**GUAPA DUBOISDELANOUE**, f., noipan, KAWA DU MOULIN

**MONTE 2016** : Agréé, E.A.R.L. DU BOIS DE LA NOUE - 95270 CHAUMONTEL (☎ +331.34.71.92.44)

3 juments saillies

**VEGAS DU THOT**, alezan 2009 ÉLEVÉ DANS LA MANCHE - M. JEAN-FRANCOIS NOEL

par ARIOSO DU THELLET (sfa) et BATTANTE DU THOT (sfa) par SHALIMAN DU THOT (sfa) et KELFIE (sfa) par ELF III (sfa)

**ISO** 132 (16) **BSO** +9 (0,59) Entré au haras en **2013 - 30** produits immatriculés (28 SF)

**PRODUIT NON PARU ANTÉRIEUREMENT**

**FARO DU LIBRON**, m., alezan, 2015, FANTASIA SEROSAH

**MONTE 2015** : Agréé, S.A.R.L. HARAS DES M - 61200 AUNOU LE FAUCON (☎ +332.33.36.53.66)

3 juments saillies, 2 pleines, 1 résultat inconnu

**GEDEON L**, m., bai, NARANI DU FOX

**GRYPHON DE L'ARRET**, m., alezan, SAUBELLE DU PIN

**MONTE 2016** : même lieu, 4 juments saillies

**VELSEN CHUQUERIE**, bai 2009 ÉLEVÉ DANS LA LOIRE - Mme GAELLE SOULAT et Dr. Vét. STEPHANE SOULAT

par QUICK STAR (sfa) et FAMARA (DE) (holst) par COR DE LA BRYERE (sfa) et WAGNIS II (holst) par LAGOS (holst)

**ISO** 137 (15) **JSO** 6 **BSO** +22 (0,54) Entré au haras en **2015 - 5** produits immatriculés (4 SF)

**MONTE 2015** : Agréé, S.C.E.A. ECURIE D'ALBIGNY EQUI FRANCE - 14800 DEAUVILLE

12 juments saillies, 8 pleines, 1 vide, 3 résultats inconnus

**GALLAND**, m., bai cl, FORTIE

**GAMBIT D'ESTEL**, m., gris, JASMINE DE STAR

**GLORIUS DE SARAMOUR**, m., bai, NEIVA DE CHALAMONT

**GRANTORINO DES TEPPEES**, m., gripie, ABYSS D'YROISE

**MONTE 2016** : même lieu, 13 juments saillies

**VELVET SUNHEUP**, alezan 2009 ÉLEVÉ DANS LA MANCHE - M. HUBERT GROUALLE et M. PAUL RIDENT

par KANNAN (NL) (kwpn) et DODY DE CHALUSSE (sfa) par GALOUBET A (sfa) et VANIFRANE CHALUSSE (sfa) par FURY DE LA CENSE (sfa)

**ISO** 132 (14) **JSO** 5 **BSO** +19 (0,60) Entré au haras en **2015 - 1** produit immatriculé (1 SF)

**MONTE 2015** : Agréé, S.A.S. GENES DIFFUSION - 59500 FRAIS MARAIS (☎ +333.27.99.29.29)

1 jument saillie, 1 pleine

**GAZOLYNE D'OZ**, f., al bru, BANDITA D'OZ

**VERBOIS DES MONCEAUX**, bai 2009 ÉLEVÉ DANS LA MANCHE - Mme CHANTAL MAGDELAINE

par LANDO (DK) (dwb) et NILKA DES MONCEAUX (sfa) par CABARET (DE) (holst) et ELYA DES MONCEAUX (sfa)

par SOCRATE DE CHIVRE (sfa)

**ISO** 147 (15) **JSO** 6 **BSO** +23 (0,57) Entré au haras en **2015 - 5** produits immatriculés (4 SF)

**MONTE 2015** : Agréé, M. CHRISTIAN CHABUEL - 69280 MARCY L ETOILE

7 juments saillies, 6 pleines, 1 vide

**GIBUS DE NARUSH**, m., bai, NARUSHA

**GIULIETTA IN LOVE**, f., bai, RUMEUR IN LOVE

**GOELAND DE LA HAGUE**, m., alezan, ROSE DE LA HAGUE

**GOGOGADGET MONTCEAU**, m., bai, DIAMS DU MONTCEAU

**MONTE 2016** : même lieu, 6 juments saillies

**MONTE 2017** : Agréé, S.A.R.L. NANCY CHEVAL - 88800 LIGNEVILLE (☎ +333.29.08.69.80)

**Propriétaire** : S.A.R.L. NANCY CHEVAL - ROUTE DE SAINT BASLEMONT - BP 117 - 88800 LIGNEVILLE (☎ +333.29.08.69.80)

**VERDI (NL)** (kwpn), bai 2002 ÉLEVÉ AUX PAYS-BAS - KWPN numéro 204912 - B.V. VEEHANDEL MUSTERD

par QUIDAM DE REVEL (sfa) et CLARISSA (oes) par LANDGRAF I (DE) (holst) et RENAISSANCE (oes) par CALYPSO I (holst)

**BSO** +13 (0,90) **BDR** +7 (0,44) Entré au haras en **2007 - 136** produits immatriculés (27 SF), 87 indicés en SO, 4 indicés en CC, 5 indicés en DR,

1 présenté à l'attelage, 7 présentés en hunter



**MEILLEURS PRODUITS INDICÉS**

**BONJOVI (NL)**, (kwpn), h., 2006, **ISO 159 (14) JSO 6**  
**CAPTAIN (NL)**, (kwpn), h., 2007, **ISO 142 (15)**

**DOMINUS W (NL)**, (kwpn), h., 2008, **ICC 146 (14) JCC 6**  
**JAMES S (BE)**, (bwp), h., 2009, **ISO 144 (15) JSO 6**

**PRODUIT ÉTALON**

**URIS DU LACYDON**, (sfb), 2008

**PRODUIT NON PARU ANTÉRIEUREMENT**

**DORIS DES FORETS**, f, bai, 2013, AUDREY DES FORETS

**MONTE 2015** : Agréé, Dr. Vét. FREDERIC NEYRAT - 01360 BELIGNEUX (☎ +334.72.25.77.92)

5 juments saillies, 5 pleines

**GINA GEM**, f., bai, KRACOTPIERREVILLE

**GOUTCHY DU MANY**, f., bai, MOWGLI GESMERAY

**MONTE 2016** : Agréé, M. EMMANUEL SPINNEWYN - 53170 LA BAZOUGE DE CHEMERE (☎ +332.43.58.54.32)

3 juments saillies

**VERDI** (sfa), alezan 1987 ÉLEVÉ DANS LA MANCHE - Mme JEANNE MOUCHEL

par NARCOS II (sfa) et JASMINE A (sfa) par URIEL (sfa) et ONDINE B (sfa) par FOUROYANT II (ps)

**ISO 140 (94) JSO 6 BSO +7 (0,99)** Entré au haras en **1991 - 1019** produits immatriculés (939 SF), 726 indicés en SO, 50 indicés en CC, 72 indicés en DR, 1 présenté à l'attelage, 2 partants en endurance, 135 présentés en hunter

**MEILLEURS PRODUITS INDICÉS**

**ECLIPSE DU THOT**, (sfa), f., 1992, **ISO 143 (99) JSO 4**  
**ELIOTT DU ROZEL**, (sfa), h., 1992, **ISO 140 (99)**  
**EPODE DE LA ROSE**, (sfa), f., 1992, **ISO 160 (02) ESO**  
**ERUDIT IV**, (sfa), m., 1992, **ISO 143 (00)**  
**FARCEUR DU HAUL**, (sfa), h., 1993, **ISO 162 (03) JSO 4 ESO**  
**FERIA D'ETENCLIN**, (sfa), f., 1993, **ISO 147 (99) JSO 6 ESO**  
**GARS DES IFS**, (sfa), m., 1994, **ISO 146 (01) JSO 6**  
**GOELAND DU LYS**, (sfa), m., 1994, **ISO 141 (08) ESO**  
**GOTIER MANCIAIS**, (sfa), h., 1994, **ESO**  
**HALFI DE FONTAINE**, (sfa), f., 1995, **ISO 150 (01) JSO 6 ESO**  
**HELLO DU HEQUET**, (sfa), h., 1995, **ESO**  
**HESPERIS D'ARIEL**, (sfa), f., 1995, **ISO 150 (02) JSO 6**  
**INTIME PLATIERE**, (sfa), m., 1996, **ISO 151 (10) JSO 5**  
**IUPI DE CERISY**, (sfa), f., 1996, **ISO 140 (06) JSO 6**  
**IRIS DE THURIN**, (sfa), f., 1996, **ISO 154 (03) JSO 6**  
**IRMA DE PIENCE**, (sfa), f., 1996, **ISO 162 (05) JSO 6**  
**ISBA D'ELLE**, (sfa), f., 1996, **ESO**  
**ISIS DE LA MARE**, (sfa), f., 1996, **ISO 148 (03) JSO 6 ESO**  
**JALNA PIERREVILLE**, (sfa), f., 1997, **ISO 156 (08)**  
**JAMAIQUE DE LA CALE**, (sfa), f., 1997, **ISO 140 (05)**  
**JAVELOT DE TATHOU**, (sfa), h., 1997, **ISO 155 (04) JSO 6**

**JIVERDI**, (sfa), m., 1997, **ESO**

**JUDO DE NORMANDIE**, (sfa), m., 1997, **ISO 141 (03) JSO 6**  
**KROKLULU D'AUBIGNY**, (sfa), m., 1998, **ISO 143 (04) JSO 6**  
**LADYBIRD D'AURSAY**, (sfa), f., 1999, **ISO 142 (10)**  
**LOLITA DE LA VALLEE**, (sfa), f., 1999, **ISO 143 (10)**  
**LOVERDO**, (sfa), h., 1999, **ISO 142 (11) JSO 6**  
**LUTTEUR DE CAROLLES**, (sfa), h., 1999, **ISO 142 (08) JSO 6**  
**MAJOR DU QUESNAY**, (sfa), m., 2000, **ISO 143 (11)**  
**MALIK DE TATHOU**, (sfa), m., 2000, **ISO 140 (06) JSO 6**  
**MATS'UP DU PLESSIS**, (sfa), h., 2000, **ISO 173 (13) JSO 5**  
**MEMOIRE DE NORMANDIE**, (sfa), f., 2000, **ISO 151 (08)**  
**MISS PLATIERE**, (sfa), f., 2000, **ISO 147 (13)**  
**OPALINE DES IBIS**, (sfa), f., 2002, **ISO 142 (12) JSO 5**  
**OUTSIDER DE GRANDRY**, (sfa), h., 2002, **ISO 141 (08) JSO 6**  
**PACIFIC DU CRIOLO**, (sfa), h., 2003, **ISO 158 (14) JSO 6**  
**PALADIN DE LAUME**, (sfa), h., 2003, **ISO 153 (13)**  
**PEPITO DE LA VIOLLE**, (sfa), m., 2003, **ISO 145 (09) JSO 6**  
**PICATCHU DE LA LONDES**, (sfa), h., 2003, **ISO 143 (11)**  
**PIN UP DES GENETS**, (sfa), f., 2003, **ISO 140 (14)**  
**QUINQUINA DU MOULIN**, (sfa), h., 2004, **ISO 140 (15)**  
**QUINTONINE D'AS**, (sfa), f., 2004, **ISO 149 (13)**

**PRODUITS ÉTALONS**

**GARS DES IFS**, (sfa), 1994, **ISO 146 (01) JSO 6 BSO +1 (0,74)** - Mort en 2016  
**GITAN DE LA CENSE**, (sfa), 1994, **ISO 139 (99) JSO 6 BDR +4 (0,68)**  
**HUGO DE LA LANDE**, (sfa), 1995, **ISO 138 (06) JSO 6 BSO +4 (0,67)**  
**INTIME PLATIERE**, (sfa), 1996, **ISO 151 (10) JSO 5 BSO +5 (0,90)**  
**MAGIC DES MIELLES**, (sfa), 2000, **BSO +5 (0,58)** - Mort en 2015  
**NORTONE MOUCHE**, (sfa), 2001  
**P'TIT LOU DE PRISSEY**, (sfa), 2003, **ISO 114 (10)**  
**QUELLEN D'UZEC**, (sfa), 2004, **ISO 105 (10), ICC 133 (14), IDR 110 (12) BDR +5 (0,58)**  
**QUERDI D'AUVERS**, (sfa), 2004, **ISO 108 (15)** - Castré en 2007

**MONTE 2015** : Agréé, Mme AUDREY LAUGERO - 84400 APT (☎ +334.86.69.63.33)

3 juments saillies, 2 pleines, 1 résultat inconnu

**GULLIVER D'EPONA**, m., gris, MINIE DE LA HUTTE

**MONTE 2016** : même lieu, 1 jument saillie

**MONTE 2017** : même lieu

**Propriétaire** : Mme AUDREY LAUGERO - 128 CHEMIN DES CHENES BLANCS - 84400 APT (☎ +334.86.69.63.33)

Mort en 2014

**VERFAUT D'HELBY**, al bru 2009 ÉLEVÉ EN ILLE-ET-VILAINE - E.A.R.L. TRIHAN LAMOTTE, Mme JANNIK LAMOTTE et M. ALBERT LAMOTTE

par GERFAUT D'HELBY (sfa) et ISEUT D'HELBY (sfa) par PALADIN DES IFS (sfa) et BABY LOVE FONTAINE (sfa) par ALME (sfa)

**ISO 134 (14) JSO 5 BSO +18 (0,58)** Entré au haras en **2014 - 3** produits immatriculés (3 SF)

**MONTE 2015** : Agréé, Mme SYLVIE PASSENAUD - 37380 MONNAIE (☎ +332.47.54.26.71)

2 juments saillies, 2 pleines

**GARANCE DU NOYER**, f., bai, PHEDRE DE L'HODEZ (BE)

**GUAYAQUIL DANFER**, f., bai, UPPY DU PLESSIS

**VERSACE V DE RUITERSHOEVE (BE)** (p), alezan 1998 ÉLEVÉ ) - BWP numéro 174875 - M. DANIEL D'HAESE

par HEARTBREAKER (NL) (kwpn) et NEFISTA VD RUITERSHOEVE (bwp) par DARCO (BE) (bwp) et JENNA VAN'T PEERDHOFF (oes) par GIBRAMINO (sfa)

**ISO 154 (07) JSO 6 BSO +15 (0,71)** Entré au haras en **2002 - 60** produits immatriculés (19 SF), 9 indicés en SO, 4 présentés en hunter

**PRODUITS NON PARUS ANTÉRIEUREMENT**

**FANJO DE PORTETENY**, m, gris, 2015, LADY DE LORMETTE

**FLY AWAY BELLECOMBE**, m, al bru, 2015, KIM DE MOENS

**MONTE 2015** : Agréé, G.A.E.C. DE LAZEROU - 11310 SAISSAC

29 juments saillies, 18 pleines, 11 résultats inconnus

**GALOUBET DE LAZEROU**, m., alezan, CALISTA DE LAZEROU

**GET LOST DU CAPXAIN**, m., alezan, QARMA DE LA LOGE

**GINA D'HIVER**, f., alezan, LAIKA DE LA FOLIE

**GOLDEN D'AM**, m., alezan, NOUCHKA D'AVEYRON

**GRAIN DAMOUR**, m., al fon, PRADELE

**GREAT HOME BONNERY**, f., bai, SWEET HOME BONNERY

**GUARACHA**, f., baicer, LAMBADA DE BRIAL

**GUCCI JIL**, f., bai f., PERLE D'AMBRE

**GUETALI DE RULLET**, m., alezan, PRETTY DE BEL'AIR

**MONTE 2016** : même lieu, 24 juments saillies

**VIGO BOY DU VERNAY**, alezan 2009 ÉLEVÉ EN SAONE-ET-LOIRE - Mme ANNE-MARIE VADOT

par TINKA'S BOY (NL) (kwpn) et ULLA VAN DE HELLE (BE) (bwp) par AHORN Z (DE) (han) et OLIVIA VAN DE HELLE (BE) (bwp)

par FEINSCHNITT I V D RICHTER (han)

**ISO 139 (15) JSO 6 BSO +17 (0,58)** Entré au haras en **2013 - 16** produits immatriculés (16 SF)

**PRODUIT NON PARU ANTÉRIEUREMENT**

FIDJIE DU CAROUGE, f, alezan, 2015, GIARA VAN HET HOBOS (BE)

**MONTE 2015** : Agréé, E.A.R.L. MOUTRILLE ET FILS - 21130 LES MAILLYS (☎ +333.80.39.13.48)

4 juments saillies, 3 pleines, 1 résultat inconnu

GENETIQUE DE LYR, f, alezan, CASTILLE DE LYR

**GRETA DU PHARE**, f, alezan, RUBRIQUE DU PHARE**MONTE 2016** : même lieu, 2 juments saillies

Castré en 2016

**VIGO CECE**, bai 2009 ÉLEVÉ DANS L'AINSE - M. CHRISTOPHE CHOAIN

par QUAPRICE BOIMARGOT QUINCY (DE) (holst) et LADY POUILLY (sfa) par DIAMANT DE SEMILLY (sfa) et DARLINE V (sfa)

par GALOUBET A (sfa)

**ISO** 120 (15) **BSO** +20 (0,57) Entré au haras en **2012** - 166 produits immatriculés (163 SF)**PRODUITS ÉTALONS**

DREAM BOY TWO, 2013

DUC DU FRESNE, 2013

**PRODUITS NON PARUS ANTÉRIEUREMENT**

DAMONA DES CELTILLES, f, alezan, 2013, NARA DES ORS

DEJA VU D'EGLEFIN, m, bai, 2013, UNECUME D'EGLEFIN

FAKIR DE RUBERCY, m, bai, 2015, OPALE DE RUBERCY

**FUNKPLEASURE ASSCHAUT**, f, bai, 2015, WHAT A PLEASURE POLDERRAN (BE)**MONTE 2015** : Agréé, S.A.R.L. FRANCE ETALONS - 08250 TERMES

14 juments saillies, 8 pleines, 6 résultats inconnus

GALA DE LOLIF, f, alezan, SILA DE LOLIF

GAMINE DES IBIS, f, bai, CELINE DES IBIS

GINSENG DE TALMA, m, alezan, UNELLA DE TOSCANE

GIORGIA DE TALMA, f, bai, SALSA ANDALOUSE

**GOTHA DES PRINCESSES**, f, bai, URGANDEVA  
**GRUYERES DU THOT**, m, alezan, LURONNE DU THOT  
**GUEVARRAE D'ESTRAN**, f, bai, PIN UP DES PIPETS**MONTE 2016** : même lieu, 21 juments saillies

Mort en 2015

**VIGO D'ARSOUILLES (BE)** (bwp), alezan 1998 ÉLEVÉ EN BELGIQUE - BWP numéro 178884 - M. DIDIER VIAENE

par NABAB DE REVE (BE) (sbs) et ILLICO D'ARSOUILLES (bwp) par FLEURI DU MANOIR (sfa) et VENZIN D'ARSOUILLES (BE) (bwp) par CHILDEBERT

**BSO** +18 (0,88) Entré au haras en **2002** - 349 produits immatriculés (236 SF), 62 indicés en SO, 1 indicé en CC, 1 indicé en DR, 3 présentés en hunter**MEILLEURS PRODUITS INDICÉS**SOUDAN DU SEIGNEUR (BE), (sbs), h., 2002, **ISO** 142 (12)EGNEMA VAN DE KRUISHOEVE (BE), (bwp), f., 2004, **ISO** 143 (14)ELSTAR VAN HET HAGENHOF (BE), (bwp), h., 2004, **ISO** 144 (14)EROS TER ELZEN (BE), (bwp), h., 2004, **ISO** 142 (13)EVERWOOD VAN'T VEER (BE), (bwp), h., 2004, **ISO** 145 (15)UFO VAN'T GELUK (BE), (sbs), h., 2004, **ISO** 142 (15) **JSO** 5FELINI DE LA POMME (BE), (bwp), h., 2005, **ISO** 156 (14)VAGABOND DE LA POMME (BE), (sbs), m., 2005, **ISO** 171 (15) **JSO** 6BALI DE L'HERIBUS (BE), (sbs), f., 2007, **ISO** 141 (16)**PRODUITS ÉTALONS**VAGABOND DE LA POMME (BE), (sbs), 2005, **ISO** 171 (15) **JSO** 6 **BSO** +20 (0,83)

COLONEL D'AS DE PIC, 2012

GOOD BOY (BE), (sbs), 2012, **ISO** 109 (16) **BSO** +17 (0,49)**PRODUITS NON PARUS ANTÉRIEUREMENT**

FALSTAFF DE ST LEU, h, bai, 2015, PIN'UP DE ST LEU

FINESSE DE LA CENSE, f, alezan, 2015, KINDY DES BROCHES

**FRAMBOISE DE SIJU**, f, bai, 2015, BETTYMOOD DE SIJU**FRAXINELLE BERENICE**, f, alezan, 2015, ICECREAM DUVERIE**MONTE 2015** : Étranger, LIEU D'ELEVAGE EN BELGIQUE - BELGIQUE

167 juments saillies, 114 pleines, 1 vide, 52 résultats inconnus

GABON DE HUS, m., alezan, ORLIS I (DE)

GABRIAC DE FONDCOMBE, m., alezan, BOREALE DE FONDCOMBE

GADJO DE COURCEL, m., alezan, KOLEA DU CHATEAU

GAINSBURG DE HUS, m., noir, CONRAD GIRL DE HUS (DE)

GALA DU THOT, f, bai, ACTRICE DU THOT

GALA DU VALMER, f, alezan, TAMISE LANDAISE

GALANTE DE MAZURE, f, bai, VENISE DU REVERDY

GALICE D'AUSTRAL, f, alezan, VENISE DU REVERDY

GALICIE DE VAINS, f, bai, HELVETII

GALISCA LEVAILLANT, f, alzmel, URIELLE DE KERGLENN

GALLEGRO DE VAINS, m, bai, RIVIERE DE VAINS

GALLIPOLI NAB, f, alezan, UMBRELLA BRIOVERE

GALOPIN DE SAND, m., alezan, QUARLA DE MARS

GANDHI LA GARETTE, m., alezan, UTOPIE LA GARETTE

GANGSTER DE LINA, m., alezan, CASALLINA DENFER (DE)

GANJA DREAMS, m., bai f., DEAR LADY DU HOUSOIT (BE)

GARFIELD DE LEVAUX, m., al cui, SYBELLE GRAVIERE

GATSBY DU STER, m., bai, QUICK LICSTAR Z (BE)

GAVOTTE WEST, f, bai, DARKAVA WEST

GAVROCHE DE BOGUIN, m., gris, ALAMODE DE BOGUIN

GAYOLE, m., alezan, TOUTE BONNEBLANCHE

GEADE DE BELAIR, f, alezan, NARA DE BELAIR

GEISHA DE VOLTE, f, bai cl, REVOLTE DU MURIER

GELLA DE RIVERLAND, f, noir, ANGELLA DU CHATEAU

GELLINA DE RIVERLAND, f, noir, ANGELLA DU CHATEAU

GEMME DE CORNY, f, alezan, PHOEBE D'ETE

GENEASYS DK, m., noir, TEEKITIEZZIE DE MUZE (BE)

GENOVA DE RUEIRE, f, alezan, MONODIE DE RUEIRE

GEOL DES LUTHIERS, f, bai, SIRENE DE CERISY

GEORGE DE REDEL, m., bai, BLANDINE DE REDEL

GEORGES DES VARENNES, m., noipan, RUEE DES VARENNES

GERONIMO DE VAINS, m., alezan, LOUISIANA BLEU

GET IT EASY DK, m., noir, TEEKITIEZZIE DE MUZE (BE)

GET SET QUATRE GE, m., al bru, SONATE DE RAMPAN

GHAMINA VIGO, f, bai f., ORIGINE DE VIMA

GIBRALTAR VILLA ROSE, m., alezan, CALAKHANI VILLA ROSE

GIFTS OF NICE, m., alezan, MISS DU PLACINEAU

GIGA LULU, m., alezan, MA PTITE LULU

GIN TONIC, m., bai f., SO EASY

GINGER DE LA ROQUE, f, alezan, NOUMBA DU NOYER

GINGER WEST, m., bai, DIVA WEST

GINKGO DU BUGUET, m., alezan, OPERA DU BUGUET

GINTONIC STE EMERANDE, f, alezan, HYRCANE

GIRL QUEEN DU FOREZAN, f, alezan, QUEEN GIRL KERVEC

GIROFLEE DES MONTS, f, alezan, MARQUISE DES MONTS

GITANIA DE L'AUBERE, f, bai, APHRODITE VD RUITERSHOEVE (BE)

GIULIANO VILLERS, m., bai f., PLUSJELEME

**MONTE 2016** : Agréé, Mme JULIETTE MEGRET - 14340 CORBON  
88 juments saillies

### VIKING D'LA ROUSSERIE

, alezan 2009 ÉLEVÉ DANS LA MANCHE - M. MICHEL ROGER  
par QUAPRICE BOIMARGOT QUINCY (DE) (holst) et HERMINE DE BREKKA (sfa) par APACHE D'ADRIERS (sfa) et JANITA (sfa)  
par STARTER (sfa)  
**ISO** 134 (15) **JSO** 4 **BSO** +15 (0,58) Entré au haras en **2013 - 14** produits immatriculés (11 SF)

#### PRODUIT NON PARU ANTÉRIEUREMENT

**FLECHE**, f, bai, 2015, QUATIMINIE DE L'ISLE

**MONTE 2015** : Agréé, Mme MARIE ELODIE DUFOUR - 50500 ST COME DU MONT (☎ +332.33.03.04.42)  
4 juments saillies, 4 pleines

**GANGE DE JUBO**, m., bai, LIXIA DES CHARMES

**GINGER DE SAVIGNY**, f., alezan, PHEDRA DE SAVIGNY

**GAVOTTE DE BREKKA**, f., alezan, DARKAVA DE BREKKA

### VIKING DU BARY

, gris 2009 ÉLEVÉ DANS LA MANCHE - Mme MARINA STORGATO et M. CHRISTIAN GONSOLIN  
par HURLEVENT DE BREKA (sfa) et PERLE GRISE DU BEAUMONT (bwp) par SKIPPY II (sfa) et KIMEE DE BEAUMONT (bwp)  
par PICASSO DE LAUZELLE (bwp)  
**ISO** 121 (14) **JSO** 4 **BSO** +10 (0,56) Entré au haras en **2012 - 24** produits immatriculés (23 SF)

#### PRODUIT NON PARU ANTÉRIEUREMENT

**EROTIC DE THEYSSAMY**, m, alezan, 2014, MADE IN THEYSSAMY

**MONTE 2016** : Agréé, Mme MARINA STORGATO - 50250 MONTGARDON (☎ +332.33.46.02.22)  
1 jument saillie

Castré en 2016

### VILANO DES LOGES

, bai 2009 ÉLEVÉ EN CHARENTE - M. JEAN-PIERRE BENDINELLI  
par L'ARC DE TRIOMPHE (DE) (old) et REBASIA DES LOGES (sfa) par QUIDAM DE REVEL (sfa) et BASIA DES ORES (sfa)  
par DOUBLE ESPOIR (sfa)

**ISO** 138 (15) **JSO** 6 **BSO** +18 (0,57) Entré au haras en **2015 - 1** produit immatriculé (1 SF)

**MONTE 2015** : Agréé, M. JEAN-PIERRE BENDINELLI - 16410 TORSAC (☎ +335.45.24.08.71)  
3 juments saillies, 1 pleine, 2 résultats inconnus

**GUYANE DES LOGES**, f., bai, NAIADÉ DE LA BELLONE

**MONTE 2016** : même lieu, 1 jument saillie

Castré en 2015

### VINCY DU GUE

, bai 2009 ÉLEVÉ EN MEURTHE-ET-MOSELLE - S.C.E.A. DU GUE  
par ADELFOF (BR) (fsf) et SCARLETTE DU GUE (sfb) par QUAPRICE BOIMARGOT QUINCY (DE) (holst) et PIN UP DU GUE (sfa)  
par QUATSOUS (sfa)

**ISO** 143 (16) **JSO** 6 **BSO** +23 (0,58) Entré au haras en **2013 - 38** produits immatriculés (36 SF)

#### PRODUITS NON PARUS ANTÉRIEUREMENT

**FOXTROT DE LA HAYE**, m, bai, 2015, PÉPITE DE LUSSE

**FUTUR**, m, baicor, 2015, POLKA DU GUE

**MONTE 2015** : Agréé, M. BENJAMIN CROISIER - 88170 GEMMELAINCOURT

9 juments saillies, 9 pleines

**GEWURST DE CONDE**, m., bai, T'MISS DE CONDE

**GINGER CADIYA**, f., bai f., SINAI DU LOIR

**GIVA DU GRIZZLY**, f., bai, SAMVA D'AGEMONT

**GUESS DE LA HARDT**, f., noipan, MANOUK DE LA HARDT

**GULLIVER GHOST**, m., bai, BRITT VANT ROOSAKKER (BE)

### VIRUS DES CABANES

, bai 2009 ÉLEVÉ DANS LES DEUX-SEVRES - M. JEAN-FRANCOIS COURSAUD  
par LUPICOR (NL) (kwpn) et OHVIENS DES CABANES (sfa) par ADELFOF (BR) (fsf) et CONCHE DES CABANES (sfa) par QUINIOU (sfa)  
**ISO** 141 (16) **JSO** 5 **BSO** +21 (0,56) Entré au haras en **2014 - 7** produits immatriculés (7 SF)

**MONTE 2015** : Agréé, Mme MARINE BOUTON - 77410 CLAYE SOULLY  
2 juments saillies, 2 pleines

**GUAPO DES ANGES**, m., bai, APHRODITE VD STEENOVEN (BE)

**MONTE 2016** : Agréé, S.A.R.L. FRANCE ETALONS - 08250 TERMES  
1 jument saillie

### VISAVI D'IVRAIE

(aa), bai 2009 ÉLEVÉ DANS LE CANTAL - M. STEPHANE CHALIER  
par QUICK STAR (sfa) et NOCE D'IVRAIE (aa) par COOK DU MIDOUR (aa) et GAZELLE DE HERE (aa) par RIF DU CROCCQ (aa)  
**ISO** 119 (13) **JSO** 4 **BSO** +18 (0,58) Entré au haras en **2013 - 15** produits immatriculés (2 SF)

**MONTE 2015** : Agréé, M. STEPHANE CHALIER - 15250 NAUCELLES (☎ +334.71.47.20.28)

8 juments saillies, 5 pleines, 3 résultats inconnus

**GLAMOUR D'IVRAIE**, f., alezan, MELODY DES BORDES

### VIVALDI DU REVERDY

, bai 2009 ÉLEVÉ DANS LA MANCHE - S.A.R.L. HARAS DU REVERDY  
par KHEOPS ST LOIS (sfa) et QUEEN DU REVERDY (sfa) par ALLEGRETO (sfa) et ESCALIBUR (sfa) par QREDO DE PAULSTRA (sfa)  
**ISO** 129 (15) **JSO** 5 **BSO** +16 (0,55) Entré au haras en **2015 - 2** produits immatriculés (2 SF)

**MONTE 2015** : Agréé, Mme MYLENE MARTIN - 14340 NOTRE DAME D ESTREES (☎ +332.31.63.06.86)

3 juments saillies, 2 pleines, 1 résultat inconnu

**GE T'AIME DES BICHES**, f., bai, MELODIE DE LA VALLEE

**GIVALDI DES BICHES**, m., bai, PARENTHÈSE TAME

**MONTE 2016** : même lieu, 3 juments saillies

### VIVALDI DU SEIGNEUR (BE)

(sbs), bai f. 2005 ÉLEVÉ EN BELGIQUE - SBS numéro 39659 - S.A. SEIGNEUR  
par CHELLANO Z (DE) (holst) et PANAMA DU SEIGNEUR (sbs) par DARCO (BE) (bwp) et MIC MAC DU DIEU DEMON (BE) (sbs)  
par HEARTBREAKER (NL) (kwpn)

**ISO** 150 (14) **BSO** +26 (0,77) Entré au haras en **2009 - 105** produits immatriculés (14 SF), 22 indicés en SO, 1 indicé en CC, 1 présenté en hunter

**PRODUITS ÉTALONS**

**ARTUR DES ISLOTS**, (pfs), 2010, **ISO** 103 (16) **BSO** +4 (0,45) - Castré en 2013  
**VELLAMO DU ROC Z**, (z), 2010 **BSO** +5 (0,44)  
**CKORTO DU MAUPAS**, 2012

**PRODUITS NON PARUS ANTÉRIEUREMENT**

**CACHAREL DU MAUPAS**, f, bai, 2012, LYDIE DE CARANTILLY

**CKORTO DU MAUPAS**, m, bai, 2012, ILYADE DES CRESLES

**MONTE 2015** : Agréé, S.A.R.L. HARAS DE HUS - 44390 PETIT MARS (☎ +332.40.72.38.38)

22 juments saillies, 14 pleines, 8 résultats inconnus

**GAILLARDE DU GAGNAGE**, f., bai, LA MARNE  
**GALAXIE DU DESERT**, f., bai, KAMELIA DES BRUMES  
**GANDJA LONGANE**, f., bai, VOLGA DE LAUME  
**GATSBY DE HUS**, m., alezan, DYNAMO DE HUS  
**GAZELLE DE MAZEROY**, f., alezan, QUARTZIE DU PARK  
**GRAN SPIRIT MAJIC**, m., alezan, PAWNEES

**GRANDIEU DE MANAUERER**, m., bai, KARVILLAISE DU MESNIL  
**GRANIE MOUCHE**, f., alezan, PLANETE MOUCHE  
**GRAPPA DE HUS**, f., alezan, BLANKONETTE III (DE)  
**GRAYCE DESGENAUDIERES**, f., bai, VALENTINE COSSALEE  
**GRIVALDI DU CASSE**, m., bai f., TOSCANE DU CASSE  
**GROOVE DE CLAIREL**, m., bai, TARA D'ERMISSERIE

**MONTE 2016** : même lieu, 17 juments saillies

**VIVALDO VH COSTERSVELD (BE)**

(bwp), bai 1998 ÉLEVÉ EN BELGIQUE - BWP numéro 177399 - M. THIERRY DEGRAEVE  
 par CLINTON (DE) (holst) et HOLIVEA VAN COSTERSVELD (oes) par OPTIEBEURS RANDEL Z (DE) (han) et GUDULA O (oes)  
 par BEAUJOLAIS (kwpn)

**ISO** 181 (13) **JSO** 4 **BSO** +23 (0,59) Entré au haras en **2015 - 4** produits immatriculés (1 SF), 3 indicés en SO

**MONTE 2015** : Agréé, S.A.S. GROUPE FRANCE ELEVAGE - 14700 FALAISE (☎ +332.31.40.19.88)

5 juments saillies, 2 pleines, 3 résultats inconnus

**GEBELLE DE LUCADIER**, f., baicer, SHAWANDA ROUGE

**VOLCAN D'HELBY**

bai 2009 ÉLEVÉ EN ILLE-ET-VILAINE - E.A.R.L. TRIHAN LAMOTTE, Mme JANNIK LAMOTTE et M. ALBERT LAMOTTE  
 par KOUROS D'HELBY (sfa) et KANDIAVOLA (DE) (holst) par CANTUS (DE) (holst) et THILDA (holst) par FANTAST (holst)

**ISO** 126 (14) **JSO** 5 **BSO** +12 (0,53) Entré au haras en **2015 - 4** produits immatriculés (2 SF)

**MONTE 2015** : Agréé, S.N.C. D' HELBY - 35830 BETTON (☎ +332.99.55.75.03)

5 juments saillies, 5 pleines

**GINGER FEV**, f., bai f., CLINTISSIMA DU CERISIER (CH)

**GRANIT D'HELBY**, m., bai, ULLADE D'HELBY

**MONTE 2016** : même lieu, 2 juments saillies

**VOLNAY DU BOISDEVILLE**

bai 2009 ÉLEVÉ DANS LES ARDENNES - M. HUBERT HOSTEAU  
 par WINNINGMOOD VD ARENBERG (BE) (bwp) et COPACABANA II (sfa) par JALISCO B (sfa) et QUOLOMBIA (sfa) par GALOUBET A (sfa)  
**ISO** 153 (15) **JSO** 6 **BSO** +26 (0,59) Entré au haras en **2013 - 8** produits immatriculés (8 SF)

**MONTE 2015** : Agréé, S.A.S. GENES DIFFUSION - 59500 FRAIS MARAIS (☎ +333.27.99.29.29)

7 juments saillies, 4 pleines, 3 résultats inconnus

**GALISTA**, f., gris, CALISTA Z (BE)  
**GANADOR D'ETOILE**, m., bai, QANDICE D'ETOILE

**GERFAUT DU MANDOIS**, m., bai f., UVELINE DU MANDOIS  
**GWEN DU TERME**, f., bai f., ROMY DU TERME

**MONTE 2016** : Agréé, S.A.R.L. FRANCE ETALONS - 08250 TERMES

7 juments saillies

**VOLODIA D'ARGOUGES**

bai 2009 ÉLEVÉ DANS LA MANCHE - M. JEAN-LUC DUFOUR  
 par QUARTZ DU CHANU (sfb) et URANIE DES HALLES (sfa) par COUNT IVOR (US) (ps) et HISPIDE (sfa) par BEAUSEJOUR (sfa)  
**ISO** 126 (14) **BSO** +13 (0,55) Entré au haras en **2012 - 65** produits immatriculés (61 SF)

**PRODUITS NON PARUS ANTÉRIEUREMENT**

**EMAIL DE L'ABDENAIE**, m, bai f., 2014, TINA CHARRIERE  
**EMBRUN DES PALUDES**, m, bai, 2014, PRINCESSE TOP

**FEDRA D'ARGOUGES**, f, alezan, 2015, QUEDRA DE BLONDEL  
**FOLODIA DE SIJU**, m, bai, 2015, ISMAILIA DE LORMETTE

**MONTE 2015** : Agréé, M. JEAN-LUC DUFOUR - 50330 COSQUEVILLE (☎ +332.33.23.94.87)

5 juments saillies, 3 pleines, 2 résultats inconnus

**GINO DE SIJU**, m., baicer, JOLIE DE RAMPAN

**VOLTAIRE (DE)**

(han), bai 1979 ÉLEVÉ AUX PAYS-BAS - VHW numéro 310165679 - M. E. KUWERT  
 par FURIOSO II EX VERTUOSO (sfa) et GOGO MOEVE (han) par GOTTHARD (DE) (han) et MOSAIK (han) par MORE MAGIC (GB) (ps)  
**BSO** +3 (0,99) **BCC** +9 (0,79) **BDR** +10 (0,93) Entré au haras en **1989 - 1163** produits immatriculés (632 SF), 574 indicés en SO, 36 indicés en CC, 82 indicés en DR, 111 présentés en hunter

**MEILLEURS PRODUITS INDICÉS**

**FLYER (NL)**, (kwpn), m., 1987, **ISO** 158 (96)  
**FRONTAL (NL)**, (kwpn), m., 1987, **ISO** 144 (95)  
**HELIOS (NL)**, (kwpn), h., 1989, **ISO** 183 (01)  
**DARIUS DU RIVAUD**, (sfa), h., 1991, **IDR** 148 (98) **JDR** 6  
**ELAN DU PAS**, (sfa), h., 1992, **ISO** 141 (03) **JSO** 6 **ESO**  
**ELLA DU MOULIN II**, (sfa), f., 1992, **ISO** 163 (02)  
**ESTRELLA DES ISLES**, (sfa), f., 1992, **ISO** 159 (00)  
**KANNAN (NL)**, (kwpn), m., 1992, **ISO** 178 (04)  
**FABULEUX DE GAMET**, (sfa), m., 1993, **ISO** 140 (98) **JSO** 6  
**GORKA DES FONTENIS**, (sfa), f., 1994 **ESO**  
**GOUDEAC DE VOLSIN**, (sfa), m., 1994 **ESO**  
**GRAIN DE VOLTAIRE**, (sfa), m., 1994, **ISO** 167 (04) **JSO** 5  
**GUEST DE L'ECHENAU**, (sfa), m., 1994, **ISO** 149 (05) **JSO** 6  
**MANCER (NL)**, (kwpn), m., 1994, **ISO** 153 (06)  
**MILVO Z (NL)**, (kwpn), h., 1994, **IDR** 146 (02)  
**ROSIE VAN DE HERMITAGE (BE)**, (bwp), f., 1994, **ISO** 154 (04)  
**HATCHOUM**, (sfa), m., 1995, **ISO** 141 (11)  
**HELINA DE LAUTURE**, (sfa), f., 1995, **IDR** 167 (04) **JDR** 4  
**HEROINE D'EN HAUT**, (sfa), f., 1995, **ISO** 143 (04)  
**HIDALGO DES BOIS**, (sfa), m., 1995, **ISO** 141 (02) **JSO** 6  
**HYGIE DU GOLFE**, (sfa), f., 1995, **ISO** 155 (04) **JSO** 6  
**IMPERIAL D'HERBIERS**, (sfa), m., 1996, **ISO** 159 (06) **JSO** 6  
**IOLTAIRA QUEEN**, (sfa), f., 1996, **ISO** 140 (03) **JSO** 5  
**JALISCO D'AUTAN**, (sfa), m., 1997, **ICC** 143 (03) **JCC** 6  
**JOUVENCE DE CHOISY**, (sfa), f., 1997, **ISO** 140 (09) **JSO** 5  
**BODEGA (IT)**, (si), f., 1998, **ISO** 154 (07)

**KEEPCOOL DE MESCAM**, (sfa), h., 1998, **ISO** 141 (06)  
**KELLEMOI DE PEPITA**, (sfa), f., 1998, **ISO** 183 (11)  
**KIKUYU DU COTY**, (sfa), f., 1998, **ISO** 170 (08)  
**KLOTAIRE DU MOULIN**, (sfa), m., 1998, **ISO** 176 (07) **JSO** 6  
**KRISSNEE DU DEFEY**, (sfa), f., 1998 **ESO**  
**L'ESPOIR DU TILLARD**, (sfa), h., 1999, **ISO** 152 (08) **JSO** 5  
**LICORNE DES FORETS**, (sfa), f., 1999, **ISO** 144 (08) **JSO** 6  
**LILI SHAKTI**, (cs), f., 1999, **ISO** 146 (08) **JSO** 6  
**LOLIPOP**, (sfa), f., 1999, **ISO** 156 (08) **JSO** 6  
**LORD D'HELBY**, (sfa), h., 1999, **ISO** 143 (08) **JSO** 6  
**LOT OF WHY NOT**, (fsf), h., 1999, **ICC** 146 (06) **JCC** 5  
**STORM (NL)**, (kwpn), m., 1999, **ISO** 143 (06) **JSO** 5  
**ATLETE VAN'T HEIKE (BE)**, (bwp), f., 2000, **ISO** 153 (13)  
**MAESTRO DES MERS (DE)**, (sfa), h., 2000, **ISO** 140 (11)  
**MIAMI DE SEMILLY**, (sfa), m., 2000, **ISO** 140 (09) **JSO** 6  
**MYRA**, (sfa), f., 2000, **ISO** 154 (10)  
**NEIVA DU SEIGNEUR**, (sfa), f., 2001, **ISO** 150 (11)  
**NIKI DU PLESSY**, (sfa), f., 2001, **ISO** 141 (14)  
**NOVEMBER (US)**, (sfb), m., 2001, **ISO** 165 (12)  
**OBELA D'ACY**, (sfa), f., 2002, **ISO** 141 (10) **JSO** 5  
**OHM DE PONTUAL**, (sfa), m., 2002, **ISO** 175 (12) **JSO** 5  
**OLINE DES ROQUES**, (sfa), f., 2002, **ISO** 146 (08) **JSO** 6  
**ON IRA**, (sfa), m., 2002, **ISO** 149 (10) **JSO** 6  
**ORIO D'INES**, (sfa), h., 2002, **ISO** 141 (15)  
**VERALAIN (NL)**, (kwpn), f., 2002, **ISO** 150 (16)  
**DJOKER DU MONT (BE)**, (bwp), h., 2003, **ISO** 147 (14)



**PRODUITS ÉTALONS**

**CONCORDE (NL)**, (kwpn), 1984 **BSO** +18 (0,98) **BDR** +5 (0,85)  
**ELECTRO (NL)**, (kwpn), 1986  
**FLYER (NL)**, (kwpn), 1987, **ISO** 158 (96) **BSO** +4 (0,96) **BDR** +6 (0,76) - Mort en 2006  
**FRONTAL (NL)**, (kwpn), 1987, **ISO** 144 (95) **BSO** +8 (0,57)  
**JALISCO (NL)**, (kwpn), 1991 **BSO** +5 (0,40)  
**OPIUM DE LAUBRY (BE)**, (bwp), 1991  
**KANNAN (NL)**, (kwpn), 1992, **ISO** 178 (04) **BSO** +25 (0,99) **BCC** +27 (0,74) **BDR** +8 (0,83)  
**FABULEUX DE GAMET**, (sfa), 1993, **ISO** 140 (98) **JSO** 6 **BCC** +4 (0,44) **BDR** +3 (0,66)  
**FURIO DES CHAINES**, (sfa), 1993, **ISO** 120 (00) **JSO** 5 **BDR** +4 (0,40)  
**GLAMOUR MARGOT**, (sfa), 1994, **ISO** 126 (00) **JSO** 5 **BSO** +14 (0,81)  
**GOLD DE BECOURT**, (sfa), 1994, **ISO** 131 (99) **JSO** 5 **BSO** +10 (0,97) **BCC** +18 (0,68)  
**GRAIN DE VOLTAIRE**, (sfa), 1994, **ISO** 167 (04) **JSO** 5 **BSO** +4 (0,85) **BDR** +3 (0,43)  
**HARDY DU GUE**, (sfa), 1995, **ISO** 138 (01) **JSO** 6 **BSO** +7 (0,76)  
**HATCHOUM**, (sfa), 1995, **ISO** 141 (11) **BSO** +5 (0,64)  
**HUBBLE DE BREVE**, (sfa), 1995, **ICC** 117 (04), **IDR** 111 (00) **JDR** 5 **BDR** +5 (0,59) - Mort en 2010  
**NOW OR NEVER M (NL)**, (kwpn), 1995 **BSO** +7 (0,63) **BDR** +10 (0,43)  
**IMPERIAL D'HERBIERS**, (sfa), 1996, **ISO** 159 (06) **JSO** 6 **BSO** +8 (0,90) **BDR** +2 (0,50)  
**ISWANN BELLONNIERE**, (sfa), 1996, **ISO** 119 (00) **JSO** 4  
**JAHANGIR DU DESERT**, (sfa), 1997, **ISO** 122 (01) **JSO** 5 **BSO** +2 (0,55) - Mort en 2006  
**JALISCO D'AUTAN**, (sfa), 1997, **ISO** 112 (03), **ICC** 143 (03) **JCC** 6 **BCC** +4 (0,43), **IDR** 126 (14) **BDR** +10 (0,63)  
**JASCOTT DE REVE**, (sfa), 1997, **ISO** 127 (03) **JSO** 6 **BSO** +1 (0,65)  
**KALIFE DE VOLSIN**, (sfa), 1998  
**KLOTAIRE DU MOULIN**, (sfa), 1998, **ISO** 176 (07) **JSO** 6 **BSO** +11 (0,83) **BDR** +3 (0,42)  
**LIVE DU THEIL**, (sfa), 1999, **ISO** 126 (04) **JSO** 6 - Mort en 2013  
**SOLITAIR (NL)**, (kwpn), 1999 **BSO** +3 (0,69)  
**VULKANO (DE)**, (han), 1999  
**MIAMI DE SEMILLY**, (sfa), 2000, **ISO** 140 (09) **JSO** 6 **BSO** +8 (0,92) **BDR** +2 (0,52)  
**UNCLE SAM (NL)**, (kwpn), 2001, **ISO** 129 (16) **BSO** +6 (0,57), **IDR** 104 (06) **BDR** +14 (0,60)  
**OHM DE PONTUAL**, (sfa), 2002, **ISO** 175 (12) **JSO** 5 **BSO** +18 (0,60)  
**ON IRA**, (sfa), 2002, **ISO** 149 (10) **JSO** 6 **BSO** +8 (0,64)  
**ONIX DU TERRAL**, (sfa), 2002, **ISO** 124 (08)  
**VINGINO**, (kwpn), 2002 **BSO** +4 (0,66)  
**PEAU ROUGE PICHATIER**, (sfa), 2003, **ISO** 113 (07)  
**PRINCE DE ROLL**, (sfa), 2003, **ISO** 127 (09) **BSO** +4 (0,59)  
**QUID DU SAULNOIS**, (sfa), 2004

**PRODUIT NON PARU ANTÉRIEUREMENT**

**VAGABONDE DE CARMILLE**, f, alezan, 2009, DONIA DU VALLET

**MONTE 2015** : Agréé, S.A.S. GROUPE FRANCE ELEVAGE - 14700 FALAISE (☎ +332.31.40.19.88)

2 juments saillies, 2 pleines

**GUCCI DE LOANN**, m., baicer, MADIE DU THEILLET

Mort en 2010

**VON CHACCO IXE**, bai 2009 ÉLEVÉ DANS LES ARDENNES - M. JEAN LEFEBVRE

par CHACCO BLUE (DE) (meckl) et IXELLE IXE (sfa) par NIDOR PLATIERE (sfa) et VERY NICE GIRL (sfa) par NARCOS II (sfa)  
**ISO** 120 (13) **JSO** 4 **BSO** +16 (0,51) Entré au haras en **2012 - 53** produits immatriculés (49 SF)

**PRODUIT ÉTALON**

**DIEGO DE BAUD**, 2013

**MONTE 2015** : Agréé, Mme LILIANE FROMER - 88210 HURBACHE (☎ +333.29.58.97.14)

9 juments saillies, 4 pleines, 5 résultats inconnus

**GAIA DU HAMELIN**, f., bai, QU'AYTI DU HAMELIN

**GEWURTZ VT MIRABELLE**, m., bai, IENA DE GUERVILLE

**GREG**, m., bai f., GARISMA VAN ORSHOF (BE)

**MONTE 2016** : même lieu, 3 juments saillies

**VOYAGEUR OF LULU**, bai 2009 ÉLEVÉ DANS L'OISE - S.N.C. HARAS DE VILLERS et M. DANIEL MILLET

par ARMITAGE (DE) (old) et UELEME (sfa) par NELFO DU MESNIL (sfa) et GAZELLE (sfa) par PONTECOULANT (sfa)  
**ISO** 135 (15) **JSO** 6 **BSO** +19 (0,60) Entré au haras en **2015 - 18** produits immatriculés (18 SF)

**MONTE 2015** : Agréé, S.N.C. HARAS DE VILLERS - 60600 ERQUERY (☎ +333.44.78.32.22)

37 juments saillies, 25 pleines, 1 vide, 11 résultats inconnus

**GAIA DE MONSAUVAGE**, f., alezan, ROSY DE GRAND PRE

**GALATA DE TERLONG**, f., bai, NYMPHE DE TERLONG

**GALATA VILLERS**, f., alezan, PERLE DU LUNAIN

**GARANCE DE TERLONG**, f., bai f., OSIRIS DE TERLONG

**GAYARD BOY**, m., bai, AMBURA (NL)

**GE PAPAYE VILLERS**, f., noipan, BADAME

**GEMINI L'HEUREUX**, m., bai, JEMERII GRAND PRE

**GLAD OF LULU**, m., alezan, PINAKOLADA

**GLADISKA D'HENVET**, f., bai, LINSOLITE

**GLAMOUR DU COQUELICOT**, f., bai, UDINE MAIL

**GLOBTROTEUR DETERLONG**, m., noipan, VENDOME DE PUYMA-LIER

**GOLDINO VILLERS**, m., noipan, ONDELIN VILLERS

**GOLDWING**, m., noipan, HAVANE D'ESPOIR

**GRANITE DU THELLE**, f., bai, LA BELLE PICARDE

**GRENVILLE DE NEAUFLES**, f., bai f., KINA DU PARC

**GRIBOUILLE D'AMOUR**, f., alezan, RHETORIQUE D'AMOUR

**GROOVY BABY**, f., alezan, OPHELIE DE TERLONG

**GUCCI SAINT MARTIN**, f., bai, REVOLTE DE PLEVILLE

**MONTE 2016** : même lieu, 27 juments saillies

**WATCH ME (BE)** (bwp), al bru 1999 ÉLEVÉ EN BELGIQUE - BWP numéro 183373 - M. ANDRE BRAECKEVELT

par HEARTBREAKER (NL) (kwpn) et TRIDENTINA (bwp) par DARCO (BE) (bwp) et KAROLA (oes) par VOLTAIRE (DE) (han)  
**ISO** 151 (05) **JSO** 6 **BSO** +21 (0,90) Entré au haras en **2005 - 97** produits immatriculés (39 SF), 72 indicés en SO, 6 indicés en CC, 4 indicés en DR, 13 présentés en hunter

**MEILLEURS PRODUITS INDICÉS**

**TANAEL DES BONNES**, (sfa), h., 2007, **ISO** 163 (16) **JSO** 6

**ULISCA DU TOUNEY**, (sfa), f., 2008, **ISO** 141 (16) **JSO** 6

**VIZIR DES ORCETS**, h., 2009, **ISO** 148 (16) **JSO** 4

**PRODUIT ÉTALON**

**SAPHIR DU MONT**, (sfa), 2006, **ISO** 111 (10) **JSO** 4 - Castré en 2010

**MONTE 2015** : Agréé, M. FRANCOIS LEVY - 21140 SEMUR EN AUXOIS (☎ +333.80.97.37.30)

8 juments saillies, 3 pleines, 5 résultats inconnus

**GEORGIO DES BONNES**, m., alezan, TINA DU GRAND CHEMIN

**GIN HOY**, m., bai, JAVA DE VULSAIN

**GOUPIX HOY**, m., bai, MARINA DIODE

**MONTE 2016** : même lieu, 9 juments saillies

**WELCOME SYMPATICO (DE)** (han), noipan 1991 ÉLEVÉ EN ALLEMAGNE - VHW numéro 310368991 - M. HEINZ BOETTCHER

par SANDRO (DE) (holst) et PATELLA (han) par GAYLORD (oes) et GOLDBANNER (han) par GOTTHARD (DE) (han)  
**BSO** +2 (0,82) **BDR** +1 (0,49) Entré au haras en **2001 - 237** produits immatriculés (35 SF), 44 indicés en SO, 4 indicés en CC, 8 indicés en DR, 4 présentés en hunter

**PRODUITS ÉTALONS**

**WELCOME SHARAN I (DE)**, (drpon), 1995, **IDR 110 (10) BDR +8 (0,54)**  
**QUIM'BO D'ARGENT**, (pfs), 2004 - Castré en 2013  
**SYSTEME D'ARGENT**, (pfs), 2006, **ISO 116 (10) JSO 4**  
**TRENDY BOY CLOVER**, (oc), 2007  
**BAD BOY OF CAPRICORNE**, (pfs), 2011  
**BOX OFFICE DU PENNA**, (pfs), 2011  
**COMEBACK DE L'AUMOY**, (pfs), 2012

**MONTE 2015** : Agréé, S.A.R.L. SYNDICAT LINARO - 14100 LISIEUX  
 46 juments saillies, 23 pleines, 2 vides, 21 résultats inconnus

**GAELIC ROCHES BLEUES**, m., baicser, EEF T (BE)  
**GEM D'UN ARBRE**, f., bai f., MOOREA DU CHENE

**GRANNY**, f., bai f., LAEKA DU VERGER

**MONTE 2016** : même lieu, 39 juments saillies

**WHAT A QUICKSTAR R (NL)** (kwpn), bai 2003 - KWPN numéro 312838 - M. C.T. KLAVER

par QUICK STAR (sfa) et JOLANDA (kwpn) par NIMMERDOR (NL) (kwpn) et ELYSETTE (kwpn) par RAMIRO (DE) (holst)  
 Entré au haras en **2015 - 12** produits immatriculés (7 SF)

**PRODUIT ÉTALON**

**E STAR (NL)**, (kwpn), 2009

**MONTE 2015** : Étranger, LIEU D'ELEVAGE EN BELGIQUE - BELGIQUE  
 19 juments saillies, 13 pleines, 6 résultats inconnus

**GAIA DU TERTRE**, f., alezan, LUCIOLE DE SEMILLY  
**GAME CHANGER AIGUILLY**, m., bai, BIJOU ORAI (BE)  
**GHANATI**, f., bai, TOO MUCH DU MURIER  
**GIRLSTAR DES BALEINES**, f., bai, ATOUCHA VANT ZORGLIET (BE)

**GOLDEN STAR D'ESCLAIN**, f., bai, CANTATE D'ARGENCES  
**GOLDIVA DORCHIVAL**, f., bai f., ATOMIK DORCHIVAL  
**GUS STAR D'ESCLAIN**, m., bai, CANTATE D'ARGENCES

**MONTE 2016** : Agréé, M. MARC SPALART - 14340 CORBON (☎ +332.31.32.28.86)  
 19 juments saillies

**WINDOWS VH COSTERSVELD (BE)** (bwp), gris 1999 ÉLEVÉ EN BELGIQUE - BWP numéro 184083 - M. THIERRY DEGRAEVE

par CLINTON (DE) (holst) et RABANNA VAN CLOSTERSVELD (bwp) par HEARTBREAKER (NL) (kwpn) et HOLIVEA VAN CLOSTERSVELD (sbs)  
 par OPTIEBEURS RANDEL Z (DE) (han)

**BSO +25 (0,89)** Entré au haras en **2005 - 396** produits immatriculés (239 SF), 57 indicés en SO, 1 indicé en CC, 2 indicés en DR, 6 présentés en hunter

**MEILLEURS PRODUITS INDICÉS**

**COURAGE DES FEGIE (DE)**, (han), f., 2006, **ISO 155 (15) JSO 6**  
**BAMBINA JAP (BE)**, (sbs), f., 2007, **ISO 140 (14) JSO 5**  
**TALISMAN DU GRASSET**, (cs), h., 2007, **ISO 146 (15) JSO 5**

**COQUELICOT DE BLANY Z**, (z), h., 2008, **ISO 147 (14) JSO 6**  
**VANGOG DU MAS GARNIER**, m., 2009, **ISO 145 (16) JSO 6**

**PRODUITS ÉTALONS**

**CORNADO I (DE)**, (westf), 2003  
**CORNET'S STERN (DE)**, (westf), 2003 **BSO +13 (0,49)**  
**CRISTALLO I (DE)**, (westf), 2003 **BSO +21 (0,47)**  
**CORNET DU LYS (DE)**, (westf), 2004  
**COMME IL FAUT (DE)**, (westf), 2005 **BSO +22 (0,42)**  
**CORNET'S PRINZ (DE)**, (westf), 2005 **BSO +12 (0,44)**  
**CORONAS (DE)**, (westf), 2005  
**COSINHUS (DE)**, (han), 2005  
**BLACK JACK (DE)**, (westf), 2006  
**COLESTUS (DE)**, (westf), 2006  
**CON SPIRIT (DE)**, (bywbl), 2006  
**SORNET DE LA FOLIE**, 2006, **ISO 133 (14) JSO 5 BSO +21 (0,61)**  
**CASH DUTOURTEL Z**, (z), 2007, **ISO 117 (16) BSO +10 (0,58)**  
**TRIOMPHE DE RIVERLAND**, (cs), 2007, **ISO 134 (15) BSO +14 (0,60)**  
**VANGOG DU MAS GARNIER**, 2009, **ISO 145 (16) JSO 6 BSO +24 (0,56)**  
**CORNET'S CAPITOL (DE)**, (holst), 2010, **ISO 122 (16) BSO +17 (0,46)**  
**CHATEAU PETRUS (DE)**, (westf), 2011  
**CHATELAIN DES NONAINS**, 2012 - Mort en 2014

**PRODUITS NON PARUS ANTERIEUREMENT**

**FAIRBANKS RBC**, m, bai, 2015, ALINA VIII (NL)  
**FANGIO DE GREE**, m, noimel, 2015, ALTAELLE DE GREE

**FOLLY STUFF**, f, gris, 2015, HOT STUFF (BE)

**MONTE 2015** : Agréé, Dr. Vét. MICHEL GUIOT - 08250 GRANDPRE (☎ +333.24.30.50.46)  
 315 juments saillies, 167 pleines, 40 vides, 108 résultats inconnus

**GADGET DE VALINES**, m., bai, LIVY DE SAUCOURT  
**GAILLA DE GREE**, f., bai, ALTAELLE DE GREE  
**GALA DU MAIZERET**, f., bai f., MISS SUMMER  
**GALANT DU MESNIL**, m., bai, OREADE DE PREUILLY  
**GALATHEE**, f., bai, IASMINE DU LYS  
**GALAXIE DE BORNAT**, f., gris, QOCAINE DE BORNAT  
**GALB DXB**, m., bai, SOPHIA DI SAN GIOVANNI (IT)  
**GALILEO DU BANCO**, m., gris, THALIE DU BANCO  
**GALINEA DE KERGLENN**, f., gris, BACCARA DE KERGLENN  
**GALION DE PERHET**, m., bai, LOUVE D'HERPERID  
**GALIZIA DU SOLEIL**, f., noipan, QUINTA DU SOLEIL  
**GALLOWAY DES LYS**, m., bai, QUARMEN DE TOSCANE  
**GAMBLER DE BLANY**, m., gris, MERVEILLE DE BLANY  
**GAMMA DU VANDA**, m., gris, LEYDIE DU TERRAL  
**GANDOLPHIN**, m., bai cl, FETICHE VANT EIGENLO (BE)  
**GANGSTER**, m., gris, WABRESSE M (NL)  
**GANGSTER DES FLAGUES**, m., gris, ULTIMATE DES FLAGUES  
**GARANCE DE VIZY**, f., gris, LLIONA DE VIZY  
**GARY DE BREKKA**, m., bai, BELLA D'LA ROUSSERIE  
**GASBY DE KERGLENN**, m., gris, URCLIE DE KERGLENN  
**GASPACHO D'EMERAUDE**, m., gr fon, TAPASS  
**GASPAR LA BOHEME**, m., bai f., TINA LA BOHEME  
**GATSBY DU GEVAUDAN**, m., bai, ROLLPOM DU GEVAUDAN  
**GATSBY DU NENUPHAR**, m., gr fon, RAMONA XV (DE)  
**GATSBYDEROQUELINE**, m., bai f., MILADY DU GISORS  
**GAUGUIN DU BUSSON**, m., bai, NOCOMMENT  
**GAYA D'ELO**, f., gris, CEBALMYA D'ELO  
**GAYA DES AUBIERS**, f., gris, NIDAME DU REVERDY  
**GAYA DU MAS GARNIER**, f., bai, NATASHA  
**GAZBOY UN PRINCE**, m., bai f., DOLLAR'S GIRL BE ST Z (NL)  
**GAZELLE KERVEC**, f., gris, BABELLE KERVEC  
**GEAN JINE DE PEGASE**, m., bai, NIVEAL DE PEGASE  
**GEHOLE DU HAUT BOIS**, f., gris, VANOISE DU HAUT BOIS  
**GEISHA DU MILON**, f., bai, QUAPELA DE GOLAIN  
**GEMME DES BAILLONS**, f., bai f., LAZULI DES BAILLONS  
**GENERATION IXE**, m., bai f., TRADITION IXE  
**GENET DU GUILLY**, m., bai, TILIA DU GUILLY  
**GENEVE**, f., gris, NIAGARA SONG  
**GENTLEMAN DE BEAULIEU**, m., bai, OPALINE DE BEAULIEU

**GENTLEMAN DES BRULONS**, m., bai f., SCARLA DES BRULONS  
**GENTLEMAN GACHE**, m., bai, TOUPIE DE LA GACHE  
**GEORGES DE BEAUFOUR**, m., noipan, RAMONA DE BEAUFOUR  
**GERIKO DE KERGLENN**, m., bai, DORNA DE KERGLENN  
**GET SET DE CLEMALINE**, f., bai, KARELLE DU BOGAGE  
**GETSET**, m., gris, JET COEUR  
**GHOST DES BRIMBELLES**, m., bai, ASTUCE DU PAS  
**GIGI UP DE LA RONELLE**, f., baimel, PIN UP DE LA RONELLE  
**GIGOLO D'AMOUR**, m., baimel, VIVALAVIE  
**GIN TONIC DU CEDRE**, f., bai, CASABLANCA DU CEDRE  
**GINO DE LAUNAY**, m., gris, ALIZEE DE LAUNAY  
**GIO DE LA BLANQUERIE**, m., gris, AHSOKA DE MARS  
**GIRLY OF MAUGRE**, f., bai, COWGIRL DE MAUGRE  
**GIRLYPSO DES HORTS**, f., bai, RUBYPSO DES HORTS  
**GIROUETTE DE KERGLENN**, f., gris, VENT DU SUD KERGLENN  
**GIULIO DU TER**, m., noir, HAIFA DES CRESLES  
**GIVE ME A CHANCE**, f., bai f., ADRENALINE CHANCE  
**GIVENCHY UNE PRINCE**, f., gris, MAESTRIA DE HERE  
**GLASGOW DE LA VAURE**, m., bai, UNE DU CHATEAU  
**GLENTANA DE FETAN**, f., bai, CELIA DE FETAN  
**GLOBAL DES BRIMBELLES**, f., bai, OCEANE DE NANTUEL  
**GLOIRE DE LA RASSE**, f., bai f., VICTOIRE DE RAVEL  
**GLORIA DE LA BAIE**, f., bai f., REPUBLICA MAIL  
**GLORIA MERCOEUR**, f., bai, CHELSEA DE KREISKER  
**GLORIOUS CORNET HDR**, f., bai, RAZZIA DU GISORS  
**GLORY OXB**, f., bai f., BAKANA DE BEAUFOUR  
**GOELETTE DE RANCE**, f., gris, HERMINE DU CHATEAU  
**GOLD BLACK DESBOIS**, m., bai f., PHEKDA DE BONDEL  
**GOLD DE LEVAUX**, f., baicser, QUOPERIA DU TERME  
**GOLD DU VILPION**, m., bai, UTOPIE DU VILPION  
**GOLDCORNET D HOUCHEES**, m., bai, REVERIE DE ROLL  
**GOLDEN BOY DES ORCETS**, m., bai f., PHEBE DES ORCETS  
**GOLDEN BOY DU MYSTERE**, m., bai f., VIRGINIA (NL)  
**GOLDEN CORNET**, m., bai f., TAXIGIRL DU TEMPLE  
**GOLDEN PAVIERE**, m., bai, ONDINE DU MAYOLLET  
**GOLDENBOY DE LA LOVE**, m., gris, ROYALE DE LA LOVE  
**GOLDENGATE MEIJI**, m., gris, TAIBA  
**GOLENSKA VILLERS**, f., bai f., PARLAMEME

**GOLFY BELIN**, m., gris, PHAKIRA BELIN  
**GOLIATH D'ALBA**, m., noipan, DAYTONA D'ALBA  
**GOLIATH DES QUARANTE**, m., noir, VOLTA DE LEVAUX  
**GONE AWAY**, f., bai, COME PRIMA  
**GOOD CORNET MOULLOIR**, m., gris, HAPPY LANDING WONDERLAND (BE)  
**GOOD LUCK DU ROUMOIS**, m., gris, JY SUIS DU ROUMOIS  
**GOOD VIBES**, m., bai, DEAUVILLE (BE)  
**GOOGLE DU FLEUVE**, m., bai, IMAGE DU FRAIGNEAU  
**GORDOLENSKY MINIERE**, m., bai, MENDI  
**GORNET DEL DIABLO**, m., bai, JE VIENS D'ORVAL  
**GOSHEVEN D'ADRIERS**, m., gris, UMEA D'ADRIERS  
**GOTHA QUORRADA**, f., bai f., QUORRADA JPC (DE)  
**GOTHAM DE ROMY**, m., noipan, ROMANTIKA DES ELYS  
**GRACE A FLO**, f., bai f., BUGATTI DU PLESSIS  
**GRACE DE MAZURE**, f., bai, RIENZA DE MAZURE  
**GRAFFITI RAMPIGNON**, m., bai f., KITA CHABAUDIÈRE  
**GRAND AMOUR**, m., baimel, CALINE D'AMOUR  
**GRAND CRU DE CONQUES**, m., gris, BALLERINE SAINT AUBIN  
**GRAND GESTE**, m., gris, BELIXIA  
**GRANDISSIMO**, f., bai, NELLYPSO DES HORTS  
**GRANIT DE CONQUES**, m., gris, CELLA DI TAI  
**GRANIT DU VAL**, m., bai, BADINE DU VAL  
**GRANSLAM DE LEZELLE**, m., bai f., GWENN VANNETAISE  
**GRANYTE DES CHAINES**, f., gris, BALLERINE DU CHATEAU  
**GRASS DE MARS**, f., bai, TOXINE DE MARS  
**GRAVESTAR**, m., bai, REINE DU HEQUET  
**GREATSKY DE BELHEME**, m., gr fon, RISETTE DE BLONDEL

**MONTE 2016** : Agréé, S.C. TALMA STALLIONS - 08250 GRANDPRE  
208 juments saillies

**MONTE 2017** : Agréé, S.A.R.L. HARAS DES BRIMBELLES - 27600 ST AUBIN SUR GAILLON

**Propriétaire** : SCHOOL ZHASHKIV HORSE SPORT LLC - ARTEM STREET 6 - 19200 ZHASHKOV - UKRAINE

**GREATSTORY DE BELHEME**, f., bai, BELHEME OGANA  
**GREEN CARD BOY**, m., gr fer, STUDY GIRL  
**GREY GARDENS**, m., bai, PEARBY  
**GREY SKY D'IVRAIE**, m., gr fon, NOCE D'IVRAIE  
**GRIFFON OCHENE**, m., bai, METEORITE DU CHENE  
**GRIMSKY SEMILLY**, m., bai f., VIEW OF SEMILLY  
**GRISBI DE LA RONELE**, m., baimel, ULLA UP DE LA RONELE  
**GRISLDA DE KERGLENN**, f., gris, DORNA DE KERGLENN  
**GRISSOURY**, f., bai, KALINE DU GAS  
**GRIVNA DE CHEZ NOUS**, f., gris, ONDINE DE GROZIEUX  
**GRIVOIS DU CELLIER LA**, m., baimel, QUIETUDE DU CELLIER  
**GROOVY DES BRIMBELLES**, f., bai, KAOLYME PLARDIERE  
**GROSEILLE TAME**, f., bai, TAQUINE TAME  
**GSTAR DES TROIS CROIX**, f., noipan, NAOMI D'ARVALI  
**GUANA KEY SEMILLY**, f., gris, TAHITI SEMILLY  
**GUCCISKY DU MOULIN**, m., bai f., QUEEN CHIN DU MOULIN  
**GUCCY DE CASTELNAU**, m., noimel, VIRGULE DE CASTELNAU  
**GUERARD DE CHALUSSE**, m., gris, PRUNE DE CHALUSSE  
**GUERLAIN DE BEL AIR**, m., bai f., BALENCIAGA DE BEL AIR  
**GUETTA PAM**, m., baimel, PAM DE BACON  
**GUEULE D'AMOUR DU TER**, m., noir, CARTHANA (DE)  
**GUILLOU NOUVOLEU**, f., bai f., KOCCINELLE NOUVOLEU  
**GUINNESS DES BLES**, m., bai f., UNE DIAME DU BOULY (BE)  
**GUZMO D'ARGEVILLE**, m., bai, MELODIE DE THURIN  
**GUN HILL**, m., bai f., QUINTA JPC (DE)  
**GUN'S HORNET DE FAVI**, m., gris, MASCOTTE D'ANCHIN  
**GUSTAV HV**, m., bai, RHAPSODIE DE MONTSEC

**WORLDLY (DE)** (han), alezan 1997 ÉLEVÉ EN ALLEMAGNE - VHW numéro 314915097 - M. ROLF BOENDEL

par WELTMEYER (DE) (han) et BOLEISA (han) par BRENTANO II (DE) (han) et LEISA (han) par LUDENDORFF (han)

**IDR** 142 (07) **BDR** +26 (0,80) Entré au haras en **2008 - 65** produits immatriculés (21 SF), 11 indicés en SO, 6 indicés en CC, 24 indicés en DR, 3 présentés en hunter

#### MELLEUR PRODUIT INDICÉ

**WORLDY DU HANS (DE)**, (han), h., 2005, **ICC** 149 (13)

**MONTE 2015** : Agréé, S.A.R.L. HARAS DE HUS - 44390 PETIT MARS (☞ +332.40.72.38.38)

2 juments saillies, 1 pleine, 1 résultat inconnu

**GEORGINO DAO DE'I**, m., alezan, JIMAGINE DAZE

**MONTE 2016** : même lieu, 1 jument saillie

**YARLANDS SUMMER SONG (GB)** (fsf), bai f. 1986 - BWS numéro 8700036 - MME D. I. JOHNSTON

par FLEETWATER OPPOSITION (GB) (trak) et WELTON GAZELLE (se) par WELTON GAMEFUL (se) et LISA (se) par YOUR FANCY (se)

**ISO** 125 (97) **BSO** +1 (0,96) **ICC** 186 (99) **BCC** +38 (0,89) **IDR** 108 (98) **BDR** +6 (0,87) Entré au haras en **1997 - 319** produits immatriculés (171 SF), 222 indicés en SO, 162 indicés en CC, 59 indicés en DR, 4 partants en endurance, 38 présentés en hunter

#### MELLEURS PRODUITS INDICÉS

**KAMPANULE DE LA BAIE**, (sfa), f., 1998, **ISO** 145 (07)

**LARNOD**, (sfa), h., 1999, **ISO** 140 (11)

**LEPRINCE DES BOIS**, (sfa), m., 1999, **ICC** 160 (11) **JCC** 6

**LESBOS**, (sfa), h., 1999, **ICC** 173 (06) **JCC** 6

**LOUSONG DE SOF**, (sfa), h., 1999, **ICC** 142 (06) **JCC** 6

**LYTCHIE DE LA GANE**, (sfa), f., 1999, **ICC** 147 (12)

**MAYLAND DE BRUNEL**, (sfa), h., 2000, **ICC** 145 (12) **JCC** 6

**METISSE DE LALOU**, f., 2000, **ICC** 151 (09) **JCC** 6

**MIDNIGHTSONG DE THEOL**, (sfa), h., 2000, **ICC** 145 (11) **JCC** 6

**MINX DU MANE ROZ**, (sfa), f., 2000, **ICC** 150 (13)

**MISS SUMMER**, (sfa), f., 2000, **ISO** 142 (11)

**MY SONG DE LA SEUDRE**, (fsf), f., 2000, **ICC** 140 (15) **JCC** 5

**NEMETIS DE LALOU**, (fsf), h., 2001, **ICC** 155 (13) **JCC** 6

**NOUFLAW GABIN**, (sfa), h., 2001, **ICC** 154 (08) **JCC** 6

**ORPHEO DES SABLONS**, (sfa), m., 2002, **ICC** 147 (13) **JCC** 5

**POPOF DES BOIS**, (sfa), h., 2003, **ICC** 150 (11) **JCC** 6

**PORTO RIC'OR**, (fsf), h., 2003, **ICC** 143 (11) **JCC** 6

**SONG DU MAGAY**, (sfa), m., 2006, **ICC** 145 (15) **JCC** 6

**SPES ADDIT'OR**, (aacr), h., 2006, **ICC** 146 (15) **JCC** 6

**SURSUMCORD'OR**, (aacr), h., 2006, **ICC** 145 (15) **JCC** 6

**TOM DU CERS**, (sfa), h., 2007, **ICC** 149 (13) **JCC** 6

**ULT'IM**, (aacr), h., 2008, **ICC** 146 (16) **JCC** 6

**UNUM DE'OR**, (ac), h., 2008, **ICC** 146 (16) **JCC** 5

#### PRODUITS ÉTALONS

**LEPRINCE DES BOIS**, (sfa), 1999, **ICC** 160 (11) **JCC** 6 **BCC** +31 (0,53)

**ORPHEO DES SABLONS**, (sfa), 2002, **ISO** 123 (14) **BSO** +5 (0,59), **ICC** 147 (13) **JCC** 5 **BCC** +29 (0,42) **BDR** +5 (0,53)

**RAMIRHO DU LAK**, (sfa), 2005

**ROI DE GORRE**, (fsf), 2005

**SUMMER SONG D'AVEN**, (pfs), 2006

**CHAPI CHAPO RONCERAY**, 2012

**EOLE DE POMPADOUR AA**, (aa), 2013 **BSO** +1 (0,41)

**MONTE 2015** : Agréé, E.A.R.L. HARAS DE LA GARDE - 16260 CHASSENEUIL SUR BONNIEURE (☞ +335.45.92.32.87)

3 juments saillies, 1 pleine, 2 résultats inconnus

**GERALDINO**, m., al fon, RAIYJALDA

**MONTE 2016** : même lieu, 3 juments saillies

**ZWIEP DES FONTAINES (NL)** (kwpn), bai 2004 ÉLEVÉ AUX PAYS-BAS - KWPN numéro 412349 - M. ALBERTS

par LUPICOR (NL) (kwpn) et LIONNE DES FONTAINES (NL) (oes) par HAUTAIN FONTAINES (sfb) et NOBLESSE Z (DE) (han)

par NIGHT FEVER DU DON (sfa)

**ISO** 160 (14) **JSO** 6 **BSO** +21 (0,65) Entré au haras en **2010 - 23** produits immatriculés (22 SF), 7 indicés en SO, 1 indicé en CC

#### PRODUIT ÉTALON

**BAMBO DES FONTAINES**, 2011

**MONTE 2015** : Agréé, E.A.R.L. NOTTEAU - 61310 LE BOURG ST LEONARD

2 juments saillies, 2 pleines

**GALACTIKE KOKKA**, f., bai, TACTIKE KOKKA

**GARANÇE DE BRUZ**, f., baicer, SATINKE DES FONTAINES

**MONTE 2016** : même lieu, 2 juments saillies

**ZZ TOP (NL)** (kwpn), bai 2004 ÉLEVÉ AUX PAYS-BAS - KWPN numéro 407197 - M. VAN DER STRUIS BAAN

par TANGO (kwpn) et PENNY LANE W (oes) par KENNEDY (NL) (kwpn)

**IDR** 117 (08) **JDR** 4 **BDR** +25 (0,45) Entré au haras en **2010 - 15** produits immatriculés (9 SF)

**MONTE 2015** : Agréé, Mme OLIVIA JANE LACROIX - 78730 LONGVILLIERS (☎ +331.30.41.31.58)  
6 juments saillies, 3 pleines, 3 résultats inconnus

**GAMNESS DES ILES**, f., bai, NARCISSE DU MANOIR

**GRISelda DE THESSALIE**, f., bai f., QUMRAM DU LESME

**MONTE 2016** : même lieu, 7 juments saillies



POULINIÈRES

# POULINIÈRES

**A LITTLE STAR** (tf) bai 2010 ÉLEVÉE DANS L'ORNE -  
M. FRANCK HAMON, M. ARNAUD DUVAL et M. FABRICE AVENTIN  
par SANCHO PANCA (tf) et ONE BEST STAR (tf)  
par IN LOVE WITH YOU (tf) et TOUTA (tf) par KEPI VERT (tf)  
Mise à la reproduction en 2015

**2016 GUENOLA DU TILLEUL**, (1 mai), f., baimel - BSO +2 (0,25)  
par TOBAGO CHEVRIER - Lot-et-Garonne,  
M. FREDERIC VIDAL

**A L'ORE DE KEOS** bai f. 2010 ÉLEVÉE DANS LA MANCHE -  
Mme FATIMA SABHI

par DIAMANT DE SEMILLY (sfa) et LA MARE (sfa)  
par APACHE D'ADRIERS (sfa) et ORIELE DE LA MARE (sfa)  
par URIEL (sfa)

**BSO** +20 (0,43) - Mise à la reproduction en 2014

**2016 GOTHA DE L'ABBAYE**, (26 juin), f., alezan  
par TORNESCH (NL) (kwpn) - Manche, G.A.E.C. DE L'ABBAYE  
2017 Sans renseignement de MALITO DE REVE (BE) (sfa)

**A MARIE GALANTE (BE)** (bwp) alezan 2000 ÉLEVÉE EN BELGIQUE -  
BWP numéro 210194 - M. HENDRIX BART

par MAGIC DARCO (oes) et SYLVIE DU GALAND (sfa)  
par LE PLANTERO (sfa) et ALTESSE DU BOIS (sfa)  
par CENTAURE DU BOIS

**ISO** 125 (08) **BSO** +8 (0,60) - Mise à la reproduction en 2003

2004 **QLAMEUR GALANT** (sfb), h. - ISO 120 (12) **BSO** +8 (0,60)  
par DORSAY (sfa)

2011 **BOY GALANT**, h. - ISO 121 (16) **BSO** +12 (0,51)  
par LE GALANT (sfa)

**2016 GOYA GALANTE**, (3 mars), f., alezan - BSO +10 (0,31)  
par LE GALANT (sfa) - Dordogne, Dr. Vét. LAURENT DUHARD

2017 Sans renseignement de LE GALANT (sfa)

**A MELUSINA 6 (NL)** (kwpn) bai f. 2005 - KWPN numéro 506113 -  
STAL ROELOFS

par MERMUS R (kwpn) et EAMELUSIENA (kwpn)  
par JOOST (NL) (holst) et AMELUSIENA (kwpn) par ABGAR (ps)  
Mise à la reproduction en 2014

2009 **E AMELUSINA R52 (NL)** (kwpn), h. -  
ISO 127 (15) **BSO** +17 (0,54) par MR BLUE (NL) (kwpn)

**2016 GRAIN D'AMOUR**, (11 mai), m., bai cl - BSO +17 (0,24)  
par URANO DE CARTIGNY (sfa) - Orne,  
M. MATTHIEU BARDET

2017 Sans renseignement de SANDRO BOY (DE) (old)

**AAGJE VAN HET CAUTERHOF (BE)** (sbs) bai 2006

ÉLEVÉE EN BELGIQUE - SBS numéro 40415 - M. FREDERIK SPIESSENS  
par TOULON (BE) (bwp) et ODINE (kwpn) par VOLTAIRE (DE) (han)  
et SATINE (sbs) par ETNA (sfa)

**ISO** 142 (13) **JSO** 6 **BSO** +20 (0,56) - Mise à la reproduction en 2015

**2016 GALLEO DES SENS**, (2 mai), m., alezan - BSO +17 (0,29)  
par USADOR DU ROUET - Indre-et-Loire,  
S.A.R.L. ECURIE SENS O RIEL  
**GOLDEN S DES SENS**, (1 juin), f., bai - BSO +18 (0,30)  
par QAPITOL DE MONTSEC (sfa) - Charente-Maritime,  
S.A.R.L. ECURIE SENS O RIEL

**ABBY SCIUTO** (aqps) bai 2010 ÉLEVÉE DANS LA MANCHE -  
M. GILLES CHAIGNON

par LIMNOS (JP) (ps) et MISS HERMIONE par LUTE ANTIQUE (ps)  
et HOT D'OR par SHAFOUN (ps)

Mise à la reproduction en 2015

**2016 GOYAVE DU MURIER**, (9 juin), f., bai f.  
par DOLLAR DU MURIER (sfa) - Mayenne,  
M. PHILIPPE BODINIER

2017 Sans renseignement de DOLLAR DU MURIER (sfa)

**ABRUZZI TER DOORN (BE)** (bwp) bai 2000

ÉLEVÉE EN BELGIQUE - BWP numéro 191890 - M. PAUL VAN BRITSOM  
par BALOUBET DU ROUET (sfa) et UDAMCO II TER DOORN (bwp)  
par DARCO (BE) (bwp) et OLIDAME VD PADENBORRE (bwp)  
par QUIDAM DE REVEL (sfa)

**BSO** +12 (0,41) - Mise à la reproduction en 2005

**2012 CATOZZI DES CHENES**, (10 juin), f., bai f. - BSO +19 (0,28)  
par CATOKI (DE) (holst) - Nord, Mme MARTINE DERVYN

**ABSOLUTE GIBAY** bai 2010 ÉLEVÉE DANS LA MANCHE -  
Mme JEANNE MOUCHEL

par QUAPRICE BOIMARGOT QUINCY (DE) (holst)  
et INFANTE DU HEQUET (sfa) par NARCOS II (sfa)  
et ATALANTE V (sfa) par MUGUET DU MANOIR (sfa)

**ISO** 126 (16) **BSO** +16 (0,58) - Mise à la reproduction en 2015

**2016 GIN DE VAINS**, (20 juillet), m., bai  
par DIAMANT DE SEMILLY (sfa) - Manche,  
M. CHRISTIAN BIHL

2017 Sans renseignement de WINDOWS VH COSTERSVELD (BE)  
(bwp)

Sans renseignement de VIGO D'ARSOUILLES (BE) (bwp)

Sans renseignement de VIGO D'ARSOUILLES (BE) (bwp)

**ABSINTHE DE MARS** alezan 2010 ÉLEVÉE DANS L'ORNE -  
S.A.R.L. HARAS DES M

par LAMM DE FETAN (sfa) et TILDA DE MARS (sfa) par JARNAC (sfa)  
et QERLY CHIN (BE) (bwp) par CHIN CHIN (DE) (holst)

**ISO** 109 (14) **BSO** +23 (0,50) - Mise à la reproduction en 2014

**2016 GANJA DE MARS**, (15 juin), m., bai - BSO +20 (0,37)  
par DOLLAR DELA PIERRE (sfa) - Orne,  
S.A.R.L. HARAS DES M

2017 Sans renseignement de WINDOWS VH COSTERSVELD (BE)  
(bwp)

Sans renseignement de KANNAN (NL) (kwpn)

Sans renseignement de KANNAN (NL) (kwpn)

**ABYSS D'YROISE** baipie 2010 ÉLEVÉE DANS LA MANCHE -  
Mme GWENAELE BERNARD

par DJALISCO DU GUET (sfa) et MERIGANE CHAILLAC (sfb)  
par BELLINO (sfa) et ETINCELLE MAGIQUE (cs) par UMPACHA (aa)  
Mise à la reproduction en 2014

**2016 GRANTORINO DES TEPPEES**, (20 avril), m., gripie -  
BSO +8 (0,25) par VELSEN CHUQUERIE - Saône-et-Loire,  
M. JEAN-CHRISTOPHE SALLE

**ACADIE DE KERGANE** alezan 2010 ÉLEVÉE DANS LE MORBIHAN -  
M. LOUIS MENIER

par CAMPO FLAMINGO Z (BE) (z) et GUAPA DE BANVILLE (sfa)  
par ARPEGE PIERREVILLE (sfa) et AUBE DE BANVILLE (sfa)  
par QUABRI DE LALEU (sfa)

**ISO** 109 (15) **BSO** +7 (0,55) - Mise à la reproduction en 2012

**2016 GUETLYNN DE KERGANE**, (30 mai), f., al cui -  
BSO +18 (0,39) BCC +6 (0,21) BDR +1 (0,24)  
par DIAMANT DE SEMILLY (sfa) - Morbihan,  
S.C.E.A. DE KERGANE

**ACHAIA D'ELIANDY** noipan 2010 ÉLEVÉE EN MAYENNE - M. DANY BIREE

par L'ARC DE TRIOMPHE (DE) (old) et LASCA KERELLEC (sfa)  
par ELAN DE LA COUR (sfa) et ACROPOLE DU CASTEL (sfa)  
par STARTER (sfa)

**BSO** +15 (0,40) - Mise à la reproduction en 2013

**2015 FOREVER DE ME**, (22 mars), m., bai - BSO +17 (0,25)  
par VALEUR D'ELLE - Calvados, M. MAXIME CHARLES

2017 Sans renseignement de NIPPON D'ELLE (sfa)

**ACROPOLE DE VIGNEUL** alezan 2010 ÉLEVÉE DANS LA MEUSE - M. JEAN-PAUL MEUNIER

par OGANO SITE (BE) (sbs) et LACONIE (sfa)  
par TRESOR DE CHEUX (sfa) et GAZETTE DU FORT (sfa)  
par AXION DU GUE (aa)

**ISO** 104 (15) **BSO** +14 (0,51) - Mise à la reproduction en 2012

**2016 GALOPIN A VIGNEUL**, (15 juin), m., bai - BSO +17 (0,35) BDR +4 (0,22) par CONTENDRO (DE) (holst) - Meuse, M. JEAN-PAUL MEUNIER

2017 Sans renseignement de CONTENDRO (DE) (holst)

**ACTRICE DE RIVERLAND** alezan 2010 ÉLEVÉE EN CHARENTE - S.C.E.A. RIVERLAND

par LE TOT DE SEMILLY (sfa) et HOCITA DES BOIS (sfa)  
par BAYARD D'ELLE (sfa) et KINETTE DE LAUNAY (sfa)  
par QUASTOR (sfa)

**BSO** +12 (0,41) - Mise à la reproduction en 2013

**2016 GLYCINE DE RIVERLAND**, (7 mars), f., bai - BSO +16 (0,31)  
par VAGABOND DE LA POMME (BE) (sbs) - Charente, S.C.E.A. RIVERLAND

2017 Sans renseignement de AIR JORDAN (DE) (old)

**ACTRICE DU THOT** bai 2010 ÉLEVÉE DANS LA MANCHE - M. JEAN-FRANCOIS NOEL

par ORLANDO (BE) (bwp) et BATTANTE DU THOT (sfa)  
par SHALIMAN DU THOT (sfa) et KELFIE (sfa) par ELF III (sfa)

**BSO** +8 (0,41) - Mise à la reproduction en 2013

**2016 GALA DU THOT**, (15 mai), f., bai - BSO +13 (0,32)  
par VIGO D'ARSOUILLES (BE) (bwp) - Manche, E.A.R.L. ELEVAGE DU THOT

2017 Sans renseignement de VIGO D'ARSOUILLES (BE) (bwp)

**ADDAMY** bai 2010 ÉLEVÉE DANS LE CALVADOS - Mme DENYSE BAILLET

par IDEAL DE PRISSEY (sfa) et CARTHAGENA (DE) (holst)  
par CARTHAGO (DE) (holst) et K ALICIA (old)  
par ACORD II (DE) (holst)

Mise à la reproduction en 2015

**2016 GUEULE D'AMOUR NAT**, (14 mai), m., alezan  
par UREYS DE DENAT (sfa) - Indre, E.U.R.L. ECURIES CLAUDE MEURGUES

2017 Sans renseignement de UREYS DE DENAT (sfa)

**ADIAM DE LONDE** alezan 2010 ÉLEVÉE EN VENDEE - Mme EVA SPILMANN

par DIAMANT DE SEMILLY (sfa) et JAUNSARI DE LONDE (sfa)  
par ARIEL DU BOIS (sfa) et FADETTE DE LONDE (sfa)  
par VICOMTE MANCIAIS (sfa)

**ISO** 111 (14) **BSO** +16 (0,55) - Mise à la reproduction en 2012

**2016 GENGIS KANN DE LONDE**, (14 mai), m., bai - BSO +20 (0,39) BCC +16 (0,24) BDR +4 (0,27)  
par KANNAN (NL) (kwprn) - Vendée, M. PIERRE SPILMANN, M. MATHIAS SPILMANN

**ADOREE DU MARAIS** alezan 2010 ÉLEVÉE EN HAUTE-LOIRE - M. MICHEL BOYER

par ELAN DE LA COUR (sfa) et SULTANE AGREMENT (sfa)  
par EL PASO PLATIERE (sfa) et ONDINE AGREMENT (sfa)  
par TON PRINCE II (sfa)

Mise à la reproduction en 2013

**2016 GLENAN DES MONTAGN**, (5 avril), m., alezan - BSO +6 (0,33) BCC +2 (0,21) par FETICHE DU PAS (sfa) - Haute-Loire, M. MICHEL BOYER

**ADRENALINE CHANCE** bai f. 2010 ÉLEVÉE EN SEINE-MARITIME - Mlle MARIE BOURDIN

par DIAMANT DE SEMILLY (sfa) et IMAGE DU CHATEAU II (sfa)  
par RIVAGE DU PONCEL (sfa) et SOPHIE DU CHATEAU (sfa)  
par GALOUBET A (sfa)

**BSO** +16 (0,41) - Mise à la reproduction en 2013

**2016 GIVE ME A CHANCE**, (29 mai), f., bai f. - BSO +20 (0,32)  
par WINDOWS VH COSTERSVELD (BE) (bwp) - Seine-Maritime, Mlle MARIE BOURDIN, M. ANTOINE DECHANCE

2017 Sans renseignement de VAGABOND DE LA POMME (BE) (sbs)

**ADRENIE DE BLONDEL** alezan 2010 ÉLEVÉE DANS LA MANCHE - M. MICHEL RUEL

par DOLLAR DELA PIERRE (sfa) et MEDRANIE BLONDEL (sfa)  
par VONDEEN (sfa) et PHEDRA RATELIERE (sfa)  
par BELPHEGOR IV (sfa)

**BSO** +8 (0,51) - Mise à la reproduction en 2015

**2016 GENETDEROQUELINE**, (26 avril), m., bai - BSO +11 (0,36)  
par CANTURO (DE) (holst) - Calvados, M. PATRICK LALONDE

2017 Sans renseignement de NERVOSO (sfa) et de BALOU DU ROUET (DE) (old)

**ADRIANA D'ARGOUGES** baicer 2010 ÉLEVÉE DANS LA MANCHE - M. JEAN-LUC DUFOUR

par LAUTERBACH (DE) (old) et TERRE D'ARGOUGES (sfa)  
par DIAMANT DE SEMILLY (sfa) et JUNGFRAU PIERREVILLE (sfa)  
par SABLE ROSE (sfa)

**ISO** 153 (16) **JSO** 5 **BSO** +28 (0,56) - Mise à la reproduction en 2014

**2016 GABRIELA D'ARGOUGES**, (5 mai), f., bai f. - BSO +26 (0,39) BCC +17 (0,22) BDR +4 (0,25)  
par KANNAN (NL) (kwprn) - Manche, M. JEAN-LUC DUFOUR  
**GEORGES D'ARGOUGES**, (15 août), m., gris - BSO +22 (0,38)  
par PADOCK DU PLESSIS (sfa) - Manche, M. JEAN-LUC DUFOUR

**GIULIA D'ARGOUGES**, (15 juillet), f., bai - BSO +22 (0,38)  
par PADOCK DU PLESSIS (sfa) - Manche, M. JEAN-LUC DUFOUR

2017 Sans renseignement de EMERALD VAN'T RUYTERS SHOF (BE) (bwp)

Sans renseignement de EMERALD VAN'T RUYTERS SHOF (BE) (bwp)

Sans renseignement de EMERALD VAN'T RUYTERS SHOF (BE) (bwp)

Sans renseignement de VAGABOND DE LA POMME (BE) (sbs)  
Sans renseignement de VAGABOND DE LA POMME (BE) (sbs)

**AFROPOP M2S (IE)** (oes) alezan 2009 - IWS - MORNINGSIDE STUD

par DESIR DU CHATEAU (sfa) et OZY CRUISE M2S (ish)  
par CRUISING (IE) (ish) et OZY JANE (ish) par OZYMANDIAS (GB) (ps)  
Mise à la reproduction en 2015

**2016 GRACE DU LANDION**, (28 avril), f., alezan - BSO +4 (0,27)  
par HARDY DU GUE (sfa) - Aube, Mme CAROLINE SEURE

**AGATHA D'AMOUR** bai 2010 ÉLEVÉE DANS LE CALVADOS - M. FREDERIC HEBERT

par NECTAR DES FORETS (sfa) et MIDNIGHT D'AMOUR (sfa)  
par QUIDAM DE REVEL (sfa) et IVRESSE D'AMOUR (sfa)  
par ROSIRE (sfa)

**ISO** 132 (16) **BSO** +17 (0,56) - Mise à la reproduction en 2015

**2016 GALANTHA DES PINS**, (24 juillet), f., bai - BSO +13 (0,23)  
par ACANTUS GK (DE) (bywbl) - Eure, M. RENE HENRY  
**GOLDSTAR DES PINS**, (13 juillet), m., bai - BSO +13 (0,22)  
par ACANTUS GK (DE) (bywbl) - Orne, M. LUDOVIC BORG

**AGATHE DE FOUGNARD** bai 2010 ÉLEVÉE EN VENDEE - S.C.E.A. ECURIE DE FOUGNARD

par QUITE EASY (DE) (holst) et REBECCA PLATIERE (sfa)  
par CARNUTE (sfa) et FEE TOILE PLATIERE (sfa)  
par DOUBLE ESPOIR (sfa)

**ISO** 103 (16) **BSO** +6 (0,56) - Mise à la reproduction en 2015

**2016 GEMME DE ROC O CERF**, (6 juin), f., bai - BSO +13 (0,35)  
par VAGABOND DE LA POMME (BE) (sbs) - Vendée, Mme CATHERINE JEAN

**AGILIS DES COMBES** bai 2010 ÉLEVÉE DANS LE PUY-DE-DOME - Mme MARIANNE BEAL, Mlle SYLVAIN BEAL, Mme AMELIE BEAL GARCIA et M. JOAN BEAL GARCIA

par DON PIERRE (aa) et DEPONIS DES COMBES (sfa) par SABRE (sfa)  
et CADRILLE (sfa) par TROUBADOUR (sfa)

Mise à la reproduction en 2015

**2016 GALA DES COMBES**, (12 avril), f., bai - BSO +4 (0,31)  
par CONTERNO GRANDE (DE) (old) - Puy-de-Dôme, M. PATRICK FAUCHER

2017 Sans renseignement de CONTERNO GRANDE (DE) (old)

**AHSOKA DE MARS** bai 2010 ÉLEVÉE DANS L'ORNE - S.A.R.L. HARAS DES M

par QUICK STAR (sfa) et PIMPRENELLE DE MARS (sfa)  
par BALOUBET DU ROUET (sfa) et GERYLE (sfa)  
par BERYL DE LA LANDE (sfa)

**BSO** +19 (0,50) - Mise à la reproduction en 2015

**2016 GIO DE LA BLANQUERIE**, (17 mai), m., gris - BSO +22 (0,35)  
par WINDOWS VH COSTERSVELD (BE) (bwp) - Pyrénées-Orientales, G.A.E.C. DE LA BLANQUERIE

2017 Sans renseignement de JARNAC (sfa)

**AIDA D'ANCHAT** alezan 2010 ÉLEVÉE DANS LE LOIR-ET-CHER - S.C.E.A. D'ANCHAT

par APACHE D'ADRIERS (sfa) et QUALINE DU CHATEAU (sfa)  
par ALLEGRETO (sfa) et SOPHIE DU CHATEAU (sfa)  
par GALOUBET A (sfa)

**BSO** +13 (0,51) - Mise à la reproduction en 2014

**2016 GLORIA D'ANCHAT**, (27 juin), f., bai f. - BSO +21 (0,27)  
par ALDO DU PLESSIS - Loire-Atlantique,  
Dr. Vét. GAETAN GAULLIER

**AIGUILLE VERTE** bai 2010 ÉLEVÉE EN SEINE-ET-MARNE - M. PHILIPPE MAUBAN

par UTRILLO VD HEFFINCK (BE) (bwp) et OKANIE VERTE (sfa)  
par KANNAN (NL) (kwpn) et SYMPHONIE VERTE (sfa)  
par JALISCO B (sfa)

**ISO** 116 (16) **BSO** +15 (0,56) - Mise à la reproduction en 2013

**2016 GREEN WISH**, (27 avril), m., bai  
par VAGABOND DE LA POMME (BE) (sbs) - Saône-et-Loire,  
Mme CHRISTINE BOLLETEAU

**AILANAH DE FONDCOMBE** al crl 2010

ÉLEVÉE DANS LE RHONE - Dr. Vét. PHILIPPE PREVOST et  
Dr. Vét. PASCALE LEPELTIER

par DIAMANT DE SEMILLY (sfa) et GAZELLE DE BREKKA (sfa)  
par PALADIN DES IFS (sfa) et UKRAINE DE BREKKA (sfa)  
par MAZARIN V (sfa)

**BSO** +18 (0,40) - Mise à la reproduction en 2012

**2016 GALAZZA DE FONDCOMBE**, (12 mai), f., al crl  
par UGANO SITE (BE) (sbs) - Ain,  
Dr. Vét. PHILIPPE PREVOST

2017 Sans renseignement de MALITO DE REVE (BE) (sfa)

**AILYRIA DE FONDCOMBE** alezan 2010

ÉLEVÉE DANS LE RHONE - Dr. Vét. PHILIPPE PREVOST et  
Dr. Vét. PASCALE LEPELTIER

par QUIDAM DE REVEL (sfa) et SAURA DE FONDCOMBE (sfb)  
par BALOU DU ROUET (DE) (old) et GAZELLE DE BREKKA (sfa)  
par PALADIN DES IFS (sfa)

**ISO** 107 (16) **BSO** +14 (0,57) - Mise à la reproduction en 2012

**2016 GIM GIMLI FONDCOMBE**, (6 avril), m., al bru  
par CALIDOS (DE) (nrps) - Ain, Dr. Vét. PHILIPPE PREVOST

**AIRELLE FLAMINGO** al bru 2010 ÉLEVÉE EN ILLE-ET-VILAINE - Mlle ALEXANDRA RANTET et M. JACQUES RANTET

par CAMPO FLAMINGO Z (BE) (z) et NANGAYE DE KERGANÉ (sfa)  
par GRAND CHEF BLEUS (sfa) et JE VIENS DE KERGANÉ (sfa)  
par TYPE D'ELLE (sfa)

**ISO** 117 (16) **BSO** +15 (0,56) - Mise à la reproduction en 2013

**2016 GOLDEN DREAM FLAMINGO**, (30 juillet), m., alezan -  
BSO +18 (0,36) par PRESIDENT (NL) (kwpn) - Ille-et-Vilaine,  
S.A.R.L. CAVALEX

**GORGEOUS FLAMINGO**, (30 juin), m., bai -  
BSO +20 (0,39) BCC +12 (0,21) BDR +5 (0,24)  
par KANNAN (NL) (kwpn) - Ille-et-Vilaine, S.A.R.L. CAVALEX

2017 Sans renseignement de KANNAN (NL) (kwpn)

Sans renseignement de KANNAN (NL) (kwpn)

**AISY DU GERY** bai f. 2010 ÉLEVÉE DANS LES DEUX-SEVRES - M. DENIS GAUFFRETEAU

par OUTSIDER (BE) (bwp) et HAISY (NL) (kwpn) par JASPER (kwpn)  
et DAISY (kwpn) par NIMMERDOR (NL) (kwpn)

**ISO** 106 (16) **BSO** +8 (0,54) - Mise à la reproduction en 2014

**2016 GLASGOW DU GERY**, (12 avril), m., bai f. - BSO +13 (0,35)  
par VIGO D'ARSOUILLES (BE) (bwp) - Deux-Sèvres,  
E.A.R.L. GAUFFRETEAU DENIS HARAS DU GERY

**AKANA DE LA LOGE** alezan 2010 ÉLEVÉE EN LOIRE-ATLANTIQUE - S.C.E.A. ELEVAGE DE LA LOGE

par KANNAN (NL) (kwpn) et KANABIS DE LA LOGE (sfa)  
par NARCOS II (sfa) et RAPSODY DE LA LOGE (sfa)  
par DOUBLE ESPOIR (sfa)

**BSO** +11 (0,49) - Mise à la reproduction en 2014

**2016 GOHAN D'AUSSEPAN**, (8 mai), m., bai - BSO +16 (0,33)  
par VAGABOND DE LA POMME (BE) (sbs) - Cantal,  
M. HADRIEN PASSENAUD

2017 Sans renseignement de BALOU DU ROUET (DE) (old)

**AKER D'OUILLY** bai 2010 ÉLEVÉE DANS LE CALVADOS -

Dr. Vét. ALEXANDRA LEBON et M. FRANCOIS XAVIER LEBON  
par QUITE EASY (DE) (holst) et SHOU D'OUILLY (sfa)  
par CALVARO (DE) (holst) et OSIRIS D'OUILLY (sfa)  
par QUICK STAR (sfa)

**BSO** +13 (0,51) - Mise à la reproduction en 2013

**2015 FILAE D'OUILLY**, (25 avril), f., bai f. - BSO +19 (0,33)  
par QCLASSIC BOIS MARGOT (sfb) - Calvados,  
Dr. Vét. ALEXANDRA LEBON

**AKRIBIE F (DE)** (han) bai f. 2000 - VHW numéro 316994700 - MME INGRID CLEMENS

par ALEXIS (han) et FENITZA (trak) par CORVIN (trak)  
et FARINA IX (trak) par HEILTRANK (trak)

Mise à la reproduction en 2015

**2016 GUIDALMA NOK**, (18 mars), f., bai par QUID DE TALMA (sfa) -  
Calvados, M. HUGUES MOUFFLET

2017 Sans renseignement de QUID DE TALMA (sfa)

**AKROCHOEUR DESBORDES** bai 2010

ÉLEVÉE DANS LE VAUCLUSE - M. LAURENT DESBORDES

par FOLAMOUR DU BOIS (sfa) et CHIMERE D'ECOSSE (sfa)  
par LEE (ps) et TOSCA D'HERAUDIERE (tf) par LORD ORANGE (tf)

Mise à la reproduction en 2015

**2016 GRAND COEUR DESBORDES**, (4 avril), m., bai -  
BSO +10 (0,33) par ROCK'N ROLL SEMILLY (sfa) - Vaucluse,  
M. LAURENT DESBORDES

**AL NOBLE** (ps) bai 2002 ÉLEVÉE DANS LA LOIRE -

M. GEORGES FARGERÉ et Mme ANNICK VIGNON

par NOBLEQUEST (ps) et LA CLAIRON (ps) par ALZAO (US) (ps)  
et GAIL (US) (ps) par IRISH RIVER (ps)

Mise à la reproduction en 2008

2009 VAHKA MAJUSCULE, f. - ISO 124 (15) JSO 4 BSO +6 (0,55)  
par CONTROE (DE) (holst)

**2016 GARANCE DU MARAIS**, (29 mars), f., bai - BSO +6 (0,32)  
par NEGUS DE TALMA (sfa) - Loire,  
Mme MARIANNE CESSIECQ

2017 Sans renseignement de OGRION DES CHAMPS (sfa)

**ALALI TREZ** bai 2010 ÉLEVÉE EN SEINE-MARITIME -

Mme CLAIRE BOCQUEL et M. VALÉRY BREANT

par NORTON D'EOLE (sfa) et KHYSMIE (sfa) par CRUISING (IE) (ish)  
et QUASI JOLIE (sfa) par YELPANA (ps)

**ISO** 119 (16) **BSO** +12 (0,51) - Mise à la reproduction en 2014

**2015 FIT FOR GOLD**, (30 avril), f., alezan - BSO +9 (0,26)  
par GOLDFEVER (DE) (han) - Seine-et-Marne,  
M. EMAD JAHANGIR

**ALAMODE DE BOGUIN** al bru 2010 ÉLEVÉE DANS LA MANCHE - M. RICHARD GUILLEMETTE

par MYLORD CARTHAGO (sfa) et AMAZONE DE LA COUR (sfa)  
par MATADOR DU BOIS (sfa) et QUITTANCE II (sfb) par TAQUIN (sfa)

**ISO** 112 (14) **BSO** +7 (0,50) - Mise à la reproduction en 2015

**2016 GAVROCHE DE BOGUIN**, (1 avril), m., gris  
par VIGO D'ARSOUILLES (BE) (bwp) - Manche,  
M. JOCELYN GUILLEMETTE

2017 Sans renseignement de QCLASSIC BOIS MARGOT (sfb)

**ALANINE DE VAINS** bai 2010 ÉLEVÉE DANS LA MANCHE - S.C.E.A. HARAS DU FOUGERAY

par ALLEGRETO (sfa) et MUTINE DE VAINS (sfa)  
par ADELFOFOS (BR) (fsf) et AURORE DE BALME (sfa)  
par NARCOS II (sfa)

**ISO** 123 (16) **BSO** +19 (0,56) - Mise à la reproduction en 2015

**2016 GAGARINE DE VAINS**, (10 août), m., bai  
par KANNAN (NL) (kwpn) - Manche, M. CHRISTIAN BIHL

2017 Sans renseignement de DIAMANT DE SEMILLY (sfa)  
Sans renseignement de DIAMANT DE SEMILLY (sfa)

**ALBA CASTELFORTE** bai 2010 ÉLEVÉE DANS LA MANCHE - E.A.R.L. AZIENDA AGRICOLA CASTELFORTE

par DIAMANT DE SEMILLY (sfa) et NOBLESSE D'ELLE (sfa)  
par KANNAN (NL) (kwpn) et FREGATE D'ELLE (sfa)  
par QUIDAM DE REVEL (sfa)

**ISO** 127 (15) **JSO** 5 **BSO** +25 (0,57) - Mise à la reproduction en 2012

**2016 GOTHA MOUCHE**, (18 juin), f., alezan - BSO +24 (0,29)  
par UP TO YOU (sfa) - Manche, G.A.E.C. MOUCHE

2017 Sans renseignement de LAUTERBACH (DE) (old)  
Sans renseignement de LAUTERBACH (DE) (old)

**ALBANE DE LAUME** bai 2010 ÉLEVÉE DANS LA MANCHE - G.A.E.C. DE L'AUMERAIE

par DIAMANT DE SEMILLY (sfa) et GERBOISE DE LAUME (sfa)  
par REVE D'ELLE (sfa) et IDOLE DU MANOIR (sfa) par IBRAHIM

**ISO** 139 (16) **JSO** 5 **BSO** +20 (0,58) - Mise à la reproduction en 2015

**2016 GEMINI LONGANE**, (19 mai), f., bai - BSO +21 (0,35)  
par BENTLEY VD HEFFINCK (BE) (bwp) - Manche,  
M. CHRISTIAN MOREL

**GIGA LONGANE**, (19 mai), f., bai - BSO +21 (0,35)  
par BENTLEY VD HEFFINCK (BE) (bwp) - Manche,  
M. CHRISTIAN MOREL

2017 Sans renseignement de UNTOUCHABLE (NL) (kwpn)  
Sans renseignement de UNTOUCHABLE (NL) (kwpn)  
Sans renseignement de UNTOUCHABLE (NL) (kwpn)



**ALBANE ROC**

(sfa) alezan 1988 ÉLEVÉE EN INDRE-ET-LOIRE - M. MARC ANTOINE DRIANCOURT

par FURY DE LA CENSE (sfa) et KERATINE DU VAL (sfa)  
par EDGARD (sfa) et SISSI (sfa) par PAS DE QUATRE (ps)

ISO 128 (00) **JSO** 4 - Mise à la reproduction en 1992

**2011 BRODI**, (2 juillet), h., gris - BSO +7 (0,34)  
par DOREMI (BE) (bwp) - Seine-et-Marne,  
M. YANN CARBONNET

**ALBASANPA (IT)**

(si) alezan 2005 - UNIRE numéro 138428

par HEARTBREAKER (NL) (kwpn) et UNKNOWN MARE (ri)

**BSO** +7 (0,41) - Mise à la reproduction en 2014

**2016 GAIATO DU JAOLAS**, (3 mai), m., bai - BSO +16 (0,28)  
par MALITO DE REVE (BE) (sfa) - Marne,  
M. JEAN-LOUIS SCHULTHESS

2017 Sans renseignement de QUERLYBET HERO (BE) (sbs)

**ALCINA DES ISLES**

alezan 2010 ÉLEVÉE EN LOIRE-ATLANTIQUE - ELEVAGE CHICHE-HUBERT HELENE CHICHE-HUBERT

par GALOPIN DU BOELE (sfa)

et UNA WELT DE BOSQUENTIN (BE) (bwp)

par WELTMEYER II (DE) (han) et QUELLE VENDEENNE (sfa)

par KARATE (sfa)

Mise à la reproduction en 2015

**2016 GRAZIELLA DES ISLES**, (15 mai), f., alezan - BSO +6 (0,25)  
par UTDIEZ DES ISLES (sfa) - Loire-Atlantique,  
ELEVAGE CHICHE-HUBERT HELENE CHICHE-HUBERT

**ALCIONE D'ESTEL**

alzel 2010 ÉLEVÉE DANS LE CALVADOS -

Mme LAURENCE SIMON-BENARD

par PADOCK DU PLESSIS (sfa) et BRISE DES SORBIERS (sfa)

par KESSEL II (sfa) et DYANE (sfa) par PIERREVILLE (sfa)

Mise à la reproduction en 2013

**2015 FAIT D'OR D'ESTEL**, (7 juin), m., alezan - BSO +5 (0,25)  
par ON IRA (sfa) - Calvados, Mme LAURENCE SIMON-BENARD

**2016 GAILLARD D'ESTEL**, (25 mai), m., alzel  
par DAGUET DU ROCHAU (ac) - Calvados,  
Mme LAURENCE SIMON-BENARD

**ALEGRIA DE CARTIGNY**

alezan 2010

ÉLEVÉE DANS LE CALVADOS - M. BERTRAND PIGNOLET

par MYLORD CARTHAGO (sfa) et ESPERANCE D'ELLE (sfa)

par DOUBLE ESPOIR (sfa) et PAVLOVA DES MALAIS (sfa)

par JALISCO B (sfa)

ISO 110 (16) **BSO** +14 (0,56) - Mise à la reproduction en 2015

**2016 GALETTE D'ELLE**, (30 juin), f., alezan - BSO +17 (0,35)  
par VAGABOND DE LA POMME (BE) (sbs) - Manche,  
S.C.E.A. HARAS D'ELLE

**ALERIA DU THEILLET**

alezan 2010 ÉLEVÉE DANS LA SARTHE -

E.A.R.L. SABRAS

par RUYBLAS (sfa) et OLLIADE DU THEILLET (sfa) par EXPERIO (sfa)

et DYADE DU THEILLET (sfa) par NYKIAS (sfa)

Mise à la reproduction en 2013

**2016 GARY DU THEILLET**, (9 mai), m., alezan - BSO +8 (0,24)  
par UN DIAMANT DES FORETS (sfa) - Sarthe,  
E.A.R.L. SABRAS

2017 Sans renseignement de ULHAN DU TEMPLE

**ALEXIA (NL)**

(kwpn) bai 2005 ÉLEVÉE AUX PAYS-BAS -

KWPN numéro 507932 - M. T. AARNINK

par SPECIAL D (kwpn) et GRACIOUS LADY (kwpn)

par BREDERO (kwpn) et CONSCIOUS LADY (kwpn) par SAROS (ps)

Mise à la reproduction en 2014

**2016 GRACIOSA Z**, (11 mai), f., bai par TYCOON D'ARGENCES (sfa) -  
Indre-et-Loire, Mme CHRISTELLE ZANON,  
M. TONINO HERAULT, M. ENZINO HERAULT

2017 Sans renseignement de BELFORT (DE) (han)

**ALEZANE DUVERIE**

alezan 2010 ÉLEVÉE DANS LE CALVADOS -

Mme VERONIQUE LEMARCHAND

par DJALISCO DU GUET (sfa) et EASYLOVE DU CANDY (sfa)

par RIVAGE DU PONCEL (sfa) et ROSELIGHT (ps)

par DIRECT FLIGHT (GB) (ps)

Mise à la reproduction en 2014

**2016 GRANDEDAME DUVERIE**, (11 mai), f., baimel - BSO +7 (0,24)  
par ULPIEN D'ELLE (sfa) - Gironde, S.C.E.A. LEMARCHAND,  
Mme VERONIQUE LEMARCHAND

**ALHAC DE FLORA LYS**

bai 2010 ÉLEVÉE EN HAUTE-VIENNE -

M. GEORGES ARNAUD

par POOR BOY (DE) (rhdl) et FLORA DES MONCEAUX (sfa)

par LE PLANTERO (sfa) et QUINA DES MONCEAUX (sfa)

par JASMIN (sfa)

ISO 103 (14) **BSO** +1 (0,51) - Mise à la reproduction en 2015

**2016 GLAMOUR DU LYS**, (2 mai), m., gris - BSO +10 (0,33)

par TOBAGO CHEVRIER - Haute-Vienne,

M. GEORGES ARNAUD

2017 Sans renseignement de SANDRO BOY (DE) (old)

**ALIAS WATCH**

bai 2010 ÉLEVÉE EN SEINE-MARITIME -

M. GUILLAUME DUHAMEL et Mme CAROLINE NICOLAS

par DIAMANT DE SEMILLY (sfa)

et WATCH ME DE REVE BOVENHOE (BE) (bwp)

par NABAB DE REVE (BE) (sbs)

et TOUCH ME CHIN VH BOVENHOE (bwp) par CHIN CHIN (DE) (holst)

ISO 119 (16) **BSO** +20 (0,55) - Mise à la reproduction en 2013

**2016 GOLDEN WATCH**, (27 mai), m., bai f. - BSO +20 (0,28)  
par ARMITAGES BOY (DE) (old) - Nord, E.A.R.L. C.N.G.D.,  
M. EMMANUEL DUPONT

2017 Sans renseignement de PRESIDENT (NL) (kwpn)

**ALICANTE DU THEIL**

bai f. 2010 ÉLEVÉE DANS LA MANCHE -

Mme FRANCOISE RIVIERE et E.A.R.L. ELEVAGE DU THEIL

par ALLEGRETO (sfa) et HOTESSE VESQUERIE (sfa)

par SOCRATE DE CHIVRE (sfa) et CALY D'VESQUERIE (sfa)

par POT D'OR (ps)

ISO 118 (15) **BSO** +8 (0,58) - Mise à la reproduction en 2015

**2016 GOFAST D PRINCESSES**, (4 juillet), f., bai f. - BSO +14 (0,30)  
par KAPITOL D'ARGONNE (sfa) - Calvados,  
Mme LAURENCE BREZA

**ALICE D'AUNIS**

al bru 2010 ÉLEVÉE EN VENDEE -

Dr. Vét. PASCAL-VICTOR MARCHAND

par IRIS DE CELLAND (sfa) et CYRENE D'AUNIS (sfa)

par LAEKEN (sfa) et MAM'ZELLE (sfa) par FARCEUR (aa)

ISO 112 (14) **BSO** +5 (0,52) - Mise à la reproduction en 2015

**2016 GLENN DE FARJONNIERE**, (21 mai), m., bai - BSO +12 (0,34)  
par CON AIR (DE) (holst) - Ain, M. YVES FAUSSURIER,  
M. DAVID GIFFON

**ALICE DE LA MARE**

alezan 2010 ÉLEVÉE DANS LA MANCHE -

M. RAYMOND GOURDEL

par OSIRIS D'ORION (sfa) et FIFI DE LA MARE (sfa)

par QREDO DE PAULSTRA (sfa) et TOURAINE DU FRESNE (sfa)

par UKASE (sfa)

Mise à la reproduction en 2013

**2016 GOLDIE MOUCHE**, (10 avril), f., bai - BSO +16 (0,24)  
par UP TO YOU (sfa) - Manche, G.A.E.C. MOUCHE

2017 Sans renseignement de ULHAN DU TEMPLE

**ALICE VAN DE KAAI (BE)**

(bwp) gris 2000 ÉLEVÉE EN BELGIQUE -

BWP numéro 190909 - M. GOERGES BOLLE

par CENTO (DE) (holst) et OFFLEY (bwp) par UNIFORM (NL) (kwpn)

ISO 136 (12) **BSO** +7 (0,55) - Mise à la reproduction en 2015

**2016 GUTRILLO DE CHEVILLAT**, (26 avril), m., bai - BSO +10 (0,37)  
par UTRILLO VD HEFFINCK (BE) (bwp) - Nord,  
M. PIERRE ALEXANDRE MATTON

**ALIENOR DE BURGO**

bai 2010 ÉLEVÉE DANS LE MORBIHAN -

M. JEAN-PAUL SELS

par KANNAN (NL) (kwpn) et INES DE BURGO (sfa)

par HURLEVENT (sfa) et SAFO (sfa) par DOUBLE ESPOIR (sfa)

Mise à la reproduction en 2012

**2015 FOSTYNE DES TANNIERES**, (11 avril), f., bai - BSO +10 (0,22)  
par CARTOON Z (BE) (z) - Vosges, Mme YAELE THOMAS

2017 Sans renseignement de BALOU DU ROUET (DE) (old)

**ALINA VIII (NL)**

(holst) alezan 2008 - HV numéro 547408 -

M. FREEK HOOGENBOOM

par QUIDAM DE REVEL (sfa) et HALINA VI (holst)

par ACORD II (DE) (holst) et THYRA (holst)

par LANDGRAF I (DE) (holst)

Mise à la reproduction en 2014

**2015 FAIRBANKS RBC**, (16 mars), m., bai - BSO +20 (0,31)

par WINDOWS VH COSTERSVELD (BE) (bwp) - Lot-et-Garonne,

S.A.R.L. RBC STUD

2017 Sans renseignement de WINDOWS VH COSTERSVELD (BE)

(bwp)

**ALIXE DE VIE**

bai 2010 ÉLEVÉE EN VENDEE - M. GERARD MOIZEAU

par ORLANDO (BE) (bwp) et PRINCESSE PIRONNIERE (sfa)

par VOLTAIRE (DE) (han) et TENDRE PIRONNIERE (sfa)

par HURLEVENT (sfa)

Mise à la reproduction en 2013

**2016 GOLD DE VIE**, (3 juin), m., bai - BSO +17 (0,31)

par QUEBRACHO SEMILLY (sfa) - Vendée,

M. GERARD MOIZEAU

**ALIZEE BRUNE**

bai 2010 ÉLEVÉE DANS L'INDRE -

M. PAUL MARECHAL

par CONTERNO GRANDE (DE) (old) et SYMPHONIE BRUNE (sfa)  
par JEFF D'OR (sfa) et LINDA DE LA SEE (sfa) par ROSIRE (sfa)

Mise à la reproduction en 2013

**2016 GALAXIE BRUNE**, (18 mars), f., bai - BSO +12 (0,30)  
par QUANTUM (DE) (holst) - Indre, M. PAUL MARECHAL

2017 Sans renseignement de DIABEAU (BE) (bwp)

**ALIZEE DE LA JOUX**

bai 2010 ÉLEVÉE DANS LE DOUBS -

M. DANIEL MENESTRIER

par LANDO (DK) (dwb) et ISIS DE LA JOUX (sfa)  
par ULTRA DE ROUHET (aa) et NAPOLITAINE IV (sfa)  
par ACROBATE (sfa)

Mise à la reproduction en 2012

**2014 ETNA DE LA JOUX**, (7 juin), f., bai - BSO +10 (0,30)  
par CON AIR (DE) (holst) - Doubs, M. DANIEL MENESTRIER**2015 FIGALI DE LA JOUX**, (4 juillet), f., bai - BSO +2 (0,24)  
par KIGALI (NL) (kwpn) - Doubs, M. DANIEL MENESTRIER**2016 GAYA DE LA JOUX**, (25 juin), f., bai - BSO +2 (0,24)  
par KIGALI (NL) (kwpn) - Doubs, M. DANIEL MENESTRIER

2017 Sans renseignement de ASTI SPUMANTE (DE) (old)

**ALIZEE DE LAUNAY**

alezan 2010

ÉLEVÉE DANS LES COTES D'ARMOR - M. JEAN-LUC THOUENON

par KANNAN (NL) (kwpn) et JIVATY DE LAUNAY (sfa)  
par CAMEE DE LISLE (sfa) et VALY PLATIERE (sfa)  
par LE TOT DE SEMILLY (sfa)

Mise à la reproduction en 2013

**2016 GINO DE LAUNAY**, (15 avril), m., gris - BSO +20 (0,32)  
par WINDOWS VH COSTERSVELD (BE) (bwp) - Côtes-d'Armor,  
M. NICOLAS THOUENON

2017 Sans renseignement de BALOU DU ROUET (DE) (old)

**ALL IN D'ESQUELMES**

bai 2010 ÉLEVÉE DANS LE NORD -

M. DANIEL MAILLART

par NABAB DE REVE (BE) (sbs)  
et QUEENIE D'ESQUELMES (BE) (bwp) par MAJOR DE LA COUR (sfa)  
et PETITE HELENA (BE) (ps) par DON CAMILLO (IE) (ps)

Mise à la reproduction en 2015

**2016 GO BOB**, (12 juillet), m., bai - BSO +15 (0,30)  
par VAGABOND DE LA POMME (BE) (sbs) - Manche,  
S.A.R.L. BREUL ROBERT**ALL THE BEST (BE)**

(bwp) choco 2000 ÉLEVÉE EN BELGIQUE -

BWP numéro 193977 - M. WILLY SENEGA et MME SONIA HERMANS

par KANNAN (NL) (kwpn) et TSARINE DE JUCASO (bwp)  
par DARCO (BE) (bwp) et JACKIE (bwp) par FEO (han)**ISO 108 (11) BSO +9 (0,56)** - Mise à la reproduction en 2015**2016 GRANT D'AUZOUX**, (14 mai), m., bai - BSO +15 (0,30)  
par MONTENDER (NL) (kwpn) - Eure, M. PATRICK FLANDIN

2017 Sans renseignement de MALITO DE REVE (BE) (sfa)

**ALL WAY SUNHEUP**

bai 2010 ÉLEVÉE DANS LA MANCHE -

M. HUBERT GROUALLE

par L'ARC DE TRIOMPHE (DE) (old) et COOL DU HEUP (sfa)  
par NATIF DE CORDAY (sfa) et QUALISCA III (sfa) par JALISCO B (sfa)  
**BSO +10 (0,41)** - Mise à la reproduction en 2014**2016 GALOWAY SUNHEUP**, (22 mai), m., bai f. - BSO +18 (0,31)  
par QCLASSIC BOIS MARGOT (sfb) - Manche,  
Mme CARINE GROUALLE**ALLAMRA DE LAUME**

alezan 2010 ÉLEVÉE DANS LA MANCHE -

G.A.E.C. DE L'AUMERAIE

par NABAB DE REVE (BE) (sbs) et IMAGE DE COUPIGNY (sfa)  
par VAS Y DONC LONGANE (sfa) et BERGERE ST QUENTIN (sfa)  
par KING'S ROAD (ps)

Mise à la reproduction en 2015

**2016 GENIE LONGANE**, (7 mai), m., alezan - BSO +15 (0,33)  
par QUERLYBET HERO (BE) (sbs) - Manche,  
M. CHRISTIAN MOREL

2017 Sans renseignement de ANDIAMO SEMILLY

**ALLEGRIA DE CO'RAIL**

alezan 2010 ÉLEVÉE DANS L'ORNE -

Mme EMILIE LE PAGE

par ALLEGRETO (sfa) et ECOPE DU HALAGE (sfa)  
par QUABRI DE LALEU (sfa) et JYPSIE B (fsf) par RIC ET RAC (sfa)  
**BSO +6 (0,41)** - Mise à la reproduction en 2014**2016 GOTHIKA DE CO'RAIL**, (13 juin), f., bai f. - BSO +13 (0,33)  
par QUERLYBET HERO (BE) (sbs) - Calvados,  
Mme EMILIE LE PAGE

2017 Sans renseignement de NERVOSO (sfa)

**ALLEGRIA DE TOSCANE**

gris 2010 ÉLEVÉE DANS LA MARNE -

S.C.E.A. DU VIEUX NOYER

par BALOUBET DU ROUET (sfa) et FANNY DU MURIER (sfa)  
par LAUDANUM (ps) et TOSCANE (sfa) par URIEL (sfa)**ISO 125 (16) BSO +18 (0,58)** - Mise à la reproduction en 2014**2016 GHOST DE TALMA**, (1 juin), m., gris - BSO +17 (0,37)  
par READY BOY DES FORETS (sfa) - Ardennes,  
Dr. Vét. MICHEL GUIOT**GUANAJA DE TALMA**, (10 juin), f., gris - BSO +22 (0,30)  
par URANO DE CARTIGNY (sfa) - Ardennes,  
Dr. Vét. MICHEL GUIOT

2017 Sans renseignement de NEGUS DE TALMA (sfa)

Sans renseignement de NEGUS DE TALMA (sfa)

**ALLEGRIA VAN SCHUTTERSOF (BE)**

(sbs) bai f. 2006

ÉLEVÉE EN BELGIQUE - SBS numéro 40810 - M. WILLY DE HEER VAN IMPÉ

par NABAB DE REVE (BE) (sbs) et FINES VAN KAMEREN (sbs)  
par TENOR MANCIAIS (sfa) et GOTHA (old)  
par FURIOSO II EX VERTUOSO (sfa)**BSO +9 (0,46)** - Mise à la reproduction en 20092011 COSMOS DE HUS Z (z), h. - ISO 120 (16) BSO +6 (0,50)  
par COSINHUS (DE) (han)**2016 GEORGE I WOW**, (30 mai), m., bai -  
BSO +14 (0,34) BDR +5 (0,23) par CONTENDRO (DE) (holst) -  
Calvados, AZ.AGR. TENUTA BASINI**ALLELUIA DE CIRCEE**

noipan 2010 ÉLEVÉE DANS LE CALVADOS -

Mme CAROLINE JOUAN DE FAUCIGNY

par VOLTAIRE (DE) (han) et HAVANA DU RIETZ (sfa)  
par NARCOS II (sfa) et PERPETUA DU CROCC (aa) par FANGIO (aa)  
Mise à la reproduction en 2012**2016 GUEST STAR DE CIRCEE**, (7 juillet), f., bai - BSO +13 (0,37)  
par QUICK STAR (sfa) - Calvados,  
Mme CAROLINE JOUAN DE FAUCIGNY**ALLURE DU PAYS D'AUGE**

bai 2010

ÉLEVÉE DANS LA MANCHE - M. LUDOVIC DUFOUR

par KRESCENDO CORUBERT (sfa) et MAIA DU PLESSIS (sfa)  
par DARCO (BE) (bwp) et RAPIDE DU PLESSIS (sfa)  
par BRILLOSO (sfa)**ISO 106 (15) BSO +17 (0,43)** - Mise à la reproduction en 2012**2016 GALAXY DES MOULINS**, (23 juin), f., bai -  
BSO +21 (0,36) BCC +17 (0,21) BDR +4 (0,24)  
par KANNAN (NL) (kwpn) - Finistère, E.A.R.L. DES MOULINS**ALMA DU JARDIN**

alezan 2010 ÉLEVÉE EN MEURTHE-ET-MOSELLE -

M. NICOLAS PARGON

par FIDELIO DU THOT (sfa) et BARONNE DU SABLON (sfa)  
par HIDALGO DE RIOU (sfa) et MASSINA III par BRASERO (sfa)  
Mise à la reproduction en 2014**2015 FALCO DU JARDIN**, (1 avril), m., alezan - BSO +1 (0,23)  
par CARTOON Z (BE) (z) - Meurthe-et-Moselle,  
M. NICOLAS PARGON**2016 GAIA DU JARDIN**, (25 mars), f., bai f. - BSO +7 (0,30)  
par SUNDAY DE RIVERLAND (sfb) - Meurthe-et-Moselle,  
M. NICOLAS PARGON

2017 Sans renseignement de LUIGI D'AMAURY (sfa)

**ALMEE DE RUFFOSSES**

alezan 2010 ÉLEVÉE DANS LA MANCHE -

M. BERNARD LEROUX

par PANAMA TAME (sfa) et PARFAITE D'RUFFOSSE (sfa)  
par VERDI (sfa) et GIRODYNE (sfa) par QUOUGLOF ROUGE (sfa)  
Mise à la reproduction en 2015**2016 GALMEE BUCAILLE**, (15 mars), f., bai - BSO +14 (0,32)  
par CANTURO (DE) (holst) - Manche,  
M. STEPHANE LANGLOIS

2017 Sans renseignement de DUMPY DES FLAGUES (sbs)

**ALOHA D'HETIMBET**

alezan 2010 ÉLEVÉE DANS LA MANCHE -

M. JOHAN DUVAL et M. GERARD DUVAL

par OGRION DES CHAMPS (sfa) et OISELLE (sfa)  
par GRENAT DE GREZ (sfa) et EDELWEIS IV (sfa)  
par LE PLANTERO (sfa)

Mise à la reproduction en 2014

**2016 GANDALF D'HETIMBET**, (16 avril), m., alezan - BSO +19 (0,24)  
par UP TO YOU (sfa) - Manche, M. JOHAN DUVAL

2017 Sans renseignement de UP TO YOU (sfa)

**ALOUETTE DE LA COUR**

alezan 2010

ÉLEVÉE DANS LA MANCHE - E.A.R.L. DE LA COUR

par HELIOS DE LA COUR II (sfa) et ULANE DE LA COUR (sfa)  
par KAYACK (sfa) et LADY DE LA COUR (sfa) par STARTER (sfa)  
**BSO +5 (0,40)** - Mise à la reproduction en 2013**2016 GALANT DE LA COUR**, (17 mai), m., alezan  
par TORNESCH (NL) (kwpn) - Manche,  
M. JEAN-FRANCOIS COUETIL

2017 Sans renseignement de DUMPY DES FLAGUES (sbs)

**ALTA BRE COURT** bai f. 2010 ÉLEVÉE DANS LA MANCHE - G.A.E.C. DE BRE COURT

par HELIOS DE LA COUR II (sfa) et DIVA BRE COURT (sfa)  
par MALATESTA (sfa) et IROISE B (sfa) par TANAEL (sfa)

**BSO** +3 (0,41) - Mise à la reproduction en 2014

**2016 GALA BRE COURT**, (21 juillet), m., bai - BSO +12 (0,34)  
par LAUTERBACH (DE) (old) - Manche,  
G.A.E.C. DE BRE COURT

2017 Sans renseignement de COLIBRI D'ELLE

**ALTAELLE DE GREE** bai 2010 ÉLEVÉE EN LOIRE-ATLANTIQUE - M. MAURICE DESBOIS

par CALVARO (DE) (holst) et NURIOSA DE GREE (sfa)  
par ROYAL FEU (sfa) et ALTAELLE DE GREE (sfa) par PLURIEL (sfa)  
Mise à la reproduction en 2014

**2015 FANGIO DE GREE**, (2 novembre), m., noimel - BSO +20 (0,31)  
par WINDOWS VH COSTERSVELD (BE) (bwp) -  
Loire-Atlantique, M. MAURICE DESBOIS

**2016 GAILLA DE GREE**, (7 octobre), f., bai - BSO +20 (0,31)  
par WINDOWS VH COSTERSVELD (BE) (bwp) -  
Loire-Atlantique, M. MAURICE DESBOIS

**ALTEA DE LA ROSE** bai 2010 ÉLEVÉE DANS LE CALVADOS - M. GILLES RENE

par ORLANDO (BE) (bwp) et CLEAN DE SANTALE (sfa)  
par QUIDAM DE REVEL (sfa) et JAEN DE SANTALE (sfa)  
par WORK AND PLAY (GB) (ps)

Mise à la reproduction en 2012

**2016 GREEN DE LA ROSE**, (4 juillet), f., alezan - BSO +8 (0,24)  
par SAM DU CHALLOIS (sfb) - Calvados, M. GILLES RENE

**ALTEA DELA RIFAUDIÈRE** bai f. 2010

ÉLEVÉE DANS LA MANCHE - Mme ISABELLE BAZIN et M. CHRISTOPHE BAZIN

par SOCRATE DE CHIVRE (sfa) et UNE DE PONTMAIN (tf)  
par LEZIN DU PARNASSE (tf) et EMERAUDE MABON (tf)  
par QUARTERLY (tf)

Mise à la reproduction en 2013

**2016 GUEISHA D'ARCHANGE**, (4 mai), f., bai  
par EFLE DE B'NEVILLE (sfa) - Maine-et-Loire,  
M. STEPHAN FERRAND

2017 Sans renseignement de DONATELLO DU BAILLY

**ALTEA ROSA BATILLY** bai 2010 ÉLEVÉE DANS L'YONNE - M. JEAN-CLAUDE VIOLLET

par QUAPRICE BOIMARGOT QUINCY (DE) (holst)  
et FORTUNE DU DEFEY (sfa) par LE TOT DE SEMILLY (sfa)  
et ONLY YOU FONTAINE (sfa) par JALME DES MESNULS (sfa)

**BSO** +9 (0,40) - Mise à la reproduction en 2012

**2016 GUEDELON BATILLY**, (15 avril), m., bai - BSO +17 (0,30)  
par QCLASSIC BOIS MARGOT (sfb) - Yonne,  
M. JEAN-CLAUDE VIOLLET

2017 Sans renseignement de QCLASSIC BOIS MARGOT (sfb)

**ALTESSE DE LA LONDES** alezan 2010 ÉLEVÉE DANS L'ORNE - M. THIERRY AUNAY

par DJALISCO DU GUET (sfa) et RUSTIE DE LA LONDES (sfa)  
par VERDI (sfa) et TESS DE LA VALLEE (sfa) par PRINCE IG'OR (aa)  
**ISO** 106 (14) **BSO** +3 (0,53) - Mise à la reproduction en 2015

**2016 GITANE DELA LONDES**, (17 juillet), f., souris -  
BSO +11 (0,36) BDR +5 (0,22) par CONTENDRO (DE) (holst) -  
Orne, M. THIERRY AUNAY

**ALTESSE DE LAUME** alezan 2010 ÉLEVÉE DANS LA MANCHE - G.A.E.C. DE L'AUMERAIE

par JIVARO DU ROUET (sfa) et HEROINE DE LAUME (sfa)  
par VERDI (sfa) et LAVANDIERE JOYEUSE (sfa) par FEND L'AIR (sfa)  
**BSO** +9 (0,41) - Mise à la reproduction en 2013

**2016 GOLDEN BOY LONGANE**, (8 avril), m., bai -  
BSO +14 (0,33) BDR +5 (0,23) par CONTENDRO (DE) (holst) -  
Manche, M. CHRISTIAN MOREL

2017 Sans renseignement de QCLASSIC BOIS MARGOT (sfb) et de  
PUTCH DES ISLES (sfa)

**ALTESSE DE POMMES (BE)** (bwp) bai 2000

ÉLEVÉE EN BELGIQUE - BWP numéro 193230 - M. MARIO LAETHEM

par KIMBALL (BE) (bwp) et PRONTO DE POMMES (bwp)  
par JUS DE POMME (BE) (bwp) et HARNESE (bwp)  
par CARNEVAL (holst)

**ISO** 134 (06) **JSO** 6 **BSO** +12 (0,55) - Mise à la reproduction en 2008  
2010 ALTESSE DU TEMPLE, f. - ISO 125 (16) BSO +12 (0,55)  
par LUIGI D'AMAURY (sfa)

2012 CYR DU TEMPLE, m. - ISO 124 (16) BSO +20 (0,47)  
par RADIEUX (BE) (bwp)

**2016 GRAND DU TEMPLE**, (24 mai), m., noir - BSO +11 (0,28)  
par CALIDOS (DE) (nrps) - Ain, M. GUY MARTIN

**ALTESSE DE ROUMARD** bai 2010 ÉLEVÉE EN VENDEE - S.A.R.L. ALEJO et M. JEAN-MAURICE GILBERT

par CALVARO (DE) (holst) et KAELIA DE ROUMARD (sfa)  
par VESONTIO DU MESNIL (sfa) et DIANE DE COIMBOT (sfa)  
par ROYAL ARDENT (sfa)

**BSO** +10 (0,40) - Mise à la reproduction en 2013

**2016 GLENE DE ROUMARD**, (9 mars), f., alezan - BSO +15 (0,31)  
par VAGABOND DE LA POMME (BE) (sbs) - Vendée,  
S.A.R.L. ALEJO, M. JEAN-MAURICE GILBERT

2017 Sans renseignement de CHANCE DE HUS

**ALTESSE DE VESQUERIE** bai 2010 ÉLEVÉE DANS LA MANCHE - G.A.E.C. DE LA VESQUERIE

par MARQUIS DE LA LANDE (sfa) et OXANE DE VESQUERIE (sfa)  
par GRENAT DE GREZ (sfa) et UT DE LA VESQUERIE (sfa)  
par ELF III (sfa)

**ISO** 145 (16) **JSO** 5 **BSO** +22 (0,54) - Mise à la reproduction en 2014

**2016 GAMBIT DE VESQUERIE**, (30 mai), m., bai -  
BSO +21 (0,36) BDR +5 (0,20) par CONTENDRO (DE) (holst) -  
Manche, G.A.E.C. DE LA VESQUERIE

2017 Sans renseignement de BISQUET BALOU C VD MISPEL (DE)  
(hdl)

Sans renseignement de VIGO D'ARSOUILLES (BE) (bwp)

Sans renseignement de VIGO D'ARSOUILLES (BE) (bwp)

Sans renseignement de ANDIAMO SEMILLY

Sans renseignement de ANDIAMO SEMILLY

Sans renseignement de ANDIAMO SEMILLY

**ALTESSE DES MONTS** bai 2010 ÉLEVÉE DANS LA MANCHE - M. HILAIRE LEMASLE et M. ROMAIN LEMASLE

par CARDERO (DE) (holst) et SORAYA DES MONTS (sfa)  
par CALVARO (DE) (holst) et ELMA DES MONTS (sfa)  
par VAS Y DONC LONGANE (sfa)

Mise à la reproduction en 2013

**2016 GYNTONIC DES MONTS**, (9 mars), m., bai f. - BSO +20 (0,32)  
par ROCK'N ROLL SEMILLY (sfa) - Manche,  
M. HILAIRE LEMASLE, M. ROMAIN LEMASLE

2017 Sans renseignement de VIGO D'ARSOUILLES (BE) (bwp)

**ALTESSE DU LANDEY** bai 2010 ÉLEVÉE DANS LE CALVADOS - S.C.E.A. LE LANDEY

par ORLANDO (BE) (bwp) et HISTOIRE DU LANDEY (sfa)  
par SOCRATE DE CHIVRE (sfa) et VIENNOISE III (sfa)  
par ARTHY (sfa)

**BSO** +8 (0,47) - Mise à la reproduction en 2014

**2016 GINGO DU LANDEY**, (7 mai), m., bai f.  
par LIFESTYLE (DE) (old) - Calvados, S.C.E.A. LE LANDEY

2017 Sans renseignement de URANO DE CARTIGNY (sfa)

**ALTESSE DU TERTRE** bai 2010 ÉLEVÉE DANS L'ORNE - M. XAVIER RICHARD

par ORLANDO (BE) (bwp) et HOTESSE DU THEIL (sfa)  
par IRAK E (sfa) et UNITE DU HEUP (sfa) par KING'S ROAD (ps)

**ISO** 113 (14) **JSO** 4 **BSO** +6 (0,53) - Mise à la reproduction en 2014

**2016 GOLDFINGER DU TERTRE**, (3 juillet), m., bai -  
BSO +13 (0,36) BDR +7 (0,22) par CONTENDRO (DE) (holst) -  
Orne, M. XAVIER RICHARD

**ALYA DE TOSCANE** alezan 2010 ÉLEVÉE DANS LA MARNE - S.C.E.A. DU VIEUX NOYER

par BALOUBET DU ROUET (sfa) et KARLA DE TOSCANE (sfa)  
par QUIDAM DE REVEL (sfa) et FANNY DU MURIER (sfa)  
par LAUDANUM (ps)

**ISO** 130 (16) **BSO** +23 (0,58) - Mise à la reproduction en 2013

**2016 GIENAH FONTAINE**, (15 mars), f., al bru - BSO +16 (0,38)  
par EPSOM GESMERAY (sfa) - Marne, M. STEPHANE BILLIOT

2017 Sans renseignement de SANDRO BOY (DE) (old)  
Sans renseignement de SANDRO BOY (DE) (old)

**ALYSSE DU GUILLY** alezan 2010 ÉLEVÉE DANS LE FINISTÈRE - Mme MARIE-CLAIRE LEBRIS

par ROCK'N ROLL SEMILLY (sfa) et QUEEN ROSE DU GUILLY (sfa)  
par QUIDAM DE REVEL (sfa) et UNE DE LAUNAY (sfa)  
par ELF III (sfa)

Mise à la reproduction en 2015

**2016 GALILEE D'EVEL**, (13 mars), f., bai  
par CONTERNO GRANDE (DE) (old) - Finistère,  
M. FREDERIC HAUTIN

**ALYSSON DE LAURE** bai 2010

ÉLEVÉE DANS LE LOT-ET-GARONNE - Mme MAUD BRIAUD

par LANDOR S (DE) (old) et JOUSTA (sfa)  
par DOLLAR DU MURIER (sfa) et ESTRELLA DEL DIA (sfa)  
par GALOUBET A (sfa)

**BSO** +10 (0,40) - Mise à la reproduction en 2015



**2016 GULLY DE LAURE**, (4 mai), m., bai - BSO +19 (0,24)  
par ALDO DU PLESSIS - Lot-et-Garonne,  
Mme LAURENE MILLET, Mme MAUD MARIE

**AMALIA (NL)** (kwpn) noir 2005 ÉLEVÉE AUX PAYS-BAS -  
KWPN numéro 504724 - M. E.J. RIENKS

par LANDOR S (DE) (old) et PRIMA DONNA (kwpn)  
et MYRTHILLE DE LAUNAY (sfa) par EMIR PLATIERE (sfa)  
par ADAGIO IV (sfa) et GLAMOUR (kwpn) par CAVALCADOUR (ps)  
**ISO 104 (14) BSO +2 (0,54)** - Mise à la reproduction en 2015

**2016 GHOST DE FLAMENAC**, (1 mai), m., bai f. - BSO +11 (0,28)  
par ULHAN DU TEMPLE - Charente,  
E.A.R.L. CHARENTES PERIGORD

**AMANDE DE LAUNAY** bai 2010

ÉLEVÉE DANS LES CÔTES D'ARMOR - M. JEAN-LUC THOUENON

par QUAPRICE BOIMARGOT QUINCY (DE) (holst)  
et MYRTHILLE DE LAUNAY (sfa) par EMIR PLATIERE (sfa)  
et HINDI DE LAUNAY (sfa) par REVE D'ELLE (sfa)

**BSO +8 (0,50)** - Mise à la reproduction en 2012

**2016 GRANNOS DU LEON**, (31 mai), m., alezan - BSO +12 (0,32)  
par KOUROS D'HELBY (sfa) - Côtes-d'Armor,  
ELEVAGE DU LEON

2017 Sans renseignement de CANTURO (DE) (holst)

**AMANDINE ARDENTE** bai 2010 ÉLEVÉE DANS LA MANCHE -

M. PIERRE LEPELLEY et Mme PAULETTE LEPELLEY

par ORLANDO (BE) (bwp) et UTILE ARDENTE (sfa)  
par GRAND VENEUR (sfa) et EUREKA (sfa) par RED STAR II (ps)

**BSO +5 (0,49)** - Mise à la reproduction en 2012

**2016 GERSANDE MANCIAISE**, (15 juin), f., alezan - BSO +15 (0,36)  
par OGRION DES CHAMPS (sfa) - Manche,  
Dr. Vét. DENIS HUBERT

2017 Sans renseignement de VIGO CECE

**AMANDINE DE LA POMME** bai 2010

ÉLEVÉE DANS LE CALVADOS - M. GEERT BAERTSOEN

par KANNAN (NL) (kwpn) et TULIPE DE LA POMME (sfa)  
par FOR PLEASURE (DE) (han) et NAIS DE LA POMME (sfa)  
par DARCO (BE) (bwp)

**ISO 113 (15) BSO +20 (0,58)** - Mise à la reproduction en 2012

**2014 ELKE DE LA POMME**, (8 août), f., bai -  
BSO +20 (0,37) BDR +3 (0,21)  
par BALOU DU ROUET (DE) (old) - Calvados,  
M. GEERT BAERTSOEN

**AMAZONE DE BLONDEL** bai 2010 ÉLEVÉE DANS LA MANCHE -

M. MICHEL RUEL

par NIRVANA V (NL) (kwpn) et MAPIERRE DE BLONDEL (sfa)  
par DOLLAR DELA PIERRE (sfa) et VERGONNE II (sfa)  
par PALADIN DES IFS (sfa)

**BSO +10 (0,40)** - Mise à la reproduction en 2012

**2015 FANTASIA DU BIDOU**, (11 mai), f., alezan - BSO +18 (0,25)  
par URANO DE CARTIGNY (sfa) - Calvados,  
M. CHARLES HUBERT BLIN

**2016 GOD DU BIDOU**, (20 mai), m., bai -  
BSO +15 (0,32) BDR +5 (0,21) par CONTENDRO (DE) (holst) -  
Calvados, M. CHARLES HUBERT BLIN

2017 Sans renseignement de OLD CHAP TAME (sfa)

**AMAZONE DE LA LANDE** alezan 2010

ÉLEVÉE DANS LA MANCHE - M. REMY QUONIAM

par ROCK'N ROLL SEMILLY (sfa) et GITANE DE LA LANDE II (sfa)  
par ROYAL ARDENT (sfa) et TAKINA (sfa) par NIGHTSHADE (ps)  
Mise à la reproduction en 2013

**2016 GOLDY DE LA LANDE**, (14 avril), m., bai - BSO +15 (0,30)  
par VAGABOND DE LA POMME (BE) (sbs) - Manche,  
M. REMY QUONIAM, Mme MICHELE QUONIAM

2017 Sans renseignement de BALOU DU ROUET (DE) (old)

**AMAZONE D'EAU GRENOU** bai f. 2010

ÉLEVÉE DANS LA MANCHE - M. GUY DUREL et Mlle CANDY DUREL

par L'ARC DE TRIOMPHE (DE) (old) et DIANE DE RIOLLERIE (sfa)  
par GUILLAUME TELL (sfa) et OBECTERIE (sfa) par IN CHALA A (sfa)  
Mise à la reproduction en 2014

**2016 GRACE D'EAU GRENOU**, (30 juin), f., bai - BSO +15 (0,24)  
par ASCOT DES IFS - Manche, M. GUY DUREL

2017 Sans renseignement de ASCOT DES IFS

**AMAZONE D'HYVERNIERE** al bru 2010

ÉLEVÉE DANS LA MANCHE - Mme HUGUETTE LORAUULT

par HURLEVENT DE BREKA (sfa) et CONSTELLATION (sfa)  
par KAPOC (sfa) et JOLIE BEC (sfa) par VIN D'HONNEUR (sfa)  
Mise à la reproduction en 2013

**2016 GALA D'HYVERNIERE**, (29 mai), m., bai - BSO +6 (0,31)  
par OSIRIS D'ORION (sfa) - Manche, G.A.E.C. DE LA BRAIZE

2017 Sans renseignement de FOR FEELING (DE) (han)

**AMAZONE DU RUISSEAU Z (BE)** (z) bai 2007 - SBZ numéro 0 -  
M. ANDRE VANDEPAPELIERE

par ARGENTINUS (DE) (han) et PIN UP DU RUISSEAU (bwp)  
par RAMIRO (DE) (holst) et JESSICA DU RUISSEAU (bwp)  
par MAJOR DE LA COUR (sfa)

**BSO +1 (0,47)** - Mise à la reproduction en 2015

**2016 GRACE KELLY DE GAOS**, (15 juin), f., alezan - BSO +12 (0,26)  
par TZIGANO MASSUERE (sfb) - Nord,  
Mme STEPHANIE VALLET

**AMBITION DU JUSCLAY** bai 2010 ÉLEVÉE EN SEINE-MARITIME -

G.A.E.C. AZZOLINO

par MARLOU DES ETISSES (sfa) et LOLA DE CEPHE (aa)  
par RIF DU CROCQ (aa) et CEPHILE (aa) par ET HOP (aa)

Mise à la reproduction en 2015

**2016 GEISHA DU JUSCLAY**, (18 avril), f., al cui - BSO +7 (0,30)  
par NORTON DU GRAVANT (sfa) - Seine-Maritime,  
G.A.E.C. AZZOLINO, Dr. Vét. REMY DUCROT

2017 Sans renseignement de LOOPING D'ELLE (sfa)

**AMBRE DE GROOM** al bru 2010 ÉLEVÉE DANS LE CALVADOS -

Mme MARIANNE LETAN et M. DENIS LETAN

par ARIOSO DU THELLET (sfa) et DANSE DE GROOM (sfa)  
par TALENT PLATIERE (sfa) et ILVIRA (sfa) par LARGNY (ps)

**BSO +3 (0,53)** - Mise à la reproduction en 2015

**2016 GAVROCHE DE GROOM**, (31 mai), m., bai f. - BSO +9 (0,37)  
par CANTURO (DE) (holst) - Calvados,  
Mme MARIANNE LETAN, M. FREDERIC LETAN

2017 Sans renseignement de CANDY DE NANTUEL

**AMBURA (NL)** (kwpn) bai 2005 ÉLEVÉE AUX PAYS-BAS -

KWPN numéro 511223 - M. A.G. WINKEL

par PADINUS (NL) (kwpn) et KAROLA (NL) (kwpn)  
par VOLTAIRE (DE) (han) et CAROLIEN (kwpn) par HEROS (se)

**ISO 108 (11) BSO +6 (0,51)** - Mise à la reproduction en 2015

**2016 GAYARD BOY**, (31 mai), m., bai - BSO +13 (0,28)  
par VOYAGEUR OF LULU - Somme,  
M. FRANCK VANCRAVELYNGHE, M. FRANCOIS COLLE

2017 Sans renseignement de NERVOSO (sfa)

**AMELIE** (tf) bai 2010 ÉLEVÉE DANS LE LOT - M. BERNARD BALAVOINE

par ISERIO (tf) et KYRIELLE WILLIAMS (tf) par ASTILAND (tf)  
et VELIKA (tf) par LANDOAS (tf)

Mise à la reproduction en 2015

**2016 GENESIS OPTIMUS**, (20 juillet), m., alezan  
par CALYPSO D'HERBIERS (sfa) - Ardèche,  
M. PATRICE BLEMAND

**AMELIE DE LUX** bai 2010 ÉLEVÉE DANS LA MANCHE -

Mme MEIELI KUNZ

par KASHMIR VAN'T SCHUTTERSHERO (BE) (sbs)  
et DUCHESSE LANDAISE (sfa) par LAEKEN (sfa)  
et VALENCIA LANDAISE (sfa) par POT D'OR (ps)

**ISO 140 (16) JSO 5 BSO +19 (0,58)** - Mise à la reproduction en 2014

**2016 GALET D'EOLE**, (23 juin), m., alezan - BSO +21 (0,37)  
par PANAMA TAME (sfa) - Manche, M. PATRICK BIZOT,  
M. DENIS BROHIER

2017 Sans renseignement de ASCOT DES IFS et de QCLASSIC BOIS  
MARGOT (sfb)

**AMERICA BOIS MARGOT (BE)** (sbs) bai 2006

ÉLEVÉE EN BELGIQUE - SBS numéro 41007 - MME DOREEN ESPEEL

par QUAPRICE BOIMARGOT QUINCY (DE) (holst) et IPHYGENIE (co)  
par KILKADY DARLING (co) et VINCA II (co) par I DES CARTES (co)  
**ISO 115 (12) BSO +1 (0,58)** - Mise à la reproduction en 2015

**2016 GARINJO DUB'S**, (29 avril), m., bai - BSO +11 (0,29)  
par UDSON DE JAUZIF (sfa) - Indre-et-Loire,  
Mme ANAIS COUTARD

**AMONITE DU CAREL** bai 2010 ÉLEVÉE DANS LE CALVADOS -

E.A.R.L. CAREL

par JENNY DE LA CENSE (sfa) et GALA DU CAREL (sfa)  
par QUIDAM DE REVEL (sfa) et KETMIE III (sfa) par TANAEL (sfa)  
**ISO 110 (14) BSO +6 (0,53) ICC 106 (15)** -

Mise à la reproduction en 2015

**2016 GALLIA ALBALIA**, (4 juin), f., bai  
par CONTENDRO (DE) (holst) - Seine-Maritime,  
Mme MARION ROUJOLLE

2017 Sans renseignement de KAPITOL D'ARGONNE (sfa)

**AMOUR DE LA BONN** alezan 2010

ÉLEVÉE EN CHARENTE-MARITIME - Mme ELISE BONNAUD et  
M. ERIC CHAMOULEAU

par TINKA'S BOY (NL) (kwpn) et AMOUR DE FEE (sfa)  
par NARCOS II (sfa) et FEE D'AMOUR (sfa)  
par URANUS DE L'ERE (sfa)

**BSO +10 (0,42)** - Mise à la reproduction en 2012



**2016 GAIA DE LURE**, (7 juin), f., bai - BSO +16 (0,34)  
par EUROCOMMERCE BERLIN (DE) (holst) - Drome,  
M. ERIC CHAMOULEAU

2017 Sans renseignement de BALOU DU ROUET (DE) (old)

**AMY DE BEAUFOR** bai 2010 ÉLEVÉE DANS LE CALVADOS -  
M. ERIC LEVALLOIS

par CALVARO (DE) (holst) et NYASSA (sfa)  
par DIAMANT DE SEMILLY (sfa) et EOLE DU MURIER (sfa)  
par DOUBLE ESPOIR (sfa)

**ISO** 137 (16) **BSO** +24 (0,57) - Mise à la reproduction en 2013

**2016 GOLDINI DE BEAUFOR**, (15 avril), m., bai -  
BSO +22 (0,37) BDR +7 (0,24) par CONTENDRO (DE) (holst) -  
Calvados, M. ERIC LEVALLOIS, Mme JULIE PELLERIN

**ANA D'ELLE DE JARSAY** al bru 2010  
ÉLEVÉE DANS LES DEUX-SEVRES - E.A.R.L. LE BELAMOINE  
par KANNAN (NL) (kwpn) et JESABELLE D'ELLE (sfa)  
par RYON D'ANZEX (aa) et REGATE D'ELLE (sfa)  
par GRAND VENEUR (sfa)

**BSO** +13 (0,41) - Mise à la reproduction en 2014

**2016 GESABELLE DE JARSAY**, (27 juillet), f., bai  
par L'ARC DE TRIOMPHE (DE) (old) - Deux-Sèvres,  
E.A.R.L. LE BELAMOINE

**ANABEL DE LA BARONNIE** alezan 2010  
ÉLEVÉE DANS LE LOT-ET-GARONNE - M. VICTOR VAN CAUWENBERGE et  
M. MONIQUE VAN CAUWENBERGE  
par HOSTENS DE BEL (sfa) et TRUE SECRET (IE) (ps)  
par ANSHAN (GB) (ps) et KILCOY (US) (ps) par SECRETO (US) (ps)  
Mise à la reproduction en 2013

**2016 GALATE DE LA BARONNIE**, (21 mai), f., noir - BDR +13 (0,24)  
par NEGRO (NL) (kwpn) - Lot-et-Garonne,  
M. VICTOR VAN CAUWENBERGE

2017 Sans renseignement de FURSTENBALL (DE) (old) et de TOTO  
JR (DE) (han)

**ANABELLE DU CHATEAU** bai 2010 ÉLEVÉE DANS LA MARNE -  
M. JEAN GRANDJEAN

par DIAMANT DE SEMILLY (sfa) et JAVOTTE DU CHATEAU (sfa)  
par ROYAL FEU (sfa) et JAVOTTE D (sfa) par COR DE CHASSE (sfa)

**ISO** 121 (15) **BSO** +20 (0,56) - Mise à la reproduction en 2012

**2016 GRAAL DE LA MONNEROT**, (29 juillet), m., bai -  
BSO +20 (0,35) par VAGABOND DE LA POMME (BE) (sbs) -  
Orne, S.C. ECURIES DE LA MONNEROT

2017 Sans renseignement de COLORADO NANTUEL  
Sans renseignement de WINDOWS VH COSTERSVELD (BE)  
(bwp)  
Sans renseignement de WINDOWS VH COSTERSVELD (BE)  
(bwp)  
Sans renseignement de KANNAN (NL) (kwpn)  
Sans renseignement de KANNAN (NL) (kwpn)  
Sans renseignement de COLORADO NANTUEL

**ANACONDA (DE)** (han) bai f. 2000 ÉLEVÉE EN ALLEMAGNE -  
VHW numéro 312349600 - MME ANDREA WACHSMANN  
par ACORADO (DE) (holst) et ESTHER (han) par EIGER I (DE) (han)  
et GOLDMAUS (han) par GOLDSTEIN (DE) (han)

**ISO** 119 (11) **BSO** +6 (0,54) - Mise à la reproduction en 2013

**2016 GUAPA NACONDA**, (19 juin), f., baicer -  
BSO +7 (0,37) BDR +5 (0,23)  
par QUINOTO BOIS MARGOT (sfb) - Seine-et-Marne,  
E.A.R.L. HARAS NACONDA

**ANADJEL** (\*aa\*) gris 1999 ÉLEVÉE EN CORREZE - M. DANIEL GIBIAT  
par DJELFOR (ar) et BRIVE LA GAILLARDE (\*aa\*)  
par LE CORREZIEN (\*aa\*) et GAILLARDE II (\*aa\*)  
par LE GIVRE (\*aa\*)

**ISO** 109 (13) - Mise à la reproduction en 2014

**2016 GUIMGUELY CIME**, (2 juin), f., alzmel - BSO +7 (0,38)  
par ROCK'N ROLL SEMILLY (sfa) - Haute-Savoie,  
Mme MARINE VAUTIER

**ANAIDE DU LAVILLON** bai 2010

ÉLEVÉE EN CHARENTE-MARITIME - M. CYRIL FORESTIER  
par QUIDAM DE REVEL (sfa) et MAGHERA DU LAVILLON (sfa)  
par MUGUET DU MANOIR (sfa) et RUBEOLE (sfa) par FROU FROU (aa)  
Mise à la reproduction en 2014

**2016 GLADISS DU LAVILLON**, (1 juin), f., bai f. - BSO +8 (0,30)  
par CANTURANO (DE) (holst) - Charente-Maritime,  
M. CYRIL FORESTIER

2017 Sans renseignement de AIR JORDAN (DE) (old)

**ANAIS DE LA POMME** bai 2010 ÉLEVÉE DANS LE CALVADOS -  
M. GEERT BAERTSOEN

par TINKA'S BOY (NL) (kwpn) et NAIS DE LA POMME (sfa)  
par DARCO (BE) (bwp) et FRAGRANCE DE CHALUS (sfa)  
par JALISCO B (sfa)

**ISO** 112 (14) **BSO** +17 (0,54) - Mise à la reproduction en 2012

**2015 FRAGRANCE DE ROQUELINE**, (18 juin), f., bai f. -  
BSO +20 (0,36) par PANAMA TAME (sfa) - Calvados,  
M. PATRICK LALONDE

2017 Sans renseignement de PADOCK DU PLESSIS (sfa)  
Sans renseignement de KANNAN (NL) (kwpn)  
Sans renseignement de DIAMANT DE SEMILLY (sfa)  
Sans renseignement de DIAMANT DE SEMILLY (sfa)

**ANAPURNA DE LA MEIJE** bai f. 2010  
ÉLEVÉE DANS LE PAS-DE-CALAIS - Mme CELINE BOURGEOIS

par QUAPRICE BOIMARGOT QUINCY (DE) (holst)  
et O VIVE DE LA MELJE (sfb) par KANNAN (NL) (kwpn)  
et BRUMAIRE II (sfa) par VAL DE GANE (aa)

Mise à la reproduction en 2015

**2016 GANGAPURNA DELA MEIJE**, (20 mai), f., bai f. -  
BSO +14 (0,33) par MARLOU DES ETISSES (sfa) - Pas-de-Calais,  
Mme CELINE BOURGEOIS

2017 Sans renseignement de DIAMANT DE SEMILLY (sfa)

**ANDANTE Z (BE)** (z) bai 1999 ÉLEVÉE EN BELGIQUE -  
SBZ numéro 528899 - M. HUGO LENAERTS

par ATLANTUS (se) et DAPHNE Z (z) par DARCO (BE) (bwp)  
et QUIVIVE VAN OVERIS (bwp) par LANDETTO (DE) (holst)

**ISO** 139 (08) **BSO** +10 (0,51) - Mise à la reproduction en 2012

**2016 GOLDEN BOY DE VOISE**, (20 juin), m., bai -  
BSO +19 (0,38) BCC +11 (0,20)  
par DIAMANT DE SEMILLY (sfa) - Eure-et-Loir,  
S.C.E.A. ELEVAGE DE VOISE,  
S.A.R.L. ECURIE WALTER LAPERTOT

**ANEMONE** alzmel 2010 ÉLEVÉE DANS LE NORD - M. ERIC PLUVINAGE  
par PADOCK DU PLESSIS (sfa) et KRISHNA II (sfa)  
par ALFA D'ELLE (sfa) et ANENONE DU DONJON (sfa)  
par LEOPARD DU CASTEL (sfa)

Mise à la reproduction en 2013

**2016 GIPSY D'ESTOURMEL**, (6 avril), f., alezan - BSO +18 (0,30)  
par NUMBER ONE D'ISO (sfa) - Nord, M. ERIC PLUVINAGE

2017 Sans renseignement de CAPTAIN SEMILLY

**ANGE DE GRANDRY** bai f. 2010 ÉLEVÉE DANS LA MANCHE -  
M. CLAUDE RISPAL et Mme JOELLE ANGOT

par DIAMANT DE SEMILLY (sfa) et MASCOTTE D'ELLE (sfa)  
par SCHERIF D'ELLE (sfa) et HEROINE D'ELLE (sfa)  
par RAMIRO (DE) (holst)

**BSO** +18 (0,40) - Mise à la reproduction en 2015

**2016 GAZELLE D'RUELLES**, (4 février), f., bai f. - BSO +20 (0,33)  
par NINIO DE ROX (sfa) - Eure-et-Loir,  
M. DOMINIQUE ROUSSEAU

**ANGELA DE KREISKER** gris 2010 ÉLEVÉE DANS LE FINISTERE -  
M. GUILLAUME ANSQUER

par CLINTON (DE) (holst) et SHAKIRA DE KREISKER (sfa)  
par DIAMANT DE SEMILLY (sfa) et BRISEIS D'HELBY (sfa)  
par LAUDANUM (ps)

**ISO** 133 (16) **BSO** +22 (0,58) - Mise à la reproduction en 2013

**2016 GAODI D'ETAINE**, (22 septembre), f., gris -  
BSO +24 (0,39) BCC +16 (0,23) BDR +1 (0,26)  
par KANNAN (NL) (kwpn) - Finistère,  
M. JEAN ALAIN TSHIBANGU

**GOLDWIN D'ETAINE**, (13 juillet), f., bai - BSO +21 (0,35)  
par VAGABOND DE LA POMME (BE) (sbs) - Finistère,  
M. JEAN ALAIN TSHIBANGU

**GOOD LUCK DE KREISKER**, (9 juillet), f., bai  
par VAGABOND DE LA POMME (BE) (sbs) - Finistère,  
Mme CATHERINE ANSQUER

2017 Sans renseignement de KANNAN (NL) (kwpn)

**ANGELE DE KREISKER** alezan 2010

ÉLEVÉE DANS LE FINISTERE - S.C.E.A. ELEVAGE DE KREISKER

par BALOUBET DU ROUET (sfa) et SHIREL DE KREISKER (sfa)  
par DIAMANT DE SEMILLY (sfa) et BETTY DE KREISKER (sfa)  
par MUGUET DU MANOIR (sfa)

**ISO** 112 (16) **BSO** +22 (0,53) - Mise à la reproduction en 2013

**2016 GENEPY DU CORTY**, (13 avril), m., alezan -  
BSO +24 (0,38) BDR +4 (0,26) par KANNAN (NL) (kwpn) -  
Haute-Savoie, M. DIDIER BOUCHET

2017 Sans renseignement de VAGABOND DE LA POMME (BE) (sbs)  
Sans renseignement de VAGABOND DE LA POMME (BE) (sbs)  
Sans renseignement de VAGABOND DE LA POMME (BE) (sbs)

**ANGELLA DU CHATEAU** bai 2010 ÉLEVÉE DANS LA MARNE -  
M. JEAN GRANDJEAN et M. STEPHANE FREY

par DIAMANT DE SEMILLY (sfa) et QUOKINE DU CHATEAU (sfa)  
par ROBIN II Z (DE) (han) et SOPHIE DU CHATEAU (sfa)  
par GALOUBET A (sfa)

**ISO** 104 (14) **BSO** +20 (0,51) - Mise à la reproduction en 2015

- 2016 GELLA DE RIVERLAND**, (5 mai), f., noir - BSO +19 (0,35)  
par VIGO D'ARSOUILLES (BE) (bwp) - Charente,  
S.C.E.A. RIVERLAND
- GELLINA DE RIVERLAND**, (11 juillet), f., noir -  
BSO +19 (0,35) par VIGO D'ARSOUILLES (BE) (bwp) - Charente,  
S.C.E.A. RIVERLAND
- 2017 Sans renseignement de UNTOUCHABLE (NL) (kwpn)

**ANISSETTE DU BOULY (BE)** (sbs) al fon 2006 - SBS numéro 40431 -  
MLLE SHIRLEY PIERARD

- par CALVARO (DE) (holst) et KAMPANULE DE L'HERIBUS (oes)  
par DARCO (BE) (bwp) et AICHA DES FONTENIS (sfa)  
par IF DE MERZE
- ISO 108 (15) BSO +15 (0,50)** - Mise à la reproduction en 2013
- 2016 GENEPI DES SOURCES**, (10 août), m., alezan  
par FLIPPER D'ELLE (sfa) - Pas-de-Calais,  
Mme ISABELLE ANSEL

**ANISSETTE DU ROC** alezan 2010 ÉLEVÉE EN VENDEE -  
M. ALAIN CHEVALIER et Mme LAURENCE VIEUX

- par OK DU ROZEL (sfa) et QUISTRIA DU ROC (sfb)  
par L'ARC DE TRIOMPHE (DE) (old) et DECIBELLE DU ROC (sfa)  
par GALOUBET A (sfa)
- Mise à la reproduction en 2013
- 2016 GRAND CRU BOIS MARGOT**, (26 juin), m., bai -  
BSO +16 (0,33)  
par QUAPRICE BOIMARGOT QUINCY (DE) (olst) - Calvados,  
S.A.S. HARAS BOIS MARGOT
- 2017 Sans renseignement de L'ARC DE TRIOMPHE (DE) (old) et de  
QUAPRICE BOIMARGOT QUINCY (DE) (olst)

**ANJOU (DE)** (holst) bai 2002 ÉLEVÉE EN ALLEMAGNE -  
HV numéro 252602 - M. GUENTHER ROSKOTHEIN

- par ALJANO (holst) et NAMUR III (holst) par CANDILLO (DE) (holst)  
et GANOVIN (holst) par ROMINO (holst)
- Mise à la reproduction en 2008
- 2008 LYON DE LA CLAYE Z (z), h. -  
ISO 120 (12) JSO 4 BSO +10 (0,51) par LANDOS (DE) (holst)
- 2010 ANJOU DE LA CLAYE, f. -  
ISO 126 (15) JSO 5 BSO +22 (0,52) BDR +3 (0,23)  
par DIAMANT DE SEMILLY (sfa)
- 2016 GRACE DE LA CLAYE**, (5 mai), f., bai - BSO +10 (0,32)  
par UTRILLO VD HEFFINCK (BE) (bwp) - Rhône,  
S.C.E.A. ELEVAGE DE LA FORET NOIRE
- 2017 Sans renseignement de VAGABOND DE LA POMME (BE) (sbs)

**ANKARA D'AJON** alezan 2010 ÉLEVÉE DANS LE CALVADOS -  
M. JULIEN FOSSEY

- par DIAMANT DE SEMILLY (sfa) et CASTILLE DES VASES (sfa)  
par NATIF DE CORDAY (sfa) et FAMILLE (sfa) par TRAFALGAR (sfa)
- ISO 113 (15) BSO +10 (0,57)** - Mise à la reproduction en 2015
- 2016 GUESS D'AJON**, (20 juillet), m., noipan  
par ARTISTE DE L'ABBAYE - Calvados,  
E.U.R.L. ECURIE DES POMMIERS
- 2017 Sans renseignement de PRESIDENT (NL) (kwpn)

**ANKARA DEL SAURO** noir 2010 ÉLEVÉE DANS LA MANCHE -  
Mme ISABELLE JAUCEN et AZIENDA AGRICOLA LA PASQUALINA S.S.

- par DIAMANT DE SEMILLY (sfa) et OKOCHA (sfa)  
par QUAT'SOUS (sfa) et DAPHNE PALUELLE (sfa)  
par LE PLANTERO (sfa)
- Mise à la reproduction en 2015
- 2016 GREEN BAY**, (4 mai), m., noir - BSO +13 (0,33)  
par CAP KENNEDY (DE) (holst) - Finistère,  
S.A.R.L. DOMAINE DE KERGUERES
- 2017 Sans renseignement de CONSUL DL VIE Z (BE) (z)

**ANKARIA VAN HET KAPELHOF (BE)** (wp) alezan 2000 -  
BWP numéro 191341 - M. JAN WINTERS

- par SKIPPY II (sfa) et JOKE (bwp) par LUGANO VAN LA ROCHE (han)  
et BELLE AMIE VAN DE MONTIL (bwp) par HEDJAZ (sfa)
- ISO 135 (10) BSO +12 (0,57)** - Mise à la reproduction en 2014
- 2016 GALACTIKA DE TAILLE**, (12 juin), f., alezan  
par NERVOSO (sfa) - Maine-et-Loire,  
Dr. Vét. MAXIME HUAULT, Mme ALIX LE JAN
- 2017 Sans renseignement de BALOU DU ROUET (DE) (old)

**ANNA LA GRANDA (NL)** (nrps) bai 2008 ÉLEVÉE AUX PAYS-BAS -  
NRPS numéro 205708 - M. JANSSEN PAARDENHOUDERIJ

- par CORIANO (DE) (holst) et GRANDY (rhd) par GRALSHUETER (han)  
et GEPARDIN (se) par GOLDLACK (han)
- Mise à la reproduction en 2012
- 2016 GANACHE DU LAVOIR**, (28 avril), f., bai -  
BSO +8 (0,31) BCC +1 (0,22) BDR +1 (0,25)  
par APACHE D'ADRIERS (sfa) - Moselle,  
Mme MICHELE PORTE

**ANNE DU CHATEAU** alezan 2010 ÉLEVÉE DANS LA MARNE -  
M. JEAN GRANDJEAN

- par NESTEA DE COURCEL (sfa) et ROXANE DU CHATEAU (sfa)  
par FETICHE DU PAS (sfa) et JAVOTTE DU CHATEAU (sfa)  
par ROYAL FEU (sfa)
- Mise à la reproduction en 2012
- 2016 GRISETE DU CHATEAU**, (26 mars), f., alezan  
par DESIR DU CHATEAU (sfa) - Marne, M. JEAN GRANDJEAN
- 2017 Sans renseignement de CON AIR (DE) (holst)

**ANTIDOTE MERZE** bai 2010 ÉLEVÉE EN SAONE-ET-LOIRE -  
M. JEAN-MICHEL MARTINOT et Mme VIRGINIE MARTINOT

- par OLIMBOS MERZE (sfb) et HALFAR (NL) (kwpn)  
par NIMMERDOR (NL) (kwpn) et BYOUX (NL) (se) par MAYKEL (se)
- ISO 116 (14) BSO +18 (0,49)** - Mise à la reproduction en 2015
- 2016 GANDALF MERZE**, (1 mai), m., bai  
par ROMEO DE VILLARET (sfa) - Saône-et-Loire,  
M. JEAN-MICHEL MARTINOT
- 2017 Sans renseignement de ROMEO DE VILLARET (sfa)

**ANY TIME KDW Z (BE)** (z) bai 2011 - SBZ numéro 55797011 -  
KDW HORSES BVBA

- par ARKO (DE) (old) et TESSE (bwp) par DARCO (BE) (bwp)  
et BRENDA (oes) par SULTAN (se)
- BSO +9 (0,43)** - Mise à la reproduction en 2015
- 2016 GALA DE CLESAU**, (23 mai), f., bai - BSO +15 (0,26)  
par ULHAN DU TEMPLE - Pas-de-Calais,  
M. PIERRE SAUMONT, M. CHRISTIAN CLEMENT
- 2017 Sans renseignement de DOMINATOR 2000 Z (BE) (z)

**APALESTROTE LA VALLEE** bai 2010  
ÉLEVÉE DANS LE CALVADOS - M. JEAN-PIERRE VILAUULT

- par PALESTRO II (sfa) et INNEE D'ARCY (sfa)  
par COUNT IVOR (US) (ps) et ULLYSSA (sfa) par ELF III (sfa)
- BSO +3 (0,40)** - Mise à la reproduction en 2015 - Morte en 2016
- 2016 GLUCKY DU MEYA**, (27 mars), f., bai cl -  
BSO +6 (0,34) BCC +13 (0,22) par GOLD DE BECOURT (sfa) -  
Hautes-Pyrénées, M. FRANK CARNEJAC

**APATOUT DU LOGIS** bai 2010 ÉLEVÉE DANS LA MANCHE -  
M. ROLAND LEREDDE

- par QUAPRICE BOIMARGOT QUINCY (DE) (holst)  
et NIVA DU LOGIS (sfa) par DUC DU HUTREL (sfa)  
et QUALINE DES PRES (sfa) par GRAND VENEUR (sfa)
- Mise à la reproduction en 2012
- 2016 GITAN DU LOGIS**, (28 juin), m., al fon - BSO +14 (0,22)  
par BASSANO DE NANTUEL - Manche, M. ROLAND LEREDDE
- 2017 Sans renseignement de WHAT A QUICKSTAR R (NL) (kwpn)

**APHRODITE VD RUITERSHOEVE (BE)** (p) bai 2000  
ÉLEVÉE - BWP numéro 190085 - M. DANIEL D'HAESE

- par ORLANDO (BE) (bwp) et PLATINA (bwp) par LATANO (holst)  
et LEONARDA (holst) par LEONARDO (DE) (holst)
- ISO 149 (11) BSO +13 (0,56)** - Mise à la reproduction en 2015
- 2016 GITANA DE L'AUBERE**, (8 mai), f., bai - BSO +16 (0,36)  
par VIGO D'ARSOUILLES (BE) (bwp) - Loire,  
Mme DOMINIQUE GUICHARD, Mme CHARLOTTE LEONI

**APHRODITE VD STEENOVEN (BE)** (z) bai 2001 - SBZ numéro 0 -  
BVBA STEENOVEN

- par ARACONIT (holst) et LUGANA (bwp)  
par LUGANO VAN LA ROCHE (han) et URIELLE (se)  
par BUENAVENTURA (GB) (ps)
- Mise à la reproduction en 2015 - Morte en 2016
- 2016 GUAPO DES ANGES**, (22 mai), m., bai - BSO +15 (0,21)  
par VIRUS DES CABANES - Nord, M. JEREMY VERVLIET
- 2017 Sans renseignement de CONNOR (DE) (holst)

**APPLE D'AMOUR** bai 2010 ÉLEVÉE EN HAUTE-VIENNE -  
Mme CECILE DENIBEAU

- par LANDOR S (DE) (old) et OPERETTE DES PLAINS (sfa)  
par KANNAN (NL) (kwpn) et GIPSY DES PLAINS (sfa)  
par GALOUBET A (sfa)
- BSO +4 (0,53)** - Mise à la reproduction en 2015
- 2016 GUESS L'AMOUR**, (30 juin), m., bai f. - BSO +7 (0,35)  
par CAESAR VAN DE HELLE (DE) (holst) - Charente-Maritime,  
Mme ALEXANDRA CHURLAUD,  
S.A.R.L. CENTRE HIPPIQUE DE MAZERAY
- 2017 Sans renseignement de CONTENDRO (DE) (holst)

**APPLE PIE GIBAY** alezan 2010 ÉLEVÉE DANS LA MANCHE -  
Mme JEANNE MOUCHEL

- par NABAB DE REVE (BE) (sbs) et IASMINE (sfa)  
par ARIOSO DU THEILLET (sfa) et JASMINE A (sfa) par URIEL (sfa)
- BSO +9 (0,40)** - Mise à la reproduction en 2014
- 2016 GANGSTER DES VIGNES**, (25 avril), m., bai - BSO +14 (0,30)  
par SUNDAY DE RIVERLAND (sfb) - Jura, M. DAVID NICOLAS

**APPY ARDENTE**

baipie 2010 ÉLEVÉE DANS LA MANCHE -  
M. PIERRE LEPELLEY et Mme PAULETTE LEPELLEY  
par LIMBO (NL) (kwpn) et UTILE ARDENTE (sfa)  
par GRAND VENEUR (sfa) et EUREKA (sfa) par RED STAR II (ps)  
**BSO** +10 (0,41) - Mise à la reproduction en 2012  
**2016 GANGA MANCIAISE**, (2 juillet), f., baipie - BSO +17 (0,34)  
par OGRION DES CHAMPS (sfa) - Manche,  
Dr. Vét. DENIS HUBERT  
2017 Sans renseignement de LAUTERBACH (DE) (old)

**APRES TOI DU CLOCHET**

alezan 2010  
ÉLEVÉE DANS LE BAS-RHIN - M. YVES DEBES  
par CHEF ROUGE (DE) (holst) et CALIPSO FONRAZADE (sfa)  
par NOBEL V (sfa) et MARINA FONRAZADE (sfa) par BABILON (ps)  
**ISO** 116 (15) **BSO** +4 (0,54) - Mise à la reproduction en 2015  
**2016 GIRLY DU CLOCHER**, (24 mai), f., bai  
par CANTURO (DE) (holst) - Bas-Rhin, M. YVES DEBES

**APRIL DE NEUVILLE**

bai 2010 ÉLEVÉE DANS L'OISE -  
Mlle ANNE SOPHIE LAMUDE  
par ALCO (BE) (bwp) et FLEURS DE ROSE (sfa) par ROSIRE (sfa)  
et INVITEE (sfa) par CORRENT (sfa)  
Mise à la reproduction en 2013  
**2016 GARNEMENT ST GERMAIN**, (22 juin), m., noipan -  
BSO +12 (0,34) BCC +3 (0,22) BDR +1 (0,24)  
par L'ARC DE TRIOMPHE (DE) (old) - Cher,  
E.U.R.L. SELLERIE LE PADDOCK  
2017 Sans renseignement de KANNAN (NL) (kwpn)

**APRIORI DU PY**

(aa) bai 2010 ÉLEVÉE DANS LE LOT-ET-GARONNE -  
M. THIERRY LUCAS  
par OLALA DE BUISSY (sfa) et KASHCA DU FENAUD (aa)  
par JALIENNY (aa) et TOSCA DU FENAUD (aa) par ARLEQUIN (\*aa\*)  
Mise à la reproduction en 2013  
**2016 GEWURTZ DE LEYSSINS**, (6 mai), m., bai f. - BSO +13 (0,25)  
par MONTENDER (NL) (kwpn) - Lot-et-Garonne,  
M. JEAN-PIERRE LASCAUX, M. THIERRY LUCAS

**AQUARELLE DE GRANDRY**

bai 2010  
ÉLEVÉE DANS LA MANCHE - Mme JOELLE ANGOT  
par MYLORD CARTHAGO (sfa) et BEAUTE DE LISLE (sfa)  
par LE CONDEEN (sfa) et LIGNEE (sfa) par QUASTOR (sfa)  
**ISO** 114 (14) **JSO** 4 **BSO** +14 (0,52) - Mise à la reproduction en 2015  
**2016 GOSPEL DE GRANDRY**, (3 mai), m., bai - BSO +13 (0,22)  
par TORNESCH (NL) (kwpn) - Manche, Mme JOELLE ANGOT  
2017 Sans renseignement de LIFESTYLE (DE) (old)

**AQUARELLE D'ELLE**

alezan 2010 ÉLEVÉE DANS LA MANCHE -  
S.C.E.A. HARAS D'ELLE  
par NIPPON D'ELLE (sfa) et GARE A ELLE (sfa)  
par BAYARD D'ELLE (sfa) et NARCOTIQUE (sfa)  
par FAIR PLAY III (sfa)  
**BSO** +16 (0,40) - Mise à la reproduction en 2015  
**2016 GAIA DE LA NAUZE**, (1 avril), f., al bru - BSO +20 (0,24)  
par BALKO D'ELLE - Dordogne, M. OLIVIER MERLHIOT  
2017 Sans renseignement de KANNAN (NL) (kwpn)

**AQUELA Z (BE)**

(z) bai 2007 ÉLEVÉE EN BELGIQUE - SBZ numéro 578907 -  
M. JOZEF LEFEVERE  
par AIR JORDAN (DE) (old) et FLEUR DE BELLAING (sfa)  
par QUIDAM DE REVEL (sfa) et KAYBIH (sfa) par SIEGMUND (ps)  
**ISO** 110 (12) **BSO** +9 (0,52) - Mise à la reproduction en 2014  
**2016 GIRLY D'OZEE**, (8 juin), f., bai -  
BSO +17 (0,38) BCC +8 (0,21) BDR +4 (0,25)  
par KANNAN (NL) (kwpn) - Calvados, S.C.E.A. ZIVELIA HORSE

**AQUILA TAME**

bai 2010 ÉLEVÉE DANS LA MANCHE -  
S.C.E.A. BROHIER DENIS  
par ALLEGRETO (sfa) et QUEBELLA TAME (sfa)  
par CARTHAGO (DE) (holst) et FINE BOUCHE (sfa)  
par LIEU DE RAMPAN (sfa)  
**ISO** 129 (16) **JSO** 5 **BSO** +18 (0,57) - Mise à la reproduction en 2014  
**2016 GITANE TAME**, (6 juillet), f., bai - BSO +16 (0,38)  
par CANTURO (DE) (holst) - Manche, S.C.E.A. BROHIER DENIS  
2017 Sans renseignement de UPSILON (aa)

**ARA**

alezan 2010 ÉLEVÉE DANS LA MANCHE - M. VINCENT LEROYER  
par QUARTZ DU CHANU (sfb) et QUINA (sfa) par ROBIN II Z (DE) (han)  
et KERMA D'OLBICHE (sfa) par VAS Y DONC LONGANE (sfa)  
Mise à la reproduction en 2014  
**2016 GAME OVER**, (27 avril), m., alezan - BSO +17 (0,24)  
par ULPIEN D'ELLE (sfa) - Manche, M. VINCENT LEROYER  
2017 Sans renseignement de CROC LULU D'AUBIGNY

**ARABELLA MAIL**

noipan 2010 ÉLEVÉE DANS L'ORNE -  
M. BERNARD PIERRE LE COURTOIS  
par QUITE EASY (DE) (holst) et EMBRYA MAIL (sfa)  
par DIGNE ESPOIR (sfa) et NIGHTY FONTAINE  
par DARK TIGER (US) (ps)  
**ISO** 112 (14) **BSO** +4 (0,53) - Mise à la reproduction en 2015  
**2016 GUESS WHAT DES BRUMES**, (21 janvier), f., bai -  
BSO +17 (0,30) par ORIENT EXPRESS (sfa) - Seine-Maritime,  
Mme CAMILLE CLAIR  
2017 Sans renseignement de SANDRO BOY (DE) (old)  
Sans renseignement de SANDRO BOY (DE) (old)

**ARCHE DU MONT**

bai f. 2010 ÉLEVÉE DANS LA MANCHE -  
M. PHILIPPE FRIGOT  
par L'ARC DE TRIOMPHE (DE) (old) et ORIFLAMME DE RAMPAN (sfa)  
par DOMINO DE MOYON (sfa) et GUITARE DE RAMPAN (sfa)  
par LIEU DE RAMPAN (sfa)  
**ISO** 104 (14) **BSO** +6 (0,54) - Mise à la reproduction en 2013  
**2016 GRACE DU MONT**, (20 mai), f., alezan - BSO +16 (0,28)  
par URANO DE CARTIGNY (sfa) - Manche,  
M. PHILIPPE FRIGOT  
2017 Sans renseignement de BALOU DU ROUET (DE) (old) et de  
MALITO DE REVE (BE) (sfa)

**ARCICA DE SEBITZ**

alezan 2010 ÉLEVÉE EN SAONE-ET-LOIRE -  
M. PATRICK HEINTZ  
par NERVOSO (sfa) et ARCICA DU MONTOIS (sfa)  
par LEOPARD DU CASTEL (sfa) et NOUVELLE MONTOISE (sfa)  
par DIGNE ESPOIR (sfa)  
**ISO** 117 (14) **BSO** +13 (0,49) - Mise à la reproduction en 2015  
**2016 GOSPODYN DE SEBITZ**, (25 avril), m., bai - BSO +12 (0,32)  
par QUINTERO (DE) (holst) - Bas-Rhin, M. PATRICK HEINTZ

**ARDENTE DE RIVERLAND**

bai f. 2010 ÉLEVÉE EN CHARENTE -  
S.C.E.A. RIVERLAND  
par JARNAC (sfa) et MAJESTE ARDENTE (sfa)  
par PAPILLON ROUGE (sfa) et UTILE ARDENTE (sfa)  
par GRAND VENEUR (sfa)  
Mise à la reproduction en 2012  
**2016 GALICE DE RIVERLAND**, (11 mai), f., bai - BSO +16 (0,31)  
par PRESIDENT (NL) (kwpn) - Charente, S.C.E.A. RIVERLAND

**ARGENCE MANCIAISE**

bai 2010 ÉLEVÉE DANS LA MANCHE -  
Dr. Vét. DENIS HUBERT  
par QUICK STAR (sfa) et LALIA MANCIAISE (sfa)  
par SCHERIF D'ELLE (sfa) et UVEE MANCIAISE (sfa) par URIEL (sfa)  
**BSO** +12 (0,40) - Mise à la reproduction en 2014  
**2016 GIULIA MANCIAISE**, (21 juin), f., al bru - BSO +16 (0,25)  
par KAPITOL D'ARGONNE (sfa) - Manche,  
Dr. Vét. DENIS HUBERT  
2017 Sans renseignement de VIGO CECE

**ARGENTE DES GREZ**

bai 2010 ÉLEVÉE DANS L'EURE -  
M. ROBERT FOISSEY  
par MYLORD CARTHAGO (sfa) et HABANERA DES GREZ (sfa)  
par LAUDANUM (ps) et ASTREE DES GREZ (sfa) par ELF III (sfa)  
**BSO** +16 (0,40) - Mise à la reproduction en 2014  
**2016 GUS DES GREZ**, (20 mai), m., noipan -  
BSO +20 (0,35) BCC +18 (0,24) BDR +1 (0,27)  
par KANNAN (NL) (kwpn) - Eure, M. ROBERT FOISSEY  
2017 Sans renseignement de SANDRO BOY (DE) (old)

**ARGENTINA D'ECAUSSINNES (BE)**

(sbs) bai 2006 -  
SBS numéro 0 - ECURIES D ECAUSSINNES  
par CAPITAL (DE) (holst) et KALISTE DE BACON (aa)  
par QUERCUS DU MAURY (aa) et PANAME (aa) par IAGO C (aa)  
**BSO** +9 (0,40) - Mise à la reproduction en 2015  
**2016 GRECO DE MAROCY**, (6 avril), m., bai - BSO +15 (0,25)  
par ANDIAMO SEMILLY - Nord,  
S.C.E.A. ECURIES DES 4 MUIDS  
2017 Sans renseignement de OGANO SITTE (BE) (sbs)

**ARIA (BE)**

(bwp) bai f. 2000 ÉLEVÉE EN BELGIQUE - BWP numéro 193663 -  
M. PAUL RAEYMAEKERS  
par SKIPPY II (sfa) et PARODIE (bwp) par VOLTAIRE (DE) (han)  
et LITTLE WODIT (bwp) par PRIMO DES BRUYERES (sfa)  
Mise à la reproduction en 2010  
**2016 GALAXY PARADISE**, (11 juillet), f., alezan - BSO +3 (0,37)  
par ROYAL FEU (sfa) - Pas-de-Calais, M. AURELIEN MENET

**ARIA MAJELO ROCHE**

noipan 2010  
ÉLEVÉE DANS LES YVELINES - Mme BETTY AIROLA  
par CLARENCE (DE) (holst) et BELDAM DES ESSARTS (sfa)  
par COUNT IVOR (US) (ps) et MADRILENE III (sfa) par VIDOC (aa)  
Mise à la reproduction en 2015  
**2016 GARKO MAJELO ROCHE**, (17 mai), m., bai - BSO +10 (0,31)  
par ARKO (DE) (old) - Yvelines, Mme BETTY AIROLA



2017 Sans renseignement de ARKO (DE) (old)

**ARIANA DE KERSER** gris 2010 ÉLEVÉE EN GIRONDE -  
Mme KERSTIN DREVET

par WINNINGMOOD VD ARENBERG (BE) (bwp)  
et ARIANE DU PRIEURE II (sfa) par PAPILLON ROUGE (sfa)  
et HAVANE (sfa) par BEAUSEJOUR (sfa)

**BSO** +14 (0,40) - Mise à la reproduction en 2015

**2016 GLORIANA DE KERSER**, (10 mars), f., al bru -  
BSO +19 (0,35) BCC +18 (0,22) BDR +3 (0,25)  
par KANNAN (NL) (kwpn) - Gironde, Mme KERSTIN DREVET

2017 Sans renseignement de KANNAN (NL) (kwpn)

**ARIANE DU BOCHARD** bai 2010 ÉLEVÉE DANS L'AIN -  
M. YVES DAMIANS

par EPSOM GESMERAY (sfa) et BETTY DU BOCHARD (sfa)  
par GRAND VENEUR (sfa) et IMEA (sfa) par BENZAU (sfa)

**BSO** +2 (0,52) - Mise à la reproduction en 2014

**2016 GRAZIOLA DU BOCHARD**, (12 mai), f., bai -  
BSO +13 (0,38) BCC +13 (0,23) BDR +2 (0,25)  
par KANNAN (NL) (kwpn) - Ain, M. YVES DAMIANS

2017 Sans renseignement de QUINTUS D'09 (BE) (bwp)

**ARIANE DU FENOIR** bai 2010 ÉLEVÉE DANS L'ALLIER -  
E.A.R.L. DOMAINE DU FENOIR

par HARDI DU MANOIR (sfa) et QANNABIS BLUE (sfa)  
par HOLD UP PREMIER (sfa) et EMOTION II (sfa) par JEROBOAB (sfa)  
Mise à la reproduction en 2014

**2016 GEVAUDAN DU FENOIR**, (3 avril), m., alezan - BSO +1 (0,22)  
par UBERGRAAF D (BE) (bwp) - Allier,  
E.A.R.L. DOMAINE DU FENOIR

**ARIEL SOURDINE** bai 2010 ÉLEVÉE DANS LA MANCHE -  
M. ABEL GUERIN

par ROCK'N ROLL SEMILLY (sfa) et KADINE SOURDINE (sfa)  
par ELF D'OR (sfa) et GAZELLE SOURDINE (sfa)  
par SUPER DE BOURRIERE (sfa)

Mise à la reproduction en 2015

**2016 GASPARD**, (4 mai), m., bai - BSO +20 (0,32)  
par OGRION DES CHAMPS (sfa) - Manche, M. ABEL GUERIN

**ARIELLA DE GREE** bai 2010 ÉLEVÉE EN LOIRE-ATLANTIQUE -  
M. MAURICE DESBOIS

par QUIDAM DE REVEL (sfa) et LOVE ME DE GREE (sfa)  
par CONTENDER (DE) (holst) et VIVE LA MARE (sfa)  
par IL CORSO (sfa)

**BSO** +2 (0,46) - Mise à la reproduction en 2015

**2016 GITANO DE GREE**, (8 octobre), m., bai f. - BSO +9 (0,36)  
par FLIPPER D'ELLE (sfa) - Loire-Atlantique,  
M. MAURICE DESBOIS

**ARLETTE DU MARAIS** bai 2010 ÉLEVÉE DANS LA MANCHE -  
M. THOMAS MESNIL

par DIAMANT DE SEMILLY (sfa) et FANNY DU MARAIS (sfa)  
par VESONTIO DU MESNIL (sfa) et USKARA DU MARAIS (sfa)  
par URIEL (sfa)

**ISO** 132 (16) **BSO** +20 (0,58) - Mise à la reproduction en 2014

**2016 GRANOLA DU MARAIS**, (14 août), f., bai f. -  
BSO +22 (0,39) BCC +17 (0,25) BDR +3 (0,28)  
par KANNAN (NL) (kwpn) - Manche, S.C.E.A. DU MARAIS

**ARMONIA LA SILLA (DE)** (holst) bai 1997 ÉLEVÉE EN ALLEMAGNE -  
HV numéro 210014297 - M. KONRAD SINN

par ACORD II (DE) (holst) et FINALE III (holst)  
par ZUENFTIGER (DE) (ps) et ZABOU II (holst) par REBEL Z (DE) (han)  
**ISO** 148 (08) **BSO** +16 (0,50) - Mise à la reproduction en 2008

2005 LUCERO LS (MX) (oes), m. - ISO 148 (13) JSO 6 BSO +22 (0,59)  
par DOLLAR DELA PIERRE (sfa) - Etalon

**2016 GALAXIA D'AUBIGNY**, (19 juillet), f., bai - BSO +20 (0,36)  
par OGRION DES CHAMPS (sfa) - Loire,  
Dr. Vét. PIERRE VALETTE

2017 Sans renseignement de QUINTERO (DE) (holst)

**ARNACQUINE DU MESNIL** bai 2010

ÉLEVÉE DANS LA MANCHE - M. JEAN-LUC LEBOURGEOIS

par QUARNAC DU MESNIL (sfa) et GIRANDOLE (sfa)  
par BILL DE BAUGY (sfa) et VALSERINE II (sfa) par CORRENT (sfa)  
**ISO** 138 (16) **JSO** 5 **BSO** +15 (0,53) - Mise à la reproduction en 2012

**2016 GIRANDOLE DU MESNIL**, (7 juillet), f., bai - BSO +18 (0,34)  
par VAGABOND DE LA POMME (BE) (sbs) - Manche,  
M. JEAN-LUC LEBOURGEOIS

2017 Sans renseignement de WINDOWS VH COSTERSVELD (BE)  
(bwp)

Sans renseignement de WINDOWS VH COSTERSVELD (BE)  
(bwp)

Sans renseignement de ANDAIN DU THALIE

Sans renseignement de ANDAIN DU THALIE

**ARNAQUE PHOLE** al bru 2010 ÉLEVÉE DANS LE PAS-DE-CALAIS -  
Mme MICHELE POITAU

par LAMM DE FETAN (sfa) et KLASSEPHOLE (sfa) par CAUCALIS (sfa)  
et ORPHEE DE LA COUR II (sfa) par AMOUR DU BOIS (sfa)

**ISO** 109 (15) **BSO** +17 (0,52) - Mise à la reproduction en 2015

**2016 GIVE ME PHOLE**, (10 mai), m., bai f. -  
BSO +18 (0,35) BDR +7 (0,21) par CONTENDRO (DE) (holst) -  
Pas-de-Calais, EQUIPHOLE

2017 Sans renseignement de QUARTZ DU CHANU (sfb)

**AROBASE D'AIROLLE** bai 2010 ÉLEVÉE EN ARDECHE -  
Mme FRANCINE VALLAT et M. FREDERIC VALLAT

par GRENAT DE GREZ (sfa) et CENDRE ROYALE (ps)  
par SUBOTICA (ps) et MYSTARA (IE) (ps) par DESERT STYLE (IE) (ps)  
Mise à la reproduction en 2013

**2016 GROOVE D'AIROLLE**, (25 mai), f., noipan - BSO +4 (0,31)  
par HERMES D'AUTHIEUX (ac) - Ardèche,  
M. FREDERIC VALLAT

2017 Sans renseignement de SANDRO BOY (DE) (old)

**AROSA (NL)** (kwpn) bai 2005 ÉLEVÉE AUX PAYS-BAS -  
KWPn numéro 502565 - M. J E KRAGT

par LUPICOR (NL) (kwpn) et ROYAL ROSA (kwpn)  
par DAMIRO B (NL) (kwpn) et KUROSIA (oes)  
par CONCORDE (NL) (kwpn)

**BSO** +8 (0,49) - Mise à la reproduction en 2015

**2016 GALIANA DES DIMES**, (8 juin), f., alezan - BSO +17 (0,35)  
par NERVOSO (sfa) - Seine-et-Marne, Mme MARIE DELANOUE

2017 Sans renseignement de KAPITOL D'ARGONNE (sfa)

**AROSA (ES)** (pre) gris 2000 ÉLEVÉE EN ESPAGNE -

ANCCÉ tome 22 numéro 2210853 - M. DEL MAR PALACIO ORTIZ  
par BERBERISCO II (pre) et LATOSA VII (pre) par DEVOTO III (pre)  
et BERLINA (pre) par PECHIL (pre)

Mise à la reproduction en 2011

**2016 GREYCE D'OSMONT**, (8 juillet), f., alezan  
par JADIS DE TOSCANE (sfa) - Maine-et-Loire,  
M. PATRICK OSMONT

2017 Sans renseignement de DON QUICHOT (BE) (bwp)

**ARTOLITA D Z (BE)** (z) bai 2002 ÉLEVÉE EN BELGIQUE -  
SBZ numéro 510702 - M. GERARDUS DEEN

par ARTOS (DE) (han) et OLITA (kwpn) par JACKSON (NL) (kwpn)  
et FULITA (NL) (kwpn) par RENVILLE (kwpn)

**ISO** 155 (12) **BSO** +11 (0,54) - Mise à la reproduction en 2014

**2016 GRANDGELO**, (1 juin), m., alezan  
par TANGELO VAN DE ZUUTHOEVE (BE) (bwp) -  
Côtes-d'Armor, M. BRUNO ROCUET

2017 Sans renseignement de UNTOUCHABLE (NL) (kwpn)

**AS YOU LIKE** bai 2010 ÉLEVÉE DANS LE CALVADOS -  
Mme HENRIETTE EVAIN

par CALVARO (DE) (holst) et REVE DE FEE (sfa)  
par HEARTBREAKER (NL) (kwpn) et KALIXIA (sfa)  
par CABDULA DU TILLARD (sfa)

**ISO** 106 (14) **BSO** +19 (0,49) - Mise à la reproduction en 2015

**2016 GAGELHOF**, (18 juin), m., bai - BSO +19 (0,27)  
par ULHAN DU TEMPLE - Calvados, Mme HENRIETTE EVAIN

**ASET D'OUILLY** gris 2010 ÉLEVÉE DANS LE CALVADOS -

Dr. Vét. ALEXANDRA LEBON et M. FRANÇOIS XAVIER LEBON  
par UGANO SITE (BE) (sbs) et OSIRIS D'OUILLY (sfa)  
par QUICK STAR (sfa) et ISIS D'OUILLY (sfa) par NARCOS II (sfa)

**ISO** 113 (16) **BSO** +19 (0,57) - Mise à la reproduction en 2014

**2016 GRAPHIT D'OUILLY**, (6 février), m., bai f. -  
BSO +12 (0,36) BDR +2 (0,20) par SILVIO (DE) (old) - Calvados,  
Dr. Vét. ALEXANDRA LEBON

**ASIA DE L'AUTROT** alezan 2010 ÉLEVÉE EN COTE-D'OR -

Mme STEPHANIE DAGAS

par QUAPRICE BOIMARGOT QUINCY (DE) (holst)  
et KABOTINE DE L'AUTROT (sfa) par VENEUR D'ETENCLIN (sfa)  
et OREOLE D'AURE (sfa) par ARTHY (sfa)

**ISO** 123 (15) **JSO** 5 **BSO** +13 (0,58) - Mise à la reproduction en 2015

**2016 GLASKOW DE L'AUTROT**, (21 juin), m., bai -  
BSO +16 (0,37) BDR +6 (0,23) par CONTENDRO (DE) (holst) -  
Côte-d'Or, Mme STEPHANIE DAGAS

2017 Sans renseignement de BALOU DU ROUET (DE) (old)

Sans renseignement de BALOU DU ROUET (DE) (old)

**ASPEE DES MURAILLES** bai 2010 ÉLEVÉE EN CHARENTE -  
S.C.E.A. DES MURAILLES et M. JEROME COUPRIE

par POOR BOY (DE) (rhdl) et JASPEE AR PARK (sfa)  
par ARPEGE PIERREVILLE (sfa) et SPONTANEE (sfa)  
par MUGUET DU MANOIR (sfa)

**BSO** +6 (0,40) - Mise à la reproduction en 2013



- 2016 GLORIA DES MURAILLES**, (25 avril), f., al crl - BSO +8 (0,34)  
par HELIOS DE LA COUR II (sfa) - Charente,  
S.C.E.A. DES MURAILLES, M. JEROME COUPRIE
- 2017 Sans renseignement de CANDY DE NANTUEL

**ASSANNE DE LA BAUCHE** alezan 2010

ÉLEVÉE EN LOIRE-ATLANTIQUE - S.A.R.L. LES ECURIES DU CLOS  
par IDEAL DE LA LOGE (sfa) et SANNE VD HELLE (BE) (bwp)  
par SIOUX DE BAUGY (sfa) et JENIFFER'T CARELSHOF (oes)  
par FURIOSO (BE) (han)  
**BSO** +6 (0,45) - Mise à la reproduction en 2015

- 2016 GOODLUCK DE LA BAUCHE**, (16 juin), m., alezan -  
BSO +10 (0,25) par UPSILON (aa) - Loire-Atlantique,  
S.A.R.L. LES ECURIES DU CLOS

**ASTAMANA** (ps) bai 2002 ÉLEVÉE DANS LE CALVADOS -  
Mme JACQUELINE ROYER

par ASTARABAD (US) (ps) et MANAKARA (ps)  
par LANCASTRIAN (IE) (ps) et FRIENDLY GODDESS (IE) (ps)  
par GREEN GOD (GB) (ps)  
Gagnant en Obstacles - Mise à la reproduction en 2015

- 2016 GINGER DE L'ERMITAGE**, (2 avril), f., alezan  
par TRESOR DE VIRTON (BE) (sfb) - Pas-de-Calais,  
E.A.R.L. HARAS DE L'ERMITAGE, Mile ALEXIA RIGAUT

**ASTINGS** bai 2010 ÉLEVÉE DANS LE CALVADOS -

M. JEAN-ROGER GUILLEMAN  
par LITSAM (sfa) et HO LA LA (sfa) par NARCOS II (sfa)  
et PERNELLE (sfa) par HOSPODAR (sfa)  
Mise à la reproduction en 2013

- 2014 EVER MALTO**, (15 juin), f., bai - BSO +8 (0,33)  
par CANTURO (DE) (holst) - Calvados,  
Mme NINON GUILLEMAN, M. JEAN-ROGER GUILLEMAN,  
M. DAVID CHARTIER

**ASTONE DE MARA** (aa) bai 2010 ÉLEVÉE EN CHARENTE -

Dr. JACQUES GABRIEL PETIT  
par CALVARO (DE) (holst) et LIANCE DE MARA (aa) par SIEGO (aa)  
et CREOLE DE MARA (aa) par PRINCE IG'OR (aa)  
**ISO** 108 (15) **BSO** +10 (0,50) - Mise à la reproduction en 2015

- 2016 GHIBLIE DE MARA**, (16 juin), f., bai f. -  
BSO +15 (0,35) BDR +6 (0,23) par CONTENDRO (DE) (holst) -  
Charente, Dr. JACQUES GABRIEL PETIT

**ASTUCE D'OBERCOURT** bai 2010

ÉLEVÉE DANS LE HAUT-RHIN - M. DOMINIQUE FROEHLI  
par QUITO DE BAUSSY (sfa) et RIVIERE D'OBERCOURT (sfb)  
par ELAN DE LA COUR (sfa) et CANDLE LIGHT (ps)  
par BEPONE (DE) (ps)  
Mise à la reproduction en 2014

- 2015 FARANIGHT D'OBERCOURT**, (25 avril), f., bai f. -  
BSO +11 (0,27) par QUPPYDAM DES HORTS (sfa) - Haut-Rhin,  
M. DOMINIQUE FROEHLI
- 2017 Sans renseignement de DIAMANT DE SEMILLY (sfa)

**ASTUCE D'ORVILLE** alezan 2010 ÉLEVÉE DANS LA SARTHE -

M. LAURENT MARIE  
par EASY BOY (sfa) et MEGANE DU SAUSSEY (sfa)  
par TU VIENS DORVAL (sfa) et DARLING DE ROLONDE (sfa)  
par LE PLANTERO (sfa)  
Mise à la reproduction en 2014

**2016 GUESS D'ORVILLE**, (15 mai), f., bai - BSO +15 (0,28)  
par MALITO DE REVE (BE) (sfa) - Sarthe, M. LAURENT MARIE

2017 Sans renseignement de SAM DU CHALLOIS (sfb)

**ASTUCE DU PAS** bai 2010 ÉLEVÉE DANS LA SOMME -

M. HENRI MOREAU et Mme MARIE-FRANCE MOREAU  
par HICKSTEAD (NL) (kwpn) et KETOURA DU PAS (sfa)  
par CONCORDE (NL) (kwpn) et VOLTIGE DU PAS (sfa) par ALME (sfa)  
Mise à la reproduction en 2014

- 2016 GHOST DES BRIMBELLES**, (10 avril), m., bai - BSO +15 (0,32)  
par WINDOWS VH COSTERSVELD (BE) (bwp) - Eure,  
HAR. DES BRIMBELLES

**ASTUCE KOADIG** bai 2010 ÉLEVÉE DANS LES DEUX-SEVRES -

M. EMMANUEL LE BOURDONNEC, Mme GAELLE LE BOURDONNEC et  
M. PIERRE FOLLENFANT  
par DOLLAR DELA PIERRE (sfa) et QANELLE DE MAI (sfa)  
par PAPILLON ROUGE (sfa) et VENDETTA DE JASSY (sfa)  
par PILUM (sfa)  
**BSO** +8 (0,44) - Mise à la reproduction en 2015

- 2016 GIN KAS KOADIG**, (22 avril), f., gris - BSO +11 (0,25)  
par UPSILON (aa) - Deux-Sèvres,  
M. EMMANUEL LE BOURDONNEC
- 2017 Sans renseignement de TOPINAMBOUR (NL) (kwpn)

**ATALY DU FOULQUOIS** bai 2010

ÉLEVÉE DANS LE PAS-DE-CALAIS - Mme JULIE LANGE  
par EPHEBE FOR EVER (sfa) et THALIE DE BREILLY (ps)  
par RAHOTEP (ps) et NATANIA (ps) par FORUM (ps)  
Mise à la reproduction en 2015

- 2016 GENESYS DE L'AUBE**, (19 juin), f., bai - BSO +1 (0,30)  
par LAGON DE L'ABBAYE (sfa) - Pas-de-Calais,  
Mme CHRISTINE KACZOR

**ATHENA DE CHARLOTTE** gris 2010 ÉLEVÉE DANS LA SARTHE -

M. HUBERT SENECHAL  
par LA ZARRAS (DE) (holst) et FERIA DE CHARLOTTE (dsa)  
par ORIENT ALLF (ar) et BETTY (per) par FONTAINEBLEAU (per)  
Mise à la reproduction en 2014

- 2016 GAIA DE CHARLOTTE**, (5 mai), f., gris  
par CATAPULT DU VENTEL (DE) (holst) - Sarthe,  
M. HUBERT SENECHAL

2017 Sans renseignement de CATAPULT DU VENTEL (DE) (holst)

**ATHENA DES FORETS** bai 2010 ÉLEVÉE DANS LA MANCHE -

M. FABRICE PARIS et M. GUY PARIS  
par UNTOUCHABLE M (NL) (kwpn)  
et MAY FLOWER DES FORETS (sfa) par EYKEN DES FONTENIS (sfa)  
et MAY FLOWER III (sfa) par URIEL (sfa)

- ISO** 108 (14) **BSO** +13 (0,54) - Mise à la reproduction en 2013
- 2014 ELMER DES FORETS**, (22 août), m., bai - BSO +16 (0,28)  
par CHACCO ROUGE (DE) (old) - Manche, M. FABRICE PARIS,  
E.A.R.L. KME ELEVAGE ET SPORTS  
Naissance déclarée (21 mai), f., bai BSO +14 (0,37)  
par CANTURO (DE) (holst) - Manche, M. FABRICE PARIS
- 2016 GALAXIE DES FORETS**, (3 mai), f., bai - BSO +13 (0,23)  
par TORNESCH (NL) (kwpn) - Manche, M. FABRICE PARIS
- 2017 Sans renseignement de CANDY DE NANTUEL

**ATHENA DU MAZES** bai 2010 ÉLEVÉE DANS LES VOSGES -

G.A.E.C. DU MAZES  
par CALYPSO D'HERBIERS (sfa) et SCYLLA DU MAZES (sfa)  
par DIAMANT DE SEMILLY (sfa) et GERALDA D'AUTHIEUX (sfa)  
par SURCOUF DE REVEL (sfa)  
Mise à la reproduction en 2012

- 2016 GALION DU MAZES**, (1 juin), m., bai par BAKI DU POMIEZ -  
Vosges, Mme JOCELYNE CUNY REVEILLE,  
G.A.E.C. DU MAZES

**ATHENA DU SEY** bai 2010 ÉLEVÉE DANS LA MANCHE -

M. MICHEL MARIE et Mme CATHERINE MARIE  
par LAMM DE FETAN (sfa) et OLYMPE DE CAVERIE (sfa)  
par SOCRATE DE CHIVRE (sfa) et GALANTE DE CAVERIE (sfa)  
par UNAU DU FONTENY (sfa)

- ISO** 140 (16) **JSO** 5 **BSO** +23 (0,58) - Mise à la reproduction en 2014
- 2015 FEROE DU SEY**, (26 juin), m., bai f. - BSO +21 (0,35)  
par VAGABOND DE LA POMME (BE) (sbs) - Manche,  
Mme CATHERINE MARIE, M. MICHEL MARIE
- 2016 GUAYAQUIL DU SEY**, (1 août), m., bai - BSO +24 (0,28)  
par ASCOT DES IFS - Manche, Mme CATHERINE MARIE,  
M. MICHEL MARIE

**ATHENA DU SOLEIL** bai 2010 ÉLEVÉE DANS LA NIEVRE -

Mme MARIANNE EICHENBERGER  
par DIAMANT DE SEMILLY (sfa) et CASSIANA (DE) (holst)  
par CASSINI I (DE) (holst) et CORELL B (holst)  
par COR DE LA BRYERE (sfa)  
Mise à la reproduction en 2013

- 2016 GALILEE DES BOIS**, (19 avril), f., bai - BSO +12 (0,24)  
par AMBRE D'ELINCOURT - Saône-et-Loire,  
Mme LORINE DELONGUY

**ATHENA TONTENANT** bai 2010 ÉLEVÉE EN COTE-D'OR -

G.A.E.C. DE LA FERME DE TONTENANT  
par QUILVARO DE LYR (sfa) et HERA DE CHEVANE (sfa)  
par TARZAN DE BEAULIEU (sfa) et SIRENE DU PASQUIER (sfa)  
par IGHTSHADE (sfa)

- ISO** 104 (14) **BSO** +5 (0,51) - Mise à la reproduction en 2015
- 2016 GAYA DE TONTENANT**, (1 mai), f., bai - BSO +6 (0,36)  
par QUINOTO BOIS MARGOT (sfb) - Côte-d'Or,  
G.A.E.C. DE LA FERME DE TONTENANT
- 2017 Sans renseignement de QUEBRACHO SEMILLY (sfa)

**ATILE OF COLORS (BE)** (bwp) alezan 2000 ÉLEVÉE EN BELGIQUE -

BWP numéro 193505 - M. MARIO VERBEKEN MERTENS  
par SABLE ROSE (sfa) et FUTILE ARDENTE (sfa) par LOU PIGUET (ps)  
et UTILE ARDENTE (sfa) par GRAND VENEUR (sfa)  
**ISO** 119 (14) **BSO** +8 (0,60) - Mise à la reproduction en 2015

2004 ENDLESS PLEASURE HORTA (BE) (bwp), m. -  
ISO 121 (10) BSO +15 (0,55) par FOR PLEASURE (DE) (han)

- 2016 GRANIT D'IVRAIE**, (7 mai), m., alezan -  
BSO +12 (0,40) BCC +3 (0,20)  
par DOLLAR DELA PIERRE (sfa) - Cantal,  
M. STEPHANE CHALIER
- 2017 Sans renseignement de NUMBER ONE D'ISO (sfa)

### ATILLA DE LAUME

al bru 2010 ÉLEVÉE DANS LA MANCHE -  
G.A.E.C. DE L'AUMERAIE

par JIVARO DU ROUET (sfa) et MARJOLAINE DE LAUME (sfa)  
par APACHE D'ADRIERS (sfa) et DRAGUEUSE DEMARLY (sfa)  
par JASMIN (sfa)

**ISO 133 (16) BSO +15 (0,55)** - Mise à la reproduction en 2015

- 2016 GENESIS DE LAUME**, (5 octobre), m., bai -  
BSO +20 (0,38) BCC +14 (0,23) BDR +1 (0,26)  
par KANNAN (NL) (kwpn) - Manche, M. DENIS MOREL
- GOSPEL DE LAUME**, (4 octobre), m., bai -  
BSO +20 (0,38) BCC +14 (0,23) BDR +1 (0,26)  
par KANNAN (NL) (kwpn) - Manche, M. DENIS MOREL
- 2017 Sans renseignement de KANNAN (NL) (kwpn)

### ATLANTA DE MAUGRE

bai 2010 ÉLEVÉE DANS LES ARDENNES -  
M. OLIVIER NORMAND

par FUSAIN DU DEFEY (aa) et APPIA DU SEIGNEUR (BE) (sbs)  
par OGANO SITE (BE) (sbs) et ROSEE DU SEIGNEUR (sbs)  
par RUBENS DU RI D'ASSE D'96 (BE) (bwp)

**ISO 133 (16) BSO +14 (0,56)** - Mise à la reproduction en 2012

- 2013 DRAKO DE MAUGRE**, (7 juin), m., alezan -  
BSO +20 (0,39) BCC +14 (0,24) BDR +2 (0,27)  
par KANNAN (NL) (kwpn) - Ardennes, M. NICOLAS NORMAND

### ATLETHIC GIRL

bai 2010 ÉLEVÉE DANS LE CALVADOS -  
S.C.A. LES BRUYERES

par QUITE EASY (DE) (holst) et PAMPA DU PLESSIS (sfa)  
par KANNAN (NL) (kwpn) et VENUS DU PLESSIS (sfa)  
par NARCOS II (sfa)

**ISO 127 (16) BSO +16 (0,56)** - Mise à la reproduction en 2012

- 2016 GIN TONIC DES PARTS**, (9 juillet), m., gris - BSO +18 (0,36)  
par PRESIDENT (NL) (kwpn) - Calvados,  
M. THOMAS DE CORNIERE, Mme MARINA DE CORNIERE

### ATOCHA GIRL

(ps) bai 2004 ÉLEVÉE DANS LE GERS - M. PIERRE AGUT

par LOUDEAC (US) (ps) et PAQUITALIA (ps) par GLAIEUL (US) (ps)  
et ROMILLA (ps) par PHARLY (ps)

Mise à la reproduction en 2015

- 2016 GALAXY DE LA MATHE**, (12 juin), m., bai par ON IRA (sfa) -  
Hautes-Pyrénées, Mlle CELINE CAPERET

### ATOMIK DORCHIVAL

bai 2010 ÉLEVÉE EN SAONE-ET-LOIRE -  
M. SEBASTIEN FONCK

par NERVOSO (sfa) et GAZELLE DU PERRON (sfa)  
par TU VIENS DORVAL (sfa) et ACOLADE DU VALLIER (sfa)  
par MATADOR DU BOIS (sfa)

Mise à la reproduction en 2013

- 2016 GOLDIVA DORCHIVAL**, (24 avril), f., bai f.  
par WHAT A QUICKSTAR R (NL) (kwpn) - Saône-et-Loire,  
M. SEBASTIEN FONCK

### ATOCHA VAN'T ZORGLIET (BE)

(bwp) al bru 2000

ÉLEVÉE EN BELGIQUE - BWP numéro 190982 - M. ANDRE BRAECKEVELT

par HEARTBREAKER (NL) (kwpn) et TRIDENTINA (bwp)  
par DARCO (BE) (bwp) et KAROLA (oes) par VOLTAIRE (DE) (han)

**ISO 120 (05) BSO +18 (0,67)** - Mise à la reproduction en 2007

- 2003 CAIRO DH Z (BE) (z), h. - ISO 137 (12) BSO +19 (0,57)  
par CENTO LANO (DE) (bawue)
- 2008 UGOBAK DES BALEINES (sfa), m. -  
ISO 144 (16) JSO 5 BSO +23 (0,74) BCC +10 (0,24) BDR +2  
(0,26) par DIAMANT DE SEMILLY (sfa) - Etalon  
USABEL DES BALEINES (sfa), f. -  
ISO 139 (14) JSO 6 BSO +23 (0,60) BCC +10 (0,23) BDR +2  
(0,26) par DIAMANT DE SEMILLY (sfa)
- 2010 APOLLON DES BALEINES, m. -  
ISO 137 (16) JSO 5 BSO +24 (0,58) par CLINTON (DE) (holst) -  
Etalon
- 2011 BACAROLE DES BALEINES, f. -  
ISO 123 (16) JSO 4 BSO +25 (0,56) BCC +10 (0,23) BDR +2  
(0,26) par DIAMANT DE SEMILLY (sfa)
- 2016 GATSBY DES BALEINES**, (12 mai), m., alezan -  
BSO +22 (0,41) BCC +15 (0,23) BDR +6 (0,26)  
par KANNAN (NL) (kwpn) - Meuse, E.A.R.L. DES BALEINES
- GIRLSTAR DES BALEINES**, (4 avril), f., bai  
par WHAT A QUICKSTAR R (NL) (kwpn) - Meuse,  
E.A.R.L. DES BALEINES
- GOLDWIN DES BALEINES**, (4 juin), f., alezan - BSO +18 (0,39)  
par VIGO D'ARSOUILLES (BE) (bwp) - Meuse,  
E.A.R.L. DES BALEINES
- 2017 Sans renseignement de CASALL (DE) (holst)  
Sans renseignement de CASALL (DE) (holst)  
Sans renseignement de CASALL (DE) (holst)

Sans renseignement de CARINJO (DE) (holst)  
Sans renseignement de CARINJO (DE) (holst)  
Sans renseignement de AIR JORDAN (DE) (old)  
Sans renseignement de AIR JORDAN (DE) (old)

### ATREVIDA LA SILLA (MX)

(cdm) bai 2000 ÉLEVÉE AU MEXIQUE -  
CCDM numéro 802

par ALCAMERA DE MOYON (sfa) et RENATA LA SILLA (kwpn)  
par RAMIRO (DE) (holst) et TANJA (kwpn) par PANTHEON (DE) (ps)

**ISO 131 (07) BSO +12 (0,61)** - Mise à la reproduction en 2004

- 2005 RACKHAM'JO (sfb), m. - ISO 164 (15) JSO 6 BSO +25 (0,63)  
par DIAMANT DE SEMILLY (sfa) - Etalon
- 2010 ALLEGRA JO, f. -  
ISO 144 (16) JSO 5 BSO +24 (0,58) BCC +9 (0,22)  
par DIAMANT DE SEMILLY (sfa)

- 2016 GALILEO JO**, (1 avril), m., alezan - BSO +16 (0,37)  
par PRESIDENT (NL) (kwpn) - Calvados,  
E.A.R.L. HARAS DE LA MORSANGLIERE
- GAME OVER JO**, (31 mai), m., bai - BSO +15 (0,29)  
par ARMITAGES BOY (DE) (old) - Calvados,  
E.A.R.L. HARAS DE LA MORSANGLIERE

2017 Sans renseignement de MONTENDER (NL) (kwpn)

### ATTA DES BRIMBELLES

bai 2010 ÉLEVÉE DANS L'EUROPE -  
HAR. DES BRIMBELLES

par SCENDIX (DE) (han) et GAZELLE DE BEAUVAL (sfa)  
par HENAUD (aa) et QUASSIA DE BEAUVAL (sfa)  
par BORIS DE VAUPTIN (sfa)

Mise à la reproduction en 2013

- 2016 GRIM LANDE**, (5 juin), m., bai - BSO +7 (0,25)  
par GRIM ST CLAIR - Manche, M. VINCENT RENAULT

### ATYKA DU BOURG

alezan 2010 ÉLEVÉE DANS LA MANCHE -  
Mme LUCIENNE BONTE

par QREDO DE PAULSTRA (sfa) et BAMBIA DU BOURG (sfa)  
par STARTER (sfa) et MIJORETTE (sfa) par VIN D'HONNEUR (sfa)

Mise à la reproduction en 2015

- 2016 GOLDFAX DES EDENES**, (9 avril), m., alezan -  
BSO +10 (0,37) BCC +6 (0,21) BDR +3 (0,26)  
par FOR PLEASURE (DE) (han) - Manche,  
Dr. Vét. YANNICK ROMBERY

2017 Sans renseignement de IOWA (NL) (kwpn)

### ATYSSE DE L'AUBREE

alezan 2010

ÉLEVÉE EN CHARENTE-MARITIME - M. LAURENT GATINEAU

par LAVILLON (sfa) et DIVA DE LYRE (sfa) par GRAND D'ESCLA (sfa)  
et PERLE FINE III (sfa) par DIABLEUR (sfa)

Mise à la reproduction en 2013

- 2016 GATINE DE L'AUBREE**, (20 mai), f., bai f. - BSO +12 (0,32)  
par CANTURO (DE) (holst) - Charente-Maritime,  
M. LAURENT GATINEAU

2017 Sans renseignement de CANTURO (DE) (holst)

### AUBADE DE LINE

baipie 2010 ÉLEVÉE DANS L'ALLIER -  
M. JOEL GEFFRAY

par ROCCOSSIFRED et DANSE DE LA BEIGE (aa)  
par LANCE PIERRE (aa) et HABANERA (aa)  
par COQ DE BRUYERE (\*aa\*)

Mise à la reproduction en 2015

- 2016 GIRLY LADY D'LNYSY**, (20 mars), f., alezan - BSO +11 (0,28)  
par QUICKLY DE KREISKER (sfa) - Loire-Atlantique,  
Mme HELENE COURCEL

2017 Sans renseignement de LAUTERBACH (DE) (old)  
Sans renseignement de LAUTERBACH (DE) (old)

### AUBADE DE PIA

bai 2010

ÉLEVÉE DANS LES PYRENEES-ORIENTALES - Mme NICOLE DURAND

par LAUTERBACH (DE) (old) et DAKOTA DU CREST (sfa)  
par PRESTIGE DE MOENS (sfa) et TIRELIRE DU LYS (sfa)  
par PRINCE IG'OR (aa)

**BSO +9 (0,40)** - Mise à la reproduction en 2015

- 2016 GENIE STAR DE PIA**, (15 juin), f., bai - BSO +18 (0,34)  
par ROCK'N ROLL SEMILLY (sfa) - Pyrénées-Orientales,  
Mme NICOLE DURAND

2017 Sans renseignement de ANDIAMO SEMILLY

### AUBADE DE TALMA

bai 2010 ÉLEVÉE DANS LES ARDENNES -

Dr. Vét. MICHEL GUIOT

par NABAB DE REVE (BE) (sbs) et JOYEUSE (sfa)  
par QREDO DE PAULSTRA (sfa) et MIDINETTE DEUX (sfa)  
par ELF III (sfa)

**BSO +4 (0,53)** - Mise à la reproduction en 2013

- 2015 FERIA DE TALMA**, (1 mars), f., bai - BSO +12 (0,28)  
par KAPITOL D'ARGONNE (sfa) - Ardennes,  
Dr. Vét. MICHEL GUIOT

2017 Sans renseignement de FOR PLEASURE (DE) (han)  
Sans renseignement de FOR PLEASURE (DE) (han)

**AUDACE DE LONGUEAIE** bai 2010 ÉLEVÉE DANS L'YONNE -  
M. OLIVIER GUIBLAIN  
par QUINOTO BOIS MARGOT (sfb) et BLUEBELL DU FENAUD (sfa)  
par FARCEUR (sfa) et JAVA DE MALROY (sfa) par QUELQU'UN (sfa)  
**ISO** 108 (14) **BSO** +2 (0,56) - Mise à la reproduction en 2015  
**2016** **GABLOU DE LONGUEAIE**, (30 juin), m., alezan -  
BSO +12 (0,29) par QUARTZ ROUGE (sfa) - Yonne,  
M. OLIVIER GUIBLAIN

**AUDIE DE L'ABBAYE** bai 2010 ÉLEVÉE DANS LA MANCHE -  
M. FREDERIC LECONTE  
par PANAMA TAME (sfa) et QUIDIAME DE L'ABBAYE (sfa)  
par DIAMANT DE SEMILLY (sfa) et BERCEUSE (sfa)  
par IRIS LANDAI (sfa)  
**ISO** 105 (15) **BSO** +15 (0,49) - Mise à la reproduction en 2015  
**2016** **GUINNESS DE L'ABBAYE**, (15 juin), m., bai f.  
par TORNESCH (NL) (kwpn) - Manche,  
M. FREDERIC LECONTE  
2017 Sans renseignement de VALMY DE LA LANDE

**AUDREY DES FORETS** bai 2010 ÉLEVÉE DANS LA MANCHE -  
M. FABRICE PARIS et M. GUY PARIS  
par CROWN Z (BE) (z) et LICORNE DES FORETS (sfa)  
par VOLTAIRE (DE) (han) et EKAS DES FORETS (sfa)  
par LE TOT DE SEMILLY (sfa)  
**BSO** +19 (0,43) - Mise à la reproduction en 2012  
**2013** **DORIS DES FORETS**, (20 mai), f., bai - BSO +16 (0,33)  
par VERDI (NL) (kwpn) - Manche, M. FABRICE PARIS

**AUPALINE DU REVERSEY** bai 2010  
ÉLEVÉE EN SAONE-ET-LOIRE - M. DIDIER BOUJON  
par LANDO (DK) (dwb) et RADIEUSE DU REVERSEY (sfa)  
par MR BLUE (NL) (kwpn) et GLORIA DES ISLES (sfa)  
par QUAT'SOUS (sfa)  
Mise à la reproduction en 2013  
**2016** **GRANIT DU REVERSEY**, (30 avril), m., bai - BSO +15 (0,33)  
par NEWTON DE KREISKER (sfa) - Saône-et-Loire,  
G.A.E.C. DU REVERSEY  
2017 Sans renseignement de KANNAN (NL) (kwpn) et de PRESI-  
DENT (NL) (kwpn)

**AURORE DE B'NEVILLE** bai 2010 ÉLEVÉE DANS LA MANCHE -  
M. JEAN-BAPTISTE THIEBOT  
par KASHMIR VAN'T SCHUTTERSCHO (BE) (sbs)  
et NOUBA DE B'NEVILLE (sfa) par APACHE D'ADRIERS (sfa)  
et ECUME DE B'NEVILLE (sfa) par ROSIRE (sfa)  
**BSO** +14 (0,40) - Mise à la reproduction en 2015  
**2016** **GRAFFITI DE B'NEVILLE**, (22 avril), m., isabel  
par DANDY DU PLAPE (sfa) - Manche,  
M. JEAN-BAPTISTE THIEBOT

**AURORE DU VALON** bai 2010 ÉLEVÉE DANS LA MANCHE -  
M. JEAN-PIERRE HERPIN  
par KHEOPS ST LOIS (sfa) et DIANE DU VALON (sfa)  
par ORGUEIL DU DONJON (sfa) et QUOOL (sfa) par LAUDANUM (ps)  
**ISO** 110 (14) **BSO** +10 (0,50) - Mise à la reproduction en 2015  
**2016** **GOODGIRL DE THEVE**, (10 avril), f., bai  
par TYCOON D'ARGENCES (sfa) - Somme,  
M. PASCAL MALVAL  
2017 Sans renseignement de BACCHUS ST LOIS

**AVANE DU PAINBENIT** alezan 2010 ÉLEVÉE EN SAONE-ET-LOIRE -  
M. GILLES MEUNIER  
par QUAPRICE BOIMARGOT QUINCY (DE) (holst)  
et LIBELLULE DE THURIN (sfa) par ARPEGE PIERREVILLE (sfa)  
et OLYMPE DE THURIN (sfa) par NANKIN (sfa)  
Mise à la reproduction en 2013  
**2016** **GANDHY PAINBENIT**, (22 mai), m., alezan - BSO +15 (0,25)  
par TODT UN PRINCE (sfa) - Saône-et-Loire,  
M. GILLES MEUNIER  
2017 Sans renseignement de DIAMANT DE SEMILLY (sfa)

**AVENTURE DE GRAVELOTTE (BE)** (bwp) bai 2000  
ÉLEVÉE EN BELGIQUE - BWP numéro 193865 - M. HUBERT SKA  
par QUORUM DE LAUBRY (bwp)  
et FILIE DE LA FERME ROSE (BE) (bwp)  
par PICASSO DE LAUZELLE (bwp)  
et SIBELLE DE LA FERME ROSE (bwp) par GOLDFALK (han)  
**BSO** +1 (0,57) - Mise à la reproduction en 2002  
2003 PRADO DE GRAVELOTTE (cs), h. -  
ISO 134 (14) JSO 4 BSO +7 (0,57) par ESCURO (DE) (han)  
2004 QUIGALI DE GRAVELOTTE (cs), f. -  
ISO 131 (14) BSO +11 (0,58)  
par THUNDER VAN DE ZUUTHOEVE (BE) (bwp)  
2005 RIME DE GRAVELOTTE, f. - ISO 136 (12) JSO 5 BSO +15 (0,61)  
par EUROCOMMERCE BERLIN (DE) (holst)

2008 UPTON DE GRAVELOTTE, h. - ISO 148 (16) BSO +17 (0,58)  
par EUROCOMMERCE BERLIN (DE) (holst)  
**2016** **GALICE GRAVELOTTE**, (23 mai), f., bai  
par CANTURANO (DE) (holst) - Essonne,  
Mme CLAIRE BRESSON

**AWAI DES FLAGUES** bai 2010 ÉLEVÉE DANS LE CALVADOS -  
M. FREDERIC LAVOINNE  
par QUARNAC DU MESNIL (sfa) et PENNY LANE FOR EVER (sfa)  
par QUIDAM DE REVEL (sfa) et FOR EVER GEISHA (sfa)  
par GALOUBET A (sfa)  
**BSO** +9 (0,46) - Mise à la reproduction en 2013  
**2016** **GALILEE DES FLAGUES**, (9 avril), f., bai - BSO +13 (0,33)  
par CONSUL DL VIE Z (BE) (z) - Calvados,  
M. FREDERIC LAVOINNE  
2017 Sans renseignement de VLEUT (NL) (kwpn)

**AWENTA** al bru 2010 ÉLEVÉE DANS L'EUROPE - Mme ANNIE FOURNIER et  
M. JEAN-LUC HENRY  
par OGANO SITTE (BE) (sbs) et NOISETTE DE BALME (sfa)  
par PALESTRO II (sfa) et DARLINE IV (sfa) par SAPHIR D'ELLE (sfa)  
**BSO** +16 (0,51) - Mise à la reproduction en 2015 - Morte en 2015  
**2016** **GABY MY BABY**, (24 juin), f., bai - BSO +19 (0,31)  
par ACTION BREAKER (BE) (bwp) - Eure,  
Mme ANNIE FOURNIER  
**GATSBY LE MAGNIFIC**, (18 juin), m., bai - BSO +19 (0,31)  
par ACTION BREAKER (BE) (bwp) - Eure,  
Mme ANNIE FOURNIER

**AZALEE DE LAYE** bai 2010 ÉLEVÉE DANS LA MANCHE -  
M. GILLES LAVENU  
par READY BOY DES FORETS (sfa) et OPALE DE LAYE (sfa)  
par DUC DE LA COUR II (sfa) et TONKA DES PIPETS (sfa)  
par MUGUET DU MANOIR (sfa)  
**BSO** +3 (0,48) - Mise à la reproduction en 2015  
**2016** **GABELOU DE LAYE**, (16 avril), m., alezan - BSO +14 (0,26)  
par BALKO D'ELLE - Manche, M. GILLES LAVENU  
2017 Sans renseignement de LUIGI D'AMAURY (sfa)

**AZUR D'EAU GRENOU** alezan 2010 ÉLEVÉE DANS LA MANCHE -  
Mme GERMAINE DUREL  
par QUAPRICE BOIMARGOT QUINCY (DE) (holst)  
et HARLEY D'EAU GRENOU (sfa) par FLORISSANT (sfa)  
et DIANE DE RIOILLERIE (sfa) par GUILLAUME TELL (sfa)  
**ISO** 109 (15) **BSO** +9 (0,54) - Mise à la reproduction en 2015  
**2016** **GIULIO DE NEVEZTELL**, (18 juillet), m., alezan -  
BSO +19 (0,37) par ROCK'N ROLL SEMILLY (sfa) -  
Ille-et-Vilaine, S.A.R.L. LES ECURIES DE NEVEZTELL

**AZZURA DE LAURE** al bru 2010  
ÉLEVÉE DANS LE LOT-ET-GARONNE - Mme MAUD BRIAUD  
par CALVARO (DE) (holst) et QOSTAZZURA (sfa)  
par DIAMANT DE SEMILLY (sfa) et AWAY PIERREVILLE (sfa)  
par ALME (sfa)  
**BSO** +21 (0,40) - Mise à la reproduction en 2015  
**2016** **GREY DE LAURE**, (10 avril), m., alezan - BSO +20 (0,25)  
par TODT UN PRINCE (sfa) - Lot-et-Garonne,  
Mme LAURENE MILLET, Mme MAUD MARIE

**BABELLE KERVEC** noir 2011 ÉLEVÉE DANS LES COTES D'ARMOR -  
M. ROGER HUON  
par QUAPRICE BOIMARGOT QUINCY (DE) (holst)  
et RATINA KERVEC (sfb) par DIAMANT DE SEMILLY (sfa)  
et BA BELLE VAN'T ROOSAKKER (BE) (bwp)  
par KANNAN (NL) (kwpn)  
**ISO** 105 (16) **BSO** +19 (0,55) - Mise à la reproduction en 2013  
**2016** **GAZELE KERVEC**, (22 février), f., gris  
par WINDOWS VH COSTERSVELD (BE) (bwp) - Côtes-d'Armor,  
M. ROGER HUON  
2017 Sans renseignement de CANDY DE NANTUEL  
Sans renseignement de CANDY DE NANTUEL

**BABIOLE DE BONJAC** baipie 2011 ÉLEVÉE DANS LES VOSGES -  
Mme BRIGITTE LAURENT  
par ROSSIGNOL GRAVERIE (sfa) et BABINNE (sfa)  
par ARAMIS DU PAON (aa) et PIERRETTE III (sfb) par HYLENE (sfa)  
Mise à la reproduction en 2014  
**2016** **GRIOTTE DE BONJAC**, (31 juillet), f., alezan  
par JOYAU DE RAMPAN (sfa) - Vosges,  
Mme BRIGITTE LAURENT  
2017 Sans renseignement de JOYAU DE RAMPAN (sfa)

**BABIOLE DES FORETS** bai 2011 ÉLEVÉE DANS LA MANCHE -  
M. FABRICE PARIS et M. GUY PARIS  
par UNTOUCHABLE M (NL) (kwpn) et QUANELLE DES FORETS (sfa)  
par KANNAN (NL) (kwpn) et JUNTE DES FORETS (sfa)  
par SUPER DE BOURRIERE (sfa)  
**ISO** 106 (15) **BSO** +16 (0,50) - Mise à la reproduction en 2015



**2016 GUNGA DES FORETS**, (8 mai), f., gris - BSO +19 (0,34)  
par PRESIDENT (NL) (kwpn) - Manche, M. FABRICE PARIS

**BABOUCSKA DE HUS** bai 2011 ÉLEVÉE EN LOIRE-ATLANTIQUE -  
S.A.R.L. HARAS DE HUS

par LEVISTAN (DE) (han) et CONTARA (DE) (meckl)  
par CONTENDER (DE) (holst) et GODAHRA II (meckl)  
par GODAVARI (DE) (ps)

**BSO** +2 (0,45) - Mise à la reproduction en 2014

**2016 GUERLAIN DE HUS**, (19 mai), f., bai -  
BSO +13 (0,36) BCC +13 (0,21) BDR +9 (0,24)  
par KANNAN (NL) (kwpn) - Loire-Atlantique,  
S.A.R.L. HARAS DE HUS

2017 Sans renseignement de VAGABOND DE LA POMME (BE) (sbs)  
Sans renseignement de VAGABOND DE LA POMME (BE) (sbs)  
Sans renseignement de BALOUBET DU ROUET (sfa)  
Sans renseignement de BALOUBET DU ROUET (sfa)  
Sans renseignement de ELDORADO DE HUS (NL) (kwpn)  
Sans renseignement de ELDORADO DE HUS (NL) (kwpn)  
Sans renseignement de ELDORADO DE HUS (NL) (kwpn)

**BABYLON DE LA ROSE** alezan 2011 ÉLEVÉE DANS LA MANCHE -  
Mme CAROLE ARTUR JACKSON

par OPEN UP SEMILLY (sfa) et REINE D'OLBICHE (sfa)  
par CABDULA DU TILLARD (sfa) et MISS D'OLBICHE (sfa)  
par DOLLAR DU MURIER (sfa)

Mise à la reproduction en 2015

**2016 GRACIEUSE GIRL ROSE**, (14 mai), f., bai - BSO +11 (0,32)  
par MIAMI DE SEMILLY (sfa) - Manche,  
Mme CAROLE ARTUR JACKSON

2017 Sans renseignement de ARTISTE DE L'ABBAYE

**BABYLONE DU GRANIT** bai 2011 ÉLEVÉE DANS LE RHONE -  
M. PATRICE BERAUDIAT et M. JORDANE BERAUDIAT

par NERVOSO (sfa) et JADE DE PONTLIERE (sfa)  
par ALLEGRETO (sfa) et ASTUCE DU BANNEY (sfa)  
par QUAT'SOUS (sfa)

Mise à la reproduction en 2014

**2016 GAIA PAVIERE**, (27 août), f., bai f. - BSO +17 (0,30)  
par VAGABOND DE LA POMME (BE) (sbs) - Rhône,  
M. PATRICE BERAUDIAT

2017 Sans renseignement de CONTENDRO (DE) (holst)

**BABYLOU DE FONDCOMBE** bai 2011 ÉLEVÉE DANS L'AIN -  
Dr. Vét. PHILIPPE PREVOST

par TOTILAS (NL) (kwpn) et QUIRIA D'ORION (sfa)  
par CALVARO (DE) (holst) et BAHIA D'ORION (sfa)  
par GRAND VENEUR (sfa)

**IDR** 111 (16) **BDR** +16 (0,46) - Mise à la reproduction en 2013

**2016 GALADRIEL FONDCOMBE**, (17 mai), f., al fon  
par BELISSIMO M (DE) (rhd) - Ain,  
Dr. Vét. PHILIPPE PREVOST

**BACARA HOY** alezan 2011 ÉLEVÉE EN COTE-D'OR -  
M. FRANCOIS LEVY

par TENSON VAN HET LINDENHOF (BE) (bwp)  
et IFIE DE MONTSEC (sfa) par IF DE MERZE  
et ETOILE DU CHATEAU (sfa) par LE TOT DE SEMILLY (sfa)

Mise à la reproduction en 2015

**2016 GALVANO HOY**, (5 juin), m., alezan - BSO +15 (0,31)  
par LEJANO (DE) (holst) - Côte-d'Or, M. FRANCOIS LEVY

**BACCARA DE KERGLENN** gris 2011  
ÉLEVÉE DANS LE FINISTÈRE - E.A.R.L. ALAIN RICHARD  
par CASSINI II (DE) (holst) et SHANA DE KERGLENN (sfa)  
par DIAMANT DE SEMILLY (sfa) et JUMPY DE KREISKER (sfa)  
par QUITO DE BAUSSY (sfa)

**BSO** +21 (0,41) - Mise à la reproduction en 2013

**2014 ENSOR DE KERGLENN**, (6 juillet), m., bai -  
BSO +23 (0,35) BCC +14 (0,22) par MYLORD CARTHAGO (sfa) -  
Finistère, E.A.R.L. ALAIN RICHARD

**2015 FAUSTINE DE KERGLENN**, (28 avril), f., gris - BSO +23 (0,35)  
par MYLORD CARTHAGO (sfa) - Finistère,  
E.A.R.L. ALAIN RICHARD

**2016 GALINEA DE KERGLENN**, (18 avril), f., gris  
par WINDOWS VH COSTERSVELD (BE) (bwp) - Finistère,  
E.A.R.L. ALAIN RICHARD

2017 Sans renseignement de BALOU DU ROUET (DE) (old)

**BACCARA DES CABANES** bai 2011  
ÉLEVÉE DANS LES DEUX-SEVRES - M. JEAN-FRANCOIS COURSAUD  
par DIAMANT DE SEMILLY (sfa) et GWENOLA FONTAINES (sfa)  
par RAMIRO (DE) (holst) et DARLENE DE BAUGY (sfa)  
par QREDO DE PAULSTRA (sfa)  
Mise à la reproduction en 2013

**2016 GALA DES CABANES**, (29 avril), f., bai -  
BSO +21 (0,34) BDR +3 (0,22)  
par BALOUBET DU ROUET (sfa) - Deux-Sèvres,  
M. JEAN-FRANCOIS COURSAUD

2017 Sans renseignement de DRAGON DANCER (GB) (ps)

**BACCARA DES COTIS** bai 2011 ÉLEVÉE DANS LA MANCHE -  
M. RUDY COCK et Mme CHRISTINE COCK-LEVA

par READY BOY DES FORETS (sfa) et KENYA DE LA WANTZ (sfa)  
par TROPHEE DU ROZEL (sfa) et VETILLE DU PLESSIS (sfa)  
par MICKO PLATIERE (sfa)

**ISO** 115 (16) **BSO** +16 (0,48) - Mise à la reproduction en 2015

**2016 GRIOTTE DU BIDOU**, (10 mai), f., alezan - BSO +21 (0,27)  
par URANO DE CARTIGNY (sfa) - Calvados,  
M. CHARLES HUBERT BLIN

**BACCARA DU FIGUIER** alezan 2011 ÉLEVÉE EN VENDEE -  
M. THIERRY FRUCHET

par CALVARO (DE) (holst) et POMONE DU FIGUIER (aa)  
par RYON D'ANZEX (aa) et KACIA DE LA CHATRE (aa)  
par JALIENNY (aa)

Mise à la reproduction en 2014

**2016 GITANE DU FIGUIER**, (10 février), f., alzel - BSO +16 (0,31)  
par PRESIDENT (NL) (kwpn) - Vendée, M. THIERRY FRUCHET

2017 Sans renseignement de QUAPRICE FOR EVER (sfa)

**BACCARAT D'AUSTRAL** alezan 2011 ÉLEVÉE DANS LA MANCHE -  
S.C.E.A. HARAS D'AUSTRAL

par BALOUBET DU ROUET (sfa) et IDEM II (sfa)  
par VOLTIGEUR DU BOIS (sfa) et JEHOLE (sfa) par PHAIUS (IE) (ps)  
Mise à la reproduction en 2014

**2016 GRAPPA D'AUSTRAL**, (4 avril), f., bai - BSO +10 (0,34)  
par ORLANDO (BE) (bwp) - Manche,  
S.C.E.A. HARAS D'AUSTRAL

2017 Sans renseignement de UNIK D'ICK (sfb)

**BACKSTAGE D'ALK** bai 2011 ÉLEVÉE DANS LE LOIRET -  
Mme CHRISTELLE CNUUDE

par ARGENTINUS (DE) (han) et CYCLADE DU QUESNOY (sfa)  
par GRAND D'ESCLA (sfa) et LAIS DE THURIN (sfa)  
par TIGRE ROUGE (sfa)

**ISO** 108 (16) **BSO** +7 (0,55) - Mise à la reproduction en 2015

**2016 GAMEBACK D'ALK**, (3 juillet), f., bai f. - BSO +10 (0,25)  
par CHECKDAM DU GIVRE - Loiret,  
Mme CHRISTELLE CNUUDE

**GMADNESS D' ALK**, (5 juin), f., bai f. -  
BSO +18 (0,38) BCC +6 (0,22) BDR +1 (0,27)  
par DIAMANT DE SEMILLY (sfa) - Loiret,  
Mme CHRISTELLE CNUUDE

**BADAME** bai 2011 ÉLEVÉE DANS L'OISE - Mlle SONIA FINQUEL

par DIAMANT DE SEMILLY (sfa) et MISTRIA DES DAMES (BE) (sfa)  
par BALOUBET DU ROUET (sfa) et IVOIRE DU ROC (sfa)  
par HURLEVENT (sfa)

Mise à la reproduction en 2015

**2016 GE PAPAYE VILLERS**, (21 mai), f., noipan - BSO +20 (0,25)  
par VOYAGEUR OF LULU - Oise, S.N.C. HARAS DE VILLERS

**BADIANE DU THEILLET** bai 2011 ÉLEVÉE DANS LA SARTHE -  
E.A.R.L. SABRAS

par EASY BOY (sfa) et PASSOA DU THEILLET (sfa)  
par OBERON DU MOULIN et LAMIE DU THEILLET (sfa)  
par DIAMANT DE SEMILLY (sfa)

Mise à la reproduction en 2015

**2016 GENET IXE**, (8 juin), f., bai - BSO +14 (0,31) BDR +7 (0,23)  
par CONTENDRO (DE) (holst) - Ardennes,  
M. FREDERIC LEFEBVRE

2017 Sans renseignement de CONTENDRO (DE) (holst)

**BADINE DU VAL** bai 2011 ÉLEVÉE DANS LA MANCHE -  
M. ALAIN DE FOLLEVILLE et Mlle MONIQUE DE FOLLEVILLE

par KANNAN (NL) (kwpn) et MISSION (sfa) par SI TU VIENS (sfa)  
et ULTRAMONDAINE (sfa) par ODIN DE LA CENSE (sfa)

Mise à la reproduction en 2014

**2016 GRANIT DU VAL**, (20 mai), m., bai - BSO +17 (0,31)  
par WINDOWS VH COSTERSVELD (BE) (bwp) - Manche,  
M. ALAIN DE FOLLEVILLE

2017 Sans renseignement de WINDOWS VH COSTERSVELD (BE)  
(bwp)

**BAGATTELLE ARDENTE** al bru 2011 ÉLEVÉE DANS LA MANCHE -  
M. PIERRE LEPELLEY et Mme PAULETTE LEPELLEY

par MESSIRE ARDENT (sfa) et UTILE ARDENTE (sfa)  
par GRAND VENEUR (sfa) et EUREKA (sfa) par RED STAR II (ps)

**ISO** 129 (16) **BSO** +16 (0,53) - Mise à la reproduction en 2013

**2016 GENATI MANCIAIS**, (20 juin), m., noipan -  
BSO +18 (0,36) BDR +6 (0,21) par CONTENDRO (DE) (holst) -  
Manche, Dr. Vét. DENIS HUBERT



2017 Sans renseignement de CANTURANO (DE) (holst)  
 Sans renseignement de CANTURANO (DE) (holst)  
 Sans renseignement de CONTENDRO (DE) (holst)  
 Sans renseignement de CONTENDRO (DE) (holst)  
 Sans renseignement de MYLORD CARTHAGO (sfa)  
 Sans renseignement de MYLORD CARTHAGO (sfa)

### BAGATELLE DE LA BOTTE alezan 2011

ÉLEVÉE DANS LA MANCHE - M. PHILIPPE LEMAÎTRE et  
 Mme EDITH LEMAÎTRE  
 par ALLEGRETO (sfa) et NALA DE LA BOTTE (sfa)  
 par ARPEGE PIERREVILLE (sfa) et GELINOTE DU BOURG (sfa)  
 par PALESTRO II (sfa)

**BSO** +12 (0,40) - Mise à la reproduction en 2015  
**2016 GOLDEN BOY ALBALIA**, (16 avril), m., bai -  
 BSO +16 (0,32) BDR +5 (0,23) par CONTENDRO (DE) (holst) -  
 Seine-Maritime, Mme MARION ROUJOLLE  
 2017 Sans renseignement de CONTENDRO (DE) (holst)

### BAGATELLE DE STE HERMELLE (BE () p) alezan 2001

ÉLEVÉE ) - BWP numéro 201073 - ELEVAGE DE STE HERMELLE  
 par DUC DE LA LANDE II (sfa) et ORGIE DE STE HERMELLE (sbs)  
 par BILLY DU LYS (sfa) et DIORLA DE L'HOMÉLET (sbs)  
 par NARCOS II (sfa)

**ISO** 125 (09) **BSO** +8 (0,56) - Mise à la reproduction en 2011  
**2016 GRIMM DE NOYERS**, (1 mai), m., alezan - BSO +14 (0,29)  
 par QUARTZ DE LA BAR (sfa) - Ardennes,  
 Mme MARIE-ANGE MALVY  
 2017 Sans renseignement de AIRBORNE MONTECILLO (US) (fsf)

### BAGATELLE DE VAINS alezan 2011 ÉLEVÉE DANS LA MANCHE - S.C.E.A. HARAS DU FOUGERAY

par TINKA'S BOY (NL) (kwpn) et ROMANTIQUE DE VAINS (sfa)  
 par ROBIN II Z (DE) (han) et AURORE DE BALME (sfa)  
 par NARCOS II (sfa)

Mise à la reproduction en 2015  
**2016 GALIPETTE DE VAINS**, (4 mai), f., bai  
 par CONTENDRO (DE) (holst) - Manche, M. CHRISTIAN BIHL  
 2017 Sans renseignement de COMME IL FAUT (DE) (westf)

### BAGHERA DE LA PROZ bai 2011 ÉLEVÉE EN HAUTE-SAONE - M. MICHAEL BLANC et M. ARMAND BLANC

par QUALITY TOUCH (DE) (old) et KISS COOL DE LA PROZ (sfa)  
 par QUAT'SOUS (sfa) et SANGRIA GERBAUX (sfa) par IF DE MERZE  
 Mise à la reproduction en 2015

**2016 GRACE SHANDRANI**, (17 juin), f., bai - BSO +15 (0,23)  
 par BACCHUS ST LOIS - Haute-Saône, E.A.R.L. DES PRAIRIES

### BAGHERRA DES FLAGUES bai 2011

ÉLEVÉE DANS LE CALVADOS - M. FREDERIC LAVOINNE  
 par OK DU ROZEL (sfa) et QONSTANCE DU PLESSIS (sfa)  
 par EPHEBE FOR EVER (sfa) et ULANE DU PLESSIS (sfa)  
 par NARCOS II (sfa)

Mise à la reproduction en 2015  
**2016 GULLIVER DES FLAGUES**, (15 avril), m., bai f. -  
 BSO +14 (0,31) par NARTAGO (sfa) - Calvados,  
 M. FREDERIC LAVOINNE  
 2017 Sans renseignement de HERALD (DE) (holst)

### BAHIA DE KERGLENN bai 2011 ÉLEVÉE DANS LE FINISTÈRE - E.A.R.L. ALAIN RICHARD

par CASSINI II (DE) (holst) et SHANA DE KERGLENN (sfa)  
 par DIAMANT DE SEMILLY (sfa) et JUMPY DE KREISKER (sfa)  
 par QUITO DE BAUSSY (sfa)

**BSO** +21 (0,41) - Mise à la reproduction en 2013  
**2016 GEISHA DE KERGLENN**, (1 avril), f., bai  
 par IDEAL DE LA LOGE (sfa) - Finistère,  
 E.A.R.L. ALAIN RICHARD  
 2017 Sans renseignement de WINDOWS VH COSTERSVELD (BE) (bwp)

### BAHIA DE VANOU bai 2011 ÉLEVÉE DANS LA MOSELLE - E.A.R.L. LA VANNOUE

par HALOUBET DE GORZE (sfa) et EPSILA DU CHAUFOR (sfa)  
 par PRINCE DU LOGIS (aa) et ALPHA DU CHAUFOR (sfa)  
 par FIRECREST (sfa)  
 Mise à la reproduction en 2015

**2016 GRACIEUSE DE VANOU**, (25 juin), f., bai f. - BSO +7 (0,30)  
 par QUANTUM (DE) (holst) - Moselle, E.A.R.L. LA VANNOUE

### BAHIA DES CHAMPS gris 2011 ÉLEVÉE DANS LA MANCHE - M. JEAN-YVES LEMASLE et Mme ANNIE LEMASLE

par ALCAMERA DE MOYON (sfa) et QUEBRADA DES CHAMPS (sfa)  
 par FUSAIN DU DEFY (aa) et LAMIA DES CHAMPS (sfa)  
 par ECHO DES FORETS II (sfa)  
 Mise à la reproduction en 2014

**2016 GASPARD DES CHAMPS**, (20 juillet), m., gris  
 par OGRION DES CHAMPS (sfa) - Manche,  
 M. JEAN-YVES LEMASLE, Mme ANNIE LEMASLE

### BAHIA DU ROUMOIS noipan 2011

ÉLEVÉE DANS LES COTES D'ARMOR - M. PHILIPPE BERTHO  
 par C INDOCTRO (DE) (holst) et KANDY DU ROUMOIS (sfa)  
 par QUIDAM DE REVEL (sfa) et J'Y SUIS (sfa)  
 par LAURIER ROSE (sfa)

**BSO** +8 (0,40) - Mise à la reproduction en 2015  
**2016 GORGIO MG**, (3 mai), m., bai cl - BSO +18 (0,25)  
 par GIOVANI DE LA POMME (BE) (bwp) - Eure-et-Loir,  
 M. NATHANAEL GUTTEREZ  
 2017 Sans renseignement de GIOVANI DE LA POMME (BE) (bwp)

### BAICKA DE HUS (kwpn) gris 2011 ÉLEVÉE EN LOIRE-ATLANTIQUE - S.A.R.L. HARAS DE HUS

par LEVISTAN (DE) (han) et SILVANA (NL) (kwpn)  
 par CORLAND (DE) (holst) et DONATE (kwpn) par WIDOR (kwpn)  
**ISO** 108 (16) **BSO** +15 (0,51) - Mise à la reproduction en 2014

**2016 GASCO DES PRES**, (15 mai), m., gr fer - BSO +18 (0,33)  
 par VAGABOND DE LA POMME (BE) (sbs) - Drome,  
 M. PATRICE GENTHON

### BAILA DE BEAUFOR alezan 2011 ÉLEVÉE DANS LE CALVADOS - M. ERIC LEVALLOIS

par ARKO (DE) (old) et SALLY DU REVERDY (sfa)  
 par ALLEGRETO (sfa) et ADEA (sfa) par GRAND VENEUR (sfa)  
 Mise à la reproduction en 2015 - Morte en 2016

**2016 GANDHI DE BEAUFOR**, (16 avril), m., alezan -  
 BSO +21 (0,34) BCC +10 (0,21) BDR +2 (0,24)  
 par DIAMANT DE SEMILLY (sfa) - Calvados,  
 M. ERIC LEVALLOIS

### BAILA DE PREUILLY bai 2011 ÉLEVÉE EN SEINE-ET-MARNE - S.C. HARAS DE PREUILLY

par RUBIS DE PREUILLY (sfb) et INSA II (DE) (holst)  
 par SANDRO (DE) (holst) et CAMITA II (holst) par RAMIRO (DE) (holst)  
 Mise à la reproduction en 2015

**2016 GHALIYA MENAMA**, (30 mai), f., bai - BSO +14 (0,29)  
 par ARKO (DE) (old) - Manche, M. ALAIN THIEURMEL,  
 Mlle MARJORIE FETTE

### BAKALI DE LA LOGE bai 2011 ÉLEVÉE EN LOIRE-ATLANTIQUE - S.C.E.A. ELEVAGE DE LA LOGE

par SHOUPPYDAM DES HORTS (sfa) et BALAIKA DE LA LOGE (sfa)  
 par NARCOS II (sfa) et APOSTROPHE (aa) par POPOF (ps)  
 Mise à la reproduction en 2014

**2016 GOLDFINGER DE HUS**, (26 avril), m., bai -  
 BSO +13 (0,34) BCC +9 (0,23) par KANNAN (NL) (kwpn) -  
 Loire-Atlantique, S.A.R.L. HARAS DE HUS  
 2017 Sans renseignement de CHANCE DE HUS

### BAKANA DE BEAUFOR noipan 2011

ÉLEVÉE DANS LE CALVADOS - M. ERIC LEVALLOIS  
 par DIAMANT DE SEMILLY (sfa) et SARABELLE (NL) (kwpn)  
 par HEARTBREAKER (NL) (kwpn) et MARYBELLE (kwpn)  
 par VOLTAIRE (DE) (han)

**ISO** 107 (16) **BSO** +20 (0,52) - Mise à la reproduction en 2015  
**2016 GLORY OXB**, (12 avril), f., bai f.  
 par WINDOWS VH COSTERSVELD (BE) (bwp) - Calvados,  
 M. IMK RACHID BINT AHMED AL MAKTOUM

### BAKARA DE LA ROCHETTE bai cl 2011 ÉLEVÉE EN VENDEE - M. JEAN-MICHEL HERBRETEAU

par OUTSIDER (BE) (bwp) et ROMANCE DE CHOISY (sfa)  
 par VOLCHEBNIK (SU) (fsf) et IVOIRE DE CHOISY (sfa)  
 par TORNADO D'HOTOT (sfa)

Mise à la reproduction en 2014  
**2016 GO ON DELA ROCHETTE**, (17 mai), m., bai - BSO +6 (0,31)  
 par UTRILLO VD HEFFINCK (BE) (bwp) - Vendée,  
 M. ANTHONY HERBRETEAU

### BALAGAN COURCELLE bai 2011 ÉLEVÉE EN SAONE-ET-LOIRE - M. YVES CHAUVIN

par BONIFATIUS (DE) (han) et DORINA (DE) (han)  
 par DON BOSCO (han) et VIVERA (han) par VELTEN THIRD (han)  
 Mise à la reproduction en 2015

**2016 GLUBB PASHA**, (30 mars), m., bai  
 par QUATERBOLD DU PAYROL (DE) (old) - Maine-et-Loire,  
 Mme ALIZEE THUSY, M. SERGE BALBIN

### BALANDA JH Z (BE) (z) bai 1999 - SBZ numéro 568899 - M. DIRK SLOOTMAECKERS

par BALOUBET DU ROUET (sfa) et CALANDA (holst)  
 par CALANDO 5 (holst) et WALDGRAFIN (holst)  
 par LANDGRAF I (DE) (holst)  
 Mise à la reproduction en 2014

**2016 GUTIE DE LA HENNERIE**, (1 mai), f., bai - BSO +20 (0,32) BCC +17 (0,22) BDR +6 (0,25) par KANNAN (NL) (kwpn) - Nord, M. JEAN-GABRIEL DETHOOR

**BALANTYNA MAIL** bai 2011 ÉLEVÉE DANS L'ORNE - M. BERNARD PIERRE LE COURTOIS

par QUALITY TOUCH (DE) (old) et ORANGEADE MAIL (sfa) par FERGAR MAIL (sfa) et KATCHINA MAIL (sfa) par CALVARO (DE) (holst)

Mise à la reproduction en 2014

**2015 FINNBAR MAIL**, (26 avril), m., bai - BSO +15 (0,33) par UTRILLO VD HEFFINCK (BE) (bwp) - Orne, M. BERNARD PIERRE LE COURTOIS

**BALENA DES FONTAINES** gris 2011 ÉLEVÉE DANS L'ORNE - M. AART ALBERTS

par ZWIEP DES FONTAINES (NL) (kwpn) et LENEKE DES FONTAINES (sfa) par MR BLUE (NL) (kwpn) et GWENOLA FONTAINES (sfa) par RAMIRO (DE) (holst)

Mise à la reproduction en 2013

**2016 GALENA DE LA FIERE**, (29 avril), f., bai - BSO +15 (0,31) par CANTURO (DE) (holst) - Orne, M. ETIENNE CALLEJA

2017 Sans renseignement de MONTENDER (NL) (kwpn)

**BALENCIAGA DE BEL AIR** alezan 2011

ÉLEVÉE DANS LE PAS-DE-CALAIS - M. GERARD NICOLAS et Mme FANNY MARTIN

par NABAB DE REVE (BE) (sbs) et FAUSTA DE BEL AIR (sfa) par NIDOR PLATIERE (sfa) et LIDIA (sfa) par DJIBOUTI (sfa)

Mise à la reproduction en 2014

**2016 GUERLAIN DE BEL AIR**, (25 mars), m., bai f. - BSO +14 (0,32) par WINDOWS VH COSTERSVELD (BE) (bwp) - Pas-de-Calais, M. GERARD NICOLAS, Mme FANNY MARTIN

2017 Sans renseignement de WINDOWS VH COSTERSVELD (BE) (bwp)

**BALERINA DE BEAUFOR** bai 2011

ÉLEVÉE DANS LE CALVADOS - M. ERIC LEVALLOIS

par DIAMANT DE SEMILLY (sfa) et SARABELLE (NL) (kwpn) par HEARTBREAKER (NL) (kwpn) et MARYBELLE (kwpn) par VOLTAIRE (DE) (han)

**ISO 128 (16) BSO +26 (0,53) - Mise à la reproduction en 2014**

**2015 FLORIDA DE BEAUFOR**, (27 avril), f., bai - BSO +19 (0,22) par TORNESCH (NL) (kwpn) - Calvados, M. ERIC LEVALLOIS

**BALERINE D'ISIGNY** bai 2011 ÉLEVÉE DANS LE CALVADOS - M. YVON AVICE

par BALOUBET DU ROUET (sfa) et AMAZONE D'ISIGNY (sfa) par ELF III (sfa) et STARLETTE D'ISIGNY (sfa) par GRAND VENEUR (sfa)

**BSO +11 (0,56) - Mise à la reproduction en 2014**

**2016 GAZELLE D'ISIGNY**, (15 août), f., bai - BSO +20 (0,39) BCC +10 (0,23) par DIAMANT DE SEMILLY (sfa) - Calvados, M. YVON AVICE

**BALKANE DE LA CROIX** bai 2011 ÉLEVÉE EN VENDEE -

M. JACKY PONTOIZEAU et Mile MARIE SIGWALT

par CONRAD (DE) (holst) et ROXANE DE LA CROIX (sfa) par IOLISCO DE QUINHON (sfa) et ROXANE DU ROY (sfa) par FURY DE LA CENSE (sfa)

Mise à la reproduction en 2015

**2016 GATSBY DE LA CROIX**, (3 juin), m., bai - BSO +16 (0,25) par CARUSSO LS (MX) (cdm) - Vendée, Mme ZOE DELORI

**BALLERINE DE RUBERCY** alezan 2011

ÉLEVÉE DANS LE CALVADOS - M. ERIC HELYE et Mme GINETTE RACHINEL

par BON AMI (BE) (sbs) et SAVANE DE RUBERCY (sfb) par LAURIER DE HERE (aa) et BERLINE II (sfa) par LE PLANTERO (sfa)

Mise à la reproduction en 2014

**2016 GOLIATH DE CREMY**, (1 avril), m., bai - BSO +10 (0,29) par QUITE CAPITOL (DE) (holst) - Calvados, Mme BRIGITTE RACHINEL ALLIX

2017 Sans renseignement de PADOCK DU PLESSIS (sfa)

**BALLERINE DELQUE** bai f. 2011 ÉLEVÉE DANS LA MANCHE -

M. RENAUD DELAROQUE et Mme VERONIQUE DELAROQUE

par MOZART DES HAYETTES (BE) (sbs) et STELLA DELQUE (sfa) par LE TOT DE SEMILLY (sfa) et LADY DELQUE (sfa) par VERDI (sfa)

Mise à la reproduction en 2013

**2016 GENESTEL DELQUE**, (2 juin), m., bai f. - BSO +18 (0,23) par UP TO YOU (sfa) - Manche, M. RENAUD DELAROQUE, Mme VERONIQUE DELAROQUE

2017 Sans renseignement de ASCOTT DES VAUX

**BALLERINE DU CHATEAU** bai 2011 ÉLEVÉE DANS LA MARNE -

M. JEAN GRANDJEAN et M. STEPHANE FREY

par KANNAN (NL) (kwpn) et QUOKINE DU CHATEAU (sfa) par ROBIN II Z (DE) (han) et SOPHIE DU CHATEAU (sfa) par GALOUBET A (sfa)

**BSO +19 (0,41) - Mise à la reproduction en 2014**

**2016 GRANYTE DES CHAINES**, (14 mars), f., gris - BSO +22 (0,33) par WINDOWS VH COSTERSVELD (BE) (bwp) - Côte-d'Or, Mme BRIGITTE GRIES, M. STEPHANE FREY

2017 Sans renseignement de VAN GOGH (NL) (kwpn)

**BALLERINE SAINT AUBIN** bai 2011 ÉLEVÉE EN GIRONDE -

Mme MAITE LENORMAND

par SANTANDER H (DE) (old) et TAMYA SAINT AUBIN (sfb) par AIR JORDAN (DE) (old) et IRIS SAINT AUBIN (sfa) par ALCYON DU DEFEY (sfa)

**ISO 108 (16) BSO +4 (0,46) - Mise à la reproduction en 2015**

**2016 GRAND CRU DE CONQUES**, (5 mai), m., gris par WINDOWS VH COSTERSVELD (BE) (bwp) - Gironde, S.A.S. HARAS DE CONQUES

**BALOUBEE DE BRAY** bai 2011 ÉLEVÉE DANS L'OISE -

M. LAURENT BLIAUT

par OLALA DE BUISSY (sfa) et UBI QUITE DE BRAY (sfb) par QUITE EASY (DE) (holst) et QUILANE DU ROUET (sfa) par BALOUBET DU ROUET (sfa)

Mise à la reproduction en 2014

**2016 GVIGO DE BRAY**, (22 juin), m., bai - BSO +16 (0,31) par VIGO D'ARSOUILLES (BE) (bwp) - Oise, M. LAURENT BLIAUT

**BALOUmina VAL HENRY** alezan 2011

ÉLEVÉE DANS LE CALVADOS - S.C.E.A. HARAS DU VAL HENRY et Mme HELENE AMAR

par BALOUBET DU ROUET (sfa) et PALMIRA VON HOF (CH) (ch) par PALESTRO II (sfa) et CLEOPATRA (ch) par IRCO POLO (se)

**ISO 107 (16) BSO +13 (0,52) - Mise à la reproduction en 2015**

**2016 GAIA VAL HENRY**, (25 juin), f., alezan par VAGABOND DE LA POMME (BE) (sbs) - Calvados, S.C.E.A. HARAS DU VAL HENRY, Mme HELENE AMAR

**BALOURETT (DE)** (dp) baipie 2003 ÉLEVÉE EN ALLEMAGNE -

ZDP numéro 100175403 - M. EDO MUNKE

par BALOU DU ROUET (DE) (old) et LORETTA (oes) par ASTEK (oes) et LORA (old) par ZEUS (se)

Mise à la reproduction en 2012

**2016 GRAVURE D'ELPHEN**, (2 juin), f., baipie - BSO +12 (0,20) par UTAH VAN DE ROCK (sfb) - Finistère, M. OLIVIER METERREAU

**BALTIQUE D'ELTE** gris 2011 ÉLEVÉE DANS LE MAINE-ET-LOIRE -

M. JEAN-FRANCOIS LE TURNIER

par OUTSIDER (BE) (bwp) et ABSINTHE DU ROZEL (sfa) par NARCOS II (sfa) et MESANGE DU ROZEL (sfa)

par NIGHT AND DAY (ps)

Mise à la reproduction en 2014

**2016 GIORGIO D'ELTE**, (8 juillet), m., bai - BSO +10 (0,33) par CASTRONOM Z (BE) (z) - Maine-et-Loire, M. JEAN-FRANCOIS LE TURNIER

2017 Sans renseignement de SUNSHINE DU PHARE (sfa)

**BALZA DE TOSCANE** alezan 2011 ÉLEVÉE DANS LA MARNE -

S.C.E.A. DU VIEUX NOYER

par FASTOUREL DU CAP (sfa) et FANNY DU MURIER (sfa) par LAUDANUM (ps) et TOSCANE (sfa) par URIEL (sfa)

**BSO +12 (0,41) - Mise à la reproduction en 2015**

**2016 GONE WITH ESTELYA**, (19 mai), m., bai - BSO +13 (0,33) par UTRILLO VD HEFFINCK (BE) (bwp) - Isère, S.A.R.L. DOMAINE DE LORDAN HARAS D'ESTELYA

2017 Sans renseignement de PLOT BLUE (NL) (kwpn)

**BAMBINA** bai 2011 ÉLEVÉE DANS LA MANCHE - M. RICHARD BREUL

par SIWING DE TRIAVAL (sfa) et LISETTE DU DON (sfa) par NEPTUNE D'ALARY (aa) et ANISETTE DU DON (sfa) par POUCHKI DU DON (sfa)

**BSO +3 (0,52) - Mise à la reproduction en 2013**

**2014 EKUME**, (15 juillet), f., bai - BSO +13 (0,28) par QUANAN ROUGE (sfa) - Manche, S.A.R.L. LA CALECHE

**BANDA DU SARTEL** alezan 2011 ÉLEVÉE DANS LE NORD -

M. NICOLAS DELMOTTE

par OGANO SITTE (BE) (sbs) et DISCRETE IV (sfa) par QUAT'SOUS (sfa) et MARQUIZE II (sfa) par STARTER (sfa)

**BSO +18 (0,42) - Mise à la reproduction en 2013**

**2016 GHANA DU GAST**, (25 août), m., alezan - BSO +21 (0,34) par OGRION DES CHAMPS (sfa) - Côtes-d'Armor, M. ROLLAND RICARD

2017 Sans renseignement de NERVOSO (sfa)

**BANDIDAS D'ALBAIN** bai 2011 ÉLEVÉE EN SAONE-ET-LOIRE - M. ALEXIS BOUILLOT

par BALOUBET DU ROUET (sfa) et UBIANA D'ALBAIN (sfa)  
par KANNAN (NL) (kwpn) et CLARTEE DES GARINS (sfa)  
par LAUDANUM (ps)

Mise à la reproduction en 2014

**2016 GOELISE D'ALBAIN**, (19 juillet), f., bai f. - BSO +20 (0,32) BDR +9 (0,23) par CONTENDRO (DE) (holst) - Saône-et-Loire, M. ALEXIS BOUILLOT

**BANDITA D'OZ** bai 2011 ÉLEVÉE DANS LA MARNE -

M. GEOFFROY SIGNORET et Mlle CECILE VALADE

par LANDO (DK) (dwb) et IENA DU BRECHE (sfa)  
par ULAK DU CHATEAU (sfa) et QUALIZE DU BRECHE (sfa)  
par FIRECREST (sfa)

**BSO** +5 (0,40) - Mise à la reproduction en 2015

**2016 GAZOLYNE D'OZ**, (9 mai), f., al bru - BSO +12 (0,25)  
par VELVET SUNHEUP - Marne, M. GEOFFROY SIGNORET,  
Mlle CECILE VALADE

**BARACAT D'ANCHAT** noipan 2011

ÉLEVÉE EN LOIRE-ATLANTIQUE - Dr. Vét. GAETAN GAULLIER

par KANNAN (NL) (kwpn) et HERA DE SAUGE (sfa)  
par DOUBLE ESPOIR (sfa) et JOYCE (sfa) par KALMISTE (sfa)

**BSO** +15 (0,48) - Mise à la reproduction en 2014

**2015 FRIC D'ANCHAT**, (15 août), m., alezan - BSO +15 (0,35)  
par EMILION (NL) (kwpn) - Loire-Atlantique,  
Dr. Vét. GAETAN GAULLIER

**2016 GET RICH D'ANCHAT**, (6 août), m., bai  
par TANGELO VAN DE ZUUTHOEVE (BE) (bwp) -  
Loire-Atlantique, Dr. Vét. GAETAN GAULLIER

**GRISBI D'ANCHAT**, (10 juillet), f., gris  
par PRESIDENT (NL) (kwpn) - Loire-Atlantique,  
Dr. Vét. GAETAN GAULLIER

2017 Sans renseignement de TANGELO VAN DE ZUUTHOEVE (BE) (bwp)

Sans renseignement de TANGELO VAN DE ZUUTHOEVE (BE) (bwp)

Sans renseignement de TANGELO VAN DE ZUUTHOEVE (BE) (bwp)

Sans renseignement de TANGELO VAN DE ZUUTHOEVE (BE) (bwp)

**BARBARAT ST LEOMER** (\*aa\*) gris 2011

ÉLEVÉE DANS LA VIENNE - M. JEAN-PIERRE BARBARAT et  
Mme MARYLINE BARBARAT

par KALDOUNEVEES (ps) et HYLDA (\*aa\*) par DUNIXI (ar)  
et EDON (ps) par KASHTAN (ps)

Mise à la reproduction en 2014

**2016 GOLDEN CREUZETTE**, (27 mai), f., noir  
par DRAKKAR DES HUTINS (sfa) - Vienne,  
M. JEAN-PIERRE BARBARAT, Mme MARYLINE BARBARAT

**BARILLA DE TOSCANE** alezan 2011 ÉLEVÉE DANS LA MARNE - S.C.E.A. DU VIEUX NOYER

par BALOUBET DU ROUET (sfa) et TCHINELLA DE TOSCANE (sfa)  
par CHIN CHIN (DE) (holst) et KARLA DE TOSCANE (sfa)  
par QUIDAM DE REVEL (sfa)

Mise à la reproduction en 2014

**2016 GUERILLA DE TALMA**, (1 juin), f., bai - BSO +21 (0,32) BDR +8 (0,22) par CONTENDRO (DE) (holst) - Ardennes, Dr. Vét. MICHEL GUIOT

2017 Sans renseignement de MYLORD CARTHAGO (sfa)

**BARINE DE LA CHENEE** bai 2011 ÉLEVÉE EN SEINE-ET-MARNE - Mme SYLVIE HERDT

par SPIRIT OF SEMILLY (sfa) et MARINE DE RAMPAN (sfa)  
par ECHO DES FORETS II (sfa) et HOULE DE RAMPAN (sfa)  
par TRICOLEUR II (sfa)

Mise à la reproduction en 2015

**2016 GALISCA DE LA CHENEE**, (5 mai), f., alezan  
par VALMY DE LA LANDE - Manche, Mme SYLVIE HERDT,  
M. ERIC HERDT

**BARINE DU GY** (sfa) bai 1989 ÉLEVÉE DANS LE PAS-DE-CALAIS - M. DONAT SENLIS

par TURNER (ps) et LADY DU ROUET (sfa) par FAIR PLAY III (sfa)  
et BADINE (sfa) par BEL AVENIR

Mise à la reproduction en 1992

2007 THEATRE BLANC (sfa), h. - ISO 119 (14) BSO +6 (0,56) ICC 147 (12) JCC 5  
par CYRANO DE BERGERAC (DE) (bawue)

**2010 ATOMIK BLANCHE**, (1 juin), f., bai par OK DU ROZEL (sfa) - Meuse, E.A.R.L. DE LA MAISON BLANCHE

**BARYNIA AR PARK** bai 2011 ÉLEVÉE DANS LE FINISTERE -

S.C.E.A. HARAS DE DOUR AR PARK

par ENSOR VAN DE HEFFINCK (BE) (bwp)  
et ORNELLA AR PARK (sfa) par VOLTAIRE (DE) (han)  
et SPONTANEE (sfa) par MUGUET DU MANOIR (sfa)

Mise à la reproduction en 2014

**2016 GARANCE DE MIJOVI**, (9 juin), f., bai par JEFF D'OR (sfa) - Finistère, M. MICHEL STEPHAN

**BASQUIAT** bai 2011 ÉLEVÉE DANS L'ORNE - Mme AURELIE BILLON

par KLOTAIRE DU MOULIN (sfa) et JAMAÏ DE MORTAIGUES (sfa)  
par BELLINO (sfa) et RIFANE (ps) par CALDERON (ps)

Mise à la reproduction en 2014

**2016 GERICAULT DE MAHE**, (28 mai), m., bai - BSO +9 (0,29)  
par VAGABOND DE LA POMME (BE) (sbs) - Orne,  
M. THIERRY GAUSSERON

2017 Sans renseignement de EXCALIBUR DELA TOUR VIDAL (BE) (bs) et de QUINTUS D'09 (BE) (bwp)

**BATSHINA MAIL** bai 2011 ÉLEVÉE DANS L'ORNE -

M. BERNARD PIERRE LE COURTOIS

par DIAMANT DE SEMILLY (sfa) et SHANA MAIL (sfb)  
par QUITE EASY (DE) (holst) et KATCHINA MAIL (sfa)  
par CALVARO (DE) (holst)

**BSO** +21 (0,40) - Mise à la reproduction en 2015

**2016 GALAPAGAR EXPRESS**, (26 février), m., bai - BSO +25 (0,27)  
par ORIENT EXPRESS (sfa) - Vaucluse,  
Mme SOPHIE NAULEAU

**BAUCIS D'HELBY** alezan 2011 ÉLEVÉE EN ILLE-ET-VILAINE -

E.A.R.L. TRIHAN LAMOTTE

par IVOR D'HELBY (sfa) et ORLANE D'HELBY (sfa)  
par ELAN DE LA COUR (sfa) et BRISEIS D'HELBY (sfa)  
par LAUDANUM (ps)

Mise à la reproduction en 2015

**2016 GALAPAGOS OCHENE**, (9 avril), m., bai f.  
par KANNAN (NL) (kwpn) - Maine-et-Loire,  
M. MATHIEU COUTIN, Mme ANNE ADELE BARATTE

2017 Sans renseignement de WINDOWS VH COSTERSVELD (BE) (bwp)

**BAZIELLE DU THEILLET** alezan 2011 ÉLEVÉE DANS LA SARTHE -

E.A.R.L. SABRAS

par EASY BOY (sfa) et MEDEA DU THEILLET (sfa) par VRAITOT (sfa)  
et ELIDE DU THEILLET (sfa) par QUITO DE BAUSSY (sfa)

Mise à la reproduction en 2015

**2016 GATSBY DE CHARLOTTE**, (19 avril), m., bai - BSO +11 (0,23)  
par UPSILON (aa) - Sarthe, M. HUBERT SENECHAL

2017 Sans renseignement de VALMY DE LA LANDE

**BE BOP VEBE** bai 2011 ÉLEVÉE DANS L'OISE - E.A.R.L. VEBE

par KANNAN (NL) (kwpn) et LORIE DU VALON (sfa)  
par DRAGON DU VALON (sfa) et QUOOL (sfa) par LAUDANUM (ps)

**BSO** +12 (0,40) - Mise à la reproduction en 2015

**2016 GLASGOW JUMP**, (13 avril), m., bai - BSO +16 (0,32)  
par PRESIDENT (NL) (kwpn) - Haute-Vienne,  
M. PASCAL CREPEL

2017 Sans renseignement de TYPE TOP DU MONTEIL (sfa)

**BE COOL (NL)** (kwpn) bai f. 2006 ÉLEVÉE AUX PAYS-BAS -

KWPN numéro 602581 - M. C.J.M. LAZEROMS

par DADDY COOL (DE) (old) et PURDY (kwpn) par INFERNO (kwpn)  
et JENNY (oes) par FALCO (oes)

**BDR** +7 (0,49) - Mise à la reproduction en 2015

**2016 GLENN COOL RR**, (30 juin), m., bai  
par IOLISCO DE QUINHON (sfa) - Paris, M. RENAUD RAHARD

**BE HAPPY KERVEC** bai 2011 ÉLEVÉE DANS LE FINISTERE -

Mme CATHERINE ANSQUER

par BALOUBET DU ROUET (sfa) et ROLLS DE KREISKER (sfa)  
par DIAMANT DE SEMILLY (sfa) et JIFRANE DE CHALUSSE (sfa)  
par PAPIILLON ROUGE (sfa)

**BSO** +20 (0,40) - Mise à la reproduction en 2014

**2016 GERONA DE PERHET**, (10 mai), f., alezan  
par VAGABOND DE LA POMME (BE) (sbs) - Morbihan,  
M. MAXIME JOUET

2017 Sans renseignement de CRISTALLO I (DE) (westf)

**BEAUDINE B3 (NL)** (kwpn) alezan 2006 - KWPN numéro 607580 -

M. E.H.W. BRUGGEMANS DRIESSEN

par CIEL D'ESPOIR (sfa) et SADINE (kwpn)  
par BURGGRAAF (DE) (holst) et NANDINE (kwpn)  
par EMILION (NL) (kwpn)

Mise à la reproduction en 2014

**2016 GOTLAND'OR**, (11 mai), m., noipan - BSO +13 (0,29) BDR +9 (0,22) par CONTENDRO (DE) (holst) - Nord, M. PATRICK MARCHYLLIE



**BEAUTE DE ROUET** alezan 2011 ÉLEVÉE DANS LA MANCHE -

M. YANNICK FARDIN

par MESSIRE ARDENT (sfa) et SOUCHE DU ROUET (sfb)  
 par QUAPRICE BOIMARGOT QUINCY (DE) (holst)  
 et EL IRA DU ROUET (sfa) par GALOUBET A (sfa)

ISO 120 (16) **BSO** +18 (0,53) - Mise à la reproduction en 2015

**2016 GAP DU ROUET**, (30 juin), m., bai  
 par CONTENDRO (DE) (holst) - Manche, M. YANNICK FARDIN  
**GENET DU ROUET**, (16 mai), m., bai - BSO +17 (0,35)  
 par CONSUL DL VIE Z (BE) (z) - Manche, M. YANNICK FARDIN

**BEAUTE DU TOULAY** (tf) bai 2011 ÉLEVÉE DANS LA SOMME -

M. PHILIPPE BOVE et M. JEAN AIMONETTI

par QUITUS DU MEXIQUE (tf) et PRALINE DE JANVIER (tf)  
 par TENOR DE BAUNE (tf) et VICKY BELLEMOISE (tf)  
 par LANDOAS (tf)

Mise à la reproduction en 2015 - Morte en 2016

**2016 GOLD HEART DU COMTE**, (10 avril), m., bai  
 par SIXIEME SENS DU THEIL (sfa) - Somme,  
 Mme MONIQUE DUMEIGE

**BEAUTEDIVINE** alezan 2011 ÉLEVÉE DANS LA SARTHE -

Mme MARYLENE BLANCHARD

par LAMM DE FETAN (sfa) et FEE DE LA MARE (sfa)  
 par TALENT PLATIERE (sfa) et QURIELE DE LAMARE (sfa)  
 par URIEL (sfa)

ISO 108 (16) **BSO** +12 (0,55) - Mise à la reproduction en 2014

**2016 GAYNDEE DE CARYAN**, (15 juillet), f., bai - BSO +19 (0,38)  
 par QUICK STAR (sfa) - Ille-et-Vilaine, M. YANN DAVID  
 2017 Sans renseignement de WINDOWS VH COSTERSVELD (BE)  
 (bwp)

**BEAUTIFUL SALLY** (aa) alezan 1995 ÉLEVÉE EN HAUTE-VIENNE -

Mlle ANNIE LEBREAU

par BLUE BOY (aa) et SALLY SALLY (ps) par PHAETON (IE) (ps)  
 et NEFTA (ps) par NEPTUNUS (ps)

ICC 128 (04) - Mise à la reproduction en 2006

2009 VIVA (aacr), f. - ICC 125 (16) JCC 6  
 par LORD CALANDO (DE) (holst)  
**2016 GLORY BOY SALLY**, (20 mai), m., bai par TRESOR MAIL (sfb) -  
 Manche, S.A.R.L. ECURIE DECRIION AGNES  
 2017 Sans renseignement de JAGUAR MAIL (sfa)

**BEAUTIFULL DU PRE** alezan 2011 ÉLEVÉE DANS LE CALVADOS -

M. SEBASTIEN LAFORGE

par PADOCK DU PLESSIS (sfa) et HILDA DU PRE (sfa)  
 par MUGUET DU MANOIR (sfa) et IMAGE F' (sfa) par ADAGIO (sfa)  
 Mise à la reproduction en 2015

**2016 GOOD LUCK DU PRE**, (5 mars), f., alezan  
 par ALDO DU PLESSIS - Calvados, M. SEBASTIEN LAFORGE  
 2017 Sans renseignement de NERVOSO (sfa)

**BEAUTY BOOP** (sfa) bai 1989 ÉLEVÉE DANS LE CALVADOS -

Mme JACQUELINE DUBUISSON-LUCHAIRE

par QUICKLOVE FONTAINE (sfa) et JACOTTE DE BALME (sfa)  
 par ECHO DES CHAMPS (sfa) et TOSCA (sfa) par NOROIT (\*aa\*)

ISO 108 (00) - Mise à la reproduction en 1993 - Morte en 2014

2009 VIMEO'BOOP, m. - ISO 127 (15) JSO 4 BSO +13 (0,58)  
 par NORWAY DE LA LANDE (sfa)  
**2013 DIS MOI OUI BOOP**, (10 mai), h., alezan - BSO +8 (0,38)  
 par NARTAGO (sfa) - Manche, M. ERIC DE COURTILLOLES,  
 Mme SONIA HERVIEU

**BEAUTY DU FIEF** gris 2011 ÉLEVÉE EN VENDEE -

M. FRANCOIS IMBERT

par LULLY ROCIO (sfa) et NOUBA DES GATS (sfa)  
 par URBAIN DU MONNAI (sfa) et HALLOA (sfa) par HURLEVENT (sfa)  
 Mise à la reproduction en 2014

**2016 GIRLY DU MAS**, (16 mai), f., bai - BSO +14 (0,23)  
 par TOPINAMBOUR (NL) (kwpn) - Vendée,  
 M. SIMON CANIEUT, Mme MAGALI KEROMNES  
 2017 Sans renseignement de UPSILON (aa)

**BEAUTY RIVER (BE)** (bwp) bai 2001 ÉLEVÉE EN BELGIQUE -

BWP numéro 199565 - M. THIERRY DESMET

par CANADIAN RIVER (DE) (holst) et COLIENA (BE) (bwp)  
 par PURIOSO (old) et LUBINA (NL) (oes) par COURVILLE (GB) (ps)  
 ISO 120 (14) **BSO** +5 (0,55) - Mise à la reproduction en 2015

**2016 GRACE DE BORY**, (6 juillet), f., bai - BSO +13 (0,37)  
 par IOLISCO DE QUINHON (sfa) - Yvelines,  
 S.A.R.L. HARAS DE BORY  
 2017 Sans renseignement de GIOVANI DE LA POMME (BE) (bwp)

**BEAUTYFUL DE RACHE** bai 2011 ÉLEVÉE DANS LE NORD -

M. GUY LESUEUR

par RACKAM DE LOJOU (sfa) et DARLEEN L'ENCHANTE (sfa)  
 par MUGUET DU MANOIR (sfa) et STARLINE (sfa) par KAYACK (sfa)

BSO +4 (0,50) - Mise à la reproduction en 2014

**2015 FAVORITE DE RACHES**, (12 mars), f., bai - BSO +10 (0,31)  
 par NABBUCO (sfa) - Nord, M. GUY LESUEUR

**BEE DU FAUBOURG** gris 2011 ÉLEVÉE DANS LA MEUSE -

Mme PATRICIA RAPPE

par LEVISTAN (DE) (han) et URSALI DU FAUBOURG (sfa)  
 par QUITO DE BAUSSY (sfa) et MINUIT DU FAUBOURG (sfa)  
 par APACHE D'ADRIERS (sfa)

Mise à la reproduction en 2014

**2016 GODZILLA DU FAUBOURG**, (23 juin), f., gris - BSO +7 (0,33)  
 par AIRBORNE MONTECILLO (US) (fsf) - Meuse,  
 Mme PATRICIA RAPPE

2017 Sans renseignement de AIRBORNE MONTECILLO (US) (fsf)

**BELEM DU THOT** al bru 2011 ÉLEVÉE DANS LA MANCHE -

M. JEAN-FRANCOIS NOEL

par BALOUBET DU ROUET (sfa) et KALICYA DU THOT (sfa)  
 par ROSIRE (sfa) et COURTISANE DU THOT (sfa)  
 par RYON D'ANZEX (aa)

ISO 125 (16) **BSO** +20 (0,57) - Mise à la reproduction en 2014

**2016 GOZILLA DU THOT**, (27 mai), f., bai - BSO +18 (0,36)  
 par CONSUL DL VIE Z (BE) (z) - Manche,  
 E.A.R.L. ELEVAGE DU THOT

**BELFAST SODH** gris 2011 ÉLEVÉE EN COTE-D'OR -

E.A.R.L. HARAS DE LA CHARME

par FAKIR DE KREISKER (sfa) et IRLANDE DES FOUGERES (ac)  
 par COSTE GARDE (ps) et POULE DE LUXE (ac) par CHIMISTGRIS (ps)  
 Mise à la reproduction en 2014

**2016 GALWAY SODH**, (29 mai), m., baicr par ANDIAMO SEMILLY -  
 Côte-d'Or, E.A.R.L. HARAS DE LA CHARME

2017 Sans renseignement de OKAVANGO SEMILLY (sfa)

**BELGIAN BEAUTY (BE)** (bwp) al bru 2001 ÉLEVÉE EN BELGIQUE -

BWP numéro 201423 - M. HEDWIG DIERYCK

par WELLINGTON (NL) (kwpn) et QUIBELLE DE LA COUR (bwp)  
 par MAJOR DE LA COUR (sfa) et BEAUTY (bwp)  
 par UN BONHEUR (bwp)

ISO 122 (08) **BSO** +2 (0,55) - Mise à la reproduction en 2013

**2016 GALION DE CUCHOUS**, (25 juillet), m., bai - BSO +15 (0,38)  
 par ROCK'N ROLL SEMILLY (sfa) - Pyrénées-Orientales,  
 Mme NICOLE DURAND

**BELHEME OGANA** alezan 2011 ÉLEVÉE EN SEINE-MARITIME -

M. FREDERIC AIMEZ

par OGANO SITE (BE) (sbs) et RISETTE DE BLONDEL (sfa)  
 par IDEAL DE PRISSEY (sfa) et MAPIERRE DE BLONDEL (sfa)  
 par DOLLAR DELA PIERRE (sfa)

Mise à la reproduction en 2014

**2016 GREATSTORY DE BELHEME**, (15 mai), f., bai  
 par WINDOWS VH COSTERSVELD (BE) (bwp) - Seine-Maritime,  
 M. FREDERIC AIMEZ, Mlle LAURE AIMEZ

2017 Sans renseignement de VLEUT (NL) (kwpn)

**BELINDA FLAMINGO** al crl 2011 ÉLEVÉE EN ILLE-ET-VILAINE -

S.A.R.L. CAVALEX

par BALOUBET DU ROUET (sfa) et NANGAYE DE KERGANE (sfa)  
 par GRAND CHEF BLEUS (sfa) et JE VIENS DE KERGANE (sfa)  
 par TYPE D'ELLE (sfa)

ISO 106 (16) **BSO** +20 (0,54) - Mise à la reproduction en 2014

**2016 GENEVA FLAMINGO**, (7 août), f., alezan - BSO +17 (0,34)  
 par TANGELO VAN DE ZUUTHOEVE (BE) (bwp) -  
 Ille-et-Vilaine, S.A.R.L. CAVALEX

2017 Sans renseignement de TANGELO VAN DE ZUUTHOEVE (BE) (bwp)

Sans renseignement de TANGELO VAN DE ZUUTHOEVE (BE) (bwp)

Sans renseignement de CANDY DE NANTUEL

Sans renseignement de CANDY DE NANTUEL

**BELIXIA** bai f. 2011 ÉLEVÉE DANS LE CALVADOS -

Mme HENRIETTE EVAIN

par MOZART DES HAYETTES (BE) (sbs) et KALIXIA (sfa)  
 par CABDULA DU TILLARD (sfa) et VEGA D'OLGY (sfa)  
 par JALISCO B (sfa)

Mise à la reproduction en 2015

**2016 GRAND GESTE**, (18 avril), m., gris - BSO +18 (0,32)  
 par WINDOWS VH COSTERSVELD (BE) (bwp) - Calvados,  
 Mme HENRIETTE EVAIN

2017 Sans renseignement de UP TO YOU (sfa)

**BELLA DE MARVIC** bai 2011 ÉLEVÉE EN MAYENNE -

Mme FLORIANE RENAULT

par JEU DE NUIT B DL BARONNIE (BE) (sbs)  
 et JORLANE DES MONCEAUX (sfa) par SI TU VIENS (sfa)  
 et THAYA DES MONCEAUX (sfa) par KAYACK (sfa)



Mise à la reproduction en 2015

**2016 GENTLEMAN DE MARVIC**, (18 juin), m., bai - BSO +8 (0,27)  
par BENTLEY VD HEFFINCK (BE) (bwp) - Mayenne,  
Mme FLORIANE RENAULT

### BELLA DES JONCS

noipan 2011  
ÉLEVÉE DANS LE TERRITOIRE BELFORT - M. BERNARD FROEHLY

par DIAMANT DE SEMILLY (sfa) et MARBELLA DES JONCS (sfa)  
par FERGAR MAIL (sfa) et SAGA (sfa) par FURY DE LA CENSE (sfa)  
**BSO** +17 (0,40) - Mise à la reproduction en 2014

**2016 GLORIA DES JONCS**, (22 mai), f., bai f. -  
BSO +18 (0,33) BDR +6 (0,23) par CONTENDRO (DE) (holst) -  
Territoire-de-Belfort, M. BERNARD FROEHLY

2017 Sans renseignement de KALOUBET D'TOURELLE (sfa)

### BELLA D'LA ROUSSERIE

alezan 2011  
ÉLEVÉE DANS LA MANCHE - M. MICHEL ROGER

par QUAPRICE BOIMARGOT QUINCY (DE) (holst)  
et HERMINE DE BREKKA (sfa) par APACHE D'ADRIERS (sfa)  
et JANITA (sfa) par STARTER (sfa)

**BSO** +14 (0,40) - Mise à la reproduction en 2014

**2016 GARY DE BREKKA**, (3 mai), m., bai  
par WINDOWS VH COSTERSVELD (BE) (bwp) - Manche,  
M. PIERRE LE BOULANGER,  
Mme MARIE-ANGE LE BOULANGER

### BELLA DONNA NAT

bai 2011 ÉLEVÉE DANS L'INDRE -

M. CLAUDE MEURGUES  
par FAKIR DE KREISKER (sfa) et DANNY D'ESTREES (ps)  
par TRUE BRAVE (US) (ps) et FINE D'ESTREES (ps)  
par TROPULAR (GB) (ps)

Mise à la reproduction en 2013

**2016 GRAND CESAR NAT**, (22 mai), m., noipan  
par UREYS DE DENAT (sfa) - Indre, E.U.R.L. ELEVAGE NAT

2017 Sans renseignement de UREYS DE DENAT (sfa)

### BELLADONA DE LA CENSE

bai 2011  
ÉLEVÉE DANS LA MANCHE - M. EMMANUEL VINCENT

par QUIDAM DE REVEL (sfa) et TYRTEE DE LA CENSE (sfa)  
par DIAMANT DE SEMILLY (sfa) et JOUKY DE LA CENSE (sfa)  
par ROSIRE (sfa)

Mise à la reproduction en 2015

**2016 GOODTIME DE LA CENSE**, (30 avril), f., alezan  
par KANNAN (NL) (kwpn) - Manche, S.C.E.A. DU NORON

2017 Sans renseignement de UP TO YOU (sfa)

### BELLADONNA DI MEZZOGRANO (IT)

(i) gris 1997 -  
UNIRE numéro 105840 - SALERNO CORDA LUCIANA  
par ARPEGE DU BOIS (sfa) et QUBILA (oes) par CLAVELITO (aa)  
et PRIMULA DE SISINI (oes) par FAGO II (oes)

Mise à la reproduction en 2008

**2009 SAHARA D'ISCLA Z (z)**, f. - ICC 131 (14) JCC 6  
par SPARTAKHUS (DE) (han)

**2016 GNAGA BOH FLY**, (29 mars), m., baimel - BSO +3 (0,31)  
par MR BLUE (NL) (kwpn) - Indre-et-Loire,  
E.A.R.L. GRANDIR EN EQUILIBRE

2017 Sans renseignement de CANTURANO (DE) (holst)  
Sans renseignement de DA VINCI DC (holst)  
Sans renseignement de DA VINCI DC (holst)

### BELLE AMIE COURCELLE

bai 2011  
ÉLEVÉE EN SAONE-ET-LOIRE - M. YVES CHAUVIN

par APACHE D'ADRIERS (sfa) et QUININE COURCELLE (sfb)  
par L'ARC DE TRIOMPHE (DE) (old) et DANCING BRIDE (sfa)  
par ALME (sfa)

Mise à la reproduction en 2014

**2016 GOUSTAVV COURCELLE**, (25 avril), m., bai - BSO +17 (0,30)  
par VAGABOND DE LA POMME (BE) (sbs) - Saône-et-Loire,  
M. YVES CHAUVIN

2017 Sans renseignement de TRIOMPHE DE MUZE (BE) (bwp)

### BELLE AMOUR

bai f. 2011 ÉLEVÉE DANS LA MANCHE -

M. MARC GUILLARD et Mme CHANTAL GUILLARD  
par DIAMANT DE SEMILLY (sfa) et KEVA D'AMOUR (sfa)  
par PAPILLON ROUGE (sfa) et VENARA II (sfa) par URIEL (sfa)

**ISO** 124 (16) **BSO** +19 (0,56) - Mise à la reproduction en 2015

**2016 GLITTER SAINT MAUDE**, (2 mai), m., alezan  
par VIGO D'ARSOUILLES (BE) (bwp) - Morbihan,  
M. OLIVIER ARENS, Mme MONIQUE BARBIER

### BELLE DE CELLAND

alezan 2011 ÉLEVÉE DANS LA MANCHE -

M. DANIEL DEGRENNE  
par ALLEGRETO (sfa) et KERMESE GODINIÈRE (sfa)  
par SI TU VIENS (sfa) et MERINGUE IV (sfa) par UKASE (sfa)

**BSO** +9 (0,41) - Mise à la reproduction en 2015

**2016 GALANTE DE CELLAND**, (17 mai), f., bai - BSO +12 (0,34)  
par CANTURO (DE) (holst) - Manche, M. DANIEL DEGRENNE

2017 Sans renseignement de VLEUT (NL) (kwpn)

### BELLE D'ILLOIS

(tf) bai br 1989 ÉLEVÉE EN SEINE-MARITIME -

M. PASCAL DESAEVER et Mme NATHALIE LAPOSTOLLE  
par ROYALIMBO (tf) et RITALDA D'AUCHY (tf) par PICARDY (tf)  
et VITALDA (tf) par ABNER (tf)

Mise à la reproduction en 2010

**2011 BELLE DE BERTAUCOURT**, (24 mai), f., bai  
par BAYARD D'ELLE (sfa) - Aisne,  
S.A.R.L. CENTRE EQUESTRE DE BERTAUCOURT

### BELLE FAST DU LOUET

bai 2011  
ÉLEVÉE DANS LE MAINE-ET-LOIRE - S.C.E.A. ELEVAGE ECURIE DU LOUET

par CONRAD (DE) (holst) et HARMONIE DU MANOIR (sfa)  
par SUPER DE BOURRIÈRE (sfa) et PARIEUSE (sfa)  
par CALMAR DU PONCEL (sfa)

**ISO** 117 (16) **BSO** +10 (0,52) - Mise à la reproduction en 2015

**2016 GENTLEMAN DU LOUET**, (13 avril), m., bai - BSO +15 (0,34)  
par VAGABOND DE LA POMME (BE) (sbs) - Maine-et-Loire,  
S.C.E.A. ELEVAGE ECURIE DU LOUET

### BELOU

alezan 2011 ÉLEVÉE DANS LE CALVADOS -

Mme HENRIETTE EVAÏN et Mme DANNY MAGILL  
par COROFINO (DE) (holst) et OLISCA (sfa) par OLISCO (sfa)  
et JE TE DONNE II (sfa) par CABDULA DU TILLARD (sfa)

Mise à la reproduction en 2014

**2016 GOLDMANIAC**, (1 juin), m., alezan -  
BSO +18 (0,34) BCC +19 (0,23) BDR +5 (0,25)  
par KANNAN (NL) (kwpn) - Calvados,  
Mme HENRIETTE EVAÏN

2017 Sans renseignement de KANNAN (NL) (kwpn)

### BELSTAR LANDAISE

alezan 2011 ÉLEVÉE DANS LA MANCHE -

G.A.E.C. ROGER  
par POPSTAR LOZONAI (sfa) et OLYMPIA LANDAISE (sfa)  
par ROSIRE (sfa) et VALENCIA LANDAISE (sfa) par POT D'OR (ps)

Mise à la reproduction en 2015

**2016 GEMINI DAME**, (10 juin), f., baimel  
par HERITAGE FORTUNUS (DE) (han) - Manche,  
M. GUILLAUME LEMARDELEY

### BELUGA ROYAL D FLOTS

(paint) isapie 2011  
ÉLEVÉE DANS L'EURE - Mme FLORENCE PERRIAUX

par KF ROYALLY IMPRESSED (US) (paint) et KENY BLUE (ps)  
par CLERKENWELL (US) (ps) et BLUE BELL QUEL (ps)  
par TEL QUEL (ps)

Mise à la reproduction en 2013

**2016 GARDE ROYAL**, (28 avril), m., isapie - BSO +1 (0,24)  
par ROCCOSSIFRED - Allier, E.A.R.L. ELEVAGE DE BUSSET

### BELYA DES MONCEAUX

bai 2011 ÉLEVÉE DANS LA MANCHE -

Mme CHANTAL MAGDELAÏNE  
par MOZART DES HAYETTES (BE) (sbs)  
et NILKA DES MONCEAUX (sfa) par CABARET (DE) (holst)  
et ELYA DES MONCEAUX (sfa) par SOCRATE DE CHIVRE (sfa)

Mise à la reproduction en 2015

**2016 GIROISE DES MONCEAUX**, (28 mars), f., bai - BSO +16 (0,32)  
par CANTURO (DE) (holst) - Manche,  
Mme CHANTAL MAGDELAÏNE

2017 Sans renseignement de MONTENDER (NL) (kwpn)

### BENOLA DES FONTAINES

bai 2011 ÉLEVÉE DANS L'ORNE -

M. AART ALBERTS  
par ZWIEP DES FONTAINES (NL) (kwpn)  
et SENOLA DES FONTAINES (sfa) par IMPALA DES FONTAINES (sfa)  
et GWENOLA FONTAINES (sfa) par RAMIRO (DE) (holst)

Mise à la reproduction en 2015

**2016 GUMPY DE LA FIERE**, (3 juin), m., bai - BSO +13 (0,30)  
par JUMPY DES FONTAINES (fsf) - Orne,  
M. ETIENNE CALLEJA

### BENSA VAN HET MEERENHOF (BE)

(bwp) bai 2001  
ÉLEVÉE EN BELGIQUE - BWP numéro 198095 - M. WIM MEERSCHAERT

par RUBENS DU RI D'ASSE D'96 (BE) (bwp) et NIGRA (bwp)

Mise à la reproduction en 2015

**2016 GALANTIS**, (25 juin), f., bai - BSO +3 (0,26) par UPSILON (aa) -  
Orne, Mlle LUCIE GONZALEZ

### BERENICE DU MAGE

bai 2011 ÉLEVÉE DANS L'ORNE -

M. ARNAUD CAMUS  
par EPSOM GESMERAY (sfa) et COUPOSANTE (sfa)  
par DINAMIC III (aa) et PALOMA DE FONTAINE (sfa)  
par JALME DES MESNULS (sfa)

Mise à la reproduction en 2015

**2016 GAÏA DU MAGE**, (1 mai), f., bai - BSO +13 (0,26)  
par MONTENDER (NL) (kwpn) - Orne, Mme MAHAUT CAMUS

**BERGAME TAME** bai 2011 ÉLEVÉE DANS LA MANCHE -

S.C.E.A. BROHIER DENIS

par CARUSSO LS (MX) (odm) et KASSAVE (sfa)  
par FRENCH CANCAN (sfa) et ODYSSEE III (sfa) par HADJ A (aa)

Mise à la reproduction en 2014

**2016 GLAMOUR TAME**, (10 mars), m., bai - BSO +21 (0,28)  
par OLD CHAP TAME (sfa) - Manche, S.C.E.A. BROHIER DENIS

2017 Sans renseignement de OLD CHAP TAME (sfa)

**BERINA** (ps) bai 2005 ÉLEVÉE DANS LE CALVADOS -

Mme RAYMONDE WINGTANS et M. CHRISTIAN WINGTANS

par COUNT ON ME (ps) et HOLLYHEAD (ps)  
par GREEN TUNE (US) (ps) et HOLLYWOOD TRICK (US) (ps)  
par CARO (IE) (ps)

Gagnant en Plat - Mise à la reproduction en 2013

**2016 GAIKA DU MEYX**, (7 mai), f., bai par NEGUS DE TALMA (sfa) -  
Loire, Mme AMANDINE MOINE, E.A.R.L. ECURIE DU MEYX,  
M. BRUNO GRANGE**BERYLE DE VAINS** bai 2011 ÉLEVÉE DANS LA MANCHE -

S.C.E.A. HARAS DU FOUGERAY

par DIAMANT DE SEMILLY (sfa) et ROCK DE VAINS (sfa)  
par ROBIN II Z (DE) (han) et QUOLOMBIA (sfa) par GALOUBET A (sfa)**ISO** 124 (16) **JSO** 4 **BSO** +23 (0,56) - Mise à la reproduction en 2015**2016 GRAPHITE DE VAINS**, (21 juillet), m., bai  
par CONTENDRO (DE) (holst) - Manche, M. CHRISTIAN BIHL

2017 Sans renseignement de QUERLYBET HERO (BE) (sbs)

Sans renseignement de QUERLYBET HERO (BE) (sbs)

**BEST DE TIVOLI** bai f. 2011 ÉLEVÉE DANS LA MANCHE -

M. JEAN-PAUL CHAUVIN, Mlle ELSA PICQUENOT et Mlle LISE PICQUENOT

par MOZART DES HAYETTES (BE) (sbs) et IBERIA DE TIVOLI (sfa)  
par VERDI (sfa) et URANIE DE TIVOLI (sfa)  
par PANDORE DU THOT (sfa)**BSO** +10 (0,45) - Mise à la reproduction en 2015**2016 GALACTEE DE TIVOLI**, (3 mai), f., bai - BSO +15 (0,32)  
par VAGABOND DE LA POMME (BE) (sbs) - Manche,  
M. JEAN-PAUL CHAUVIN**BETINA DE LA CENSE** gris 2011 ÉLEVÉE DANS LA MANCHE -

M. JACQUES MISTELI

par NARTAGO (sfa) et KOSIR (sfa) par ROSIRE (sfa)  
et OP DE MOURLAN par GARDE COEUR (ps)**BSO** +4 (0,43) - Mise à la reproduction en 2015**2016 GAVOTTE DU CHENE**, (5 janvier), f., gris  
par KANNAN (NL) (kwpn) - Manche, Dr. MICHEL ZARB**BETSY DE CHAMANT** alezan 2011 ÉLEVÉE DANS L'OISE -

S.A.R.L. ECURIE N.PAILLOT

par GENTLEMAN IV (sfa) et MOIRA 17 (BE) (sbs)  
par JACCO (NL) (kwpn) et PALLAS (bwp) par CHIN CHIN (DE) (holst)

Mise à la reproduction en 2013

**2016 GEORGES DE CHAMANT**, (30 mai), m., bai  
par KANNAN (NL) (kwpn) - Manche,  
S.A.R.L. ECURIE N.PAILLOT

2017 Sans renseignement de BALOU DU ROUET (DE) (old)

**BETTINA DU JARDIN** bai 2011

ÉLEVÉE EN MEURTHE-ET-MOSELLE - M. NICOLAS PARGON

par DOLLAR DELA PIERRE (sfa) et GOLDEN DE KREISKER (sfa)  
par QUITO DE BAUSSY (sfa) et SCALA ROUGE (sfa)  
par GALOUBET A (sfa)**BSO** +12 (0,40) - Mise à la reproduction en 2015**2016 GOLDEN DU JARDIN**, (2 mai), f., bai  
par HUPPYDAM DES HORTS (sfa) - Meurthe-et-Moselle,  
M. NICOLAS PARGON2017 Sans renseignement de BENTLEY VD HEFFINCK (BE) (bwp) et  
de ANDIAMO SEMILLY**BETTY BOOP** bai 2011 ÉLEVÉE DANS L'YONNE -

Mme VIRGINIE COQUILLAUD

par QUAPRICE BOIMARGOT QUINCY (DE) (holst)  
et FACINATION (sfa) par MONT BLANC (sfa) et ROMANELLA III (sfa)  
par KAYACK (sfa)**BSO** +8 (0,40) - Mise à la reproduction en 2015**2016 GIVE ME SEBEN**, (25 juin), m., bai f. -  
BSO +16 (0,35) BCC +15 (0,24) BDR +3 (0,27)  
par KANNAN (NL) (kwpn) - Territoire-de-Belfort,  
S.C.E.A. GC EQUITATION**BETTY BOOP SEMILLY** bai 2011 ÉLEVÉE DANS LA MANCHE -

M. RICHARD LEVALLOIS et M. JEAN-BERNARD FLEURY

par DIAMANT DE SEMILLY (sfa) et ETOUPE II (sfa)  
par QUIDAM DE REVEL (sfa) et IRRESISTIBLE (sfa) par TANAEL (sfa)**ISO** 105 (15) **BSO** +20 (0,54) - Mise à la reproduction en 2015**2016 GOOD FEELING SEMILLY**, (19 juin), f., bai -BSO +22 (0,38) BCC +17 (0,25) BDR +2 (0,28)  
par KANNAN (NL) (kwpn) - Manche, M. RICHARD LEVALLOIS**GOOD MOOD SEMILLY**, (21 juin), f., bai -BSO +22 (0,38) BCC +17 (0,25) BDR +2 (0,28)  
par KANNAN (NL) (kwpn) - Manche, M. RICHARD LEVALLOIS**GOOD PLEASURE SEMILLY**, (4 juin), m., bai -BSO +20 (0,38) BCC +12 (0,20)  
par FOR PLEASURE (DE) (han) - Manche,  
M. RICHARD LEVALLOIS

2017 Sans renseignement de FOR PLEASURE (DE) (han)

Sans renseignement de MALITO DE REVE (BE) (sfa)

Sans renseignement de MALITO DE REVE (BE) (sfa)

**BETTY DU CHATELLIER** bai 2011 ÉLEVÉE DANS LA MANCHE -

M. JEAN-LOUIS LEMASLE

par QUITE EASY (DE) (holst) et MEDEA DES MONTS (sfa)  
par DIAMANT DE SEMILLY (sfa) et DAME DES MONTS (sfa)  
par LAEKEN (sfa)

Mise à la reproduction en 2014

**2016 GRIM DU CHATELLIER**, (10 mai), m., alezan - BSO +19 (0,27)  
par MALITO DE REVE (BE) (sfa) - Manche,  
M. JEAN-LOUIS LEMASLE, M. DAVID LEMASLE

2017 Sans renseignement de CANDY DE NANTUEL

**BETTYMOOD DE SIJU** gr fon 2011 ÉLEVÉE EN HAUTE-GARONNE -

Mme ISABELLE BARTHE et M. FRANCOIS BARTHE

par WINNINGMOOD VD ARENBERG (BE) (bwp)  
et ISMAILIA DE LORMETTE (sfa) par LE TOT DE SEMILLY (sfa)  
et ALTESSE DE LA LUTH (sfa) par JASMIN (sfa)**BSO** +15 (0,47) - Mise à la reproduction en 2014**2015 FRAMBOISE DE SIJU**, (30 mai), f., bai - BSO +17 (0,34)  
par VIGO D'ARSOUILLES (BE) (bwp) - Haute-Garonne,  
S.A.R.L. FB**2016 GIOVANNI DE SIJU**, (21 juin), m., gris - BSO +13 (0,31)  
par QUINTERO (DE) (holst) - Haute-Garonne, S.A.R.L. FB

2017 Sans renseignement de SUNSHINE DU PHARE (sfa)

**BETULA FLAMINGO** bai 2011 ÉLEVÉE EN ILLE-ET-VILAINE -

S.A.R.L. CAVALEX

par CAMPO FLAMINGO Z (BE) (z) et MASCOTTE DU MANOIR (sfa)  
par DIAMANT DE SEMILLY (sfa) et DESSE DU MANOIR III (sfa)  
par NUT DES GARANDONS (sfa)

Mise à la reproduction en 2014

**2016 GO LADY DU VAL D'ARZ**, (11 juillet), f., bai -  
BSO +17 (0,32) BDR +10 (0,20) par CONTENDRO (DE) (holst) -  
Morbihan, Mme MARIE-CHRISTINE DAMEZ**BEVERLY DE LA GARE** alezan 2011

ÉLEVÉE DANS LE MAINE-ET-LOIRE - Mme DANIELE DOUMERGUE et

Mme PAULINE DOUMERGUE

par SHOUPPYDAM DES HORTS (sfa) et GALIANE DE LABUTTE (sfa)  
par PENDJAD DU RIOU (sfa) et BUTTERFLY PLAT  
par PORT ETIENNE (ps)

Mise à la reproduction en 2014

**2016 GIRLY LA MANADE**, (15 mars), f., alezan par UPSILON (aa) -  
Loire-Atlantique, Mme EMMANUELLE NAULIN**BHANGARRA** al bru 2011 ÉLEVÉE DANS L'ORNE - M. MICHEL FRIGOT

par HICKSTEAD (NL) (kwpn) et THANGARRA (sfa)

par TINKA'S BOY (NL) (kwpn) et PARCOTE (sfa) par PARCO (BE) (bwp)

Mise à la reproduction en 2014

**2016 GO TO HICKSTEAD MF**, (15 mars), m., alezan - BSO +13 (0,28)  
par VIGO D'ARSOUILLES (BE) (bwp) - Orne,  
M. MICHEL FRIGOT

2017 Sans renseignement de VIGO D'ARSOUILLES (BE) (bwp)

**BIBICI** alezan 2011 ÉLEVÉE DANS L'OISE - M. DANIEL MILLET

par NORMAN PRE NOIR (sfa) et UELEME (sfa)

par NELFO DU MESNIL (sfa) et GAZELLE (sfa)

par PONTECOULANT (sfa)

**ISO** 134 (16) **JSO** 4 **BSO** +25 (0,58) - Mise à la reproduction en 2015**2016 GRAND SCHELEM**, (6 juillet), m., bai - BSO +18 (0,39)  
par IDEAL DE LA LOGE (sfa) - Oise, M. DANIEL MILLET

2017 Sans renseignement de TOPINAMBOUR (NL) (kwpn)

**BIG STAR DES FORETS** bai 2011 ÉLEVÉE DANS LA MANCHE -

M. FABRICE PARIS et M. GUY PARIS

par UNTOUCHABLE M (NL) (kwpn) et LICORNE DES FORETS (sfa)

par VOLTAIRE (DE) (han) et GEKAS DES FORETS (sfa)

par LE TOT DE SEMILLY (sfa)

**ISO** 131 (16) **BSO** +21 (0,58) - Mise à la reproduction en 2015**2016 GLORY DES FORETS**, (14 mai), f., bai f. - BSO +20 (0,35)  
par VAGABOND DE LA POMME (BE) (sbs) - Manche,  
M. FABRICE PARIS, E.A.R.L. KME ELEVAGE ET SPORTS

2017 Sans renseignement de CHACCO ROUGE (DE) (old)

Sans renseignement de CHACCO ROUGE (DE) (old)

Sans renseignement de BALOU DU ROUET (DE) (old)  
 Sans renseignement de BALOU DU ROUET (DE) (old)

### BIGUINE DE BLAIGNAC

gris 2011 ÉLEVÉE EN GIRONDE -

Mme MAITE LENORMAND  
 par SANTANDER H (DE) (old) et SAGA DE BLAIGNAC (sfa)  
 par DUC DU MURIER (sfa) et ORCHIDEE DE BLAIGNAC (sfa)  
 par FUSAIN DU DEFEY (aa)  
 Mise à la reproduction en 2015

**2016** **GAMAY DE CONQUES**, (16 mars), m., bai - BSO +8 (0,29)  
 par VAGABOND DE LA POMME (BE) (sbs) - Gironde,  
 S.A.S. HARAS DE CONQUES  
 2017 Sans renseignement de VAGABOND DE LA POMME (BE) (sbs)  
 Sans renseignement de VAGABOND DE LA POMME (BE) (sbs)

### BIJOU ORAI (BE)

(bwp) bai 2001 ÉLEVÉE EN BELGIQUE -  
 BWP numéro 201503 - M. GERRY MARTENS  
 par TOULON (BE) (bwp) et RAMOURAI (bwp) par CALYPSO III (holst)  
 et NIMFE (bwp) par LATANO (holst)

**ISO** 166 (11) **JSO** 6 **BSO** +25 (0,60) - Mise à la reproduction en 2012  
 2004 ELDORADO VAN DE ZESHOEK (BE) (bwp), m. - BSO +20 (0,61)  
 par CLINTON (DE) (holst) - Etalon  
**2016** **GAME CHANGER AIGUILLY**, (20 mai), m., bai  
 par WHAT A QUICKSTAR R (NL) (kwpn) - Loire,  
 E.A.R.L. ECURIE PERREAU & FILS,  
 CLOVERLEAF FARM LLC  
**GEISHA D'AIGUILLY**, (26 avril), f., bai -  
 BSO +25 (0,40) BCC +15 (0,22) BDR +9 (0,25)  
 par KANNAN (NL) (kwpn) - Loire,  
 E.A.R.L. ECURIE PERREAU & FILS,  
 CLOVERLEAF FARM LLC

### BIKINI BEACH

alezan 2011 ÉLEVÉE DANS LA MANCHE -  
 M. RICHARD BREUL  
 par SIWING DE TRIAVAL (sfa) et UNE MERVEILLE (sfb)  
 par L'ARC DE TRIOMPHE (DE) (old) et LA FOUINE (sfa)  
 par FLYER (NL) (kwpn)

**ISO** 113 (16) **BSO** +11 (0,51) - Mise à la reproduction en 2013  
**2014** **EVERESTE**, (24 juillet), m., alezan - BSO +16 (0,28)  
 par QUANAN ROUGE (sfa) - Manche, S.A.R.L. LA CALECHE

### BIKINI DE HUS

gris 2011 ÉLEVÉE EN LOIRE-ATLANTIQUE -  
 S.A.R.L. HARAS DE HUS  
 par LEVISTAN (DE) (han) et SILVANA (NL) (kwpn)  
 par CORLAND (DE) (holst) et DONATE (kwpn) par WIDOR (kwpn)

**BSO** +13 (0,52) - Mise à la reproduction en 2014  
**2016** **GANDHARA DE HUS**, (24 mars), f., noir -  
 BSO +19 (0,38) BCC +12 (0,21) BDR +9 (0,24)  
 par KANNAN (NL) (kwpn) - Loire-Atlantique,  
 S.A.R.L. HARAS DE HUS  
 2017 Sans renseignement de BALOUBET DU ROUET (sfa)  
 Sans renseignement de BALOUBET DU ROUET (sfa)  
 Sans renseignement de KANNAN (NL) (kwpn)  
 Sans renseignement de KANNAN (NL) (kwpn)  
 Sans renseignement de VIGO D'ARSOUILLES (BE) (bwp)  
 Sans renseignement de VIGO D'ARSOUILLES (BE) (bwp)

### BIMBO DU CLOSEAU (BE)

(sbs) bai 2007 ÉLEVÉE EN BELGIQUE -  
 SBS numéro 42226 - M. HEER WOUTER DE MEESSENS  
 par SOLERO (trak) et KAVALE DU CLOSEAU (sfa)  
 par GRIBALDI (DE) (trak) et BLUE NIGHT IV (sfa) par PARIDOR (sfa)  
**ISO** 107 (11) **ICC** 123 (13) **JCC** 4 **IDR** 106 (14) **BDR** +11 (0,43) -  
 Mise à la reproduction en 2015

**2016** **GET SET**, (28 avril), m., bai - BSO +6 (0,26)  
 par ULYPSO DE TUS (sfa) - Bas-Rhin,  
 Mme CARMEN TSCHOEPEPE  
 2017 Sans renseignement de ORPHEO DES SABLONS (sfa)

### BINDIDON ONE

bai 2011 ÉLEVÉE DANS LE MORBIHAN -  
 Mme JOSETTE CARADEUC  
 par OLALA DE BUISSY (sfa) et TULIPE D'ARTEMIS (sfa)  
 par IDEAL DE LA LOGE (sfa) et FEE D'OR III (sfa)  
 par GALOUBET A (sfa)

Mise à la reproduction en 2014  
**2016** **GESS DU MONTEIL**, (30 mai), f., bai - BSO +12 (0,33)  
 par PARCO (BE) (bwp) - Haute-Vienne,  
 Mme MARILYNE MONTEILLER, M. DOMINIQUE PICARD

### BISQUINE DES CLERYS

bai 2011 ÉLEVÉE DANS LE CALVADOS -  
 M. YVAN HURAUULT  
 par QREDO DE PAULSTRA (sfa) et DIESE DE CLERY (sfa)  
 par QUITO DE BAUSSY (sfa) et USTICA IV (sfa)  
 par LE PLANTERO (sfa)

Mise à la reproduction en 2015  
**2016** **GOELO DU FAYARD**, (30 mai), m., bai - BSO +7 (0,33)  
 par GENTLEMAN IV (sfa) - Calvados, M. YVAN HURAUULT  
 2017 Sans renseignement de CABDULA DU TILLARD (sfa)

### BIZANE DU RICHEMONT

npamel 2011  
 ÉLEVÉE DANS LA MANCHE - M. PIERRE COUPPEY et  
 Mme ANNE-LAURE COUPPEY  
 par COROFINO (DE) (holst) et URTICA II (sfa) par NARCOS II (sfa)  
 et ELLE TROTTE (sfa) par URIEL (sfa)  
**BSO** +4 (0,41) - Mise à la reproduction en 2015  
**2016** **G'ADORE DES GUY**, (1 juin), f., alezan - BSO +16 (0,34)  
 par OGANO SITTE (BE) (sbs) - Orne, Mme LYNDA GUY  
 2017 Sans renseignement de OGANO SITTE (BE) (sbs)

### BLACK STAR DELA CENSE

bai f. 2011  
 ÉLEVÉE DANS LA MANCHE - M. MAX HAURI  
 par PANAMA TAME (sfa) et TAOURI DE LA CENSE (sfb)  
 par DIAMANT DE SEMILLY (sfa)  
 et ULRIEKE V D MISPELAERE (BE) (bwp) par SKIPPY II (sfa)  
 Mise à la reproduction en 2013  
**2016** **GOODLUCK DE LA CENSE**, (3 juin), m., bai f.  
 par PADOCK DU PLESSIS (sfa) - Manche, M. MARKUS HAURI,  
 M. THOMAS HAURI  
 2017 Sans renseignement de ASCOT DES IFS

### BLACK SWAN DE NEUWIL

bai f. 2011  
 ÉLEVÉE DANS LE HAUT-RHIN - M. ANDRE GREDER  
 par L'ARC DE TRIOMPHE (DE) (old) et GALEA DE L'OIR (sfa)  
 par VAS Y DONC LONGANE (sfa) et BAGDALYNE DE L'OIR (sfa)  
 par QUOUGLOF ROUGE (sfa)  
**BSO** +13 (0,40) - Mise à la reproduction en 2015  
**2016** **GEMINI DE NEUWIL**, (16 mai), f., noipan - BSO +14 (0,34)  
 par NABAB DE REVE (BE) (sbs) - Haut-Rhin,  
 M. ANDRE GREDER

### BLACKPEARL DELA CENSE

bai f. 2011  
 ÉLEVÉE DANS LA MANCHE - M. THOMAS HAURI  
 par DIAMANT DE SEMILLY (sfa) et INFANTE DES CHENES (sfa)  
 par PAPILLON ROUGE (sfa) et PEGGY DE MAINFERME (sfa)  
 par BARIGOULE (\*aa\*)  
**ISO** 108 (15) **BSO** +23 (0,51) - Mise à la reproduction en 2013  
**2016** **GATCHINA DE LA CENSE**, (1 juin), f., bai f.  
 par TORNESCH (NL) (kwpn) - Manche, M. MARKUS HAURI,  
 M. THOMAS HAURI

### BLAGUEUSE DES FORETS

al crl 2011  
 ÉLEVÉE DANS LA MANCHE - M. FABRICE PARIS et M. GUY PARIS  
 par WIDO (BE) (bwp) et UNTE DES FORETS (sfa)  
 par DIAMANT DE SEMILLY (sfa) et JUNTE DES FORETS (sfa)  
 par SUPER DE BOURRIERE (sfa)  
 Mise à la reproduction en 2015  
**2016** **GOSPEL DES FORETS**, (9 avril), m., alezan - BSO +18 (0,29)  
 par VAGABOND DE LA POMME (BE) (sbs) - Manche,  
 M. FABRICE PARIS

### BLANDICE M'AUREA

bai 2011 ÉLEVÉE DANS LE FINISTERE -  
 E.A.R.L. MORE  
 par RAMSES AND CO (sfa) et GARENCE L'ENCHANTE (sfa)  
 par COUNT IVOR (US) (ps) et UKRAINE STE MARIE (sfa)  
 par MUGUET DU MANOIR (sfa)  
 Mise à la reproduction en 2015  
**2016** **GARENCE M'AUREA**, (26 mars), f., bai - BSO +10 (0,32)  
 par ORLANDO (BE) (bwp) - Finistère, E.A.R.L. MORE  
 2017 Sans renseignement de EXCALIBUR DELA TOUR VIDAL (BE) (bs)

### BLANDINE DE REDEL

bai 2011 ÉLEVÉE DANS LA MANCHE -  
 M. RENATO DE LORENZI  
 par DIAMANT DE SEMILLY (sfa) et ISIS DES MESNILS (sfa)  
 par NARCOS II (sfa) et UCY (sfa) par GRAND VENEUR (sfa)  
**ISO** 126 (16) **BSO** +20 (0,56) - Mise à la reproduction en 2014  
**2016** **GEORGE DE REDEL**, (8 mai), m., bai  
 par VIGO D'ARSOUILLES (BE) (bwp) - Manche,  
 M. RENATO DE LORENZI

### BLANKONETTE III (DE)

(old) bai 1996 ÉLEVÉE EN ALLEMAGNE -  
 VZOP numéro 330736396 - M. GOTTFRIED VORWERK  
 par LEFEVRE (holst) et BLANKONETTE (old)  
 par INSCHALLAH EX JOSSELIN (aa) et BLANKILE (old)  
 par ZEUS (US) (ps)  
 Mise à la reproduction en 2013

**2016** **GRAPPA DE HUS**, (10 février), f., alezan - BSO +13 (0,22)  
 par VIVALDI DU SEIGNEUR (BE) (sbs) - Loire-Atlantique,  
 S.A.R.L. HARAS DE HUS  
 2017 Sans renseignement de KANNAN (NL) (kwpn)  
 Sans renseignement de KANNAN (NL) (kwpn)

### BLASTO STAR

(sfa) al fon 1989 ÉLEVÉE DANS L'ORNE -  
 M. BERTRAND CASSOU  
 par GALOUBET A (sfa) et STAR LORRAINE (sfa) par NARCOS II (sfa)  
 et ETOILE ROUGE (sfa) par NANKIN (sfa)



- ISO 150 (97) JSO 6 BSO +11 (0,68)** - Mise à la reproduction en 1992  
 1993 FARANDOLE SAPAIE (sfa), f. -  
 ISO 130 (98) JSO 5 BSO +5 (0,60)  
 par VENEUR DU PRELET (sfa)  
 2003 PAYETT DE LA SAPAIE (sfa), f. -  
 ISO 124 (09) JSO 5 BSO +11 (0,59) par FLUSHING (sfa)  
 2007 TOSCAN DE LA SAPAIE (sfa), m. - ISO 131 (15) BSO +15 (0,57)  
 par JOYAU DE LA SAPAIE (sfa)  
**2012 CAMELIA DE LA SAPAIE**, (5 mai), f., alezan - BSO +12 (0,33)  
 par OBERON DE SAPAIE (sfa) - Orne, M. BERTRAND CASSOU

- BLAZIA** al bru 2011 ÉLEVÉE DANS L'ORNE - M. MICHEL FRIGOT  
 par JARNAC (sfa) et LASIA DE JUPEAU (sfa) par CAUCALIS (sfa)  
 et TAKINE DE PAULSTRA (sfa) par KAOLIN DE LYRE (sfa)  
 Mise à la reproduction en 2014  
**2016 GRANDE DAM MF**, (4 juin), f., alezan - BSO +11 (0,31)  
 par QUANTUM (DE) (holst) - Orne, M. MICHEL FRIGOT,  
 Mme CLAIRE DELFINE  
 2017 Sans renseignement de CANTURO (DE) (holst)

- BLOOM DES MEULIERES** noir 2011  
 ÉLEVÉE DANS LES YVELINES - M. WILLIAM GEVRESSE et  
 Mme SOLEN GEVRESSE  
 par DIAMANT DE SEMILLY (sfa) et TIAMO DE LALINIÈRE (sfa)  
 par NABAB DE REVE (BE) (sbs) et MELODIE D'EOLE (sfa)  
 par CARTHAGO (DE) (holst)  
 Mise à la reproduction en 2014  
**2016 GUCCI DES MEULIERES**, (18 mai), f., noipan  
 par SINGULAR LS LA SILLA (MX) (oes) - Yvelines,  
 M. WILLIAM GEVRESSE, Mme SOLEN GEVRESSE  
 2017 Sans renseignement de UNTOUCHABLE (NL) (kwpn)

- BLOOM OF SEMILLY** al fon 2011 ÉLEVÉE DANS LA MANCHE -  
 M. RICHARD LEVALLOIS  
 par DIAMANT DE SEMILLY (sfa) et NUIT DE REVE SEMILLY (sfa)  
 par CUMANO (DE) (holst) et O MAGALIE (sfa) par URIEL (sfa)  
**ISO 116 (16) BSO +22 (0,53)** - Mise à la reproduction en 2015  
**2016 GOLD BREAKER SEMILLY**, (28 mars), m., alezan -  
 BSO +23 (0,31) par ACTION BREAKER (BE) (bwp) - Manche,  
 M. RICHARD LEVALLOIS

- BLUE BELLA** bai 2011 ÉLEVÉE EN MEURTHE-ET-MOSELLE -  
 Mme ANNETTE PRUDENT  
 par MR BLUE (NL) (kwpn) et SI BELLA (sfb)  
 par DIAMANT DE SEMILLY (sfa) et BARONES (NL) (kwpn)  
 par DIGNE ESPOIR (sfa)  
**ISO 126 (16) BSO +20 (0,55)** - Mise à la reproduction en 2014  
**2016 GOSSET ROSE**, (27 mai), m., bai par ALDO DU PLESSIS -  
 Meurthe-et-Moselle, Mme KATIE PRUDENT  
 2017 Sans renseignement de GEMINI CL (US) (aes)  
 Sans renseignement de GEMINI CL (US) (aes)  
 Sans renseignement de CHER EPOUX

- BLUE MUSIC** (ps) bai 2009 ÉLEVÉE DANS LE CALVADOS -  
 Mme VINCIANE LE JEUNE D'ALLEGHEERSHECQUE  
 par ANABAA BLUE (GB) (ps) et SILLERY MUSIC (ps)  
 par SILLERY (US) (ps) et MUSIC FOLIES (ps)  
 par FABULOUS DANCER (US) (ps)  
 Mise à la reproduction en 2015  
**2016 GUAPA DU DOMADOR**, (21 juin), f., baipie  
 par STENTHOR MORINDA (sfb) - Calvados,  
 S.C.E.A. HARAS DU DOMADOR  
 2017 Sans renseignement de CATCHAR MAIL

- BLUE NICE DE PREMOL** bai 2011  
 ÉLEVÉE DANS LES BOUCHES-DU-RHÔNE - E.A.R.L. DE PREMOL et  
 M. JOSEPH VIDAL  
 par DIAMANT DE SEMILLY (sfa) et NANOUK DE BONFORT (sfa)  
 par VERDI (sfa) et QUESTION D'ORVAL (sfa) par KAPOC (sfa)  
**BSO +11 (0,49)** - Mise à la reproduction en 2015  
**2016 GUEST DE PREMOL**, (22 avril), m., bai  
 par QUINOTO BOIS MARGOT (sfb) - Bouches-du-Rhône,  
 E.A.R.L. DE PREMOL

- BLUSH VAN DE CASTERSHOOVE (BE)** (sbs) bai 2007  
 ÉLEVÉE ) - SBS numéro 43051 - N.V. CASTERSHOOVE  
 par MOUJIK DE SOHAN (sbs) et ALICIA DU REZIDAL (bwp)  
 par KANNAN (NL) (kwpn) et QUEEN DE LARRIVAUX (sfa)  
 par ARLEQUIN (\*aa\*)  
 Mise à la reproduction en 2014  
**2016 GUILTY BOY D'ORS**, (23 mai), m., bai  
 par QUI VOILA DE L'ILLON (sfa) - Haute-Loire,  
 Mme MARINE MARINHO DA COSTA  
 2017 Sans renseignement de CAP KENNEDY (DE) (holst)

- BOBERELLA CHATELIER** bai 2011  
 ÉLEVÉE EN INDRE-ET-LOIRE - M. PHILIPPE LEMAISTRE  
 par CONTEUR (DE) (holst) et RAMELITA CHATELIER (sfa)  
 par KEOPS DU VINNEBUS (sfa) et CALINE DE BOUGMEAU (sfa)  
 par KLEPPER II (sfa)  
 Mise à la reproduction en 2015  
**2016 GANDALF CHATELIER**, (4 avril), m., bai - BSO +8 (0,23)  
 par BORIS (BE) (bwp) - Indre-et-Loire,  
 M. PHILIPPE LEMAISTRE  
 2017 Sans renseignement de BORIS (BE) (bwp)

- BOGOTA DE LA ROQUE** al crl 2011  
 ÉLEVÉE DANS LE CALVADOS - E.U.R.L. TOP STALLIONS COMPANY  
 par QUAPRICE BOIMARGOT QUINCY (DE) (holst)  
 et KALISTE DE BACON (aa) par QUERCUS DU MAURY (aa)  
 et PANAME (aa) par IAGO C (aa)  
**BSO +14 (0,41)** - Mise à la reproduction en 2015  
**2016 GENESIS DE LA ROQUE**, (16 juillet), m., bai cl -  
 BSO +20 (0,35) BCC +19 (0,24) BDR +4 (0,28)  
 par KANNAN (NL) (kwpn) - Calvados,  
 E.U.R.L. TOP STALLIONS COMPANY

- BOGOTA NANTUEL** bai 2011 ÉLEVÉE DANS LE CHER -  
 Mme MARIE-LAURE DEUQUET  
 par DOLLAR DELA PIERRE (sfa) et UCARNUTE (DE) (han)  
 par CARNUTE (sfa) et GRANINI (han) par GRANNUS (han)  
 Mise à la reproduction en 2014  
**2016 GHANA NANTUEL**, (29 mai), f., alzmel  
 par PRÉSIDENT (NL) (kwpn) - Cher,  
 E.U.R.L. CHRISTOPHE DEUQUET  
 2017 Sans renseignement de QCLASSIC BOIS MARGOT (sfb)

- BOHEME DE TALMA** bai 2011 ÉLEVÉE DANS LES ARDENNES -  
 Dr. Vét. MICHEL GUIOT  
 par CALVARO (DE) (holst) et JOYEUSE (sfa)  
 par QREDO DE PAULSTRA (sfa) et MIDINETTE DEUX (sfa)  
 par ELF III (sfa)  
**ISO 129 (16) BSO +18 (0,57)** - Mise à la reproduction en 2015  
**2016 GAMMA D'EMCEE**, (16 août), m., alezan  
 par KAPITOL D'ARGONNE (sfa) - Ardenne,  
 Mme MAUD BLOUIN

- BOHEME DU MARAIS** bai 2011 ÉLEVÉE DANS LA MANCHE -  
 Mme EMILIE MESNIL et M. REMI MESNIL  
 par LAMM DE FETAN (sfa) et PERLE DU MARAIS (sfa)  
 par DIAMANT DE SEMILLY (sfa) et HIRONDEL DU MARAIS (sfa)  
 par PAPILLON ROUGE (sfa)  
**ISO 125 (16) BSO +26 (0,55)** - Mise à la reproduction en 2013  
**2016 GALAXIE DU MARAIS**, (30 mai), f., bai -  
 BSO +26 (0,38) BCC +20 (0,22) BDR +3 (0,25)  
 par KANNAN (NL) (kwpn) - Manche,  
 Mme BERNADETTE MESNIL, Mme EMILIE MESNIL,  
 M. REMI MESNIL  
**GITAN DU MARAIS**, (30 avril), m., bai -  
 BSO +25 (0,38) BCC +15 (0,20) par MYLORD CARTHAGO (sfa) -  
 Manche, Mme BERNADETTE MESNIL, M. REMI MESNIL,  
 Mme EMILIE MESNIL  
 2017 Avortée de VIGO D'ARSOUILLES (BE) (bwp)  
 Sans renseignement de VIGO D'ARSOUILLES (BE) (bwp)

- BOHEME DU ROUGENET** alzmel 2011  
 ÉLEVÉE EN SAONE-ET-LOIRE - Mme ISABELLE VIVANCOS et  
 M. PASCAL VIVANCOS  
 par GOLD DE BECOURT (sfa) et PLUS VIVE (trak)  
 par MARKANT (DE) (trak) et PLUS CHIQUÉ (DE) (trak)  
 par POLARJAEGER (DE) (trak)  
 Mise à la reproduction en 2015  
**2016 GAMMA DES BOIS**, (1 mai), f., bai - BSO +3 (0,30)  
 par QUOOL DU BOIS MARGOT (sfb) - Saône-et-Loire,  
 Mme LORINE DELONGUY  
 2017 Sans renseignement de SANDREO (NL) (kwpn)

- BOLIVIA (NL)** (kwpn) bai 2006 ÉLEVÉE AUX PAYS-BAS -  
 KWPN numéro 606287 - SPRING AFRICHT STAL J. STEEGHS  
 par CELANO (NL) (kwpn) et KYBIENE (NL) (kwpn) par FOCUS (kwpn)  
 et BIENE (oes) par LEGAAT (se)  
**ISO 118 (11) BSO +8 (0,48)** - Mise à la reproduction en 2015  
**2016 GEPSOM DU BOIS L'ABBE**, (5 mai), m., bai - BSO +9 (0,36)  
 par EPSOM GESMERAY (sfa) - Somme,  
 M. FRANCOIS VILLERET

- BOMBINA FONTAINE** bai 2011 ÉLEVÉE DANS LE CALVADOS -  
 Mme SOPHIE PELISSIER COUTUREAU  
 par DIAMANT DE SEMILLY (sfa) et GRENOUIL FONTAINE (sfa)  
 par NIGHTKO et MOUSSE (sfa) par ERIOSO (sfa)  
**BSO +15 (0,41)** - Mise à la reproduction en 2014



**2016 GATSBY DE LA MOTTE**, (26 juin), m., bai -  
BSO +20 (0,35) BCC +18 (0,24) BDR +5 (0,27)  
par KANNAN (NL) (kwpn) - Mayenne, M. LUDOVIC PIGNON

### BONITA MAIL

bai 2011 ÉLEVÉE DANS L'ORNE -  
M. BERNARD PIERRE LE COURTOIS  
par QUALITY TOUCH (DE) (old) et ORLANDA MAIL (sfa)  
par LANDO (DK) (dwb) et FLORA MAIL (sfa)  
par HAND IN GLOVE (US) (ps)  
Mise à la reproduction en 2015

**2016 GALOPIN DU BREUIL**, (11 avril), m., bai  
par VAGABOND DE LA POMME (BE) (sbs) - Calvados,  
S.C.E.A. TOUTAINS DU BREUIL, S.A.R.L. JDM HORSE

2017 Sans renseignement de BENTLEY VD HEFFINCK (BE) (bwp)

### BONITA MATADOR (GB)

(aes) bai 2006 - AES numéro 6014689 -  
LJTM VERHOEVEN  
par TIDEMAN W (kwpn) et MARONETTE (oes) par HAVIDOFF (kwpn)  
et WENDARONETTE (oes) par ONYX (NL) (se)  
Mise à la reproduction en 2015

**2016 GENESIS DE KHAN**, (18 avril), m., alezan  
par KHAN DES GREZ (sfa) - Nord,  
Mme GAELLE GRIMONPREZ, M. ADRIEN BAUDOIN

### BONNE ETOILE FONTAINE

bai 2011 ÉLEVÉE DANS L'ESSONNE -  
M. SERGE SELVA  
par MYLORD CARTHAGO (sfa) et BIENVENUE FONTAINE (sfa)  
par ELF III (sfa) et ETOILE V (sfa) par VITA (sfa)

**BSO** +14 (0,41) - Mise à la reproduction en 2015

**2016 GALAXIE FONTAINE**, (1 juin), f., bai - BSO +15 (0,34)  
par CANTURO (DE) (holst) - Essonne, M. SERGE SELVA

2017 Sans renseignement de MALITO DE REVE (BE) (sfa)

### BONNEVILLE

noipan 2011 ÉLEVÉE DANS LES YVELINES -  
S.A.R.L. J.Y.B. et M. JEAN-YVES BONNEAU  
par GRAFENSTOLZ (DE) (trak) et ANGEL LOVE D'A (ps)  
par HAND IN GLOVE (US) (ps) et ARCHANGEL (ps)  
par SICYOS (US) (ps)  
Mise à la reproduction en 2015

**2016 GAVROCHE DU SAILLAN**, (31 mai), m., bai f. -  
BSO +1 (0,31) BDR +6 (0,20) par CAP KENNEDY (DE) (holst) -  
Yvelines, S.A.R.L. J.Y.B., M. GERARD SABATIER

### BONNIE DE MAILLET

bai 2011 ÉLEVÉE DANS L'INDRE -  
Mme SYLVIE DESSOLIERE  
par L'ARC DE TRIOMPHE (DE) (old) et QUAPUCINE DU MESNIL (sfa)  
par DOLLAR DU MURIER (sfa) et HALIFA DU MESNIL (sfa)  
par ROSIRE (sfa)  
Mise à la reproduction en 2015

**2016 GILONI DE VENTADOUR**, (16 avril), m., bai - BSO +17 (0,24)  
par ULMAR MAIL (sfa) - Corrèze,  
S.C.E.A. LES ECURIES DE VENTADOUR, M. JULIEN BRETTE

2017 Sans renseignement de VLEUT (NL) (kwpn)

### BOOGUIE NIGHT

bai 2011 ÉLEVÉE DANS LA MANCHE -  
M. RICHARD BREUL et M. CHRISTOPHE MONTRE  
par BALOUBET DU ROUET (sfa) et URANE DE TALMA (sfb)  
par ARGENTINUS (DE) (han) et PERLE DE TALMA (sfb)  
par LANDOR S (DE) (old)

**ISO** 125 (16) **BSO** +23 (0,55) - Mise à la reproduction en 2013

**2016 GRAINE DE STAR RB**, (25 juillet), f., bai cl  
par PRÉSIDENT (NL) (kwpn) - Manche, M. RICHARD BREUL

### BORA BORA DE COURCEL

alezan 2011 ÉLEVÉE DANS L'AUBE -  
Mme MARIANNE SABATIER  
par DIAMANT DE SEMILLY (sfa) et KOLEA DU CHATEAU (sfa)  
par ALLEGRETO (sfa) et SOPHIE DU CHATEAU (sfa)  
par GALOUBET A (sfa)

**BSO** +22 (0,43) - Mise à la reproduction en 2014

**2016 GLORY DE VIE**, (1 juillet), m., bai -  
BSO +24 (0,35) BCC +21 (0,25) BDR +3 (0,28)  
par KANNAN (NL) (kwpn) - Manche,  
M. JEAN-CHRISTOPHE BESSON

**GREAT DE VIE**, (1 juillet), m., bai -  
BSO +24 (0,35) BCC +21 (0,25) BDR +3 (0,28)  
par KANNAN (NL) (kwpn) - Manche,  
M. JEAN-CHRISTOPHE BESSON

2017 Sans renseignement de KANNAN (NL) (kwpn)  
Sans renseignement de OLD CHAP TAME (sfa)  
Sans renseignement de OLD CHAP TAME (sfa)

### BORADINA DE BREKKA

alezan 2011 ÉLEVÉE DANS LA MANCHE -  
Mme MARIE-ANGE LE BOULANGER et M. PIERRE LE BOULANGER  
par UGANO SITE (BE) (sbs) et TINA DE BREKKA (sfa)  
par LAVILLON (sfa) et MAGALI DE BREKKA (sfa)  
par DOLLAR DU MURIER (sfa)

Mise à la reproduction en 2013

**2016 GRIBOUILLE DE BREKKA**, (10 avril), f., gris  
par BELLA BALOUBET (DE) (holst) - Manche,  
M. PIERRE LE BOULANGER,  
Mme MARIE-ANGE LE BOULANGER

### BOREALE DE FONDCOMBE

alezan 2011 ÉLEVÉE DANS L'AIN -  
Dr. Vét. PHILIPPE PREVOST  
par TINKA'S BOY (NL) (kwpn) et QUIRIA D'ORION (sfa)  
par CALVARO (DE) (holst) et BAHIA D'ORION (sfa)  
par GRAND VENEUR (sfa)

**ISO** 130 (16) **BSO** +21 (0,56) - Mise à la reproduction en 2013

**2016 GABRIAC DE FONDCOMBE**, (17 juin), m., alezan -  
BSO +20 (0,36) par VIGO D'ARSOUILLES (BE) (bwp) - Ain,  
Dr. Vét. PHILIPPE PREVOST, M. MARC ELOIT

2017 Sans renseignement de CALIDOS (DE) (nrps)  
Sans renseignement de CALIDOS (DE) (nrps)  
Sans renseignement de CALIDOS (DE) (nrps)  
Sans renseignement de LAMM DE FETAN (sfa)

### BOREALE DES FORETS

bai 2011 ÉLEVÉE DANS LA MANCHE -  
M. FABRICE PARIS et M. GUY PARIS  
par MOZART DES HAYETTES (BE) (sbs)  
et LICORNE DES FORETS (sfa) par VOLTAIRE (DE) (han)  
et GEKAS DES FORETS (sfa) par LE TOT DE SEMILLY (sfa)

**BSO** +16 (0,49) - Mise à la reproduction en 2014

**2015 FOLIE DES FORETS**, (7 juillet), f., gris - BSO +15 (0,26)  
par UPSILON (aa) - Manche, M. FABRICE PARIS,  
E.A.R.L. KME ELEVAGE ET SPORTS

### BORGHESE TAME

al crl 2011 ÉLEVÉE DANS LA MANCHE -  
S.C.E.A. BROHIER DENIS  
par PANAMA TAME (sfa) et FINE BOUCHE (sfa)  
par LIEU DE RAMPAN (sfa) et TAMERVILLE (sfa) par KAYACK (sfa)

**BSO** +14 (0,40) - Mise à la reproduction en 2014

**2016 GOSPEL TAME**, (13 juin), m., alezan - BSO +17 (0,24)  
par QUADRIO TAME (sfa) - Manche, S.C.E.A. BROHIER DENIS

2017 Sans renseignement de QUERLYBET HERO (BE) (sbs)

### BOSSANOVA COMPOSTELLE

alezan 2011  
ÉLEVÉE DANS LE PUY-DE-DOME - M. PHILIPPE LEYGNAC  
par MILLAR (BE) (bwp) et KELESOUS DU TEMPLE (sfa)  
par QUAT'SOUS (sfa) et SUPERNOVA (sfa)  
par GEAI DE LA CENSE (sfa)

Mise à la reproduction en 2014

**2016 GRISBI COMPOSTELLE**, (17 mai), m., gris  
par CATAPULT DU VENDEL (DE) (holst) - Puy-de-Dôme,  
M. PHILIPPE LEYGNAC

2017 Sans renseignement de CATAPULT DU VENDEL (DE) (holst)

### BOSSANOVA MAIL

bai 2011 ÉLEVÉE DANS L'ORNE -  
M. BERNARD PIERRE LE COURTOIS  
par CON AIR (DE) (holst) et NORMA MAIL (sfa) par NARCOS II (sfa)  
et ELVIRA MAIL (sfa) par LAUDANUM (ps)

Mise à la reproduction en 2014

**2016 GAUCHO D'AUSTRAL**, (1 avril), m., alzmel  
par BELLA BALOUBET (DE) (holst) - Manche,  
S.C.E.A. HARAS D'AUSTRAL

2017 Sans renseignement de CATCHAR MAIL

### BOUBELINA FLAMINGO

alezan 2011  
ÉLEVÉE EN ILLE-ET-VILAINE - S.A.R.L. CAVALEX  
par BALOUBET DU ROUET (sfa) et NANGAYE DE KERGANE (sfa)  
par GRAND CHEF BLEUS (sfa) et JE VIENS DE KERGANE (sfa)  
par TYPE D'ELLE (sfa)

**ISO** 105 (16) **BSO** +19 (0,54) - Mise à la reproduction en 2015

**2016 GAVOTTE FLAMINGO**, (24 mai), f., bai - BSO +20 (0,36)  
par PRÉSIDENT (NL) (kwpn) - Ile-et-Vilaine,  
S.A.R.L. CAVALEX

2017 Sans renseignement de KANNAN (NL) (kwpn)

Sans renseignement de KANNAN (NL) (kwpn)

### BOUMBA DU BAERENRAIN

bai 2011  
ÉLEVÉE DANS LES ARDENNES - S.A.R.L. ECURIE HELMLINGER  
par DIAMANT DE SEMILLY (sfa) et UCKIE DE BAERENRAIN (sfa)  
par CONTERNO GRANDE (DE) (old) et HIRONDEL DU MARAIS (sfa)  
par PAPILLON ROUGE (sfa)

**BSO** +15 (0,48) - Mise à la reproduction en 2015

**2016 GAZANIA DE BAERENRAIN**, (24 juin), f., bai - BSO +18 (0,33)  
par VAGABOND DE LA POMME (BE) (sbs) - Manche,  
S.A.R.L. ECURIE HELMLINGER

2017 Sans renseignement de LAUTERBACH (DE) (old)  
Sans renseignement de LAUTERBACH (DE) (old)  
Sans renseignement de LAUTERBACH (DE) (old)

**BRANDIE DU MAS** bai f. 2011

ÉLEVÉE DANS LES BOUCHES-DU-RHÔNE - M. DIDIER NICOLLE et Mme NATHALIE NICOLLE

par IMAN DU ROZEL (sfa) et HEROINE DU LOUP (sfa)  
par SOUVIENS TOI III (sfa) et ROYALTY (sfa) par DUC DE FERCE (ps)  
Mise à la reproduction en 2015

2016 Naissance déclarée (7 avril), m., bai BSO +9 (0,25)  
par SILVER KING D'AZUR (sfb) - Bouches-du-Rhône,  
Mme NATHALIE NICOLLE

**BRASILIA DE L'ABBAYE** bai f. 2011 ÉLEVÉE DANS LA MANCHE - G.A.E.C. DE L'ABBAYE

par UGANO SITTE (BE) (sbs) et LA MARE (sfa)  
par APACHE D'ADRIERS (sfa) et ORIELE DE LA MARE (sfa)  
par URIEL (sfa)

ISO 106 (16) BSO +16 (0,52) - Mise à la reproduction en 2015

2016 **GUARANI SEMILLY**, (6 juin), f., alezan - BSO +18 (0,37)  
par FOR PLEASURE (DE) (han) - Manche,  
M. RICHARD LEVALLOIS

2017 Sans renseignement de CAPTAIN SEMILLY

**BRAUN GIRL VH LINDEHOF (BE)** (bwp) bai 2001

ÉLEVÉE EN BELGIQUE - BWP numéro 202179 - M. MARTINUS PAESEN

par DARCO (BE) (bwp) et MONIEKSTAR (bwp)  
par LYS DE DARMEN (sfa) et SANDRA D'76 (bwp)  
par PRINTANIER (sfa)

ISO 127 (08) JSO 6 BSO +10 (0,62) - Mise à la reproduction en 2003

2004 QRACK DE PLEVILLE (cs), m. - BSO +11 (0,48)  
par L'ARC DE TRIOMPHE (DE) (old) - Etalon

2006 A SEXY BACK PLEVILLE Z (BE) (z), m. -  
ISO 122 (11) JSO 4 BSO +9 (0,63) ICC 105 (12)  
par AIR JORDAN (DE) (old) - Etalon  
SHOW TIME DE PLEVILLE (sfb), h. -  
ISO 121 (13) BSO +13 (0,58) par NEO D'AUNOU (sfa)

2016 **GATSBY VAL HENRY**, (18 juin), m., bai  
par L'ARC DE TRIOMPHE (DE) (old) - Calvados,  
S.C.E.A. HARAS DU VAL HENRY, Mme HELENE AMAR

**BRAVEHEART LUTTERBACH** bai 2011

ÉLEVÉE DANS LE BAS-RHIN - M. JEAN-EMMANUEL SCHMIDT

par EMILION (NL) (kwpn) et FIONA D'LUTTERBACH (sfa)  
par TIROS D'ALTENBACH (sfa) et VERONE DE BOOFZ (sfa)  
par ORDINATEUR (sfa)

Mise à la reproduction en 2015

2015 **FHELIA LUTTERBACH**, (23 mai), f., alezan - BSO +6 (0,34)  
par HELIOS DE LA COUR II (sfa) - Bas-Rhin,  
M. JEAN-EMMANUEL SCHMIDT

2016 **GO FAST LUTTERBACH**, (21 mai), f., alezan - BSO +14 (0,25)  
par URANO DE CARTIGNY (sfa) - Bas-Rhin,  
M. JEAN-EMMANUEL SCHMIDT

2017 Sans renseignement de SANDRO BOY (DE) (old)

**BREAKDANSE** gris 2011 ÉLEVÉE DANS LE CALVADOS -

Mme HENRIETTE EVAÏN

par UNTOUCHABLE M (NL) (kwpn) et REVE DE FEE (sfa)  
par HEARTBREAKER (NL) (kwpn) et KALIXIA (sfa)  
par CABDULA DU TILLARD (sfa)

Mise à la reproduction en 2014

2016 **GO DANCE**, (21 mai), m., bai - BSO +20 (0,24)  
par KRAQUE BOOM (sfa) - Calvados, Mme HENRIETTE EVAÏN

2017 Sans renseignement de LAUTERBACH (DE) (old)

**BREAKFAST AT TIFANY'S** al bru 2011 ÉLEVÉE EN SAVOIE -

Mme MYRIAM MARIN

par DIAMANT DE SEMILLY (sfa) et ALMA (DE) (old)  
par ARGENTINUS (DE) (han) et GLORIA (han) par GRANNUS (han)

ISO 104 (15) BSO +15 (0,49) - Mise à la reproduction en 2015

2016 **GOLDEN BOY D'AO**, (8 juin), m., al fon - BSO +19 (0,32)  
par OLIMBOS MERZE (sfb) - Saône-et-Loire,  
M. PHILIPPE METROP

**BREEZE DU MONT** alezan 2011 ÉLEVÉE DANS LA MANCHE -

M. PHILIPPE FRIGOT

par OLD CHAP TAME (sfa) et SOURCE DE RAMPAN (sfa)  
par TRICOLORE II (sfa) et JACINTHE DE RAMPAN (sfa)  
par NARCOS II (sfa)

ISO 105 (15) BSO +17 (0,44) - Mise à la reproduction en 2015

2016 **GONDOLE DU MONT**, (15 juin), f., alezan - BSO +19 (0,32)  
par VAGABOND DE LA POMME (BE) (sbs) - Manche,  
M. PHILIPPE FRIGOT

2017 Sans renseignement de SUNSHINE DU PHARE (sfa)

**BREEZE ROME** (ps) bai 1999 ÉLEVÉE EN SAONE-ET-LOIRE -

M. ROBERT LANCIEN, Mlle FRANCOISE GATEAUD et M. ROMAIN LANCIEN

par PHANTOM BREEZE (IE) (ps) et KSAROME (ps) par KSARDAR (ps)  
et RIVET SEA (ps) par KENMARE (ps)

Mise à la reproduction en 2015 - Morte en 2017

2016 **GALIDORE D'AVALONNE**, (18 mars), f., alezan  
par HURLEVENT DE BREKA (sfa) - Côte-d'Or,  
Mme CHARLENE DESCHAMPS

**BREEZY HOY** al bru 2011 ÉLEVÉE EN CÔTE-D'OR - M. FRANCOIS LEVY

par FOR DE LA HARDIERE (sfa) et GAZELLE DE THURIN (sfa)  
par QUITO DE BAUSSY (sfa) et CABRIOLE DE THURIN (sfa)  
par ECHO DE THURIN (sfa)

Mise à la reproduction en 2015

2016 **GAZETTE HOY**, (26 mai), f., bai - BSO +3 (0,35)  
par LITCHI HOY (sfa) - Côte-d'Or, M. FRANCOIS LEVY

**BRENDY VAN DE NOORDHEUVEL (BE)** (p) bai f. 2001

ÉLEVÉE - BWP numéro 199638 - M. FRANKEN CORNEEL

par HEARTBREAKER (NL) (kwpn) et ROSELLA (bwp)  
par ROMEO (westf) et GODIVA (se) par ETRETAT (sfa)

ISO 111 (11) BSO +6 (0,53) - Mise à la reproduction en 2012

2016 **GRECAUX DE BREAU**, (26 mars), m., al bru - BSO +14 (0,28)  
par QUANAN ROUGE (sfa) - Seine-Maritime,  
M. JEAN BERNARD RAAS, M. FRANCK ANQUETIN,  
M. JULIEN ANQUETIN

2017 Sans renseignement de QUANAN ROUGE (sfa)

**BRISE DU MARAIS** bai 2011 ÉLEVÉE DANS LA MANCHE -

M. JULIEN MESNIL et M. HERVE MESNIL

par KASHMIR VAN'T SCHUTTERSHO (BE) (sbs)  
et PERLE DU MARAIS (sfa) par DIAMANT DE SEMILLY (sfa)  
et HIRONDEL DU MARAIS (sfa) par PAPILLON ROUGE (sfa)

ISO 110 (16) BSO +24 (0,53) - Mise à la reproduction en 2014

2016 **GAME BOY DU MARAIS**, (23 août), m., bai - BSO +21 (0,27)  
par ARMITAGES BOY (DE) (old) - Manche, S.C.E.A. DU MARAIS

2017 Sans renseignement de LAUTERBACH (DE) (old)

Sans renseignement de LAUTERBACH (DE) (old)

**BRITT VAN'T ROOSAKKER (BE)** (bwp) bai 2001

ÉLEVÉE EN BELGIQUE - BWP numéro 201103 - M. MARC KLUSKENS

par CARNUTE (sfa) et USHA VAN'T ROOSAKKER (BE) (bwp)  
par CHIN CHIN (DE) (holst) et ROSANNE VAN DE WITHOEVE (bwp)  
par MAJOR DE LA COUR (sfa)

ISO 133 (11) BSO +12 (0,58) - Mise à la reproduction en 2014

2016 **GULLIVER GHOST**, (7 mai), m., bai - BSO +17 (0,29)  
par VINCY DU GUE - Haute-Savoie,  
M. ROBERT RIEDER PELLERAY

**BRIZE DE LANDETTE** alezan 2011 ÉLEVÉE EN MAYENNE -

Haras DE LANDETTE

par MR FLY DE LANDETTE (sfa) et ROSE DE LANDETTE (sfa)  
par ROSIRE (sfa) et FRAISE MELBA (sfa)

par LE TOT DE SEMILLY (sfa)

Mise à la reproduction en 2015

2016 **GREENTEA IBN FLY**, (12 juin), f., alezan - BSO +12 (0,31)  
par MARLOU DES ETISSES (sfa) - Mayenne,  
Mme AMANDINE CADIAU

**BROMELIA** alezan 2011 ÉLEVÉE DANS LA MANCHE - S.C.E.A. BORELIA

par GERALDO (NL) (kwpn) et BORELIA (sfa) par ALME (sfa)  
et OBELIA par BORAN (GB) (ps)

Mise à la reproduction en 2014

2016 **GRATOUILLE**, (28 avril), m., alezan - BSO +12 (0,25)  
par ANDIAMO SEMILLY - Manche, S.C.E.A. BORELIA

2017 Sans renseignement de CANDY DE NANTUEL

**BRONCA D'ARAGON** bai 2011 ÉLEVÉE DANS L'HERAULT -

M. CHRISTIAN VACHAUD

par NOUMA D'AUZAY (sfa) et GAMANTHA (NL) (kwpn)  
par VOLTAIRE (DE) (han) et SAMANTHA (se)

par NIMMERDOR (NL) (kwpn)

Mise à la reproduction en 2015

2016 **GLAMOUR DU CAIRES**, (3 avril), f., bai - BSO +15 (0,25)  
par TODT UN PRINCE (sfa) - Hérault, M. OLIVIER GRARD

2017 Sans renseignement de UPSILON (aa)

**BROOKE D'ISO** noipan 2011 ÉLEVÉE DANS LE PAS-DE-CALAIS -

M. DENIS GILLON

par PANAMA TAME (sfa) et MARJOLAINE DU HAMEL (sfa)  
par ARPEGE PIERREVILLE (sfa) et GELINOTTE DU HAMEL (sfa)  
par ALCAMERA DE MOYON (sfa)

Mise à la reproduction en 2015

2016 **GIBBS UN PRINCE**, (30 avril), m., bai - BSO +22 (0,30)

par NUMBER ONE D'ISO (sfa) - Pas-de-Calais,  
S.A.R.L. HARAS DES PRINCES, Mme DANIELLE PRINCE

**BROWNIE DE VITAM** (aa) bai 2011 ÉLEVÉE EN DORDOGNE -

Mme NADEGE FAUCOULANICHE

par LOUSTICK DU BUGUE (ac) et INDI DU MATILLOU (aa)  
par NIKAD'OR (aa) et CORRESSANNE (\*aa\*)  
par LE CORREZIEN (\*aa\*)

**ISO 107 (15) BSO +3 (0,45)** - Mise à la reproduction en 2015

**2016 GRENADE DE VITAM**, (19 mai), f., alezan - BSO +11 (0,25)  
par TOSTAKY DE LA LOUE - Dordogne,  
Mme NADEGE FAUCOULANCHE

**BRUME DE LA HAGUE** alezan 2011 ÉLEVÉE DANS LA MANCHE -  
M. JEAN LEFLAMBE

par CHEF ROUGE (DE) (holst) et ROSE DE LA HAGUE (sfb)  
par COBRA (DE) (holst) et FLAME DE LA HAGUE (sfa)  
par NARCOS II (sfa)

Mise à la reproduction en 2014

**2016 GORGEOUS SAFAROME**, (19 mai), m., bai - BSO +11 (0,29)  
par LULLY ROCIO (sfa) - Vendée, M. JEROME PROUX

**BRUME DE NODEAU** gris 2011

ÉLEVÉE EN CHARENTE-MARITIME - M. LAURENT FILIPPI

par EUROCOMMERCE BERLIN (DE) (holst)  
et KREOLE DE NODEAU (sfa) par DEFI DE COQUERIE (sfa)  
et CARAVELLE V (sfa) par ROI DES ELFES (sfa)

Mise à la reproduction en 2015

**2016 GRANIT D'ESPOIR**, (7 avril), m., bai - BSO +6 (0,31)  
par KORTO MALTESE (sfa) - Vendée, M. JAMES GINDREAU,  
M. THOMAS GINDREAU

2017 Sans renseignement de TOPINAMBOUR (NL) (kwpn)

**BRUME DES MONTAGNES** bai f. 2011

ÉLEVÉE DANS LA MANCHE - M. SEBASTIEN SCELLES

par SALTO DE L'ISLE (sfa) et ELIDA DU MAUGER (sfa)  
par VENEUR DE BAUGY (sfa) et IDA (sfa) par VESUVE (sfa)

Mise à la reproduction en 2014

**2016 GAMIN DES MONTAGNES**, (20 avril), m., bai - BSO +13 (0,23)  
par ASCOT DES IFS - Manche, M. SEBASTIEN SCELLES

**BRUME DU REVERSEY** bai 2011 ÉLEVÉE EN SAONE-ET-LOIRE -  
M. DIDIER BOUJON

par LANDO (DK) (dwb) et GLORIA DES ISLES (sfa)  
par QUAT'SOUS (sfa) et ASPASIE DES ISLES (sfa)  
par JOYAU D'OR A (sfa)

Mise à la reproduction en 2014

**2016 GLAMOUR DU REVERSEY**, (12 mai), f., bai - BSO +9 (0,34)  
par HURLEVENT DE BREKA (sfa) - Saône-et-Loire,  
G.A.E.C. DU REVERSEY

2017 Sans renseignement de CANTURO (DE) (holst)

**BRUYERES DU GUE** bai 2011 ÉLEVÉE DANS LA MARNE -  
M. GEORGES PEZET

par DALTON VAN HET LINDEHOF (BE) (bwp)  
et KESTEL DU GUE (sfa) par ALLEGRETO (sfa) et VIC DU GUE (sfa)  
par LAUDANUM (ps)

**ISO 120 (16) BSO +19 (0,53)** - Mise à la reproduction en 2015

**2016 GALINETTE DU GUE**, (27 juin), f., noir - BSO +17 (0,36)  
par AIR JORDAN (DE) (old) - Calvados,  
S.C.E.A. HARAS D'ARCY

**GRAND CHELEM DU GUE**, (26 juin), m., bai - BSO +17 (0,36)  
par AIR JORDAN (DE) (old) - Calvados,  
S.C.E.A. HARAS D'ARCY

2017 Sans renseignement de APOLLON DES BALEINES

Sans renseignement de APOLLON DES BALEINES

Sans renseignement de CICERO Z (BE) (z)

Sans renseignement de CICERO Z (BE) (z)

Sans renseignement de CICERO Z (BE) (z)

**BUGATI CASTELFORTE** alezan 2011 ÉLEVÉE DANS LA MANCHE -  
Mme MARTA MOSTERTS

par QUARTZ DU CHANU (sfb) et NOBLESSE D'ELLE (sfa)  
par KANNAN (NL) (kwpn) et FREGATE D'ELLE (sfa)  
par QUIDAM DE REVEL (sfa)

**ISO 118 (16) BSO +23 (0,55)** - Mise à la reproduction en 2015

**2016 GATTA MOUCHE**, (17 mai), f., bai - BSO +21 (0,34)  
par VAGABOND DE LA POMME (BE) (sbs) - Manche,  
M. ROLAND BELLET, S.A.R.L. LE PRÉ MIRAY

**BUGATTI DE CARVA** bai 2011 ÉLEVÉE DANS LES DEUX-SEVRES -  
M. SYLVAIN LAVERGNE et Mme LAURENCE LAVERGNE

par CALVARO (DE) (holst) et ROLEX DES HAYETTES (BE) (sbs)  
par PAPILLON ROUGE (sfa) et RYONNE DES HAYETTES Z (BE) (z)  
par RYON D'ANZEX (aa)

**ISO 128 (16) BSO +23 (0,55)** - Mise à la reproduction en 2015

**2016 GALILEE DE CARVA**, (27 avril), m., bai  
par QUICKLY DE KREISKER (sfa) - Val-d'Oise,  
M. SYLVAIN LAVERGNE, Mme LAURENCE LAVERGNE

**BUGATTI DU PLESSIS** bai 2011 ÉLEVÉE DANS LE CALVADOS -  
M. ANDRE CHENU et Mme ANNICK CHENU

par OHIO VAN DE PADENBORRE (BE) (bwp)  
et FLECHE DU PLESSIS II (sfa) par JALISCO B (sfa)  
et RAPIDE DU PLESSIS (sfa) par BRILLOSO (sfa)

**BSO +13 (0,40)** - Mise à la reproduction en 2014

**2016 GRACE A FLO**, (2 avril), f., bai f. - BSO +19 (0,32)  
par WINDOWS VH COSTERSVELD (BE) (bwp) - Maine-et-Loire,  
Mme FLORENCE BLONDEAU

2017 Sans renseignement de UPSILON (aa)

**BUGUETTE DE RIVERLAND** bai 2011 ÉLEVÉE EN CHARENTE -  
S.C.E.A. RIVERLAND

par QUATRO DE RIVERLAND (sfa) et BUGUETTE PLATIERE (sfa)  
par MUGUET DU MANOIR (sfa) et SOPHIA PLATIERE (sfa)  
par GRAND VENEUR (sfa)

Mise à la reproduction en 2014

**2016 GLAMOUR DE RIVERLAND**, (27 avril), f., bai - BSO +19 (0,29)  
par QUAMIKASE DES FORETS (sfa) - Charente,  
S.C.E.A. RIVERLAND

2017 Sans renseignement de QUINOTO BOIS MARGOT (sfb)

**BULLE DES FLAGUES** gris 2011 - M. FREDERIC LAVOINNE

par UGANO SITTE (BE) (sbs) et ULTIMATE DES FLAGUES (sfb)  
par L'ARC DE TRIOMPHE (DE) (old) et GAMBAS DE BRAIZE (sfa)  
par VESONTIO DU MESNIL (sfa)

**ISO 116 (16) BSO +15 (0,53)** - Mise à la reproduction en 2014

**2016 GALILEO DES FLAGUES**, (3 avril), m., baimel  
par URANO DE CARTIGNY (sfa) - Calvados,  
M. FREDERIC LAVOINNE

**GOOD BOY DES FLAGUES**, (18 avril), m., bai - BSO +18 (0,37)  
par LAUTERBACH (DE) (old) - Calvados,  
M. FREDERIC LAVOINNE

2017 Sans renseignement de ANDIAMO SEMILLY

Sans renseignement de ASCOT DES IFS

Sans renseignement de CANDY DE NANTUEL

Sans renseignement de CANDY DE NANTUEL

**BY YOUR SIDE** bai 2011 ÉLEVÉE DANS LE CALVADOS -  
Mme HENRIETTE EVAIN

par KANNAN (NL) (kwpn) et JE TE DONNE II (sfa)  
par CABDULA DU TILLARD (sfa) et BABY BOOM IV (sfa)  
par JOYAU D'OR A (sfa)

**BSO +16 (0,41)** - Mise à la reproduction en 2014

**2016 GOLDMANIA**, (16 mars), f., bai - BSO +18 (0,33) BDR +9 (0,23)  
par CONTENDRO (DE) (holst) - Calvados,  
Mme HENRIETTE EVAIN

2017 Sans renseignement de CONTENDRO (DE) (holst)

**BYEKA MANATHIS** bai 2011 ÉLEVÉE EN MAYENNE -  
M. XAVIER COULON

par CALVARO (DE) (holst) et IRIS AR PARK (sfa)  
par ARPEGE PIERREVILLE (sfa) et SPONTANEE (sfa)  
par MUGUET DU MANOIR (sfa)

Mise à la reproduction en 2014

**2016 GANDHI MANO MANATHIS**, (2 juin), m., bai f. -  
BSO +23 (0,35) BCC +7 (0,25)  
par DIAMANT DE SEMILLY (sfa) - Mayenne,  
Mme SANDRINE ISCH, E.A.R.L. COULON

2017 Sans renseignement de ALDO DU PLESSIS

**BYZANCE DE VAINS** bai 2011 ÉLEVÉE DANS LA MANCHE -  
S.C.E.A. HARAS DU FOUGERAY

par OGANO SITTE (BE) (sbs) et SIXTINE DE VAINS (sfa)  
par CALVARO (DE) (holst) et ISOLINE III (sfa)  
par DAMOISEAU D'OR (sfa)

**ISO 120 (16) BSO +25 (0,56)** - Mise à la reproduction en 2015

**2016 GARANCE DE VAINS**, (25 juillet), f., bai  
par DIAMANT DE SEMILLY (sfa) - Manche,  
M. CHRISTIAN BIHL

2017 Sans renseignement de BALOU DU ROUET (DE) (old)

Sans renseignement de CASALL (DE) (holst)

Sans renseignement de CASALL (DE) (holst)

**CACAHUETE DU VAL** alezan 2012

ÉLEVÉE DANS LE PAS-DE-CALAIS - M. JEAN FRANCOIS NEMPONT  
par CABRI DU VAL (sfa) et ABLY DES BAILLONS (sfa)  
par GRAND D'ESCLA (sfa) et DEAR GIRL (tf) par FEAL (tf)  
Mise à la reproduction en 2015

**2016 GRIBOUILLE DU VAL**, (20 mai), f., bai - BSO +6 (0,31)  
par QUANTUM (DE) (holst) - Pas-de-Calais,  
M. JEAN FRANCOIS NEMPONT

**CACHEMIRE BELMANIERE** alezan 2012

ÉLEVÉE DANS LA MANCHE - M. CHRISTOPHE BLANDAMOUR,  
Mme CLAUDIE BLANDAMOUR et Mme NOELLE BLANDAMOUR

par SALTO DE L'ISLE (sfa) et EGLANTINE DE NEHOU (sfa)  
par MUGUET DU MANOIR (sfa) et SITOCYNE (sfa) par ET HOP (aa)  
Mise à la reproduction en 2015

**2016 GALOU DU BARY**, (21 avril), m., alezan - BSO +11 (0,22)  
par BASSANO DE NANTUEL - Manche, M. FRANCO BISSACCO

2017 Sans renseignement de BASSANO DE NANTUEL



**CADANCE DE PREUILLY Z (BE)** (z) gris 2003

ÉLEVÉE EN BELGIQUE - SBZ numéro 659403 - SOC. FERMIERE DE PREUILLY  
par CENTO (DE) (holst) et LA CORDA (DE) (holst) par LORD (holst)  
et RASAR (holst) par COR DE LA BRYERE (sfa)

ISO 137 (11) **JSO 5 BSO** +14 (0,61) - Mise à la reproduction en 2006

**2016 GAYA DES COURS**, (25 mai), f., gris -  
BSO +21 (0,40) BCC +13 (0,22) BDR +1 (0,24)  
par DIAMANT DE SEMILLY (sfa) - Calvados,  
E.A.R.L. HARAS DES COURS

**GUAPA DES COURS**, (9 juin), f., gris -  
BSO +21 (0,40) BCC +13 (0,22) BDR +1 (0,24)  
par DIAMANT DE SEMILLY (sfa) - Calvados,  
E.A.R.L. HARAS DES COURS

2017 Sans renseignement de KANNAN (NL) (kwpn) et de DIAMANT DE SEMILLY (sfa)

**CADENCE DE NORMANDIE** bai 2012

ÉLEVÉE DANS LA MANCHE - Mme COLETTE RIVIERE

par ELAN DE LA COUR (sfa) et EUROPE NORMANDIE (sfa)  
par JALISCO B (sfa) et SARAH DE NORMANDIE (sfa) par ELF III (sfa)

BSO +11 (0,41) - Mise à la reproduction en 2015

**2016 GUINNESS DES CHAMPS**, (9 août), f., al fon  
par OGRION DES CHAMPS (sfa) - Manche,  
M. JEAN-YVES LEMASLE, Mme ANNIE LEMASLE

2017 Sans renseignement de OGRION DES CHAMPS (sfa)

**CADENELLE (DE)** (han) gris 2006 ÉLEVÉE EN ALLEMAGNE -

VHW numéro 316928906 - M. KARL HEINZ AUFFARTH

par CALIDO (DE) (holst) et COLETTA (DE) (han)  
par CONTENDRO (DE) (holst) et GERONA (han)  
par GARIBALDI II (DE) (han)

ISO 120 (16) **JSO 4 BSO** +14 (0,60) - Mise à la reproduction en 2008

2009 VACCARESS, h. - ISO 120 (14) BSO +14 (0,56)  
par PORTOFINO 46 (DE) (westf)

2011 BARAKA WEST, f. - ISO 129 (16) BSO +21 (0,51)  
par DALTON VAN HET LINDEHOF (BE) (bwp)  
BORN WEST, h. -

BSO +16 (0,33) ICC 136 (16) JCC 4 BCC +17 (0,20)  
par DALTON VAN HET LINDEHOF (BE) (bwp)

**2016 GEMA DE CARYAN**, (24 avril), f., bai -  
BSO +21 (0,40) BCC +15 (0,22) BDR +4 (0,26)  
par DIAMANT DE SEMILLY (sfa) - Ille-et-Vilaine,  
M. YANN DAVID

2017 Sans renseignement de WINDOWS VH COSTERSVELD (BE) (bwp)

**CADRILLE D'ELLE** bai 2012 ÉLEVÉE DANS LA MANCHE -

S.C.E.A. HARAS D'ELLE

par ARKO (DE) (old) et NYMPHE D'ELLE (sfa) par ADELFO (BR) (fsf)  
et PAVLOVA DES MALAIS (sfa) par JALISCO B (sfa)

Mise à la reproduction en 2015

**2016 GLORIA D'ELLE**, (9 juillet), f., bai - BSO +21 (0,30)  
par NUMBER ONE D'ISO (sfa) - Manche,  
S.C.E.A. HARAS D'ELLE

**CAELLE DU LYS** gr fon 2012 ÉLEVÉE DANS L'INDRE -

M. THIERRY RIPOCHE

par L'ARC DE TRIOMPHE (DE) (old) et VENEZIA DU LYS  
par WINNINGMOOD VD ARENBERG (BE) (bwp)  
et VELLEDA DU HEUP (sfa) par PLEIN D'ESPOIR IV (sfa)

Mise à la reproduction en 2014

**2016 GHALA DU LYS**, (3 juin), f., bai - BSO +16 (0,33)  
par GENTLEMAN IV (sfa) - Indre, M. THIERRY RIPOCHE

**CAFE CREME (LU)** (sl) gris 2004 ÉLEVÉE AU LUXEMBOURG -

SCSL numéro 3104 - M. PHILIPPE BERTHOL

par CREVE COEUR (holst) et FLANDIA (holst) par ATHLET (DE) (han)  
et WELLA I (DE) (holst) par LORD (holst)

ISO 121 (13) **BSO** +9 (0,64) - Mise à la reproduction en 2008

2011 BLUEBERRY DE HUS, f. - ISO 127 (15) **JSO 4 BSO** +21 (0,50)  
par CONRAD (DE) (holst)

BROADWAY DE HUS, m. -  
ISO 101 (15) BSO +9 (0,47) ICC 123 (16) BCC +8 (0,20)  
par SEIGNEUR DU GRAND PRE (sfa)

**2016 GARBO DE HUS**, (12 avril), f., gris - BSO +12 (0,36)  
par TANGELO VAN DE ZUUTHOEVE (BE) (bwp) -  
Loire-Atlantique, S.A.R.L. HARAS DE HUS

2017 Sans renseignement de VIGO D'ARSOUILLES (BE) (bwp)  
Sans renseignement de VIGO D'ARSOUILLES (BE) (bwp)  
Sans renseignement de WHAT A QUICKSTAR R (NL) (kwpn)  
Sans renseignement de WHAT A QUICKSTAR R (NL) (kwpn)

**CAILANDKA DE KARCA** bai 2012 ÉLEVÉE DANS L'AIN -

M. RAYMOND MAURE

par ORLANDO (BE) (bwp) et ENERGIE DU GAS (sfa)  
par NARCOS II (sfa) et JOLIE FLEUR DU GAS (sfa)  
par EMIR DE PIRIDIS (sfa)

**BSO** +7 (0,40) - Mise à la reproduction en 2014

**2016 GALIENKO DE KARCA**, (4 juin), m., bai  
par CON AIR (DE) (holst) - Ain, M. RAYMOND MAURE

**CAIMA DE VIOLAINES** bai cl 2012

ÉLEVÉE DANS LE PAS-DE-CALAIS - M. DANIEL SINGER

par COL CANTO (sfa) et NAIMA DU VENT (sfa)  
par GITAN DE LA CENSE (sfa) et QUENOTTE DE BAUGY (sfa)  
par IVEDAY

Mise à la reproduction en 2015

**2016 GABY DE VIOLAINES**, (31 mai), m., al crl - BSO +17 (0,29)  
par QUAMKASE DES FORETS (sfa) - Pas-de-Calais,  
M. DANIEL SINGER

**CALAKHANI VILLA ROSE** alezan 2012 ÉLEVÉE DANS L'INDRE -

M. KAMEL BOUDRA

par APACHE D'ADRIERS (sfa) et RIFRANE VILLA ROSE (sfa)  
par PAPILLON ROUGE (sfa) et BAIE D'IFRANE (sfa)  
par J'T'ADORE (sfa)

Mise à la reproduction en 2015

**2016 GIBRALTAR VILLA ROSE**, (14 juin), m., alezan -  
BSO +15 (0,31) par VIGO D'ARSOUILLES (BE) (bwp) - Indre,  
M. KAMEL BOUDRA

2017 Sans renseignement de LUIDAM (NL) (kwpn)

**CALAMITI SANS PAREIL** bai f. 2012 ÉLEVÉE EN DORDOGNE -

M. JEROME DEROECK

par QUOOL DU BOIS MARGOT (sfb) et ISOLDE DE MAZIERE (sfa)  
par EHRENTUSCH (DE) (fsf) et JOLIE MOUCHE (sfa)  
par POT D'OR (ps)

Mise à la reproduction en 2015

**2016 GET SET SANS PAREIL**, (1 avril), f., noipan  
par UP TO YOU (sfa) - Dordogne, M. JEROME DEROECK

**CALANDA (CH)** (ch) bai 2001 ÉLEVÉE EN SUISSE - ZVCH numéro 2401 -

M. HANS HILFIKER

par CARINO (DE) (holst) et TAMARA (ch)  
par TANAEL DU SEREIN (sfa) et ODE DE JONCY (sfa)  
par D'UN FOL AMOUR (sfa)

ISO 115 (10) **BSO** +1 (0,51) - Mise à la reproduction en 2012

**2016 GOOD AS GOLD FUSCO**, (31 mai), m., alezan - BSO +12 (0,27)  
par QUARTZ ROUGE (sfa) - Allier, Mme JUSTINE MONDIN,  
M. ULYSSE GRANZOTTO

**CALEDONIE DE TOSCANE** bai 2012 ÉLEVÉE DANS LA MARNE -

S.C.E.A. DU VIEUX NOYER

par FASTOUREL DU CAP (sfa) et KARLA DE TOSCANE (sfa)  
par QUIDAM DE REVEL (sfa) et FANNY DU MURIER (sfa)  
par LAUDANUM (ps)

BSO +14 (0,40) - Mise à la reproduction en 2014

**2016 GRAPHIT DU CAILLOU**, (1 mai), m., bai f. -  
BSO +17 (0,33) BDR +5 (0,21) par CONTENDRO (DE) (holst) -  
Pas-de-Calais, M. SAMUEL LE GOFF

2017 Sans renseignement de ANDIAMO SEMILLY  
Sans renseignement de ANDIAMO SEMILLY

**CALI DU HEREDIA Z (BE)** (z) bai 2003 ÉLEVÉE EN BELGIQUE -

SBZ numéro 640303 - M. GERARD HENNAU

par CORIANO (DE) (holst) et WOOMERA DU HEREDIA (bwp)  
par FERRO (NL) (kwpn)

ISO 144 (12) **BSO** +8 (0,54) - Mise à la reproduction en 2014

**2016 GENTLEMAN D'AMY**, (3 mai), m., bai f. -  
BSO +17 (0,38) BCC +20 (0,22) BDR +9 (0,26)  
par KANNAN (NL) (kwpn) - Marne, M. ARNAUD PEZE

2017 Sans renseignement de EMERALD VANT RUYTERSOF (BE) (bwp)

**CALIENTE VD FAUNUSHOEVE (BE)** (bwp) bai 2002

ÉLEVÉE EN BELGIQUE - BWP numéro 206739 - M. URBAIN HAMERLINCK

par CLINTON (DE) (holst) et UNDINE (bwp)  
par GRATIANUS (DE) (westf) et MUSHARAT (bwp) par SKIPPY II (sfa)  
Mise à la reproduction en 2011

**2016 GALIKOVA DE BEAUFOUR**, (8 avril), f., noipan -  
BSO +20 (0,33) BCC +9 (0,22)  
par DIAMANT DE SEMILLY (sfa) - Calvados,  
M. ERIC LEVALLOIS

2017 Sans renseignement de DIAMANT DE SEMILLY (sfa)

**CALIFORNIA (CH)** (ch) alezan 1994 ÉLEVÉE EN SUISSE -

ZVCH numéro 125348 - M. ARTHUR BLICKENSTORFER

par CENTO (DE) (holst) et MONA LISA B (oes) par GIROND (oes)  
et ANGELIQUE (oes) par ALME (sfa)

ISO 126 (05) **BSO** +6 (0,59) - Mise à la reproduction en 2006

2007 TOULON DU TEMPLE, h. - ISO 126 (12) **JSO 5 BSO** +18 (0,59)  
par TOULON (BE) (bwp)

2010 ALIFORNIA DU TEMPLE, f. -  
ISO 128 (15) **JSO 5 BSO** +14 (0,54) par RADIEUX (BE) (bwp)



- 2016** **GOtha DE MAnCY**, (6 avril), f., bai - BSO +12 (0,34)  
par RADIEUX (BE) (bwp) - Jura,  
EXPLOITATION FERME EQUESTRE MANCY
- 2017 Sans renseignement de ULTRACHIC DU TEMPLE (sfa)

**CALINE D'AMOUR** bai 2012 ÉLEVÉE DANS LE NORD -  
M. RAOUL DESCHILDRE

par CARDERO (DE) (holst) et VIVALAVIE par COL CANTO (sfa)  
et SERENADE D'AMOUR par L'ARC DE TRIOMPHE (DE) (old)  
Mise à la reproduction en 2014

- 2016** **GRAND AMOUR**, (8 avril), m., baimel - BSO +17 (0,32)  
par WINDOWS VH COSTERSVELD (BE) (bwp) - Nord,  
M. RAOUL DESCHILDRE

**CALINE DES QUARTS** (sfa) bai 1990 ÉLEVÉE EN VENDEE -  
Mme EVELYNE DOUGET

par CHAMBERLIN (ps) et OASIS DES QUARTS (sfa)  
par HURLEVENT (sfa) et CARESSANTE (sfa) par NAMOUSKY (\*aa\*)  
Mise à la reproduction en 2008 - Morte en 2015

- 2013** **DARTAGAN DES QUARTS**, (3 mai), h., bai  
par CHARISME DU DIABLE (sfa) - Vendée, M. GUY JOUIN

**CALINE DU CLION** bai 2012 ÉLEVÉE EN LOIRE-ATLANTIQUE -  
M. RENE GRILLAS et Mlle VERONIQUE GRILLAS

par LEVISTAN (DE) (han) et TULIPE DU CLION (sfa)  
par URBAIN DU MONNAI (sfa) et KISSMINE DE BOIZEL  
par MURMURE (ps)

Mise à la reproduction en 2015

- 2016** **GASPARD DU CLION**, (31 mars), m., bai -  
BSO +8 (0,33) BCC +1 (0,22) BDR +3 (0,24)  
par L'ARC DE TRIOMPHE (DE) (old) - Loire-Atlantique,  
Mlle VERONIQUE GRILLAS

- 2017 Sans renseignement de TOPINAMBOUR (NL) (kwpn)

**CALINE VAN DE HERKKANT (BE)** (bwp) bai 2002

ÉLEVÉE EN BELGIQUE - BWP numéro 208988 - M. JOHAN PAULISSEN et  
M. RONNY PAULISSEN

par DARCO (BE) (bwp) et NATIFKA VAN DE HERKKANT (bwp)  
par FURIOSO (BE) (han) et DOMINIQUE (kwpn) par VALBLANK (se)  
**ISO** 106 (08) **BSO** +2 (0,54) - Mise à la reproduction en 2011

- 2016** **GATSBY DE LA VAYRIE**, (30 avril), m., bai  
par CATAPULT DU VENTEL (DE) (holst) - Sarthe,  
S.A.R.L. HARAS DE LA VAYRIE,  
Mme JUSTINE GUICHEMER GERBE

- 2017 Sans renseignement de ANDIAMO SEMILLY

**CALINKA DE PUYCHETY** bai 2012 ÉLEVÉE EN CHARENTE -  
M. ERICK MARAIS

par L'ARC DE TRIOMPHE (DE) (old) et URBANE DE PUYCHETY (sfa)  
par IDEAL DE LA LOGE (sfa) et DAME DU LUC (sfa)  
par DOUBLE ESPOIR (sfa)

**ISO** 116 (16) **BSO** +15 (0,52) - Mise à la reproduction en 2014

- 2016** **GAMME DE PUYCHETY**, (30 mai), f., bai - BSO +9 (0,34)  
par QUINTUS D'09 (BE) (bwp) - Charente, M. ERICK MARAIS

**CALIOPEE D'OR** bai 2012 ÉLEVÉE EN LOIRE-ATLANTIQUE -  
M. YVES BURBAN

par SHOUPPYDAM DES HORTS (sfa) et HILINA BARBOTIERE (sfa)  
par UGOLIN NORMAND (sfa) et BILINA (US) (ps)  
par GOLDEN DERBY (US) (ps)

Mise à la reproduction en 2015

- 2016** **GET UP D'OR**, (11 juin), m., bai par TOP GUN SEMILLY (sfa) -  
Loire-Atlantique, E.A.R.L. LE SABOT D'OR

- 2017 Sans renseignement de ASCOT DES IFS

**CALISTA CALISTO** bai 2012 ÉLEVÉE DANS LA MANCHE -  
M. ARNAUD GICQUEL

par SALTO DE L'ISLE (sfa) et LITTLE RITA (IE) (ps)  
par SHERNAZAR (IE) (ps) et LA GRAVOTTE (ps)  
par HABITAT (US) (ps)

Mise à la reproduction en 2015 - Morte en 2016

- 2016** **GALISTO CALISTO**, (2 mai), m., alezan - BCC +3 (0,23)  
par DAMIRO B (NL) (kwpn) - Manche, M. ARNAUD GICQUEL,  
Mme PEGGY SAMSON

- 2017 Sans renseignement de DAMIRO B (NL) (kwpn)

**CALISTA DE LAZEROU** alezan 2012 ÉLEVÉE DANS L'AUDE -  
G.A.E.C. DE LAZEROU

par UGOBAC DES BALEINES (sfa) et BONA DEA (BE) (bwp)  
par THUNDER VAN DE ZUUTHOEVE (BE) (bwp)  
et BELLE BOURDONNERIE (sfa) par RUBIS ROSE III (sfa)  
Mise à la reproduction en 2015

- 2016** **GALOUBET DE LAZEROU**, (21 août), m., alezan -  
BSO +12 (0,26)  
par VERSACE V DE RUITERSHOEVE (BE) (wp) - Aude,  
G.A.E.C. DE LAZEROU

- 2017 Sans renseignement de VERSACE V DE RUITERSHOEVE (BE) (wp)

**CALISTA DEL PRIME** alezan 2012 ÉLEVÉE EN HAUTE-SAONE -  
M. OLIVIER CHALLINE et Mme PASCALE CHALLINE

par ORPHEE DE NANTUEL (sfa) et NIKITA DEL PRIME (sfa)  
par URBAIN DU MONNAI (sfa) et TREFOLS DE BLAMONT (sfa)  
par JOKRIS (sfa)

Mise à la reproduction en 2015

- 2016** **GALANT DEL PRIME**, (21 mars), m., alezan - BSO +12 (0,21)  
par BASSANO DE NANTUEL - Haute-Saône,  
M. OLIVIER CHALLINE, Mme PASCALE CHALLINE

- 2017 Sans renseignement de GIOVANI DE LA POMME (BE) (bwp)

**CALISTA Z (BE)** (z) gris 2003 ÉLEVÉE EN BELGIQUE -  
SBZ numéro 653403 - MME MARIE-ROSE PERERA

par CHELLANO Z (DE) (holst) et NON COMMENT (bwp)  
par DARCO (BE) (bwp) et JOLIE DE HANSEZ (bwp)  
par DIBRHAHIM DU FOND LEROY (se)

**ISO** 120 (09) **BSO** +15 (0,51) - Mise à la reproduction en 2010

- 2011 BETTY DU PRIEURE, f. - ISO 131 (16) BSO +22 (0,46)  
par DOREMI (BE) (bwp)

- 2016** **GALISTA**, (17 avril), f., gris par VOLNAY DU BOISDEVILLE -  
Ardennes, M. ALAIN LEMETAYER,  
S.A.R.L. FRANCCART-MUNCH

**CALITEE DU LAVOIR** bai 2012 ÉLEVÉE DANS LA MOSELLE -  
Mme MICHELE PORTE

par TOP GUN SEMILLY (sfa) et NINOU D'ADRIERS (sfa)  
par ROYAL FEU (sfa) et HERMINE D'ADRIERS (sfa)  
par TIC TAC D'ELLE (sfa)

Mise à la reproduction en 2015

- 2016** **GENTLEMAN DU LAVOIR**, (30 juin), m., gris - BSO +10 (0,31)  
par CAP KENNEDY (DE) (holst) - Moselle,  
Mme MICHELE PORTE

**CALL ME TALMA** gris 2012 ÉLEVÉE DANS LES ARDENNES -  
Dr. Vét. MICHEL GUIOT

par OPIUM DE TALMA (sfa) et VALKYRIE DE TALMA  
par DIAMANT DE SEMILLY (sfa) et REGGAE DE TALMA (sfa)  
par CENTO (DE) (holst)

Mise à la reproduction en 2015

- 2016** **GUINNESS DE TALMA**, (1 mai), f., gris - BSO +19 (0,34)  
par FOR PLEASURE (DE) (han) - Ardennes,  
Dr. Vét. MICHEL GUIOT

**CALLISTA DU MAZES** bai 2012 ÉLEVÉE DANS LES VOSGES -  
G.A.E.C. DU MAZES

par NONPLUSULTRA 33 (DE) (old) et PENELOPE DU MAZES (sfa)  
par GIN FIZZ IV (sfa) et FEDORA III (sfa) par COUNT IVOR (US) (ps)  
Mise à la reproduction en 2015

- 2016** **GAIA DU MAZES**, (12 juin), f., bai  
par MALOUBET DE PLEVILLE (sfa) - Vosges,  
Mme JOCELYNE CUNY REVEILLE, G.A.E.C. DU MAZES

**CALLY COPTUS** bai 2012 ÉLEVÉE DANS LA SARTHE -  
Mme TINA GREEN

par GOLD DE BECOURT (sfa) et LOGANLEA VARINDA (GB) (aes)  
par DIDIMAN 11 (aes) et GALAXY (oes) par GLADIATOR (oes)  
Mise à la reproduction en 2015

- 2016** **GOLDILOCKS DES FORETS**, (1 juin), f., alezan -  
BSO +12 (0,21) par UN DIAMANT DES FORETS (sfa) - Sarthe,  
Mme TINA GREEN

**CALYPSO DU PONANT** bai f. 2012 ÉLEVÉE EN ILLE-ET-VILAINE -  
M. YVES LAVAREC

par KANNAN (NL) (kwpn) et MAQUINTA DU ROZEL (sfa)  
par VERDI (sfa) et QUINTE DU ROZEL (sfa) par ELF III (sfa)

**BSO** +17 (0,40) - Mise à la reproduction en 2015

- 2016** **GRINGO DU PONANT**, (10 juin), m., bai  
par ORLANDO (BE) (bwp) - Ile-et-Vilaine,  
M. JULIEN LAVAREC

**CAMBERRY (CH)** (ch) alezan 1996 ÉLEVÉE EN SUISSE -  
ZVCH numéro 13788996 - M. FRANCOIS CAPT

par CALANDO II (se) et LINDA (ch) par MAESTRO (oes) et MIRA (ch)  
par INGRES (ch)

Mise à la reproduction en 2010

- 2016** **GARANCE D'AVALLONE**, (2 juin), f., bai - BSO +3 (0,29)  
par CON AIR (DE) (holst) - Rhône, Mme JULIE GERMAIN

- 2017 Sans renseignement de ROCK'N ROLL SEMILLY (sfa)

**CAMERA DE LA FERME** bai 2012 ÉLEVÉE DANS LA MANCHE -  
M. PASCAL DIGEON

par SCAREFACE DE MARS (sfa) et IDOLE DE LA FERME (sfa)  
par BOUT D'ZAN II (sfa) et CELIA DE LA FERME (sfa)  
par SHALIMAN DU THOT (sfa)

Mise à la reproduction en 2015

**2016 GAILORD DE LA FERME**, (2 mai), m., bai - BSO +13 (0,22)  
par ASCOT DES IFS - Manche, M. PASCAL DIGEON

2017 Sans renseignement de NERVOSO (sfa)

**CAMERA DU ROUET** bai 2012 ÉLEVÉE DANS LA MANCHE -  
M. YANNICK FARDIN

par TRESOR (BE) (bwp) et EL IRA DU ROUET (sfa)  
par GALOUBET A (sfa) et MESANGE DU ROUET (sfa)  
par STARTER (sfa)

Mise à la reproduction en 2015

**2016 GOLD DU ROUET**, (5 avril), m., bai - BSO +15 (0,31)  
par CONSUL DL VIE Z (BE) (z) - Manche, M. YANNICK FARDIN

2017 Sans renseignement de CANDY DE NANTUEL

**CAMIE DE PADOUE** alezan 2012

ÉLEVÉE EN MEURTHE-ET-MOSELLE - M. FRANCOIS ALBRECHT  
par MYLORD CARTHAGO (sfa) et MELIE DE PADOUE (sfa)  
par ESPOIR BRECEEN (sfa) et IDA DE PADOUE (sfa)  
par TOTOCHÉ DU BANNEY (sfa)

Mise à la reproduction en 2015

**2016 GAYACOL DE PADOUE**, (9 juin), m., bai -  
BSO +12 (0,33) BDR +1 (0,21)  
par QUINOTO BOIS MARGOT (sfb) - Meurthe-et-Moselle,  
M. FRANCOIS ALBRECHT

**CANADA DE SAINVAL** bai f. 2012 ÉLEVÉE DANS LA VIENNE -  
Mme ANNE-MICHELE MAINAUD

par ROCK'N ROLL SEMILLY (sfa) et OMBRINE DU FÉNAUD (sfa)  
par QUAT'SOUS (sfa) et DUNDEE DU FÉNAUD (sfa)  
par LEPRINCE DE THURIN (sfa)

Mise à la reproduction en 2015

**2016 GENTA PH BELLECOTE**, (8 mai), f., alezan - BSO +11 (0,34)  
par CARDERO (DE) (holst) - Haute-Saône,  
Mme HELENE JUGAN, Dr. Vét. PIERRE LAURENT

**CANAILLE DES RONDETS** al bru 2012

ÉLEVÉE DANS LE DOUBS - M. JEAN-PAUL PRITZY  
par KANNAN (NL) (kwpn) et ORIGINE DE ST MARTIN (sfa)  
par DESIR DU CHATEAU (sfa) et RAFALITA II (sfa) par POT D'OR (ps)

Mise à la reproduction en 2015

**2016 GANGSTER DES RONDETS**, (8 mai), m., bai -  
BSO +17 (0,32) BDR +9 (0,24) par CONTENDRO (DE) (holst) -  
Doubs, M. JEAN-PAUL PRITZY

2017 Sans renseignement de UNTOUCHABLE (NL) (kwpn)

**CANAILLE D'IVRAIE** alezan 2012 ÉLEVÉE DANS LE CANTAL -  
M. STEPHANE CHALIER

par CALVARO (DE) (holst) et ULTRA VIOLETTE IVRAIE (aacr)  
par FOR PLEASURE (DE) (han) et NOCE D'IVRAIE (aa)  
par COOK DU MIDOUR (aa)

Mise à la reproduction en 2015

**2016 GAZELLE D'IVRAIE**, (11 mai), f., alezan - BSO +23 (0,30)  
par QUICKLY DE KREISKER (sfa) - Cantal,  
M. STEPHANE CHALIER

**CANDIDA 17 (DE)** (westf) gris 1999 ÉLEVÉE EN ALLEMAGNE -  
WESTF numéro 411336599 - M. WULF HEINRICH BERNHARD

par CALIDO (DE) (holst) et PARODIE (westf) par PILOT (westf)  
et WAKONDA (westf) par WEINBERG (DE) (westf)

Mise à la reproduction en 2013

**2016 GASPARD DE LA MELJE**, (26 mai), m., bai cl - BSO +11 (0,30)  
par MARLOU DES ETISSES (sfa) - Pas-de-Calais,  
Mme CELINE BOURGEOIS

**CANDY DU BAERENRAIN** bai 2012 ÉLEVÉE DANS LA MANCHE -  
S.A.R.L. ECURIE HELMLINGER

par KANNAN (NL) (kwpn) et HIRONDEL DU MARAIS (sfa)  
par PAPILLON ROUGE (sfa) et NADIENNE DU MARAIS (sfa)  
par URIEL (sfa)

BSO +19 (0,42) - Mise à la reproduction en 2015

**2016 GRACE DE BAERENRAIN**, (19 mai), f., bai - BSO +16 (0,20)  
par TORNESCH (NL) (kwpn) - Manche,  
S.A.R.L. ECURIE HELMLINGER

**CANDY GIRL 34 (DE)** (holst) gris 1996 ÉLEVÉE EN ALLEMAGNE -  
HV numéro 210084996 - M. GOTLIND FISCHBEIN

par CLAUDIO (holst) et WIEBKE III (holst) par FERNANDO (holst)  
et GOTI (oes) par ADONIS (DE) (ps)

Mise à la reproduction en 2010

**2016 GERIKO D'AUROIS**, (16 mai), m., bai - BSO +5 (0,32)  
par SISLEY DE LA TOUR VIDAL (BE) (sbs) - Allier,  
S.C.E.A. D'AUROIS

2017 Sans renseignement de UBERGRAAF D (BE) (bwp)

**CANELLE DE NANTUEL** alezan 2012 ÉLEVÉE DANS LE CHER -

Mme CLAIRE GOUIN

par QUANTUM (DE) (holst) et KAYDORA DE NANTUEL (sfa)  
par CALYPSO D'HERBIERS (sfa) et ROYALTIE III  
par KAOLIN DE LYRE (sfa)

Mise à la reproduction en 2015

**2016 GORKY DE NANTUEL**, (7 juin), m., bai  
par TORNESCH (NL) (kwpn) - Cher, Mme CLAIRE GOUIN

2017 Sans renseignement de ANDIAMO SEMILLY

**CANTATE D'ARGENCES** bai 2012 ÉLEVÉE DANS LA MANCHE -  
M. PHILIPPE LECARDONNEL

par CONRAD (DE) (holst) et DAHLIA MANCIAISE (sfa)  
par SCHERIF D'ELLE (sfa) et UVEE MANCIAISE (sfa) par URIEL (sfa)

BSO +18 (0,40) - Mise à la reproduction en 2014

**2016 GOLDEN STAR D'ESCLAIN**, (1 mai), f., bai  
par WHAT A QUICKSTAR R (NL) (kwpn) - Somme,  
Mme CORALIE DELOFFRE

**GUS STAR D'ESCLAIN**, (5 mai), m., bai  
par WHAT A QUICKSTAR R (NL) (kwpn) - Somme,  
Mme CORALIE DELOFFRE

2017 Sans renseignement de CASALL (DE) (holst) et de CARINJO  
(DE) (holst)

**CANTATE ST LOISE** alezan 2012 ÉLEVÉE DANS LA MANCHE -

Mme ODILE PARIS, Mme FLORENCE BOSSARD et M. BENOIT PARIS

par QUAPRICE BOIMARGOT QUINCY (DE) (holst)  
et JOAIDA SAINT LOISE (sfa) par PAPILLON ROUGE (sfa)  
et ROXELANE III (sfa) par GRAND VENEUR (sfa)

BSO +15 (0,41) - Mise à la reproduction en 2014

**2016 GOSPEL DE LA CENSE**, (16 avril), m., bai f.  
par UP TO YOU (sfa) - Manche, S.C.E.A. DU NORON

2017 Sans renseignement de DIAMANT DE SEMILLY (sfa)

**CAPELLE DU COTEAU** (sfa) bai f. 1990

ÉLEVÉE DANS LES DEUX-SEVRES - Mme ANNIE DECRA

par MEISIR (ps) et HEGIRE (sfa) par PALPITANT (ps) et CORALIE (sfa)  
par HYLENE (\*aa\*)

Mise à la reproduction en 2007

**2016 GUESS DES ROCS**, (28 mai), f., bai - BSO +1 (0,20)  
par BOLAT STE HERMELLE - Deux-Sèvres,  
E.A.R.L. EQUITROCS

**CAPITALE VAN DE ROCK** bai 2012 ÉLEVÉE DANS L'ALLIER -  
Mme CAROLINE BOU et M. DOMINIQUE MALASSAGNE

par L'ARC DE TRIOMPHE (DE) (old) et GAZETTE DU SOIR (sfa)  
par LEPRINCE DE THURIN (sfa) et ROXAN DU CHAUFFOUR (sfa)  
par MYLOR D'ISIGNY (sfa)

Mise à la reproduction en 2014

**2016 GABY VAN DE ROCK**, (17 mars), m., bai - BSO +9 (0,33)  
par COL CANTO (sfa) - Allier, Mme CAROLINE BOU,  
M. DOMINIQUE MALASSAGNE

2017 Sans renseignement de COL CANTO (sfa)

**CAPPELLA DU FEUGRE** bai 2012

ÉLEVÉE EN LOIRE-ATLANTIQUE - Mme ISABELLE RENOUL

par ORLANDO (BE) (bwp) et HARMONIE DU FEUGRE (sfa)  
par NIDOR PLATIERE (sfa) et AUDACE DU LYS (sfa)  
par NOUREDINE DU LIRAC (aa)

BSO +7 (0,40) - Mise à la reproduction en 2015

**2016 GAVOTTE DU FEUGRE**, (10 mai), f., bai - BSO +11 (0,33)  
par CANTURO (DE) (holst) - Loire-Atlantique,  
Mme ISABELLE RENOUL

2017 Sans renseignement de PRESIDENT (NL) (kwpn)

**CAPRICE DE MAIBELLE Z (BE)** (z) alezan 1998

ÉLEVÉE EN BELGIQUE - SBZ numéro 579798 - MME LIL VAN HERWIG

par CORGHANO (old) et VELVET (old) par VOLTAIRE (DE) (han)  
et HEIDIRA (old) par GRANNUS (han)

ISO 142 (08) BSO +12 (0,50) - Mise à la reproduction en 2009

**2016 GALYPSO DE LA SELUNE**, (2 mai), m., bai  
par ROCK'N ROLL SEMILLY (sfa) - Pyrénées-Orientales,  
Mme FANNY BERNADAC

**CAPRICE DES TERTRES** bai 2012 ÉLEVÉE DANS L'ORNE -  
M. JEAN-CLAUDE BESNIARD

par SCAREFACE DE MARS (sfa) et FESTINE DE JAPIGNY (sfa)  
par URBAIN MINOTIERE (sfa) et PALOMBE NOIRE (tf)  
par BIS TOURTERELLE (tf)

Mise à la reproduction en 2015

**2016 GENETRAIS DES TERTRES**, (10 juin), m., bai  
par CLAPTON (DE) (holst) - Orne,  
M. JEAN-CLAUDE BESNIARD

**CAPRICIA DE BONCE (DE)** (bawue) bai 2000

ÉLEVÉE EN ALLEMAGNE - PZVBV numéro 732064000 - M. MARC SATTLER  
par CABARET (DE) (bawue) et ADOREE DE BONCE (sfa)  
par JT'ADORE (sfa) et EUPHORIE A (sfa) par VENUTARD (sfa)  
Mise à la reproduction en 2008

**2016 GATHO LA GOUTELLE**, (10 juin), m., alezan - BSO +2 (0,23)  
par ULRIC DE VESQUERIE (sfa) - Isère,  
M. GABRIEL THOLLON

2017 Sans renseignement de CAPTAIN SEMILLY

**CAPUCINE DU GENET** bai 2012 ÉLEVÉE EN ILLE-ET-VILAINE -

Mme CATHERINE BELLE et M. PHILIPPE BELLE  
par L'ARC DE TRIOMPHE (DE) (old) et VAMP DU GENET  
par DOLLAR DU MURIER (sfa) et OCEANE DU GENET (sfa)  
par ELAN DE LA COUR (sfa)

Mise à la reproduction en 2015

**2016 GIN TONIC DU GENET**, (24 juillet), m., noipan  
par MONTENDER (NL) (kwpn) - Ile-et-Vilaine,  
Mme CATHERINE BELLE, M. PHILIPPE BELLE

**CAPUCINE DU MARAIS** alezan 2012 ÉLEVÉE DANS LA MANCHE -

M. HERVE MESNIL, M. SERGE MESNIL et M. JULIEN MESNIL  
par KANNAN (NL) (kwpn) et PIVOINE DU MARAIS (sfa)  
par PAILLON ROUGE (sfa) et NADIENNE DU MARAIS (sfa)  
par URIEL (sfa)

ISO 118 (16) **BSO** +21 (0,50) - Mise à la reproduction en 2015

**2016 GERBERA DU MARAIS**, (16 mai), f., noipan -  
BSO +25 (0,37) BCC +16 (0,25) BDR +1 (0,28)  
par DIAMANT DE SEMILLY (sfa) - Manche,  
Mme BERNADETTE MESNIL, M. REMI MESNIL,  
Mme EMILIE MESNIL

**CARA VAN TER BEKE (BE)** (bwp) alezan 2002

ÉLEVÉE EN BELGIQUE - BWP numéro 205411 - M. DIRK HEINDRYCKX  
par DINARD L (westf) et UTOPIE VAN TER BEKE (bwp)  
par DUNHILL H (westf) et MINOUSA (bwp)  
par RAPHAËLO (DE) (westf)

Mise à la reproduction en 2010

**2014 EDELPH DE CYRMANOL**, (2 juillet), m., alezan -  
BSO +11 (0,36) par QUARTZ DU CHANU (sfb) - Cher,  
M. CYRILLE NOIZAT

**2016 GODELUREAU NAT**, (12 avril), m., alezan  
par UREYS DE DENAT (sfa) - Indre,  
E.U.R.L. ECURIES CLAUDE MEURGUES

2017 Sans renseignement de UREYS DE DENAT (sfa)

**CARACAS D'EL** bai 2012 ÉLEVÉE DANS LA MANCHE -

S.A.R.L. PROMO SPORT I.D.F. PARC DES LYONS  
par LITSAM (sfa) et ELKIKI DE TRIOMPHE (sfa) par JASMIN (sfa)  
et UNE BERGERE (sfa) par KALOR DU BOCAGE (sfa)

Mise à la reproduction en 2015

**2016 GUARIOCA D'EL**, (29 avril), f., bai -  
BSO +9 (0,32) BDR +4 (0,23) par CONTENDRO (DE) (holst) -  
Manche, S.A.R.L. PROMO SPORT I.D.F. PARC DES LYONS

**CARAD'STAR DU LAVOIR** bai f. 2012

ÉLEVÉE DANS LA MOSELLE - Mme MICHELE PORTE  
par DIAMANT DE SEMILLY (sfa) et UP STAR DU LAVOIR (sfb)  
par QUICK STAR (sfa) et PROMESSE DU LAVOIR (DE) (holst)  
par CONTENDER (DE) (holst)

Mise à la reproduction en 2015

**2016 GOLD DU LAVOIR**, (6 juin), f., noipan - BSO +22 (0,29)  
par VAGABOND DE LA POMME (BE) (sbs) - Moselle,  
Mme MICHELE PORTE

2017 Sans renseignement de CANTURO (DE) (holst)

**CARAMIA (DK)** (dwb) bai f. 1999 ÉLEVÉE AU DANEMARK -

DWB numéro 9906232 - M. H. KELD et MME LORI JENSEN  
par CARETINO (DE) (holst) et LEANNE (dwb) par LAGANO (holst)  
et VICHI (dwb) par LOCARNO (DK) (se)

Mise à la reproduction en 2010

**2016 GLORYNIGHT DU NOUAS**, (11 juin), f., bai - BSO +13 (0,21)  
par TIENANMEN D'ARGENCES (sfa) - Haute-Marne,  
E.A.R.L. DU NOUAS

**CARAVELLE DE L'ABBAYE** noipan 2012

ÉLEVÉE DANS LA MANCHE - G.A.E.C. DE L'ABBAYE  
par TOP GUN SEMILLY (sfa) et NIRVANA DE L'ABBAYE (sfa)  
par DIAMANT DE SEMILLY (sfa) et AMOUR DE CHANTEPIE (sfa)  
par JEROBOAB (sfa)

Mise à la reproduction en 2015

**2016 GAVROCHE DE L'ABBAYE**, (9 juin), m., bai f.  
par MALITO DE REVE (BE) (sfa) - Manche,  
G.A.E.C. DE L'ABBAYE

2017 Sans renseignement de MALITO DE REVE (BE) (sfa)

**CARBELIA** bai f. 2012 ÉLEVÉE DANS LA MANCHE -

M. BERNARD LEPORT  
par SCAREFACE DE MARS (sfa) et URBELIA (sfa)  
par HURLEVENT DE BREKA (sfa) et BORELIA (sfa) par ALME (sfa)  
Mise à la reproduction en 2015

**2016 GALIPETTE**, (14 mars), f., bai f. - BSO +16 (0,22)  
par UP TO YOU (sfa) - Manche, S.C.E.A. BORELIA

**CARETINA ALIA Z (BE)** (z) bai 2007 ÉLEVÉE EN BELGIQUE -

SEZ numéro 55704307 - SOCIETE ALIA ALIA  
par CARITANO Z (DE) (holst)  
et BELLA VITA VD MOLENDREEF (BE) (bwp)  
par CLINTON (DE) (holst) et RUN AWAY VD MOLENDREEF (bwp)  
par HEARTBREAKER (NL) (kwpn)

Mise à la reproduction en 2012

**2016 GAZELLE EXPRESS SM**, (25 février), f., bai - BSO +23 (0,25)  
par ORIENT EXPRESS (sfa) - Calvados,  
B.D.I. MARKETING S.A. DE C.V.

2017 Sans renseignement de DIAMANT DE SEMILLY (sfa)

**CARIE (DE)** (westf) bai 2000 ÉLEVÉE EN ALLEMAGNE -

WESTF numéro 412104000 - M. MEINOLF KRIENER  
par CONTENDER (DE) (holst) et ZYPRIA (old)  
par ZEUS EX GORDIOS (sfa) et UTANA (old) par GRANNUS (han)  
**ISO** 126 (05) **JSO** 5 **BSO** +8 (0,56) - Mise à la reproduction en 2007

**2016 GIANNA DE VERDOSO**, (11 juin), f., bai f. - BSO +15 (0,37)  
par LAUTERBACH (DE) (old) - Corrèze,  
S.A.R.L. VERDOSO EQUIDAE

2017 Sans renseignement de LAUTERBACH (DE) (old)

**CARLA (DE)** (westf) bai 2000 ÉLEVÉE EN ALLEMAGNE -

WESTF numéro 410989300 - M. MEINOLF KRIENER  
par CARTHAGO (DE) (holst) et PARODIE (westf) par POWER (westf)  
et FIDELLE (westf) par FORTISSIMO (westf)

**ISO** 117 (09) **BSO** +9 (0,55) - Mise à la reproduction en 2015

**2016 GRUFFALO BRASSERIE**, (5 juillet), m., bai -  
BSO +19 (0,38) BCC +11 (0,23)  
par DIAMANT DE SEMILLY (sfa) - Aube,  
S.C.E.A. LA BRASSERIE

2017 Sans renseignement de TORNESCH (NL) (kwpn)

**CARLA BLUE** (ps) bai 2008 ÉLEVÉE DANS LE FINISTERE -

M. PIERRE TOMASI  
par LOUVETEAU (US) (ps) et SCAPRICCIATELLA (ps)  
par EPERVIER BLEU (GB) (ps) et MOROSAGLIA (ps)  
par MAELSTROM LAKE (IE) (ps)

Mise à la reproduction en 2014

**2016 GRANIT ARMOR**, (28 avril), m., bai  
par ROMANDO DE L'ABBAYE (sfa) - Côtes-d'Armor,  
S.C.E.A. LES CHEVAUX D'ARMOR

2017 Sans renseignement de AWAY SEMILLY

**CARLA DE CHALAMONT** alezan 2012 ÉLEVÉE DANS L'AIN -

M. ERIC JOLIVET  
par POPSTAR LOZONAIS (sfa) et MITI DE CHALAMONT (sfa)  
par CINQ SOUS II (sfa) et CHALAMONTAISE (sfa)  
par QUEYRAS III (sfa)

Mise à la reproduction en 2015

**2016 GAMIN DE CHALAMONT**, (22 mars), m., bai  
par LANDO (DK) (dwb) - Ain, M. ERIC JOLIVET

**CARLA D'IN CHALA** al bru 2012 ÉLEVÉE DANS LE MORBIHAN -

M. CHRISTOPHE LE GARREC  
par QARAT DE LA LOGE (sfa) et KWEEN CHALA (sfa)  
par VOLTAIRE (DE) (han) et QUEEN CHALA (sfa)  
par IN CHALA A (sfa)

Mise à la reproduction en 2015

**2016 GOOD LIFE D'IN CHALA**, (5 juin), m., bai  
par LIFESTYLE (DE) (old) - Morbihan,  
M. CHRISTOPHE LE GARREC

2017 Sans renseignement de CANTURO (DE) (holst)

**CARLA DU MESNILDOT** alezan 2012 ÉLEVÉE DANS LA MANCHE -

M. ANTOINE HERVIEU  
par DJALISCO DU GUET (sfa) et NANA DU MESNILDOT (sfa)  
par GRENAT DE GREZ (sfa) et QUITTA DU MESNILDOT (sfa)  
par TANAEL (sfa)

Mise à la reproduction en 2015

**2016 GIULIA DU MESNILDOT**, (11 avril), f., alezan - BSO +14 (0,23)  
par UP TO YOU (sfa) - Manche, M. ANTOINE HERVIEU

**CARLINE DE L'ABBAYE** gris 2012 ÉLEVÉE DANS LA MANCHE -

M. FREDERIC LECONTE et M. LOUIS LECONTE  
par NONSTOP (bwp) et QUEEN VAN BERKENBROEK (BE) (bwp)  
par JUS DE POMME (BE) (bwp) et BRIGITTE (oes)  
par TRANSVAAL (oes)

Mise à la reproduction en 2015



**2016 GLADICE DE L'ABBAYE**, (20 mai), f., gris  
par ADZARO DE L'ABBAYE - Manche, G.A.E.C. DE L'ABBAYE  
2017 Sans renseignement de ADZARO DE L'ABBAYE

**CARLITA** noipan 2012 ÉLEVÉE DANS LE CALVADOS -  
Mme HENRIETTE EVAÏN

par L'ARC DE TRIOMPHE (DE) (old) et BABY BOOM IV (sfa)  
par JOYAU D'OR A (sfa) et KERMIRANDE (sfa) par TURNER (ps)  
**BSO** +12 (0,40) - Mise à la reproduction en 2015

**2016 GERGOVIA**, (31 mai), f., bai - **BSO** +16 (0,33) **BDR** +8 (0,23)  
par CONTENDRO (DE) (holst) - Calvados,  
Mme HENRIETTE EVAÏN

**CARMEN (DE)** (old) noir 2004 ÉLEVÉE EN ALLEMAGNE -  
SOI numéro 180116104 - GESTUET LEWITZ

par SABLE ROSE (sfa) et SAZARINA (old) par SANDRO (DE) (holst)  
et GRAZIE (se) par GEPARD (han)

**ISO** 126 (15) **BSO** +11 (0,56) - Mise à la reproduction en 2012

**2016 GARANCE DE LA MURE**, (26 juillet), f., noipan -  
**BSO** +18 (0,39) **BCC** +12 (0,21) par MYLORD CARTHAGO (sfa) -  
Loire, Mme BEATRICE DRIGEARD DESGARNIER

**GRANT DE LA MURE**, (27 juin), m., bai f. -  
**BSO** +18 (0,39) **BCC** +12 (0,21) par MYLORD CARTHAGO (sfa) -  
Loire, Mme BEATRICE DRIGEARD DESGARNIER

2017 Sans renseignement de ROCK'N ROLL SEMILLY (sfa)  
Sans renseignement de ROCK'N ROLL SEMILLY (sfa)

**CARMEN DE FAVI** bai 2012 ÉLEVÉE DANS LE PAS-DE-CALAIS -  
Dr. Vét. DOMINIQUE ABRAHAM et Mme MYRIAM ABRAHAM

par NUMBER ONE D'ISO (sfa)  
et MELODIE VAN HET LINDEHOF (BE) (sbs) par K ZOSTARA 56 (oes)  
et PRIMA VH LINDEHOF (oes) par KIMBALL (BE) (bwp)

Mise à la reproduction en 2015

**2016 GAME ONE DE FAVI**, (2 avril), m., alezan - **BSO** +19 (0,24)  
par ANDIAMO SEMILLY - Pas-de-Calais,  
Dr. Vét. DOMINIQUE ABRAHAM, Mme MYRIAM ABRAHAM

**CARMINA DE SIJU** bai 2012 ÉLEVÉE EN HAUTE-GARONNE -  
S.A.R.L. FB et M. SIMON BARTHE

par OGANO SITE (BE) (sbs) et OLGA DES VAUX (sfa)  
par GENTLEMAN PLATIERE (sfa) et ALTESSE DESVAUX (sfa)  
par MUGUET DU MANOIR (sfa)

**BSO** +15 (0,45) - Mise à la reproduction en 2015

**2016 GOELITA DE SIJU**, (2 mai), f., bai f. - **BSO** +21 (0,26)  
par URANO DE CARTIGNY (sfa) - Haute-Garonne, S.A.R.L. FB

**CARMINA DE VERCHISY** noipan 2012 ÉLEVÉE EN COTE-D'OR -  
M. JEAN DANIEL ROLLAND

par CABDULA DU TILLARD (sfa) et DORA DU CRET (sfa)  
par TARZAN DE BEAULIEU (sfa) et UTOPIE DU MOULIN (ps)  
par KING CYRUS (US) (ps) ou YOURS (US) (ps)

**BSO** +7 (0,40) - Mise à la reproduction en 2015

**2016 GALILEO DE VERCHISY**, (1 avril), m., bai - **BSO** +16 (0,25)  
par URANO DE CARTIGNY (sfa) - Côte-d'Or,  
M. JEAN DANIEL ROLLAND

2017 Sans renseignement de CASH DU PLESSIS  
Sans renseignement de CASH DU PLESSIS

**CAROLLE DE JULLOU** alezan 2012 ÉLEVÉE DANS LA MANCHE -  
M. CLAUDE LEGRAND

par HORNET ROSE (NL) (sfa) et AGHATE DE LA LANDE (sfa)  
par ELF III (sfa) et IRLANDAISE A (sfa) par ST BRENDAN (GB) (ps)  
Mise à la reproduction en 2014

**2016 GALOPIN DE JULLON**, (25 avril), m., bai - **BSO** +8 (0,25)  
par MAESTRO DE LA LOGE (sfa) - Manche,  
Mme IRENE LEGRAND

2017 Sans renseignement de CROC LULU D'AUBIGNY

**CARRERA DE CHAMPLOUE** noipan 2012  
ÉLEVÉE EN HAUTE-MARNE - M. JEAN-MARIE CHARLOT

par BALOU DU ROUET (DE) (old) et TOSCANE DE CHAMPLOUE (sfa)  
par DIAMANT DE SEMILLY (sfa) et SOPHIE DU CHATEAU (sfa)  
par GALOUBET A (sfa)

**ISO** 122 (16) **BSO** +24 (0,51) - Mise à la reproduction en 2015

**2016 GRAZIA DE CHAMPLOUE**, (1 juin), f., bai - **BSO** +25 (0,37)  
par TOULON (BE) (bwp) - Haute-Marne,  
M. JEAN-MARIE CHARLOT

**CARRERA DU FIGUIER** alezan 2012 ÉLEVÉE EN VENDEE -  
M. THIERRY FRUCHET

par CALVARO (DE) (holst) et OMBRIE DU FIGUIER (aa)  
par QUATAR DE PLAPE (aa) et KACIA DE LA CHATRE (aa)  
par JALIENNY (aa)

Mise à la reproduction en 2014

**2016 GALEO DU FIGUIER**, (23 février), m., al fon - **BSO** +18 (0,23)  
par BOLAT STE HERMELLE - Vendée, M. THIERRY FRUCHET

2017 Sans renseignement de CONTENDRO (DE) (holst)

**CARTE NOIRE (DE)** (han) noipan 1998 ÉLEVÉE EN ALLEMAGNE -  
VHW numéro 316511898 - M. GUENTHER PAPE

par CARISMO (DE) (han) et WILMA P (se) par WARKANT (DE) (han)  
et EMMA P (se) par EIGER I (DE) (han)

**IDR** 124 (09) **BDR** +21 (0,58) - Mise à la reproduction en 2012

**2016 GIRLY GIRL DE MOSNET**, (2 juin), f., bai - **BDR** +21 (0,33)  
par NEGRO (NL) (kwpn) - Puy-de-Dôme, M. ERIC SCHULZ

2017 Sans renseignement de OLIVI (NL) (kwpn) et de SANDREO (NL)  
(kwpn)

**CARTHAGE PEGUIGNON** bai 2012

ÉLEVÉE DANS LE LOIR-ET-CHEVREUSE -

S.A.R.L. AGRICOLE DE REDON ELEVAGE PEGUIGNON

par BALOUBET DU ROUET (sfa) et ESCALIBUR (DE) (old)  
par ESPRI (DE) (han) et TAIGRA (han) par GRANNUS (han)  
Mise à la reproduction en 2015

**2016 GAILLAC PEGUIGNON**, (6 juin), m., bai cl  
par KANNAN (NL) (kwpn) - Loir-et-Cher,  
S.A.R.L. AGRICOLE DE REDON ELEVAGE PEGUIGNON

**CARTHANA (DE)** (old) gris 1996 - VZOP numéro 331150596 -

M. WENNEMAR SCHERRER

par CARTHAGO (DE) (holst) et FABALETTA (holst)

par CONTENDER (DE) (holst) et IMPERIA (holst)

par COR DE LA BRYERE (sfa)

Mise à la reproduction en 2014 - Morte en 2016

**2016 GUEULE D'AMOUR DU TER**, (4 avril), m., noir -  
**BSO** +22 (0,30) par WINDOWS VH COSTERSVELD (BE) (bwp) -  
Morbihan, M. CLAUDE BICHET

2017 Sans renseignement de WINDOWS VH COSTERSVELD (BE)  
(bwp)

**CASABLANCA DU CEDRE** bai 2012

ÉLEVÉE EN ILLE-ET-VILAINE - M. SYLVAIN PITOIS et

Mme PERRINE CATELINE

par KANNAN (NL) (kwpn) et URGADA DE KREISKER (sfa)  
par DIAMANT DE SEMILLY (sfa) et BRISEIS D'HELBY (sfa)  
par LAUDANUM (ps)

Mise à la reproduction en 2014

**2016 GIN TONIC DU CEDRE**, (6 mai), f., bai  
par WINDOWS VH COSTERSVELD (BE) (bwp) - Ile-et-Vilaine,  
M. SYLVAIN PITOIS, Mme PERRINE CATELINE

**GOTHAM DE CEDRE**, (1 septembre), m., bai

par CONTENDRO (DE) (holst) - Ile-et-Vilaine,  
M. SYLVAIN PITOIS, Mme PERRINE CATELINE

**GROOVE DU CEDRE**, (9 mars), m., rouan - **BSO** +23 (0,27)

par MALITO DE REVE (BE) (sfa) - Ile-et-Vilaine,  
M. SYLVAIN PITOIS, Mme PERRINE CATELINE

M. SYLVAIN PITOIS, Mme PERRINE CATELINE

**CASALLINA DENFER (DE)** (holst) rouan 2008

ÉLEVÉE EN ALLEMAGNE - HV numéro 98008 -

M. MANFRED VON ALLWOERDEN

par CASALL (DE) (holst) et ONESSA III (holst)

par CAROLUS (DE) (holst) et VANESSA III (DE) (holst)

par LANDGRAF I (DE) (holst)

**ISO** 112 (13) **JSO** 4 **BSO** +19 (0,54) - Mise à la reproduction en 2013

**2016 GANGSTER DE LINA**, (7 mars), m., alezan - **BSO** +19 (0,35)

par VIGO D'ARSOUILLES (BE) (bwp) - Ile-et-Vilaine,  
Mme MARIE-MORGANE MANCERON, M. THOMAS LAGOGUE

Mme MARIE-MORGANE MANCERON, M. THOMAS LAGOGUE

**CASCADE DES FONTAINES** alezan 2012

ÉLEVÉE DANS LES ARDENNES - M. PHILIPPE DAUPHINOT

par KALASKA DE SEMILLY (sfa) et URANIE DES FONTAINES (sfa)

par QUAPRICE BOIMARGOT QUINCY (DE) (holst)

et KRISTALE DU VALLIER (sfa) par THURIN (sfa)

Mise à la reproduction en 2015

**2016 GOSPEL DU PRE DU JART**, (14 mai), f., baicer - **BSO** +15 (0,30)

par VAGABOND DE LA POMME (BE) (sbs) - Ardennes,  
Dr. Vét. SEBASTIEN JEANMART

Dr. Vét. SEBASTIEN JEANMART

**CASINA 2000 Z (BE)** (z) noipan 2001 ÉLEVÉE EN BELGIQUE -

SBZ numéro 586001 - M. TONY FORIERS

par CHELLANO Z (DE) (holst) et ANBERGLEN (GB) (ps)

par STANDARD BEARER (US) (ps) et GLENREEBA (IE) (ps)

par CAPPAGH BOY (IE) (se)

**ISO** 127 (08) **BSO** +6 (0,55) - Mise à la reproduction en 2013

2005 CARTONY 2000 Z (BE) (z), h. - **ISO** 135 (14) **BSO** +19 (0,59)

par CARTHAGO (DE) (holst)

**2015 FREESTYLE MIRBOIS**, (4 mai), m., bai -

**BSO** +5 (0,38) **BDR** +2 (0,24) par ECHOGENE LATOUR (sfa) -

Meuse, Mme MELODY DEVILLIER

2017 Sans renseignement de QCLASSIC BOIS MARGOT (sfb)

**CASSANDRA DU SART Z** (z) bai 2009 ÉLEVÉE DANS LE NORD -

Mme CAROLE FONTAINE

par CHACCO BLUE (DE) (meckl) et CASSIANA (DE) (holst)

par CASSINI I (DE) (holst) et CORELL B (holst)

par COR DE LA BRYERE (sfa)

Mise à la reproduction en 2014



**2016 GARY DES CHENES**, (6 février), m., noipan  
par ANDIAMO SEMILLY - Nord,  
Mme MARIE-LINE DESBUQUOIT

**CASSINA ALIA (DE)** (holst) gris 2005 ÉLEVÉE EN ALLEMAGNE -  
HV numéro 355305 - M. MANFRED VON ALLWOERDEN

par CASSINI II (DE) (holst) et IN TIME II (holst)  
par LANDGRAF I (DE) (holst) et ZAJANA (se)  
par CALETTI II (DE) (holst)

Mise à la reproduction en 2009

**2015 FELINI DE TRIAVAL**, (15 avril), m., npamel - BSO +16 (0,33)  
par NORMAN PRE NOIR (sfa) - Seine-et-Marne,  
S.C.E.A. HARAS DE TRIAVAL

2017 Sans renseignement de L'ARC DE TRIOMPHE (DE) (old)

**CASSINA TADJOURA Z (BE)** (z) bai 2003 ÉLEVÉE EN BELGIQUE -  
SBZ numéro 634703 - M. BERNARD FISCHER

par CASSINO Z (DE) (holst) et LATINA DU TADJOURA (dsa)  
par CD ADAWY (BE) (ar) et DOLI DU MONT (sfa)  
par MATADOR DU BOIS (sfa)

Mise à la reproduction en 2007

**2016 GAIA DES GROGES**, (10 juin), f., bai - BSO +3 (0,30)  
par DRAKKAR DES HUTINS (sfa) - Vienne,  
S.A.R.L. LE CLOS DES GROGES

2017 Sans renseignement de DRAKKAR DES HUTINS (sfa)

**CASSIOPEE RIMBOURGÈRE** alezan 2012

ÉLEVÉE EN ILLE-ET-VILAINE - M. JEAN-CHARLES LE QUENTREC et  
Mme FLORENCE LE QUENTREC

par ROCK'N ROLL SEMILLY (sfa) et FANNY DE MARLEMONT (sfa)  
par QUAND VIENS TU (sfa) et URANIE DE LA CRETE (sfa)  
par ILLICO J (sfa)

Mise à la reproduction en 2015

**2016 GALION DE FRENAY**, (16 avril), m., alezan - BSO +12 (0,24)  
par ARTISTE DE L'ABBAYE - Ille-et-Vilaine,  
Mme FLORENCE LE QUENTREC,  
M. JEAN-CHARLES LE QUENTREC

**CASTELLA DE RIVERLAND** bai f. 2012 ÉLEVÉE EN CHARENTE -  
S.C.E.A. RIVERLAND

par VIGO D'ARSOUILLES (BE) (bwp) et STELLA DE RIVERLAND (sfa)  
par DIAMANT DE SEMILLY (sfa) et RAZZIA DE REVEL (sfa)  
par JALISCO B (sfa)

Mise à la reproduction en 2015

**2016 GANACHE DE RIVERLAND**, (31 mai), f., alezan -  
BSO +18 (0,29) par VAGABOND DE LA POMME (BE) (sbs) -  
Charente, S.C.E.A. RIVERLAND

**GENIE DE RIVERLAND**, (19 mai), m., bai -  
BSO +17 (0,33) BCC +4 (0,22)

par L'ARC DE TRIOMPHE (DE) (old) - Charente,  
S.C.E.A. RIVERLAND

**CASTELLA DU MILON** bai 2012 ÉLEVÉE DANS L'EURE -  
E.A.R.L. DU MILON

par QUINTUS D'09 (BE) (bwp) et HIMALAYA III (sfa)  
par QUATOUBET DU ROUET (sfa) et JEZABELLE N (sfa)  
par NIGHT AND DAY (ps)

Mise à la reproduction en 2015

**2016 GALAXIE DU MILON**, (1 avril), f., bai - BSO +8 (0,25)  
par SKYROCK DU MILON (sfa) - Eure, E.A.R.L. DU MILON

2017 Sans renseignement de ANDAIN DU THALIE

**CASTILLE DE LYR** bai 2012 ÉLEVÉE EN COTE-D'OR -  
E.A.R.L. MOUTRILLE ET FILS

par QUILVARO DE LYR (sfa) et KETMIE DU BASSIN (sfa)  
par VENEUR D'ETENCLIN (sfa) et BASTILLE D'AMIGNY (sfa)  
par PYPYRUS DE CHIVRE (sfa)

Mise à la reproduction en 2015

**2016 GENETIQUE DE LYR**, (4 mai), f., alezan - BSO +13 (0,23)  
par VIGO BOY DU VERNAY - Côte-d'Or,  
E.A.R.L. MOUTRILLE ET FILS

2017 Sans renseignement de CANDY DE NANTUEL

**CATAPULT (BE)** (sbs) gripie 2002 ÉLEVÉE EN BELGIQUE -  
SBS numéro 30367 - MME CHRYSTEL RIBE

par LIMBO (NL) (kwpn) et MUMARILLA (NL) (kwpn)  
par FEDOR (kwpn) et HUMARILLA (se) par BELMONDO (kwpn)  
**ISO 132 (10) BSO +12 (0,60)** - Mise à la reproduction en 2014

**2015 FIRE STORM NILS**, (11 mai), f., bai - BSO +17 (0,31)  
par REGENT DE MONTSEC (sfb) - Yonne,  
CENTRE EQUESTRE DE CHEMILLY SUR SEREIN MME BRI-  
GITTE VILAIN

Naissance déclarée (3 mai), m., baipie BSO +15 (0,33)

par OHELLO DU PHARE (sfa) - Yonne,

Mme BRIGITTE VILAIN

**2016 GIAKARANDA NILS**, (9 juin), f., bai - BSO +19 (0,29)  
par ALTO DE TALMA - Yonne, M. NILS VILAIN,  
Mme BRIGITTE VILAIN

**GREEN ARROW NILS**, (1 juin), m., baipie -  
BSO +20 (0,40) BCC +8 (0,22)

par DIAMANT DE SEMILLY (sfa) - Yonne, M. NILS VILAIN,  
Mme BRIGITTE VILAIN

2017 Sans renseignement de REGENT DE MONTSEC (sfb)

Sans renseignement de REGENT DE MONTSEC (sfb)

**CATINKE DES CABANES** bai 2012

ÉLEVÉE DANS LES DEUX-SEVRES - M. JEAN-FRANCOIS COURSAUD

par CON AIR (DE) (holst) et KATINKE DES FONTAINES  
par JALIENNY (aa) et BAMBOLA (NL) (kwpn) par RAMIRO (DE) (holst)

Mise à la reproduction en 2015

**2016 GIULIETTA DES CABANES**, (1 juin), f., bai  
par VAGABOND DE LA POMME (BE) (sbs) - Deux-Sèvres,  
M. JEAN-FRANCOIS COURSAUD

**GLUTENFREE DES CABANE**, (29 mai), m., bai -  
BSO +10 (0,33) par NABAB DE REVE (BE) (sbs) - Deux-Sèvres,  
M. JEAN-FRANCOIS COURSAUD

**CATOUCHA R (BE)** (bwp) noipan 2002 ÉLEVÉE AUX PAYS-BAS -  
BWP numéro 210409 - M. HARRIE REIJNEN

par KANNAN (NL) (kwpn) et NATOUCHA MARA (oes)  
par DARCO (BE) (bwp) et DAMARA (oes) par TAMARA (oes)

**ISO 103 (09) BSO +4 (0,56)** - Mise à la reproduction en 2011

**2016 GEISHA DE MANCY**, (11 avril), f., al fon - BSO +8 (0,36)  
par LUIGI D'AMAURY (sfa) - Jura,  
EXPLOITATION FERME EQUESTRE MANCY

2017 Sans renseignement de ULTRACHIC DU TEMPLE (sfa)

**CATWOMAN TEAMJOY** alezan 2012

ÉLEVÉE DANS LE CALVADOS - E.A.R.L. MARC DILASSER

par RACKHAM'JO (sfb) et QUESNIA DU RESTIC (sfa)  
par DOLLAR DELA PIERRE (sfa) et GALINETTE DE PERHET (sfa)  
par BOUFFON DU MURIER (sfa)

Mise à la reproduction en 2015

**2016 GAZELLY DE TOLERISSE**, (24 mars), f., al bru -  
BSO +20 (0,30) par QUERLYBET HERO (BE) (sbs) - Allier,  
M. TOM POTIE, Mlle CLARISSE VECCHIATO

2017 Sans renseignement de MONTENDER (NL) (kwpn)

**CATYMOOD D'HAUTEVILLE** bai 2012

ÉLEVÉE DANS LE MORBIHAN - Mme MARIE-JEANNE BLANC GALIBY

par WINNINGMOOD VD ARENBERG (BE) (bwp)  
et D'ELF DU PREAU (sfa) par ELF III (sfa) et ROYAL DU PLESSIS (sfa)  
par KISSOVO (sfa)

Mise à la reproduction en 2015

**2016 GOTHA D'HAUTEVILLE**, (2 avril), f., bai - BSO +14 (0,26)  
par PRIAM D'ISIGNY (sfb) - Morbihan,  
Mme MARIE-JEANNE BLANC GALIBY

**CAUXINEL DU MURGER** bai 2012 ÉLEVÉE EN SAVOIE -  
Mme HELENE MICHELLIER

par NABAB DE REVE (BE) (sbs)  
et SAUTERELLE DE LA POMME (BE) (sbs)  
par FOR PLEASURE (DE) (han) et NARCOTIQUE DE MUZE II (BE) (sbs)  
par DARCO (BE) (bwp)

**BSO +19 (0,42)** - Mise à la reproduction en 2015

**2016 GULLY DU MURGER**, (16 mai), m., bai - BSO +12 (0,23)  
par CARTOON Z (BE) (z) - Savoie, Mme HELENE MICHELLIER

**CAVALEBLEUE AR TRIENN** alezan 2012

ÉLEVÉE DANS LE MORBIHAN - S.C.E.A. LA CAVALE BLEUE

par QUEBRACHO SEMILLY (sfa) et TERENCIA BELLA (sfa)  
par JARNAC (sfa) et MARILOU DU RIWAL (sfa)  
par PAPIILLON ROUGE (sfa)

Mise à la reproduction en 2014

**2016 GWENN BRIZH AR TRIENN**, (20 mai), f., al fon -  
BSO +15 (0,33) BCC +9 (0,20) par GOLD DE BECOURT (sfa) -  
Morbihan, S.C.E.A. LA CAVALE BLEUE

**CAWAKIB** bai 2012 ÉLEVÉE DANS LE CALVADOS -

Mme HH SHEIKA LATIFA AL MAKTOUM

par KALASKA DE SEMILLY (sfa) et SIERRA JOKER (DE) (han)  
par STAKKATO (DE) (han) et ELSTER (han) par ESCUDO I (han)

**ISO 105 (16) BSO +11 (0,47)** - Mise à la reproduction en 2015

**2016 GHAYYATH**, (30 avril), m., bai par CONTENDRO (DE) (holst) -  
Calvados, Mme SHAIKA LATIFA BINT AHMED AL MAKTOUM

**CEBALMYA D'ELO** bai 2012 ÉLEVÉE DANS LE LOIRET -

Mme CATHERINE LAMBOLEZ

par EUROCOMMERCE BERLIN (DE) (holst)  
et ROXANE DES TEMPS (sfa) par LANDO (DK) (dwb)  
et VANILLE DE L'ETANG (sfa) par LAMA DES LANDES (sfa)

Mise à la reproduction en 2015

**2016 GAYA D'ELO**, (4 juin), f., gris - BSO +19 (0,31)  
par WINDOWS VH COSTERSVELD (BE) (bwp) - Loiret,  
Mme CATHERINE LAMBOLEZ

**CELEBRITE DES MEAS**

bai 2012 ÉLEVÉE DANS LA DROME -  
M. PAUL DI NATALE

par SHOUPPYDAM DES HORTS (sfa) et GRENELLE V (sfa)  
par VAL DE SAONE II (sfa) et SEGALENE (sfa) par FEU SACRE (sfa)  
Mise à la reproduction en 2015

**2016 GENTLEMAN DES MEAS**, (28 mai), m., bai  
par ROCK'N ROLL SEMILLY (sfa) - Drome,  
M. PAUL DI NATALE

**CELEBRITY EXPERIENCE**

noipan 2012 ÉLEVÉE EN SAVOIE -  
Mme MYRIAM MARIN

par DIARADO (DE) (holst) et ALMA (DE) (old)  
par ARGENTINUS (DE) (han) et GLORIA (han) par GRANNUS (han)  
Mise à la reproduction en 2015

**2016 GRAF GASPARD**, (9 avril), m., alezan  
par SINGULAR LS LA SILLA (MX) (oes) - Savoie,  
Mme MYRIAM MARIN

**CELESTE DE LA VIGNE**

bai 2012 ÉLEVÉE DANS LE CALVADOS -  
M. LUCIEN VILLOTTE

par QUINTUS D'09 (BE) (bwp) et NYMPHE DE LA VALLEE (sfa)  
par CUMANO (DE) (holst) et VARSOVIE (sfa)  
par LIEU DE RAMPAN (sfa)

**BSO** +10 (0,50) - Mise à la reproduction en 2015

**2016 GITANE DE LA VIGNE**, (20 juillet), f., alezan  
par NERVOSO (sfa) - Calvados, M. LUCIEN VILLOTTE

2017 Sans renseignement de VAGABOND DE LA POMME (BE) (sbs)  
Sans renseignement de VAGABOND DE LA POMME (BE) (sbs)  
Sans renseignement de VAGABOND DE LA POMME (BE) (sbs)

**CELESTE MURY MARAIS Z (BE)**

(z) gris 2009 -  
SBZ numéro 55630109 - SA CATHERINE DE BUYL INSURANCE

par CALVADOS Z (BE) (z) et FLECHE DU MURY MARAIS (sbs)  
par FEINSCHNITT I Z (se) et ANGELIQUE Z (oes) par ALME (sfa)  
Mise à la reproduction en 2014

**2016 GALAXY DREAM SEMILLY**, (5 mai), m., alezan -  
BSO +18 (0,31) BCC +12 (0,20) BDR +4 (0,23)  
par DIAMANT DE SEMILLY (sfa) - Manche,  
M. RICHARD LEVALLOIS

2017 Sans renseignement de DIAMANT DE SEMILLY (sfa)

**CELIA DE FETAN**

bai 2012 ÉLEVÉE DANS LE MORBIHAN -  
M. GERARD ROBIN

par TINKA'S BOY (NL) (kwpn) et HARMONY DE FETAN (sfa)  
par LE TOT DE SEMILLY (sfa) et SIRENE D'ESPOIR (sfa)  
par UKASE (sfa)

**BSO** +10 (0,41) - Mise à la reproduction en 2015

**2016 GLENTANA DE FETAN**, (30 avril), f., bai - BSO +17 (0,32)  
par WINDOWS VH COSTERSVELD (BE) (bwp) - Morbihan,  
M. GERARD ROBIN

2017 Sans renseignement de WINDOWS VH COSTERSVELD (BE) (bwp)

**CELIA DI TAI**

bai 2012 ÉLEVÉE EN GIRONDE -  
Mme MAITE LENORMAND

par L'ARC DE TRIOMPHE (DE) (old)  
et TAI DI SAN PATRIGNANO (IT) (si) par LE TOT DE SEMILLY (sfa)  
et SAN PATRIGNANO WEIHAIWEJ (oes)  
par WESTMINSTER (DE) (han)

**BSO** +10 (0,41) - Mise à la reproduction en 2015

**2016 GRANIT DE CONQUES**, (6 mai), m., gris  
par WINDOWS VH COSTERSVELD (BE) (bwp) - Gironde,  
S.A.S. HARAS DE CONQUES

2017 Sans renseignement de VAGABOND DE LA POMME (BE) (sbs)  
Sans renseignement de VAGABOND DE LA POMME (BE) (sbs)

**CELINE DES IBIS**

bai 2012 ÉLEVÉE DANS LA MANCHE -  
Mme MARIE-CHRISTINE DJINDJIAN et M. MICHEL DJINDJIAN

par NARTAGO (sfa) et HISTAMINE DES IBIS (sfa) par NARCOS II (sfa)  
et DANAE DES IBIS (sfa) par QUIDAM DE REVEL (sfa)  
Mise à la reproduction en 2015

**2016 GAMINE DES IBIS**, (15 mai), f., bai - BSO +16 (0,24)  
par VIGO CECE - Manche,  
Mme MARIE-CHRISTINE DJINDJIAN

**CELINE UP**

(ps) rouan 1997 ÉLEVÉE DANS L'EURE -  
M. PIERRE STRUYVE et Mlle CELINE WEISGERBER

par LE GLORIEUX (GB) (ps) et MEASURE UP (ps)  
par MELLYNO (IE) (ps) et SPRING UP (US) (ps) par GREY DAWN II (ps)  
Mise à la reproduction en 2014

**2016 GET UP DU LAUNAT**, (10 mai), m., alezan  
par MONTE CHRISTO (sfa) - Eure,  
Mme NATHALIE DUMONTIER

2017 Sans renseignement de MONTE CHRISTO (sfa)

**CELLE (DE)**

(han) bai 1997 ÉLEVÉE EN ALLEMAGNE -  
VHW numéro 316515597 - M. SIEGFRIED WEHRS

par CARISMO (DE) (han) et WELTNIXE (DE) (han)  
par WELTMEYER (DE) (han) et ARABELLA (han)  
par ATATUERK (han)

**BDR** +21 (0,40) - Mise à la reproduction en 2003

2008 UCELLE DE L'OCEAN (han), f. -  
IDR 132 (15) JDR 4 BDR +33 (0,58)  
par LONDONDERRY (DE) (han)

**2015 FLORINE DU PRIEURE**, (23 mars), f., noir - BDR +26 (0,32)  
par SOLIMAN (DE) (han) - Deux-Sèvres,  
M. SYLVAIN LAURANTIN

**2016 GOLDIE DU PRIEURE**, (14 avril), f., bai f. - BDR +26 (0,32)  
par SOLIMAN (DE) (han) - Deux-Sèvres,  
M. SYLVAIN LAURANTIN

**CENAI ONE**

bai 2012 ÉLEVÉE EN COTE-D'OR -  
M. EMMANUEL DAURELLE

par L'ARC DE TRIOMPHE (DE) (old) et JENAI DE PETRA (sfa)  
par ABDULLAH (CA) (trak) et BARONIE DES ISLES (sfa)  
par JOYAU D'OR A (sfa)

Mise à la reproduction en 2015

**2016 GENAI DES CARRÉS**, (1 mai), f., bai - BSO +15 (0,24)  
par ULHAN DU TEMPLE - Jura, M. FABIEN CANNELLE

**CENTINA (DE)**

(bawue) noipan 2001 ÉLEVÉE EN ALLEMAGNE -  
PZVBW numéro 730558001 - M. KLAUS SCHMIDT

par CENTO (DE) (holst) et FINJA (holst) par CARETINO (DE) (holst)  
et MURFINI (holst) par LADYKILLER (GB) (ps)

**BSO** +19 (0,51) - Mise à la reproduction en 2005

2005 LATINA DE PREUILLY Z (BE) (z), f. -  
ISO 130 (10) JSO 5 BSO +17 (0,49) par LANDPRINZ (old)  
2007 CRACK DE PREUILLY Z (z), h. - ISO 139 (16) BSO +19 (0,56)  
par CANTURO (DE) (holst)

2010 ALPHA DE PREUILLY, h. - ISO 144 (16) BSO +20 (0,53)  
par PACHA DE PREUILLY (sfa)

**2016 GOLETTE DU MESNIL**, (20 mai), f., bai -  
BSO +19 (0,35) BDR +9 (0,21) par CONTENTDRO (DE) (holst) -  
Manche, M. JEAN-LUC LEBOURGEOIS

2017 Sans renseignement de CANTURANO (DE) (holst)

**CERISE DE SOLEIL JR (NL)**

(kwpn) bai 2007

ÉLEVÉE AUX PAYS-BAS - KWPN numéro 706080 - M. J. REITSMA

par NO LIMIT (kwpn) et UNE DE SOLEIL II (NL) (kwpn)  
par MARLON (kwpn) et GEDIMAR DE SOLEIL (kwpn)  
par ARAM (NL) (kwpn)

Mise à la reproduction en 2014

**2015 FOREVER DU SUNDGAU**, (12 juin), f., bai f.  
par IRIOSO DU MONTAIS (sfa) - Haut-Rhin,  
M. REGIS GHODBANE, M. JULIEN GHODBANE

**CERISE DU BANNEY**

(sfa) alezan 1990 ÉLEVÉE EN HAUTE-SAONE -  
Dr. Vét. MICHEL GABILLOT

par J'T'ADORE (sfa) et POUPETTE DU BANAY (sfa)  
par QUO VADIS (sfa) et FRENESIE (sfa) par URIEL (sfa)

**ISO** 125 (95) **JSO** 5 **BSO** +3 (0,66) - Mise à la reproduction en 2003

2005 ROMANE DU KINET (sfa), f. - ISO 127 (10) JSO 5 BSO +9 (0,61)  
par APACHE D'ADRIERS (sfa)

2009 VADJA DU KINET, f. - ISO 120 (13) JSO 4 BSO +16 (0,59)  
par TOULON (BE) (bwp)

**2015 FRIDA DU KINET**, (20 avril), f., bai - BSO +15 (0,41)  
par TOULON (BE) (bwp) - Territoire-de-Belfort,  
Dr. Vét. JEAN-PHILIPPE STUCKI

**CETTENUIT D'AWILLY**

(aa) noipan 2012

ÉLEVÉE DANS LES YVELINES - Mme ALEXANDRA QUILLACQ

par SARASTRO (ac) et ORPHEE DU LOT (aa)  
par VELOCE DE FAVI (aa) et GYPSIE DU LOT par MUSCAT (aa)

Mise à la reproduction en 2015

**2016 GALWAY D'AIZECOURT**, (4 juillet), f., bai f.  
par KHAN DES GREZ (sfa) - Somme, Mme CHLOE LAVISSE

**CEYLAN BOLCHET**

gris 2012 ÉLEVÉE DANS LE GARD -  
M. JEAN-RENAUD BECAMEL

par TOBAGO CHEVRIER et STUNTY (aacr)  
par VOLCHEBNIK (SU) (fsf) et HERMINE DE JOFFRE (aa)  
par RIAGO (aa)

Mise à la reproduction en 2015

**2016 GALWAY BOLCHET**, (18 mai), f., gris par NIGHTHAWK (sfa) -  
Gard, M. JEAN-RENAUD BECAMEL

**CHA CHA MARGARITA**

bai 2012 ÉLEVÉE DANS LE CALVADOS -  
M. HERVE LOUCHET

par EPSOM GESMERAY (sfa) et IDOLE DE VAUPTAIN (sfa)  
par APACHE D'ADRIERS (sfa) et BAGUE DE VAUPTAIN (sfa)  
par IGOR DE VAUPTAIN (sfa)

Mise à la reproduction en 2015

**2016 GANG OF NEW YORK**, (11 juin), m., bai - BSO +14 (0,29)  
par QUARNAC DU MESNIL (sfa) - Calvados,  
S.C.E.A. ECURIE D'ALBIGNY EQUI FRANCE

**CHACCO GIRL (DE)** (old) alezan 2007 ÉLEVÉE EN ALLEMAGNE -  
VZOP numéro 331591807 - M. XAVIER MARIE

par CHACCO BLUE (DE) (meckl) et BANDA (DE) (old)  
par ARGENTINUS (DE) (han) et BLANKONETTE III (old)  
par LEFEVRE (se)

**BSO** +10 (0,47) - Mise à la reproduction en 2011

**2016 GEWURTZ FLY**, (24 juin), m., alezan - BSO +17 (0,35)  
par OGRION DES CHAMPS (sfa) - Oise,  
Mme VALERIE BOUYGE, M. VINCENT DE BROUWER

2017 Sans renseignement de OGRION DES CHAMPS (sfa)

**CHALOM GRAVELOTTÉ** alezan 2012

ÉLEVÉE DANS LA MOSELLE - Mme FANNY MAYER

par NOUMA D'AUZAY (sfa) et DAME DE REVEL (sfa)  
par THOAS DU THEILLET (sfa) et ORKA DE REVEL (sfa)  
par SANS SOUCI (sfa)

Mise à la reproduction en 2014

**2016 GRENADE GRAVELOTTÉ**, (6 avril), f., alezan - BSO +13 (0,30)  
par VAGABOND DE LA POMME (BE) (sbs) - Moselle,  
Mme FANNY MAYER

**CHALUSSE MANCIAISE** bai 2012 ÉLEVÉE DANS LA MANCHE -  
Dr. Vét. DENIS HUBERT

par TRESOR (BE) (bwp) et MIFRANE MANCIAISE (sfa)  
par POWER LIGHT (DE) (han) et FRAGANCE DE CHALUS (sfa)  
par JALISCO B (sfa)

Mise à la reproduction en 2015

**2016 GABRIELA MANCIAISE**, (15 juin), f., al bru - BSO +16 (0,25)  
par KAPITOL D'ARGONNE (sfa) - Manche,  
Dr. Vét. DENIS HUBERT

2017 Sans renseignement de KAPITOL D'ARGONNE (sfa)

**CHAMPERS DIAMANTE** bai 2012 ÉLEVÉE DANS LA SARTHE -  
Mme TINA GREEN

par ROCK'N ROLL SEMILLY (sfa) et UNSTOPPABLE TICTOC (sfb)  
par GOLD DE BECOURT (sfa) et LOGANLEA VARINDA (GB) (aes)  
par DIDIMAN 11 (aes)

Mise à la reproduction en 2015

**2016 GIRLIE GIRL DIAMANTE**, (23 avril), f., bai - BSO +18 (0,31)  
par LAUTERBACH (DE) (old) - Sarthe, Mme TINA GREEN

**CHANEL DE LESSAC** bai 2012 ÉLEVÉE EN LOIRE-ATLANTIQUE -  
Mme CHANTAL VERGEAU

par PRESIDENT (NL) (kwpn) et RAFALE DE LESSAC (sfa)  
par KLASSIQUE DU GUE (sfa) et MURSIE DE LESSAC (sfa)  
par SURCOUF DE REVEL (sfa)

Mise à la reproduction en 2015

**2016 GABBANA DE LESSAC**, (25 avril), f., alezan - BSO +18 (0,22)  
par ELDORADO DE HUS (NL) (kwpn) - Loire-Atlantique,  
S.A.R.L. LES ECURIES DE LESSAC

**CHANEL DES VILLAS** bai 2012 ÉLEVÉE DANS L'AUBE -  
M. STEEVE MITTNACHT et M. DOMINIQUE BIZET

par KANNAN (NL) (kwpn) et OBIANCA D'AMAURY (sfa)  
par PARCO (BE) (bwp) et KRICHNA D'AMAURY (sfa)  
par FIDELIO DU THOT (sfa)

**BSO** +16 (0,40) - Mise à la reproduction en 2015

**2016 GOOD BOY LES VILLAS**, (28 mars), m., bai - BSO +19 (0,26)  
par REGENT DE MONTSEC (sfb) - Aube,  
Mme MARION MASSELIN

2017 Sans renseignement de DOMINATOR 2000 Z (BE) (z)

**CHANEL D'IRIAC** bai 2012 ÉLEVÉE DANS LES BOUCHES-DU-RHÔNE -  
M. JACQUES CIANFARANI

par ULIXE (sfa) et UDALPUR (sfa) par CALVARO (DE) (holst)  
et GOLDEN DE KREISKER (sfa) par QUITO DE BAUSSY (sfa)

Mise à la reproduction en 2015

**2016 GORNADO**, (1 juillet), m., bai f. - BSO +17 (0,21)  
par ULHAN DU TEMPLE - Bouches-du-Rhône,  
M. GUILLAUME BOYRIE

**CHANEL DU ROUET** alezan 2012 ÉLEVÉE DANS LA MANCHE -  
M. YANNICK FARDIN

par OGANO SITTE (BE) (sbs) et EL IRA DU ROUET (sfa)  
par GALOUBET A (sfa) et MESANGE DU ROUET (sfa)  
par STARTER (sfa)

**BSO** +20 (0,42) - Mise à la reproduction en 2015

**2016 GINKO DU ROUET**, (28 avril), m., alezan - BSO +20 (0,31)  
par VAGABOND DE LA POMME (BE) (sbs) - Manche,  
M. YANNICK FARDIN

2017 Sans renseignement de BALOU DU ROUET (DE) (old)

**CHANEL MYSTERIEUSE** alezan 2012 ÉLEVÉE DANS L'INDRE -  
M. CHRISTIAN LORRE

par CALIN D'ESPOIR (sfa) et URANIE MYSTERIEUSE (sfb)  
par FAVORITAS (LT) (oes) et QRACK MYSTERIEUSE (sfa)  
par CALVARO (DE) (holst)

Mise à la reproduction en 2015

**2016 GALAXI MYSTERIEUSE**, (4 avril), f., bai - BSO +9 (0,27)  
par LABRADOR DE BREKKA (sfa) - Indre,  
M. CHRISTOPHE LORRE

**CHANTILLY BATILLY** gris 2012 ÉLEVÉE DANS L'YONNE -  
M. JEAN-CLAUDE VIOLLET

par RISSOA D'AG (sfb) et ODE DU CHALLOIS (sfa)  
par DOLLAR DU MURIER (sfa) et DALME DU CHALLOIS (sfa)  
par ALME (sfa)

Mise à la reproduction en 2014

**2016 GOLDFINGER BATILLY**, (5 mars), m., gris - BSO +10 (0,31)  
par CAP KENNEDY (DE) (holst) - Yonne,  
M. JEAN-CLAUDE VIOLLET

2017 Sans renseignement de L'ARC DE TRIOMPHE (DE) (old) et de  
CANTURO (DE) (holst)

**CHARISMA DU LOTI** alezan 2012 ÉLEVÉE DANS LE BAS-RHIN -  
Mme SABINE SCHWEIGER et M. GREGORY BINDER

par MYLORD CARTHAGO (sfa) et INGARA II (CH) (ch)  
par IRAC DE L'ILE (sfa) et CIMEMBER (se) par DIGNE ESPOIR (sfa)  
**BSO** +14 (0,40) - Mise à la reproduction en 2015

**2016 GUDIE DU LOTI**, (22 mars), f., bai -  
BSO +11 (0,34) BCC +8 (0,25) par DAMIRO B (NL) (kwpn) -  
Bas-Rhin, Mme SABINE SCHWEIGER, M. GREGORY BINDER

**CHARLOTTE (DE)** (han) gris 1996 ÉLEVÉE EN ALLEMAGNE -  
VHW numéro 319711896 - M. HUBERT KNIGGE

par CHEENOOK (DE) (holst) et ACARINA (PL) (han)  
par ACAPULCO (han) et CHARIS (han) par CONSUL (DE) (trak)

Mise à la reproduction en 2010

**2014 ENCHANTEUR DE LAUBIER**, (2 juillet), m., bai -  
BSO +10 (0,31) BDR +4 (0,20) par LANDO (DK) (dwb) - Indre,  
S.C.E.A. ELEVAGE DE L'AUBIER

**CHARMANTE HISTOIRE** alezan 2012 ÉLEVÉE DANS LA MANCHE -  
M. G.A.E.C. BURNOUF

par TRESOR (BE) (bwp) et KELLE HISTOIRE (sfa) par NARCOS II (sfa)  
et BELLE HISTOIRE II (sfa) par STARTER (sfa)

Mise à la reproduction en 2014

**2016 GALISTO DE MALICAZ**, (2 juillet), m., alezan - BSO +15 (0,24)  
par ANDIAMO SEMILLY - Manche, M. FREDERIC BURNOUF,  
Mme GWENAELE BURNOUF

**CHARMEUSE DE L'HUYNE** bai 2012

ÉLEVÉE EN HAUTE-MARNE - M. SERAPHIN GALDO

par NONPLUSULTRA 33 (DE) (old) et PHIBIE DE L'HUYNE (sfa)  
par ARPEGE PIERREVILLE (sfa) et LIBERTY DE SAUNOIR (sfa)  
par DINGO DU SAPIN (sfa)

Mise à la reproduction en 2014

**2015 FENOMENE DU NOUAS**, (22 février), m., alezan -  
BSO +10 (0,26) par QUARTZ ROUGE (sfa) - Haute-Marne,  
E.A.R.L. DU NOUAS

**CHARMING TOULOISE** (ps) bai f. 2006

ÉLEVÉE EN MEURTHE-ET-MOSELLE - M. FRANCOIS BUTIN,

Mme CHRISTELLE GEOFFROY BUTIN et M. JOEL BUTIN

par CHARMING GROOM (ps) et DUCHESSE TOULOISE (ps)  
par STEPNEYEV (IE) (ps) et OPTIMANE (ps) par LE PIP (IE) (ps)

Mise à la reproduction en 2015

**2016 GLAMOUR DU ROUYRE**, (7 mai), f., bai f.  
par IDALGO DES BOIS (sfa) - Aude, Mme LAURIE GOUGAUD

**CHARTAGHENA (IT)** (si) gris 1998 ÉLEVÉE EN ITALIE -

UNIRE numéro 110464 - M. PAOLO CANNIZZARO

par CARTHAGO (DE) (holst) et FAMOSA (si)  
par BARIATINSKIJ (IT) (ps) et FRYGY (IT) (si)

Mise à la reproduction en 2012

**2016 GENTIANA DES COEURIES**, (28 mai), f., gris  
par BASSANO DE NANTUEL - Manche, M. STEFANO DONATI

2017 Sans renseignement de QUINTUS LS LA SILLA (MX) (oes)

**CHATELAINE DU LANDIN** alezan 2012 ÉLEVÉE DANS L'EURE -  
S.A.R.L. HARAS DU LANDIN

par QUAPRICE BOIMARGOT QUINCY (DE) (holst)  
et HOLLYWOOD (sfa) par NARCOS II (sfa) et QUASTOURELLE (sfa)  
par LAUDANUM (ps)

**BSO** +11 (0,41) - Mise à la reproduction en 2015

**2016 GANJA DU LANDIN**, (30 avril), f., alezan - BSO +15 (0,26)  
par POMAR DU MESNIL (sfa) - Eure, M. EDOUARD CORAL



**CHAUSSETTE (IT)** (si) alezan 2011 - UNIRE numéro 144599 -

M. LUIS ANTONIO RODRIGUES NEVES

par GRAF NOIR (oes) et ANNIE (aes) par ANIMO (NL) (kwpn) et POETS LICENSE (aes) par ANOTHER FLIGHT (aes)

Mise à la reproduction en 2015

**2016 GANNAN DU LARIS**, (1 mai), m., choco - BSO +11 (0,28) BDR +6 (0,23) par KANNAN (NL) (kwpn) - Drome, M. DAVID CAZORLA**CHEETA VAN HET HOFKENSCHOF (BE)** (p) bai 2002

ÉLEVÉE ) - BWP numéro 212187

par WAKAPO VAN HET HOFKENSCHOF (oes) et SKIPPER VH HOFKENSCHOF (oes) par LANDARIS (DE) (holst) et HALLA (oes)

Mise à la reproduction en 2011

**2016 GUS DE BEAUSEJOUR**, (12 mai), m., bai f. - BSO +6 (0,29) par SUPER KRACK (BE) (oes) - Cher, Mme CAROLINE DE BELLESCIZE**CHEILANE DE BLONDEL** bai 2012 ÉLEVÉE DANS LA MANCHE -

M. MICHEL RUEL

par NONSTOP (bwp) et SURPRISE DE BLONDEL (sfa) par KASSIDI (sfa) et OLYMPIC CHAMPEIX (sfa) par VONDEEN (sfa)

**BSO** +19 (0,48) - Mise à la reproduction en 2015**2016 GUARANA DU LIROT**, (22 juin), f., bai - BSO +22 (0,26) par ASCOT DES IFS - Manche, E.A.R.L. CE DE PIROU

2017 Sans renseignement de VIGO D'ARSOUILLES (BE) (bwp)

Sans renseignement de VIGO D'ARSOUILLES (BE) (bwp)

Sans renseignement de LAUTERBACH (DE) (old)

Sans renseignement de LAUTERBACH (DE) (old)

Sans renseignement de BENTLEY VD HEFFINCK (BE) (bwp)

Sans renseignement de BENTLEY VD HEFFINCK (BE) (bwp)

**CHELLYPSO DES HORTS** alezan 2012

ÉLEVÉE EN CHARENTE-MARITIME - M. HENRI MAUDET et

M. THIERRY MAUDET

par HUPPYDAM DES HORTS (sfa) et FLORYPSO DES HORTS (sfa) par LE TOT DE SEMILLY (sfa) et RASIA DE LA FORGE (aa)

par UNICOL'OR (aa)

Mise à la reproduction en 2015

**2016 GOLD DES HORTS**, (5 mai), m., baicer - BSO +19 (0,34) BCC +8 (0,22) par KANNAN (NL) (kwpn) - Charente-Maritime, M. HENRI MAUDET, M. THIERRY MAUDET

2017 Sans renseignement de QUICK STAR (sfa)

**CHELSEA (NL)** (nrps) gris 2001 ÉLEVÉE AUX PAYS-BAS -

NRPS numéro 21070701 - M. M.A.M. HOEFESMIT

par ANDIAMO (NL) (nrps) et POMPIDOU (old)

par CELANO (NL) (kwpn) et LISABEL (oes) par SANDRO (DE) (holst)

**ISO** 127 (14) **BSO** +14 (0,55) - Mise à la reproduction en 2015**2016 GAIA DE FARJONNIERE**, (26 juin), f., bai - BSO +21 (0,39) BCC +7 (0,20)

par DIAMANT DE SEMILLY (sfa) - Ain, M. YVES FAUSSURIER

**CHELSEA DE KREISKER** alezan 2012

ÉLEVÉE DANS LE FINISTÈRE - S.C.E.A. ELEVAGE DE KREISKER

par JARNAC (sfa) et SHIREL DE KREISKER (sfa)

par DIAMANT DE SEMILLY (sfa) et BETTY DE KREISKER (sfa)

par MUGUET DU MANOIR (sfa)

**BSO** +17 (0,40) - Mise à la reproduction en 2015**2016 GLORIA MERCOEUR**, (21 mai), f., bai par WINDOWS VH COSTERSVELD (BE) (bwp) - Loire-Atlantique, M. GUILLAUME GAUTIER, Mme MARINE FERTE

2017 Sans renseignement de FOR PLEASURE (DE) (han)

**CHERIE DE JULLOU** bai 2012 ÉLEVÉE DANS LA MANCHE -

M. CLAUDE LEGRAND

par EPSOM GESMERAY (sfa) et MIRTILLE GAUDINIÈRE (sfa)

par GUNTER D'HERBAGE (sfa) et BETTY GAUDINIÈRE (sfa)

par ELF III (sfa)

Mise à la reproduction en 2015

**2016 GRACIEUX**, (10 avril), m., bai - BSO +19 (0,33) par ROCK'N ROLL SEMILLY (sfa) - Manche, S.C.E.A. BORELIA**CHERIE DE RIVERLAND** bai 2012 ÉLEVÉE EN CHARENTE -

S.C.E.A. RIVERLAND

par TINKA'S BOY (NL) (kwpn) et MISSRAZZIA DE KERSER (sfb)

par CHAPMAN ROUGE (DE) (holst) et RAZZIA DE REVEL (sfa)

par JALISCO B (sfa)

Mise à la reproduction en 2015

**2016 GRACE DE RIVERLAND**, (5 mars), f., bai - BSO +19 (0,30) par QUAMIKASE DES FORETS (sfa) - Charente, S.C.E.A. RIVERLAND

2017 Sans renseignement de UNTOUCHABLE (NL) (kwpn)

**CHERRY BLUE DU MANY** alezan 2012

ÉLEVÉE EN CHARENTE-MARITIME - Dr. Vét. DAVID BAUDIN

par NABAB DE REVE (BE) (sbs) et MERRY BLUE DU MANY (sfa) par VELOCE DE FAVI (aa) et ECUME D'AUNIS (sfa)

par MELKIOR DU MONTOIS (sfa)

**BSO** +6 (0,40) - Mise à la reproduction en 2015**2016 GOOGLE DU MANY**, (22 mai), m., bai cl - BSO +14 (0,34)

par EUROCOMMERCE BERLIN (DE) (holst) -

Charente-Maritime, Dr. Vét. DAVID BAUDIN

2017 Sans renseignement de CANDY DE NANTUEL

**CHEYENNE DEL CABALERO** alezan 2012

ÉLEVÉE DANS LES COTES D'ARMOR - S.C.E.A. ECURIE CABALERO

par L'ARC DE TRIOMPHE (DE) (old) et UPPSALA DEL CABALERO (sfa)

par KANNAN (NL) (kwpn) et NEW MORNING DREAM (sfa)

par LE TOT DE SEMILLY (sfa)

**ISO** 102 (16) **BSO** +21 (0,47) - Mise à la reproduction en 2015**2016 GALAXIE DEL CABALERO**, (19 juillet), f., bai

par CONTENDRO (DE) (holst) - Côtes-d'Armor,

S.C.E.A. ECURIE CABALERO

2017 Sans renseignement de DIAMANT DE SEMILLY (sfa)

**CHIARA MIA** bai 2012 ÉLEVÉE EN GIRONDE -

Mme MAITE LENORMAND

par UTRILLO VD HEFFINCK (BE) (bwp) et TOSCA MIA (sfb)

par CASSINI II (DE) (holst) et PERLA MIA (sfa)

par DUC DU MURIER (sfa)

Mise à la reproduction en 2015

**2016 GLAMOUR DE CONQUES**, (6 mars), f., bai - BSO +21 (0,24)

par GIOVANI DE LA POMME (BE) (bwp) - Calvados,

S.A.S. HARAS DE CONQUES

**CHICA DE REVE** bai 2012 ÉLEVÉE EN SEINE-MARITIME -

Mme VALERIE ROHMER

par NORTON D'EOLE (sfa) et JOSIE DU CANAL (sfa)

par ULTRA CHIC (aa) et UTICA DES FALAISES (sfa) par HUSABY (sfa)

Mise à la reproduction en 2015

**2016 GAIA DE REVE**, (15 juin), f., alezan - BSO +11 (0,32)

par MARLOU DES ETISSES (sfa) - Seine-Maritime,

E.A.R.L. ECURIE VALERIE ROHMER

**CHICGIRL DE ST AUBERT** alezan 2012

ÉLEVÉE DANS LA MANCHE - M. GEORGES LECHARLIER et

Mlle MANON LECHARLIER

par ROCK'N ROLL SEMILLY (sfa) et DOUCE HOTESSE (sfa)

par MUGUET DU MANOIR (sfa) et HOTESSE DU BOIS (sfa)

par CORRENT (sfa)

Mise à la reproduction en 2015

**2016 GERBEROY DE ST AUBERT**, (25 juin), m., bai - BSO +20 (0,23)

par ALDO DU PLESSIS - Nord, M. GEORGES LECHARLIER

**CHICHOLINA COURCELLE** bai 2012

ÉLEVÉE EN SAONE-ET-LOIRE - M. YVES CHAUVIN

par ARKO (DE) (old) et DANCING BRIDE (sfa) par ALME (sfa)

et KALINKA L B (sfa) par SANS SOUCI (sfa)

**BSO** +12 (0,42) - Mise à la reproduction en 2015**2016 GIOULIETTA COURCELLE**, (15 mai), f., bai - BSO +18 (0,29)

par SAFARI D'AUGE (sfa) - Saône-et-Loire, M. YVES CHAUVIN

**CHILKA DU CLOSBAUDRAN** alezan 2012

ÉLEVÉE DANS LES COTES D'ARMOR - M. CLAUDE VILLEMONT et

Mme ANNIE VILLEMONT

par FIDELIO DU THOT (sfa) et HULIERE DES FOSSES (sfa)

par ULPEN DU SAPIN (sfa) et LA BINDELLIERE (tf)

par ATATURK L (tf)

Mise à la reproduction en 2015

**2016 GRICHA DU CLOSBAUDRAN**, (30 mai), m., al bru

par OGRION DES CHAMPS (sfa) - Côtes-d'Armor,

M. CLAUDE VILLEMONT

**CHIPIE DE ROCHE** (ps) bai 2007 ÉLEVÉE EN CHARENTE -

M. CHRISTIAN GEOFFROY

par ROMAN SADDLE (IE) (ps) et BASILAKASH (ps)

par MONT BASILE (ps) et PARKASH (ps) par KASHTAN (ps)

Mise à la reproduction en 2015

**2016 GARAVOU**, (14 avril), m., bai f. par JAC POTES (DE) (holst) -

Charente, Mme LISE BOYER

2017 Sans renseignement de DIAMANT DE SEMILLY (sfa)

**CHIPIE DE VIGNEUL** bai 2012 ÉLEVÉE DANS LA MEUSE -

Mme JEANNETTE MEUNIER

par OLALA DE BUISSY (sfa) et VENUS DE VIGNEUL

par OGANO SITTE (BE) (sbs) et GAMBIE DE LA BATTE (sfa)

par BARGEOT (aa)

Mise à la reproduction en 2015



**2016 GELOS A VIGNEUL**, (12 juin), m., bai - BSO +16 (0,33) BCC +19 (0,22) BDR +1 (0,24) par KANNAN (NL) (kwpn) - Meuse, Mme JEANNETTE MEUNIER

**CHIPS KOKKA** noir 2012 ÉLEVÉE EN SAONE-ET-LOIRE - E.A.R.L. AS DE TREFLE

par L'ARC DE TRIOMPHE (DE) (old) et SURPRISE KOKKA (sfa) par MODESTO (NL) (kwpn) et FIERTEE DU MEIX (sfa) par PALADIN DES IFS (sfa)

Mise à la reproduction en 2014

**2016 GRIOTTE KOKKA**, (6 mai), f., noipan - BSO +17 (0,25) par MONTENDER (NL) (kwpn) - Saône-et-Loire, E.A.R.L. AS DE TREFLE

2017 Sans renseignement de MONTENDER (NL) (kwpn)

**CHIVA DELORME** alezan 2012 ÉLEVÉE EN MEURTHE-ET-MOSELLE - Mme MARIE-LAURE THIRIET et M. FRANCIS THIRIET

par SCAREFACE DE MARS (sfa) et EISTHER DU VILLAGE (sfa) par VOLTAIRE (DE) (han) et NAIADA D'OLGY (sfa) par HIDALGO DE RIOU (sfa)

Mise à la reproduction en 2015

**2016 Naissance déclarée** (15 août), m., alezan BSO +12 (0,23) par ARMITAGES BOY (DE) (old) - Meurthe-et-Moselle, Mme MARIE-LAURE THIRIET, M. FRANCIS THIRIET

**CHRYSTALEDEMARCHENVAL** alezan 2012

ÉLEVÉE DANS L'OISE - M. MARC MOULAI et Mme OURDIA ZEGHOUAN

par HORNET ROSE (NL) (sfa) et MELANDE DE MARCHENVAL (sfa) par ROCROI II (sfa) et GLORIANE III (sfa) par SIRE DES CHAMPS (sfa)

Mise à la reproduction en 2015

**2016 GLORIANEV MARCHENVAL**, (13 mai), f., alezan - BSO +11 (0,23) par URANO DE CARTIGNY (sfa) - Oise, M. MARC MOULAI

**CIA DE HUS Z** (z) bai 2009 ÉLEVÉE EN LOIRE-ATLANTIQUE - S.A.R.L. HARAS DE HUS

par CIRHUS (DE) (holst) et RAISSA Z (DE) (han) par RAMIRO (DE) (holst) et ALPHA Z (oes) par ALME (sfa)

Mise à la reproduction en 2012

**2016 GOOGLE DE HUS**, (17 avril), m., alezan - BSO +12 (0,28) par VIGO D'ARSOUILLES (BE) (bwp) - Loire-Atlantique, S.A.R.L. HARAS DE HUS

**CIARA DES EQUUS** gris 2012 ÉLEVÉE EN SAONE-ET-LOIRE - Mme CLOTILDE DOMENJOU et M. ANTOINE DOMENJOU

par VAUBAN DE STE HERMELLE (BE) (sbs) et PIADORA WET (sfb) par DOLLAR DELA PIERRE (sfa) et NICCOOL (NL) (kwpn) par LIBERO H (DE) (holst)

Mise à la reproduction en 2015

**2016 GRANNY ST GEORGES**, (28 avril), f., rouan par KANNAN (NL) (kwpn) - Allier, Mme CLOTILDE QUENTIN DOMENJOU, M. ANTOINE DOMENJOU

2017 Sans renseignement de EMERALD VAN'T RUYTERSOF (BE) (bwp)

**CIBELLE DE GONTERY** bai 2012 ÉLEVÉE DANS LA SARTHE - Mme JEANNINE BEATRIX

par OTTO MAIL (sfa) et DARLING DE GONTERY (sfa) par SOIR D'AVRIL V (sfa) et LADYRHAM (sfa) par DIRHAM UTOPIQUE (sfa)

Mise à la reproduction en 2015

**2016 GULLIVER DE GONTERY**, (11 mai), m., bai par TRESOR MAIL (sfb) - Sarthe, Mme JEANNINE BEATRIX

**CIBELLE DE MONTSEC (NL)** (kwpn) alezan 2007

ÉLEVÉE AUX PAYS-BAS - KWPN numéro 709194 - S.A.R.L. DE MONTSEC

par SILVERSTONE (NL) (kwpn) et KAMILLE DE MONTSEC (sfa) par NIDOR PLATIERE (sfa) et DAME DE MEUSE (sfa) par DOUBLE ESPOIR (sfa)

**BSO** +4 (0,40) - Mise à la reproduction en 2010

**2016 GAZELLE DU MONT D'OR**, (3 avril), f., alezan - BSO +15 (0,35) BCC +11 (0,21) BDR +1 (0,25) par KANNAN (NL) (kwpn) - Doubs, ARTMO, Mlle LOUISE PICOT

2017 Sans renseignement de DIAMANT DE SEMILLY (sfa)

**CIBELLE OF COLORS (BE)** (bwp) bai 2002 ÉLEVÉE EN BELGIQUE - BWP numéro 210473 - M. MARIO VERBEKEN MERTENS

par QUIDAM DE REVEL (sfa) et LIGIE (sfa) par ROYAL FEU (sfa) par BEBE DU CHATEAU (sfa) par GRAND VENEUR (sfa)

**ISO** 137 (09) **BSO** +12 (0,68) - Mise à la reproduction en 2004

2005 REGAN KERVEC (sfb), m. - ISO 132 (14) JSO 6 BSO +19 (0,72) par KANNAN (NL) (kwpn) - Etalon

2009 VIP KERVEC, f. -

ISO 140 (15) JSO 6 BSO +19 (0,60) BCC +4 (0,26)

par L'ARC DE TRIOMPHE (DE) (old)

2010 ATHENA KERVEC, f. - ISO 141 (16) JSO 5 BSO +22 (0,58) par NORTON D'EOLE (sfa)

**2016 GAUDI DE ROHAN**, (9 juin), m., bai par TOULON (BE) (bwp) - Loire-Atlantique, S.C.E.A. LAND ROHAN

**GAVROCHE DE ROHAN**, (11 mai), m., noipan par VAGABOND DE LA POMME (BE) (sbs) - Loire-Atlantique, S.C.E.A. LAND ROHAN

2017 Sans renseignement de WINDOWS VH COSTERSVELD (BE) (bwp)

Sans renseignement de BALOU DU ROUET (DE) (old)

Sans renseignement de BALOU DU ROUET (DE) (old)

Sans renseignement de BALOU DU ROUET (DE) (old)

**CIGALE DES IBIS** gris 2012 ÉLEVÉE DANS LA MANCHE - Mme MARIE-CHRISTINE DJINDJIAN et M. MICHEL DJINDJIAN

par UGANO SITE (BE) (sbs) et LUCIOLE DES IBIS (sfa) par QUIDAM DE REVEL (sfa) et BRESZIA LOUVO (sfa) par PAPHYRUS DE CHIVRE (sfa)

Mise à la reproduction en 2015

**2016 GINKO DES IBIS**, (4 juillet), m., alzmel - BSO +9 (0,23) par GOLDFEVER (DE) (han) - Manche, Mme MARIE-CHRISTINE DJINDJIAN

**CINNAMARA (DE)** (old) noipan 2004 ÉLEVÉE EN ALLEMAGNE - SOI numéro 180104904 - M. LEWITZ GESTUET

par CAFE AU LAIT (old) et CINNAMON (holst) par CICERO (holst) et ADRIA IV (holst) par LAGOS (holst)

Mise à la reproduction en 2012

**2016 GRANNY SMITH DE VIEVE**, (13 avril), f., bai f. - BSO +3 (0,32) par CARDERO (DE) (holst) - Mayenne, Mme JULIE BAUDART AUBERT

2017 Sans renseignement de CARDERO (DE) (holst)

**CISKA VAN DE BERGEN (BE)** (bwp) bai f. 2002

ÉLEVÉE EN BELGIQUE - BWP numéro 207098 - M. VERVECKEN KINDEREN

par NEGRO (NL) (kwpn) et TINKA VAN DE BERGEN (bwp) par CORIOLAN (DE) (holst) et JELLEN (bwp) par WENDEKREIS (han)

**IDR** 115 (07) **JDR** 5 **BDR** +15 (0,54) - Mise à la reproduction en 2005

**2016 GALAHAY CB**, (29 août), f., bai par COCKPIT (DE) (westf) - Yvelines, Mme CAROLINE BOUHET

**CITA (BE)** (bwp) bai 2002 ÉLEVÉE EN BELGIQUE - BWP numéro 209926 - M. JACQUES VANDIERENDONCK

par ORLANDO (BE) (bwp) et WINDE VAN DE STUIVENBERG (bwp) par RITUAL (DE) (han) et SANS SOUCIS (bwp) par LIBERO H (DE) (holst)

**BSO** +3 (0,49) - Mise à la reproduction en 2008

**2016 GZENA D'EDMOND**, (22 avril), f., bai - BSO +13 (0,27) par TZIGANO MASSUERE (sfb) - Pas-de-Calais, M. CHRISTOPHE COINON

2017 Sans renseignement de CANDY DE NANTUEL

**CITY SANGH** (ps) bai 2005 ÉLEVÉE DANS LE CALVADOS - Dr. Vét. NICOLAS MARETTE

par SAGACITY (ps) et SANGHE (IE) (ps) par TURTLE ISLAND (IE) (ps) et SUN ON THE SPEY (GB) (ps) par GLINT OF GOLD (GB) (ps)

Gagnant en Obstacles - Mise à la reproduction en 2010 - Morte en 2016

**2016 GALICE DE LA SIENNE**, (20 avril), f., bai par CHECKDAM DU GIVRE - Manche, M. CHARLES LEQUERTIER

**CLARETTA BELLA (IT)** (si) gr cl 2000 - UNIRE numéro 114417 - Mme LAURA FRANCESCHETTI

par CAMPIONE (DE) (holst) et LUCCIOLA III (IT) (aa) par QUEL DE LECHEREO (IT) (aa) et MARISA (IT) (aa) par FANION II (ar)

Mise à la reproduction en 2014

**2015 FILIPPO**, (28 avril), m., gris - BSO +11 (0,29) BCC +7 (0,20) BDR +4 (0,22) par KANNAN (NL) (kwpn) - Eure, Mme CLOTILDE TRENTINAGLIA DE DAVERIO

2017 Sans renseignement de DA VINCI DC (holst)

**CLARINETTE DECAROLLES** bai f. 2012

ÉLEVÉE DANS LA MANCHE - M. EMILE GIFFARD, Mme MICHELE GIFFARD et Mme SOPHIE HECHT

par DIAMANT DE SEMILLY (sfa) et ODARIOSE DE CAROLLES (sfa) par QUIDAM DE REVEL (sfa) et VERENDAEL JUNIOR (sfa) par FLORISSANT (sfa)

Mise à la reproduction en 2015

**2016 GOLD DU ROND PRE**, (29 février), m., bai - BSO +21 (0,35) BCC +17 (0,25) BDR +2 (0,28) par KANNAN (NL) (kwpn) - Vosges, M. DOMINIQUE SIMONIN

2017 Sans renseignement de KANNAN (NL) (kwpn)

**CLASIA** alezan 2012 ÉLEVÉE DANS L'ORNE - M. MICHEL FRIGOT

par JARNAC (sfa) et LASIA DE JUPEAU (sfa) par CAUCALIS (sfa) et TAKINE DE PAULSTRA (sfa) par KAOLIN DE LYRE (sfa)

Mise à la reproduction en 2015

**2016 GOSS DARSOUIL MF**, (4 mai), m., alezan - BSO +13 (0,32)  
par VIGO D'ARSOUILLES (BE) (bwp) - Orne,  
M. MICHEL FRIGOT

**CLASSE DU TOULAY** (tf) alezan 2012 ÉLEVÉE DANS LA SOMME -

M. PHILIPPE BOVE et Mme NATHALIE BOVE

par HULK DES CHAMPS (tf) et PRALINE DE JANVIER (tf)

par TENOR DE BAUNE (tf) et VICKY BELLEMOISE (tf)

par LANDOAS (tf)

Mise à la reproduction en 2015

**2016 GOOGLE DE LA VALERIE**, (8 juin), m., bai  
par MARLOU DES ETISSES (sfa) - Somme,  
Mme VALERIE CNUUDE

**CLASSICA DU ROC** bai 2012 ÉLEVÉE EN VENDEE -

M. ALAIN CHEVALIER et Mme LAURENCE VIEUX

par L'ARC DE TRIOMPHE (DE) (old) et DECIBELLE DU ROC (sfa)

par GALOUBET A (sfa) et SOURCE D'ESPOIR (sfa)

par DOUBLE ESPOIR (sfa)

**BSO** +16 (0,41) - Mise à la reproduction en 2014

**2016 GENEVE DU ROC**, (10 mars), f., bai par KANNAN (NL) (kwpn) -  
Vendée, M. ALAIN CHEVALIER, M. THIERRY FRUCHET

2017 Sans renseignement de KANNAN (NL) (kwpn)

Sans renseignement de KANNAN (NL) (kwpn)

**CLILUDIUM Z (BE)** (z) gris 2010 ÉLEVÉE EN BELGIQUE -

SBZ numéro 55658510 - M. PETER KRAPP

par CLINTISSIMO Z (DE) (holst) et PRAELUDIUM (DE) (bywbl)

par PILOT (westf) et GIBSY (bywbl) par GOYA (bywbl)

Mise à la reproduction en 2013

**2016 GLILUDIUM RIVERLAND**, (6 juillet), f., bai - BSO +16 (0,29)  
par VIGO D'ARSOUILLES (BE) (bwp) - Charente,  
S.C.E.A. RIVERLAND

2017 Sans renseignement de COMME IL FAUT (DE) (westf)

**CLINTISSIMA DU CERISIER (CH)** (ch) noipan 2009

ÉLEVÉE EN SUISSE - ZVCH numéro 90101017 - M. DANIEL CHIECHI

par CLINTON (DE) (holst) et LAGUNA DU CERISIER (CH) (ch)

par LUCKY A (se) et WANDONGA (se) par WANDANGO (NL) (kwpn)

Mise à la reproduction en 2012

**2015 FILLION D'ORVAL**, (15 juin), f., bai f. - BSO +6 (0,22)  
par URBAIN D'HELBY (sfa) - Manche,  
M. JEAN-PIERRE LEMPERIERE

**2016 GINGER FEV**, (29 mai), f., bai f. par VOLCAN D'HELBY -  
Ille-et-Vilaine, M. ERIC FEVRIER

2017 Sans renseignement de KOUROS D'HELBY (sfa)

**COCAINE DU JARDIN** bai 2012

ÉLEVÉE EN MEURTHE-ET-MOSELLE - M. NICOLAS PARGON

par NIDOR PLATIERE (sfa) et NINARELE DU JARDIN (sfa)

par TRESOR DE CHEUX (sfa) et BRISE DU JARDIN (sfa)

par HIDALGO DE RIOU (sfa)

Mise à la reproduction en 2015

**2016 GRAZIA DU JARDIN**, (25 mai), f., bai  
par CONTERNO GRANDE (DE) (old) - Meurthe-et-Moselle,  
M. NICOLAS PARGON

2017 Sans renseignement de NEWTON DE KREISKER (sfa)

**COCAINE IN LIVE** bai 2012 ÉLEVÉE DANS LES ARDENNES -

S.A.R.L. LES ECURIES PELAM

par ACTION BREAKER (BE) (bwp) et OZZY FEST (sfa)

par QUICK STAR (sfa) et COPACABANA II (sfa) par JALISCO B (sfa)

**ISO** 109 (16) **BSO** +21 (0,45) - Mise à la reproduction en 2014

**2015 FERGIE IN LIVE**, (13 juillet), f., bai f. - BSO +19 (0,34)  
par NUMERO UNO (NL) (kwpn) - Ardennes,  
S.A.R.L. LES ECURIES PELAM

**COCCINELLA BATILLY** alezan 2012 ÉLEVÉE DANS L'YONNE -

M. JEAN-CLAUDE VIOLLET

par QUAPRICE BOIMARGOT QUINCY (DE) (holst)

et SI KIM BATILLY (sfa) par BURGGRAAF (DE) (holst)

et KIM DE BATILLY (sfa) par CABDULA DU TILLARD (sfa)

Mise à la reproduction en 2014

**2016 GIULLIA BATILLY**, (18 mars), f., bai -  
BSO +16 (0,33) BCC +11 (0,25) BDR +2 (0,27)  
par L'ARC DE TRIOMPHE (DE) (old) - Yonne,  
M. JEAN-CLAUDE VIOLLET

2017 Sans renseignement de L'ARC DE TRIOMPHE (DE) (old) et de  
MONTENDER (NL) (kwpn)

**COCCINELLE DU VALON** bai 2012 ÉLEVÉE DANS LA MANCHE -

M. JEAN-PIERRE HERPIN et Mme LILIANE HERPIN

par KHEOPS ST LOIS (sfa) et ALUMINE DU VALON (sfa)

par ORGUEIL DU DONJON (sfa) et GENTILLEESSE (sfa)

par STARTER (sfa)

Mise à la reproduction en 2015

**2016 GENTELEMAN DU VALON**, (1 juin), m., bai - BSO +10 (0,34)  
par HELIOS DE LA COUR II (sfa) - Manche,  
M. JEAN-PIERRE HERPIN

2017 Sans renseignement de KANNAN (NL) (kwpn)

**COCO CHANEL 051 (DE)** (rhdl) bai 1995 ÉLEVÉE EN ALLEMAGNE -

RS numéro 436040595 - M. PETER BORGMANN

par CAPTAIN (DE) (se) et FIFTY FIFTY (westf) par FOXTROTT (westf)  
et CAPRICE DE MOI (han) par CAVALIER (han)

Mise à la reproduction en 2009

2011 BOYCOTT NOK, h. - ISO 122 (16) BSO +6 (0,48)

par READY BOY DES FORETS (sfa)

**2016 GIGOLO NOK**, (5 mai), m., bai par QUID DE TALMA (sfa) -  
Calvados, M. HUGUES MOUFFLET

2017 Sans renseignement de NERVOSO (sfa)

**COCO GIRL KERVEC** bai f. 2012

ÉLEVÉE DANS LES COTES D'ARMOR - M. ROGER HUON

par CONRAD (DE) (holst) et JOLLY GIRL DE KERVEC (sfa)

par DARCO (BE) (bwp) et FRAGRANCE DE CHALUS (sfa)

par JALISCO B (sfa)

**BSO** +22 (0,40) - Mise à la reproduction en 2015

**2016 GARLIC KERVEC**, (27 avril), m., noipan  
par CONTENDRO (DE) (holst) - Côtes-d'Armor,  
S.C.E.A. KERVEC MOCE SELECTION

2017 Sans renseignement de CONTENDRO (DE) (holst)

Sans renseignement de CONTENDRO (DE) (holst)

**COLOMBE DE PUYCHETY** gris 2012 ÉLEVÉE EN CHARENTE -

M. ERICK MARAIS

par POWER DE PUYCHETY (sfa) et URPITA ONE (sfb)

par LAUXLEY DE BREVE (cs) et MISS ROUGE (sfa)

par OBERON DU MOULIN

Mise à la reproduction en 2015

**2016 GEO DE PUYCHETY**, (27 mai), m., bai - BSO +7 (0,31)

par QUINTUS D'09 (BE) (bwp) - Charente, M. ERICK MARAIS

**COLOMBE DU CHANU Z** (z) bai 2009

ÉLEVÉE DANS LA MANCHE - M. YVES LANGELIER

par CONSUL DL VIE Z (BE) (z) et JADECHANU (sfa)

par PAPILLON ROUGE (sfa) et DANAE DU MESNIL (sfa)

par PAPHYRUS DE CHIVRE (sfa)

**ISO** 102 (13) **BSO** +14 (0,54) - Mise à la reproduction en 2013

**2016 GADGET MOUCHE**, (6 mai), m., bai - BSO +17 (0,29)

par ANDIAMO SEMILLY - Manche, M. ROLAND BELLET,  
M. CHARLIE TESNIERES

2017 Sans renseignement de LAUTERBACH (DE) (old)

**COLOMBIA DU TALUS** gris 2012 ÉLEVÉE DANS LA MANCHE -

M. JACQUES LE BOEDEC

par UNTOUCHABLE M (NL) (kwpn) et IDOLE DU TALUS (sfa)

par NARCOS II (sfa) et CARLA D'INCOVILLE (sfa) par QUINIOU (sfa)

Mise à la reproduction en 2015

**2016 GENTLEMAN DU TALUS**, (22 juin), m., bai -  
BSO +17 (0,32) BDR +6 (0,21) par CONTENDRO (DE) (holst) -  
Manche, M. JACQUES LE BOEDEC, Mme VALERIE BOEDEC

2017 Sans renseignement de CONTENDRO (DE) (holst)

**COLOMBIE DES BICHES** bai 2012 ÉLEVÉE DANS LE CALVADOS -

E.A.R.L. MARTIN ANGOT HARAS DES BICHES

par KANNAN (NL) (kwpn) et QUETSCHÉ DE LA VALLEE (sfa)

par ALLEGRETO (sfa) et MELODIE DE LA VALLEE (sfa)

par DAMIRO B (NL) (kwpn)

**BSO** +18 (0,40) - Mise à la reproduction en 2015

**2016 GRIMACE DES BICHES**, (2 juin), f., bai - BSO +19 (0,26)

par MONTENDER (NL) (kwpn) - Calvados,  
E.A.R.L. MARTIN ANGOT HARAS DES BICHES

**COME PRIMA** bai 2012 ÉLEVÉE DANS LE CALVADOS -

Mme HENRIETTE EVAÏN

par KANNAN (NL) (kwpn) et ROCK TIME (sfa)

par QUIDAM DE REVEL (sfa) et BABY BOOM IV (sfa)

par JOYAU D'OR A (sfa)

Mise à la reproduction en 2015

**2016 GONE AWAY**, (15 avril), f., bai - BSO +21 (0,31)

par WINDOWS VH COSTERSVELD (BE) (bwp) - Calvados,  
Mme HENRIETTE EVAÏN

2017 Sans renseignement de CANDY DE NANTUEL

**COME WITH ME**

bai 2012 ÉLEVÉE DANS LA MANCHE -  
M. VINCENT CHARTIER

par L'ARC DE TRIOMPHE (DE) (old) et HERMES DE BAUSSY (sfa)  
par PAPIILLON ROUGE (sfa) et TEA TIME DE BAUSSY (sfa)  
par GRAND VENEUR (sfa)

BSO +14 (0,42) - Mise à la reproduction en 2015

**2016 GABY DE PAUMALICE**, (10 juin), m., bai -  
BSO +12 (0,34) BDR +1 (0,20) par CAP KENNEDY (DE) (holst) -  
Paris, M. VINCENT CHARTIER

**COMEDIE DE TALMA**

bai 2012 ÉLEVÉE DANS LES ARDENNES -  
Dr. Vét. MICHEL GUIOT

par KANNAN (NL) (kwpn) et PEPITE DE TALMA (sfa)  
par CONTENDER (DE) (holst) et JOYEUSE (sfa)  
par QREDO DE PAULSTRA (sfa)

ISO 104 (16) BSO +16 (0,51) - Mise à la reproduction en 2015

**2016 GRAFFITI DE TALMA**, (25 juillet), m., bai - BSO +15 (0,33)  
par TANGELO VAN DE ZUUTHOEVE (BE) (bwp) - Ardennes,  
Dr. Vét. MICHEL GUIOT

2017 Sans renseignement de ARLEM ANDALOU

Sans renseignement de ARLEM ANDALOU

Sans renseignement de VIGO CECE

Sans renseignement de VIGO CECE

**COMETE DE CHARMOIS**

bai f. 2012  
ÉLEVÉE EN MEURTHE-ET-MOSELLE - M. ANDRE GRANDSIRE

par NAMELUS R (NL) (kwpn) et MAYA DE CHARMOIS (sfa)  
par CABDULA DU TILLARD (sfa) et RIVA BELLA IV (sfa)  
par UKASE (sfa)

Mise à la reproduction en 2015

**2016 GOMETE DE CHARMOIS**, (24 avril), f., bai f.  
par REBOZO LA SILLA (MX) (cdm) - Meurthe-et-Moselle,  
M. ANDRE GRANDSIRE

**COMETE D'ISCLA**

bai 2012 ÉLEVÉE EN INDRE-ET-LOIRE -  
S.C.E.A. ELEVAGE D' ISCLA

par LE TOT DE SEMILLY (sfa) et SIGNORA (sfa)  
par KANNAN (NL) (kwpn) et SOPHIE DU CHATEAU (sfa)  
par GALOUBET A (sfa)

ISO 106 (16) BSO +19 (0,51) - Mise à la reproduction en 2014

**2016 GALAXIE D'ISCLA**, (3 août), f., bai f. -  
BSO +19 (0,35) BDR +7 (0,24) par CONTENDRO (DE) (holst) -  
Indre-et-Loire, S.C.E.A. ELEVAGE D' ISCLA

**GEMINI D'ISCLA**, (21 août), m., bai f. -  
BSO +19 (0,35) BDR +7 (0,24) par CONTENDRO (DE) (holst) -  
Indre-et-Loire, S.C.E.A. ELEVAGE D' ISCLA

2017 Sans renseignement de TORNESCH (NL) (kwpn)

Sans renseignement de TORNESCH (NL) (kwpn)

**COMETE DU PHARE**

bai 2012 ÉLEVÉE DANS LA MANCHE -  
M. OLIVIER BROHIER

par TRESOR (BE) (bwp) et QUEEN DU PHARE (sfa)  
par KANNAN (NL) (kwpn) et FLUTE ENCHANTEE (sfa)  
par LIEU DE RAMPAN (sfa)

Mise à la reproduction en 2015

**2016 GLASGOW DU PHARE**, (27 juin), m., alezan - BSO +17 (0,22)  
par TOPINAMBOUR (NL) (kwpn) - Manche,  
M. OLIVIER BROHIER

2017 Sans renseignement de CANDY DE NANTUEL

**COMETE DU SALBEY**

noipan 2012 ÉLEVÉE DANS LE CALVADOS -  
E.A.R.L. HARAS DU GRAND CAUGY

par L'ARC DE TRIOMPHE (DE) (old) et BOHEME DE SEMILLY (sfa)  
par DOUBLE ESPOIR (sfa) et GEOLE (sfa) par NANKIN (sfa)

BSO +7 (0,42) - Mise à la reproduction en 2015

**2016 GRAPHITE DU SALBEY**, (21 mai), m., bai f.  
par KANNAN (NL) (kwpn) - Calvados,  
E.A.R.L. HARAS DU GRAND CAUGY

**COMTESSE DE LA TOUR VIDAL (BE)**

(sbs) bai 2008 ÉLEVÉE  
EN BELGIQUE - SBS numéro 44530 - HORSE OF BELGIUM S.C.R.L.

par SISLEY DE LA TOUR VIDAL (BE) (sbs) et UGANA SITTE (BE) (sbs)  
par CARIDOR Z (DE) (holst) et RETINA SITTE (sbs)  
par PARCO (BE) (bwp)

Mise à la reproduction en 2015

**2016 GARANCE LA TOUR VIDAL**, (20 mars), f., bai - BSO +20 (0,22)  
par EXCALIBUR DELA TOUR VIDAL (BE) (bs) - Allier,  
S.A.R.L. LES ECURIES DE LA TOUR VIDAL

**COMTESSE DU PRELET**

(sfa) bai 1990 ÉLEVÉE DANS L'AINES -  
Mme MONIQUE CHOAIN

par QUIDAM DE REVEL (sfa) et TSARINE DU PRELET (sfa)  
par BARIGOULE (\*aa\*) et IMPERATRICE (sfa) par DIABLEUR (sfa)

ISO 135 (97) BSO +6 (0,64) - Mise à la reproduction en 2004

2006 SAMOURAI DU BRECH (sfa), h. -

ISO 132 (12) JSO 6 BSO +10 (0,60) par PARCO (BE) (bwp)

2009 VICOMTE DU BRECHE, h. - ISO 126 (15) BSO +11 (0,56)  
par GRAMENTO Z (DE) (old)

**2011 BELCONTESS DU BRECHE**, (22 mai), f., bai - BSO +13 (0,34)  
par DALTON VAN HET LINDEHOF (BE) (bwp) - Marne,  
M. JEAN-MARC DUTERTRE

**CONCORDIA DC (IT)**

(si) bai f. 2003 ÉLEVÉE EN ITALIE -  
UNIRE numéro 123093 - IL COLLE S.A.S. DI BARONCELLI

par CONCORDE (NL) (kwpn) et APSARA DES MESNILS (sfa)  
par ALME (sfa) et OSTINE IV (sfa) par BENROY (GB) (ps)

Mise à la reproduction en 2009

**2015 FIGHTER FLY**, (27 mai), m., bai - BSO +15 (0,25)  
par MONTENDER (NL) (kwpn) - Indre-et-Loire,  
E.A.R.L. GRANDIR EN EQUILIBRE

2016 Naissance déclarée (17 juin), m., noipan BSO +17 (0,32)  
par WINDOWS VH COSTERSVELD (BE) (bwp) - Eure,  
M. ANGELO VICO

**CONIVENCE DE LA NAGEZ**

alezan 2012  
ÉLEVÉE DANS LE PAS-DE-CALAIS - M. REYNALD NARDINI

par VIGO D'ARSOUILLES (BE) (bwp)  
et INTRODUCTION DU AMEL (sfa) par VELOCE DE FAVI (aa)  
et NIVOSE II (sfa) par COR DE CHASSE (sfa)

Mise à la reproduction en 2015

**2016 GRISANTE DE LA NAGEZ**, (14 mai), f., alezan - BSO +18 (0,30)  
par QUAMIKASE DES FORETS (sfa) - Pas-de-Calais,  
M. REYNALD NARDINI

**CONRAD GIRL DE HUS (DE)**

(holst) noir 2007  
ÉLEVÉE EN ALLEMAGNE - HV numéro 198407 - WITT PFERDEZUCHT GBR  
par CORRADO (DE) (holst) et MINNE I (DE) (holst) par LOCATO (holst)  
et MECHTHILD (se) par SACRAMENTO SONG (GB) (ps)

BSO +8 (0,45) - Mise à la reproduction en 2010

**2016 GAINSBURG DE HUS**, (11 avril), m., noir - BSO +13 (0,33)  
par VIGO D'ARSOUILLES (BE) (bwp) - Loire-Atlantique,  
S.A.R.L. HARAS DE HUS

2017 Sans renseignement de WINDOWS VH COSTERSVELD (BE)  
(bwp)

Sans renseignement de KANNAN (NL) (kwpn)

Sans renseignement de KANNAN (NL) (kwpn)

**CONTESSA (DE)**

(han) noipan 1996 ÉLEVÉE EN ALLEMAGNE -  
VHW numéro 319791896 - M. AXEL WINDELER

par CONTENDER (DE) (holst) et ANNA PAOLA (han)  
par AIRPORT (han) et KARINA (han) par KARTHAGO (han)

BSO +6 (0,54) - Mise à la reproduction en 2005

2006 SIMPLY THE BEL (sfb), f. - ISO 120 (11) BSO +12 (0,58)  
par BALOUBET DU ROUET (sfa)

2007 THE BEST OF BEL (sfa), m. -  
ISO 140 (13) JSO 6 BSO +16 (0,58) BCC +1 (0,24) BDR +1 (0,27)  
par QUIDAM DE REVEL (sfa) - Etalon

TZIGANE LE BEL (sfa), h. -

ISO 134 (13) BSO +14 (0,58) BDR +7 (0,21)

par BALOUBET DU ROUET (sfa)

2009 VEPSOM BEL, m. - ISO 143 (15) JSO 6 BSO +15 (0,56)  
par EPSOM GESMERAY (sfa) - Etalon

**2016 GEPSOM BEL**, (12 avril), m., bai f. - BSO +8 (0,37)  
par EPSOM GESMERAY (sfa) - Ain,  
Dr. Vét. FREDERIC NEYRAT

2017 Sans renseignement de SANDRO BOY (DE) (old)

Sans renseignement de SANDRO BOY (DE) (old)

Sans renseignement de CRISTALLO I (DE) (westf)

Sans renseignement de CRISTALLO I (DE) (westf)

**COOKAI DE KREISKER**

bai 2012 ÉLEVÉE DANS LE FINISTERE -  
S.C.E.A. ELEVAGE DE KREISKER

par CONRAD (DE) (holst) et SHIREL DE KREISKER (sfa)  
par DIAMANT DE SEMILLY (sfa) et BETTY DE KREISKER (sfa)  
par MUGUET DU MANOIR (sfa)

Mise à la reproduction en 2014

**2016 GUCCI DU NEVEZ**, (1 août), f., alezan  
par VAGABOND DE LA POMME (BE) (sbs) - Finistère,  
M. THOMAS LE BERRE, M. JEAN LE BERRE

2017 Sans renseignement de WINDOWS VH COSTERSVELD (BE)  
(bwp)

**COOL CAT**

(ps) alezan 2008 ÉLEVÉE DANS L'ORNE -  
E.A.R.L. HARAS DU TAILLIS

par HURRICANE CAT (US) (ps) et COOPERS RUN (US) (ps)  
par ARCTIC TERN (US) (ps) et KAZADANCOA (ps)  
par GREEN DANCER (US) (ps)

Mise à la reproduction en 2015

**2016 GOLDEN BOY DU ROUVRAY**, (6 avril), m., alezan  
par VALMY IV (sfa) - Orne, Mme CHLOE DE TAVERNIER



**COOL GIRL DE LA LOVE** bai 2012

ÉLEVÉE DANS LE LOIR-ET-CHER - S.A.R.L. ELEVAGE DE LA LOVE

par LANDOR S (DE) (old) et MIDWAY DE LA LOVE (sfa)  
par SHOGOUN II (sfa) et FANY DE CARNEVILLE (sfa)  
par SHALIMAN DU THOT (sfa)

Mise à la reproduction en 2015

**2016 GALLIA DE LA LOVE**, (3 juin), f., gris - BSO +12 (0,31)  
par PRESIDENT (NL) (kwpn) - Loir-et-Cher,  
S.A.R.L. ELEVAGE DE LA LOVE

2017 Sans renseignement de UNTOUCHABLE (NL) (kwpn)

**COQUETTE DE NEUWIL** alezan 2012

ÉLEVÉE DANS LE HAUT-RHIN - M. ANDRE GREDER

par KANNAN (NL) (kwpn) et GALEA DE L'OIR (sfa)  
par VAS Y DONC LONGANE (sfa) et BAGDALYNE DE L'OIR (sfa)  
par QUOUGLOF ROUGE (sfa)**BSO** +16 (0,41) - Mise à la reproduction en 2015**2016 GALLIA DE NEUWIL**, (22 mai), f., bai - BSO +15 (0,35)  
par NABAB DE REVE (BE) (sbs) - Haut-Rhin,  
M. ANDRE GREDER**CORA LISSA II (DE)** (holst) gris 2001 ÉLEVÉE EN ALLEMAGNE -

HV numéro 422101 - M. GERD KUEST

par CORRADO (DE) (holst) et O WALISSA (han) par WINNETOU (han)  
et DULDERMAGD (han) par DURBAN (han)**BSO** +1 (0,48) - Mise à la reproduction en 2009**2016 GOOD'HYM PATINIÈRE**, (17 juin), m., gris  
par HYM D'ISIGNY (sfa) - Calvados, S.A.R.L. EQUINE-QUEST,  
M. LAURENT LENOURY

2017 Sans renseignement de CASH DU PLESSIS

**CORA LOUVO** (ps) alezan 2012 ÉLEVÉE DANS LE CALVADOS -

S.C.E.A. BERLIOZ et M. ALAIN DUVAL

par FUISSE (ps) et TEVEA LOUVO (ps) par POLISH SUMMER (GB) (ps)  
et DIVINE DU VERNAY (ps) par BRICASSAR (US) (ps)

Mise à la reproduction en 2015

**2016 GOTA LOUVO**, (8 avril), f., alezan par JARNAC (sfa) - Calvados,  
S.C.E.A. BERLIOZ, M. MARC VERRIER

2017 Sans renseignement de ALCATRAZ'JAC (ps)

**CORAL DE GAMMA** bai 2012 ÉLEVÉE EN HAUTE-VIENNE -

M. VAUTHIER DE WYKERSLOOTH DE ROOYESTEYN,

Mme SAMANTHA DE WYKERSLOOTH et Mme KAREN DE WYKERSLOOTH

par LUX Z (DE) (han) et UNITED DE L'HERIBUS (BE) (sbs)  
par KOMANCHE DE FONTENIS (sfa) et LOZERE HERIBUS (BE) (sfa)  
par BALOUBET DU ROUET (sfa)

Mise à la reproduction en 2015

**2016 GEISHA DU CLAUD NEUF**, (16 mai), f., bai f. -  
BSO +18 (0,33) BCC +11 (0,22) BDR +2 (0,26)  
par KANNAN (NL) (kwpn) - Dordogne, M. FRANCOIS RAT**COREA AU HEUP** alezan 2012 ÉLEVÉE DANS LA MANCHE -

M. JEAN-PAUL LEPETIT

par NIPPON D'ELLE (sfa) et KOREE AU HEUP (sfa)  
par SUPER DE BOURRIÈRE (sfa) et IRISSE A (sfa) par URIEL (sfa)

Mise à la reproduction en 2015

**2016 GAZELLE AU HEUP**, (20 mars), f., bai - BSO +20 (0,25)  
par URANO DE CARTIGNY (sfa) - Manche,  
M. JEAN-PAUL LEPETIT

2017 Sans renseignement de URANO DE CARTIGNY (sfa)

**COREENNE BATILLY** bai 2012 ÉLEVÉE DANS L'YONNE -

M. JEAN-CLAUDE VIOLLET

par NUMERO UNO (NL) (kwpn) et SI MARGOT BATILLY (sfb)  
par QUAPRICE BOIMARGOT QUINCY (DE) (holst)  
et OREE DU BOIS MARGOT (sfa) par DARCO (BE) (bwp)

Mise à la reproduction en 2014

**2016 GEISHA BATILLY**, (19 mars), f., bai - BSO +21 (0,29)  
par CLASSIC BOIS MARGOT (sfb) - Yonne,  
M. JEAN-CLAUDE VIOLLET2017 Sans renseignement de L'ARC DE TRIOMPHE (DE) (old) et de  
CANTURO (DE) (holst)**CORINNESSA (DE)** (holst) gris 1995 ÉLEVÉE EN ALLEMAGNE -

HV numéro 210202995 - M. MANFRED BIRCHLER

par CALATO (DE) (holst) et CHAMONIX (se) par LAGOS (holst)  
et MALTIA (holst) par RAIMOND (holst)**ISO** 160 (04) **BSO** +15 (0,55) - Mise à la reproduction en 2011**2016 GORINNESSA**, (13 mai), f., bai -  
BSO +22 (0,39) BCC +11 (0,20) BDR +2 (0,23)  
par DIAMANT DE SEMILLY (sfa) - Manche,  
M. PATRICK BEQUET

2017 Sans renseignement de PADOCK DU PLESSIS (sfa)

**CORISOLIS DE MOREL** alezan 2012

ÉLEVÉE DANS LE PUY-DE-DOME - M. EMILE RIBOULET

par ELAN DE LA COUR (sfa) et ROSY DE MOREL (sfa)  
par ROSIRE (sfa) et CINDY II (sfa) par NEMROD DE BAUSSY (sfa)

Mise à la reproduction en 2015

**2016 GOLD DE MOREL**, (8 avril), m., alezan - BSO +20 (0,33)  
par OGANO SITTE (BE) (sbs) - Puy-de-Dôme,  
M. EMILE RIBOULET, Mme GINETTE RIBOULET2017 Sans renseignement de EXCALIBUR DELA TOUR VIDAL (BE) (bs)  
et de CONTENDRO (DE) (holst)**CORLANA DE LYR** bai 2012 ÉLEVÉE EN COTE-D'OR -

E.A.R.L. MOUTRILLE ET FILS

par CORLAND (DE) (holst) et OLIEU DE LYR (sfa)  
par LIEU DE RAMPAN (sfa) et BELLE DE POYANS (sfa)  
par QUIDAM DE REVEL (sfa)

Mise à la reproduction en 2015

**2016 GANDHI DE LYR**, (12 mai), m., bai - BSO +16 (0,26)  
par MONTENDER (NL) (kwpn) - Côte-d'Or,  
E.A.R.L. MOUTRILLE ET FILS

2017 Sans renseignement de VLEUT (NL) (kwpn)

**CORNELLA DE RIVERLAND** bai f. 2012

ÉLEVÉE EN CHARENTE - S.C.E.A. RIVERLAND

par L'ARC DE TRIOMPHE (DE) (old) et OPAL DE RIVERLAND (sfa)  
par PARCO (BE) (bwp) et HERESIE DE SEMILLY (sfa)  
par LE TOT DE SEMILLY (sfa)**BSO** +10 (0,40) - Mise à la reproduction en 2015**2016 GRACIOZO DE RIVERLAND**, (4 août), m., bai - BSO +12 (0,29)  
par QUATRO DE RIVERLAND (sfa) - Charente,  
S.C.E.A. RIVERLAND

2017 Sans renseignement de QUATRO DE RIVERLAND (sfa)

**CORNETTE DE COURTENAIN (DE)** (holst) noipan 2010

ÉLEVÉE EN ALLEMAGNE - HV numéro 408810 -

MME VANESSA SCHOCKEMOEHLÉ

par WINDOWS VH COSTERSVELD (BE) (bwp) et VIVA VS (holst)  
par CONTENDER (DE) (holst) et PINA CORRADA (holst)  
par CORRADO (DE) (holst)

Mise à la reproduction en 2014

**2016 GUTE DE COURTENAIN**, (26 avril), f., al fon -  
BSO +24 (0,32) BCC +13 (0,21) BDR +2 (0,24)  
par DIAMANT DE SEMILLY (sfa) - Seine-et-Marne,  
M. JEAN-LOUP BARRE

2017 Sans renseignement de TORNESCH (NL) (kwpn)

**CORNETTINA DU PARADIS** gris 2012 ÉLEVÉE DANS LE NORD -

M. CHRISTOPHE DECRET

par WINDOWS VH COSTERSVELD (BE) (bwp)  
et IVOIR VD WATERTOREN (BE) (bwp) par CHIN CHIN (DE) (holst)  
et OPHÉLIA TER VLUCHT (bwp) par SKIPPY II (sfa)

Mise à la reproduction en 2015

**2016 GUCCI DU PARADIS**, (15 mars), m., gris  
par DIAMANT DE SEMILLY (sfa) - Nord,  
M. CHRISTOPHE DECRET**CORRADINA** bai 2012 ÉLEVÉE DANS LE MORBIHAN -

M. JEAN-PAUL COCHE

par DARCO (BE) (bwp) et THORRADINA JPC (DE) (holst)  
par CARTHAGO (DE) (holst) et JULIETTA (holst)  
par CORIANDER (DE) (holst)

Mise à la reproduction en 2015

**2016 GLYPHE DE LEZELLE**, (20 avril), f., gr fon - BSO +19 (0,31)  
par CARDENTO (DE) (holst) - Morbihan, M. PATRICK EVENO  
**GORRADINA**, (12 avril), f., alezan - BSO +18 (0,30)  
par VIGO D'ARSOUILLES (BE) (bwp) - Morbihan,  
M. JEAN-PAUL COCHE**CORRADINA D'ELLE** bai 2012 ÉLEVÉE DANS LA MANCHE -

S.C.E.A. HARAS D'ELLE

par APACHE D'ADRIERS (sfa) et KACHEMIRE D'ELLE (sfa)  
par ALLEGRETO (sfa) et PAVLOVA DES MALAIS (sfa)  
par JALISCO B (sfa)**BSO** +10 (0,54) - Mise à la reproduction en 2015**2016 GAZELLE D'ELLE**, (7 juillet), f., bai - BSO +18 (0,36)  
par NERVOSO (sfa) - Manche, S.C.E.A. HARAS D'ELLE2017 Sans renseignement de VALEUR D'ELLE  
Sans renseignement de VALEUR D'ELLE**CORSICA SEMILLY** bai 2012 ÉLEVÉE DANS LA MANCHE -

M. RICHARD LEVALLOIS

par QUAPRICE BOIMARGOT QUINCY (DE) (holst)  
et ILE DE SEE MILLY (sfa) par LE TOT DE SEMILLY (sfa)  
et REVANGIKA (sfa) par NIGHT AND DAY (ps)

Mise à la reproduction en 2015



**2016 GUADIANA DES LINES**, (14 juin), f., bai f. - BSO +16 (0,32) BDR +8 (0,24) par CONTENDRO (DE) (holst) - Manche, Mme CHARLENE CHEVRON JONART

### CORVETTE DE BELETRE bai 2012

ÉLEVÉE DANS LES COTES D'ARMOR - M. ARNAUD MORIN  
par DIAMANT DE SEMILLY (sfa) et DIESE D'HONVAULT (sfa)  
par QUAT'SOUS (sfa) et VENUS DE L'ANGLAIE (sfa)  
par GRAND D'ESCLA (sfa)

**BSO** +13 (0,41) - Mise à la reproduction en 2014

**2016 GRUNGE DE CLAIREL**, (2 mai), m., bai f. - BSO +13 (0,31)  
par QUITE CAPITOL (DE) (holst) - Manche,  
M. ARNAUD MORIN

2017 Sans renseignement de NUMBER ONE D'ISO (sfa)

### COSSETE DU DOMAINE Z (BE) (z) gr fon 2010 -

SEZ numéro 55666010 - M. L. DE BRAUWER  
par WINDOWS VH COSTERSVELD (BE) (bwp)  
et LORD CALANDA (holst) par LORD CALANDO (DE) (holst)  
et AJO (holst) par LATUS II (holst)

Mise à la reproduction en 2015

**2016 GASBY JUMP**, (29 mars), m., gris - BSO +16 (0,27)  
par TOBAGO CHEVRIER - Haute-Vienne,  
M. PASCAL CREPELLE

2017 Sans renseignement de BALOU DU ROUET (DE) (old)

### COSTA RICA (DE) (westf) bai 2002 ÉLEVÉE EN ALLEMAGNE -

WESTF numéro 411012602 - M. HERMANN BERGER  
par COLLIN L (old) et PALADINA (westf) par PINOCCHIO (westf)  
et PIROSCSKA (westf) par PAKT (DE) (westf)

**ISO** 103 (07) **BSO** +6 (0,52) - Mise à la reproduction en 2008

2009 VIP DES BLES, m. - ISO 130 (16) BSO +16 (0,57)  
par QUIDAM DE REVEL (sfa)

**2016 GENEROSA DES BLES**, (25 mai), f., bai f. - BSO +16 (0,33)  
par QUICKLY DE KREISKER (sfa) - Vosges,  
Mme LILIANE FROMER

### COTELETTE DE CERISY alezan 2012 ÉLEVÉE DANS LA MANCHE -

M. LAURENT VINCENT et Mlle GABRIELLE VINCENT  
par MESSIRE ARDENT (sfa) et NOBLESSE DE SEMILLY (sfa)  
par QUICK STAR (sfa) et ALESIA DE SEMILLY (sfa)  
par DOUBLE ESPOIR (sfa)

Mise à la reproduction en 2015

**2016 GIGOT DU BIDOU**, (20 juin), m., alezan par BALKO D'ELLE -  
Calvados, M. CHARLES HUBERT BLIN

2017 Sans renseignement de LAUTERBACH (DE) (old)

### COTICE DE FELINES alezan 2012 ÉLEVÉE DANS LA LOIRE -

Mme MARY-ANGE HURSTEL et M. DANIEL HURSTEL  
par DIAMANT DE SEMILLY (sfa) et NACELLE D'ELLE (sfa)  
par SCHERIF D'ELLE (sfa) et FREGATE D'ELLE (sfa)  
par QUIDAM DE REVEL (sfa)

**ISO** 123 (16) **BSO** +22 (0,51) - Mise à la reproduction en 2015

**2016 GANYMEDE DE FELINES**, (23 avril), m., bai cl -  
BSO +19 (0,29) par CARUSSO LS (MX) (cdm) - Loire,  
Mme MARY-ANGE HURSTEL

### COUMBA DU NEVEZ alezan 2012 ÉLEVÉE DANS LE FINISTÈRE -

M. JEAN LE BERRE  
par TINKA'S BOY (NL) (kwpn) et UNE PERLE DU NEVEZ (sfa)  
par DIAMANT DE SEMILLY (sfa) et PERLE DE KERASSIGNOL (sfa)  
par PAPILLON ROUGE (sfa)

Mise à la reproduction en 2014

**2016 GOTAM DU NEVEZ**, (2 août), f., baicer  
par RUBIS DU RUSTICK (sfa) - Finistère,  
M. THOMAS LE BERRE, M. JEAN LE BERRE

### COURREGE DU TEMPIER (\*ac\*) bai f. 2001

ÉLEVÉE DANS LE GARD - Mme VALERIE CAMERA  
par ALBERT DU BERLAIS (\*aa\*) et BELLE DE SEGUR (ps)  
par MAD CAPTAIN (IE) (ps) et ELECTRIC (ps)  
par HARD TO BEAT (IE) (ps)

Mise à la reproduction en 2008

**2015 FREETOWN PASSION**, (18 juin), m., bai - BSO +2 (0,30)  
par GERFAUT D'HELBY (sfa) - Manche,  
PASSION STUD RACING LIMITED

### COWGIRL DE MAUGRE bai 2012 ÉLEVÉE DANS LES ARDENNES -

M. NICOLAS NORMAND  
par OGANO SITTE (BE) (sbs) et VIENCHINE DU SEIGNEUR (BE) (sbs)  
par CHIN CHIN (DE) (holst) et NARCOTIQUE DU HOUSSOIT (BE) (sbs)  
par DARCO (BE) (bwp)

Mise à la reproduction en 2015

**2016 GIRLY DE MAUGRE**, (6 juin), f., bai - BSO +23 (0,30)  
par WINDOWS VH COSTERSVELD (BE) (bwp) - Ardennes,  
M. NICOLAS NORMAND

### CRAQUANTE DE MAZIN bai 2012

ÉLEVÉE DANS LES DEUX-SEVRES - M. DOMINIQUE PERRAULT  
par L'ARC DE TRIOMPHE (DE) (old) et SEYCHELLE DE MAZIN (sfa)  
par CALVARO (DE) (holst) et LIBELLULE DE LAUME (sfa)  
par ELAN DE LA COUR (sfa)

Mise à la reproduction en 2015

**2016 GRANIT DE MAZIN**, (1 juin), m., bai -  
BSO +22 (0,35) BCC +17 (0,25) BDR +5 (0,28)  
par KANNAN (NL) (kwpn) - Deux-Sèvres,  
M. DOMINIQUE PERRAULT

### CREAZY BAERENRAIN al bru 2012 ÉLEVÉE DANS LA MANCHE -

S.A.R.L. ECURIE HELMLINGER  
par DIAMANT DE SEMILLY (sfa) et HIRONDEL DU MARAIS (sfa)  
par PAPILLON ROUGE (sfa) et NADIENNE DU MARAIS (sfa)  
par URIEL (sfa)

**BSO** +21 (0,43) - Mise à la reproduction en 2015

**2016 GESSE DE BAERENRAIN**, (20 mai), f., bai - BSO +20 (0,31)  
par VAGABOND DE LA POMME (BE) (sbs) - Manche,  
S.A.R.L. ECURIE HELMLINGER

### CROCKEUSE alezan 2012 ÉLEVÉE DANS L'AUBE - M. PHILIPPE FERON

par KANNAN (NL) (kwpn) et ROCKEUSE DE COURCEL (sfa)  
par IBIS DE COURCEL (sfa) et CALME TOI (sfa)  
par QUAND VIENS TU (sfa)

Mise à la reproduction en 2014

**2016 GYBUS**, (31 mars), m., alezan - BSO +16 (0,30)  
par QUANTUM (DE) (holst) - Aube, M. PHILIPPE FERON

### CROCUS Z (BE) (z) alezan 2002 ÉLEVÉE EN BELGIQUE -

SBZ numéro 615502 - ELEVAGE SIMONET  
par CHATMAN (DE) (holst) et KIRINA (BE) (sfa)  
par BACUS DE NOUVOLIEU (sfa) et SABINE DU FIEF (sfa)  
par IVEDAY

Mise à la reproduction en 2011

**2016 GUCCI DE MATHALYS**, (13 mai), m., alezan  
par MYLORD CARTHAGO (sfa) - Ardennes,  
Mme STEPHANIE LARUCCIA

### CROISADE DU VERNAY bai cl 2012 ÉLEVÉE DANS LA NIEVRE -

Mme HELEN BROWN et M. CHRISTOPHE LEMARRE  
par APACHE D'ADRIERS (sfa) et VOLUBILE DU VERNAY (cs)  
par FELTON DU MONT (BE) (bwp) et PENOLA IDEAL (trak)  
par MARKANT (DE) (trak)

Mise à la reproduction en 2014

**2015 FOLATRE DU VERNAY**, (6 juin), f., bai cl  
par QUID DE TALMA (sfa) - Nièvre, Mme HELEN BROWN,  
M. CHRISTOPHE LEMARRE

### CUNORA (NL) (kwpn) bai 2007 ÉLEVÉE AUX PAYS-BAS -

KWPN numéro 703242 - M. S.M.C. BLOEM  
par GOODTIMES (NL) (kwpn) et KUNORA (kwpn)  
par FERRO (NL) (kwpn) et UNORA (oes) par LECTOR (se)

Mise à la reproduction en 2015

**2016 GUEPARD DE RASCAS**, (13 mai), m., bai f. - BSO +5 (0,28)  
par IDALGO DES BOIS (sfa) - Tarn,  
Mme FREDERIQUE GALINIER

### CURIEUSE DELQUE bai 2012 ÉLEVÉE DANS LA MANCHE -

M. RENAUD DELAROQUE et Mme VERONIQUE DELAROQUE  
par TRESOR (BE) (bwp) et STELLA DELQUE (sfa)  
par LE TOT DE SEMILLY (sfa) et LADY DELQUE (sfa) par VERDI (sfa)

Mise à la reproduction en 2014

**2016 GOOD LUCK DELQUE**, (6 juin), f., noipan -  
BSO +15 (0,30) BDR +6 (0,20) par CONTENDRO (DE) (holst) -  
Manche, M. RENAUD DELAROQUE,  
Mme VERONIQUE DELAROQUE

2017 Sans renseignement de UP TO YOU (sfa)

### CYBELE DE LA VANRIE bai 2012 ÉLEVÉE DANS LA MANCHE -

M. PHILIPPE BIDET  
par SALTO DE L'ISLE (sfa) et HAVANE DE LA CAVEE (sfa)  
par COUNT IVOR (US) (ps) et GAIE LANDAISE (sfa) par UKASE (sfa)

Mise à la reproduction en 2015

**2016 GABY DE LAVANRIE**, (25 avril), m., bai - BSO +13 (0,23)  
par BALKO D'ELLE - Manche, M. PHILIPPE BIDET

2017 Sans renseignement de ALDO DU PLESSIS

### CYBELE DE VANOU bai f. 2012 ÉLEVÉE DANS LA MOSELLE -

M. DOMINIQUE FRANCCIN  
par HALOUBET DE GORZE (sfa) et EPSILA DU CHAUFOR (sfa)  
par PRINCE DU LOGIS (aa) et ALPHA DU CHAUFOR (sfa)  
par FIRECREST (sfa)

Mise à la reproduction en 2014

**2016 GOURMANDE DE VANOU**, (21 mai), f., noipan - BSO +10 (0,24)  
par ULHAN DU TEMPLE - Moselle, E.A.R.L. LA VANNOUE

**CYBELE DES PRES**

alezan 2012 ÉLEVÉE EN VENDEE -

M. CHRISTOPHE ARNOUX

par L'AMOUR DU BOIS (sfa) et FARANDOLE DES PRES (sfa)

par RUNGIS DES HALLES (sfa) et UXELLE (sfa)

par LEPRINCE DE THURIN (sfa)

Mise à la reproduction en 2015

**2016 GATINE DE LA FORGE**, (2 mai), f., alezan - BSO +10 (0,33)

par ILVIEN DES MIELLES (sfa) - Deux-Sèvres,

M. ERIC COHENDET

2017 Sans renseignement de TOPINAMBOUR (NL) (kwpn)

**CYBELE DU MONTCEAU**

noipan 2012

ÉLEVÉE EN SAONE-ET-LOIRE - M. RENAUD FRESSANGE DUBOST

par SANDRO BOY (DE) (old) et MY LOVE DE KREISKER (sfa)

par LE TOT DE SEMILLY (sfa) et SCALA ROUGE (sfa)

par GALOUBET A (sfa)

Mise à la reproduction en 2014

**2016 GATAKA DU MONTCEAU**, (5 mai), f., bai f.

par TORNESCH (NL) (kwpn) - Saône-et-Loire,

E.A.R.L. HARAS DU MONTCEAU, M. JEAN PATRICK

2017 Sans renseignement de UN CAPRICE DECHALUSSE (sfa)

**CYBELE MORINDA**

baipie 2012 ÉLEVÉE EN LOIRE-ATLANTIQUE -

Mme HERICA RAVEL

par VISAGE VAN DE OLMENHOEVE (BE) (bwp)

et UNE STAR MORINDA (sfb) par UTAH VAN ERPEKOM (BE) (bwp)

et ROYALE STAR DU CHENE (sfa) par FETICHE DE BLAGNY (sfa)

Mise à la reproduction en 2015

**2016 GLAMOUR DES AS**, (22 avril), f., baipie - BSO +14 (0,21)

par UTAH VAN DE ROCK (sfb) - Haute-Saône,

Mme ADELIN FANTINI

2017 Sans renseignement de UTAH VAN DE ROCK (sfb)

**CYBELLE DE BURGO**

bai 2012 ÉLEVÉE DANS LE MORBIHAN -

M. JEAN-PAUL SELS

par DIAMANT DE SEMILLY (sfa) et MA JOLIE BURGO (sfa)

par NIDOR PLATIERE (sfa) et SASSY (sfa) par GALOUBET A (sfa)

Mise à la reproduction en 2015

**2016 GALAXIE DU BLANC**, (10 mai), f., bai - BSO +13 (0,29)

par QUASOAR TAME (sfa) - Vendée, M. THIERRY PINEAU

2017 Sans renseignement de QUASOAR TAME (sfa)

**CYBELLE DE KARIA**

noipan 2012 ÉLEVÉE DANS LA MANCHE -

M. EMMANUEL BACHELEY et Mme BENEDICTE BACHELEY

par DIAMANT DE SEMILLY (sfa) et MALIKIA (sfa)

par DRAKKAR DES HUTINS (sfa) et VENEZIA V (sfa) par JASMIN (sfa)

**BSO +16 (0,40)** - Mise à la reproduction en 2015**2016 GANDHI GARETTE**, (16 mai), m., bai -

BSO +15 (0,34) BCC +10 (0,21) par DANDY DU PLAPE (sfa) -

Manche, M. PIERRE COUILLOU

**CYCLOPEE D'ANA**

alezan 2012 ÉLEVÉE DANS LA LOIRE -

M. MARC MILANI

par OGRION DES CHAMPS (sfa) et JALISKA DE L'ETIVANT (sfa)

par QUALISCO III (sfa) et DAMINA DU PUY (sfa) par IAGO C (aa)

Mise à la reproduction en 2014

**2016 GASALT MAJUSCULE**, (7 juillet), m., al fon - BSO +19 (0,24)

par URANO DE CARTIGNY (sfa) - Loire, M. MARC MILANI

2017 Sans renseignement de CROC LULU D'AUBIGNY

**CYLZIA DE KERGANE**

bai 2012 ÉLEVÉE DANS LE MORBIHAN -

S.C.E.A. DE KERGANE

par HORNET ROSE (NL) (sfa) et ROSIERE DE KERGANE (sfa)

par FLIPPER D'ELLE (sfa) et MASCOTTE DU MANOIR (sfa)

par DIAMANT DE SEMILLY (sfa)

Mise à la reproduction en 2014

**2016 GWEZENN DE KERGANE**, (1 mai), f., bai f. -

BSO +18 (0,33) BCC +14 (0,22)

par QUAPRICE BOIMARGOT QUINCY (DE) (olst) - Morbihan,

S.C.E.A. DE KERGANE

**CZADJEH DE KERGANE**

alezan 2012

ÉLEVÉE DANS LE MORBIHAN - S.C.E.A. DE KERGANE

par CARDERO (DE) (holst) et SWANN DE KERGANE (sfa)

par GOLD DE BECOURT (sfa) et OSSA DE KERGANE (sfa)

par ELAN DE LA COUR (sfa)

Mise à la reproduction en 2014

**2016 GRANY DE KERGANE**, (4 mars), f., alezan - BSO +11 (0,22)

par CAPOUTCHI DE KERGANE - Morbihan,

S.C.E.A. DE KERGANE

**DAIQUIRI 44 (DE)**

(old) bai f. 2001 ÉLEVÉE EN ALLEMAGNE -

VZOP numéro 330422001 - M. PETER KRAMER

par DAVIGNON (DE) (han) et STELLA (old) par SADENIO (old)

et DARIELLE (old) par DOMINO (han)

Mise à la reproduction en 2014

**2016 GERKO DE KALIS**, (22 avril), m., bai - BDR +5 (0,25)

par DOUBLE D'ELLE (sfa) - Bas-Rhin,

Mme MARIE-THERESE HARTER

**DAISY (NL)**

(kwpn) bai 2008 - KWPN numéro 811787 - M. E. LOHUIS

par OPTIMIST (kwpn) et KICKY (kwpn) par CONCORDE (NL) (kwpn)

et BONNIE (kwpn) par LECTOR (se)

Mise à la reproduction en 2015

**2016 GRIGRI**, (27 avril), m., bai par LEPRINCE DES BOIS (sfa) -

Hérault, M. OLIVIER GRARD

2017 Sans renseignement de TENAREZE (aa)

**DAISY DE MEHEUDIN**

(tf) bai 1991 ÉLEVÉE DANS L'ORNE -

M. FRED FREULON

par NOIRAUD PILE (tf) et UNE DE MEHEUDIN (tf) par DIANTHUS (tf)

et MA SONIA (tf) par VIN D'ANJOU (tf)

Mise à la reproduction en 2007

**2015 FILLY DU BOIS TILLAC**, (20 avril), f., alezan - BSO +5 (0,34)

par OGRION DES CHAMPS (sfa) - Loire-Atlantique,

LYCEE DU BOIS TILLAC

2017 Sans renseignement de UPLAND DES ISLES (sfa)

**DALAIS**

(sfa) alezan 1991 ÉLEVÉE DANS LE MORBIHAN -

Mme HELENE MARIE

par TOLBIAC DES FORETS (sfa) et NEMESIA II (sfa)

par DOUBLE ESPOIR (sfa) et ENTYE (sfa) par NYKIO (sfa)

Mise à la reproduction en 2000

**2004 QUORIDA DE TREHO** (sfa), f. -

ISO 177 (15) JSO 6 BSO +23 (0,60) par KANNAN (NL) (kwpn)

**2012 CATCHEUR DE TREHO**, m. -

BSO +10 (0,40) BCC +12 (0,23) BDR +1 (0,27)

par KANNAN (NL) (kwpn) - Etalon

**2016 GAVROCHE DE TREHO**, (26 mai), m., alezan - BSO +9 (0,31)

par PRIAM D'ISIGNY (sfb) - Morbihan,

M. DOMINIQUE MAUNY, Mme ANNE MARIE CHIRPAZ

**DAME CHUTELIERE**

bai f. 2013 ÉLEVÉE DANS LES DEUX-SEVRES -

M. HILAIRE SAVATIER

par JOLY FLY DES FORETS (sfa) et LUMMI D'ORLOV (sfa)

par FLIPPER D'ELLE (sfa) et ESPIEGLE D'ORLOV (sfa)

par ROCROI II (sfa)

Mise à la reproduction en 2015

**2016 GLAMOUR CHUTELIERE**, (16 mai), f., bai - BSO +7 (0,25)

par ULGAR MAIL (sfa) - Deux-Sèvres,

Mme CHRISTIANE SAVATIER

2017 Sans renseignement de TYGAR MAIL (sfa)

**DAME DU LIBAIRE**

(sfa) alezan 1991 ÉLEVÉE EN HAUTE-MARNE -

M. BERNARD DUCHENE

par HIDALGO DE RIOU (sfa) et KIDJANIE (sfa) par QUELQU'UN (sfa)

et UKRAINE J (sfa) par NABCOR DE FONDELYN (\*aa\*)

**ISO 126 (96) JSO 5** - Mise à la reproduction en 1994**2007 TORTUE DECHAINÉE** (sfa), f. - ISO 131 (16) BSO +13 (0,59)

par IOWA (NL) (kwpn)

**2016 GOKITA BUISSON BAILLY**, (27 mai), f., bai f. -

BSO +13 (0,41) BCC +2 (0,24)

par DIAMANT DE SEMILLY (sfa) - Seine-et-Marne,

Mme ELSA FAU

**DAMIA (DK)**

(dwb) gris 2003 ÉLEVÉE AU DANEMARK -

DWB numéro 200300840 - M. LAU AARESTTRUP LARSEN

par BLUE HORS HERTUG (oes) et DIANA (dwb) par DUKTUS (han)

et MINUSCH (han) par MARCO POLO (han)

**IDR 113 (15) BDR +12 (0,54)** - Mise à la reproduction en 2015**2016 GANDJA DE RICHEMONT**, (3 avril), m., bai f.

par DON JUAN DE HUS (NL) (kwpn) - Yonne,

M. HUGO GRIMAL, Mme SEVERINE GRIMAL

**DAMOISELLE DU MESNIL**

bai 2013 ÉLEVÉE DANS LA MANCHE -

M. JEAN-LUC LEBOURGEOIS

par OGRION DES CHAMPS (sfa) et GIRANDOLE (sfa)

par BILL DE BAUGY (sfa) et VALSERINE II (sfa) par CORRENT (sfa)

Mise à la reproduction en 2015

**2016 GRYFFONDOR DE BUTHON**, (10 juin), m., bai cl -

BSO +16 (0,31) par VAGABOND DE LA POMME (BE) (sbs) -

Eure-et-Loir, M. ANTOINE LEGRET

**DAMZELLE STE HERMELLE**

al bru 2013 ÉLEVÉE DANS L'OISE -

ELEVAGE SAINTE HERMELLE

par UPERCUT KERVEC (sfa) et GAZELLE BLEUS (sfa)

par PALADIN DES IFS (sfa) et CACAHUETTE AMAURY (sfa)

par QUIDAM DE REVEL (sfa)

Mise à la reproduction en 2015

**2016 GAMZELLE STE HERMELLE**, (7 juin), f., bai - BSO +19 (0,29)

par VAGABOND DE LA POMME (BE) (sbs) - Oise,

ELEVAGE SAINTE HERMELLE

**DANAE DE PHAELE** (sfa) alezan 1991 ÉLEVÉE DANS LES YVELINES -

Mme RAPHAËLE CHUDANT et M. PIERRE CHUDANT  
par PALESTRO II (sfa) et TAQUINE PLATIERE (sfa)  
par MUGUET DU MANOIR (sfa) et M'ETOILEPLATIERE (sfa)  
par NANKIN (sfa)

ISO 128 (00) **BSO** +1 (0,63) - Mise à la reproduction en 2001

**2011 BORDOLINO DE CALI**, (5 juin), h., alezan - BSO +8 (0,38)  
par NOUMA D'AUZAY (sfa) - Côtes-d'Armor,  
Mme SOLEN GALLAIS

**DANSEUSE DE HUS (DE)** (old) bai 2005 ÉLEVÉE EN ALLEMAGNE -

VZOP numéro 330300205 - M. BERNHARD GERDES  
par DEPARDIEU (DE) (old) et ULTRAFEIN (old)  
par EX LIBRIS (NL) (kwpn) et ULTRAPRACHT (old) par PANAMA (old)  
ISO 107 (12) **ICC** 129 (11) **IDR** 139 (11) **JDR** 4 **BDR** +22 (0,58) -  
Mise à la reproduction en 2015

**2016 GAINA D'ORTHE**, (15 juin), f., bai - BDR +21 (0,34)  
par SAN AMOUR (DE) (old) - Landes,  
Mme ISABELLE AUGUSTIN

2017 Sans renseignement de DANCIANO (DE) (han)

**DAOME DE LURE** bai cl 2013 ÉLEVÉE EN HAUTE-VIENNE -

M. ERIC CHAMOULEAU et M. HENRY BRUGIER  
par EUROCOMMERCÉ BERLIN (DE) (holst) et AMOUR DE LA BONN  
par TINKA'S BOY (NL) (kwpn) et AMOUR DE FEE (sfa)  
par NARCOS II (sfa)

Mise à la reproduction en 2015

**2016 GERSHWIN DE LURE**, (1 juillet), m., bai - BSO +15 (0,31)  
par NOUMA D'AUZAY (sfa) - Drome, M. ERIC CHAMOULEAU  
**GRACEANDFIRE DE LURE**, (6 mai), f., bai  
par TORNESCH (NL) (kwpn) - Drome, M. ERIC CHAMOULEAU

**DAPHNE (NL)** (kwpn) bai 2008 - KWPN numéro 811153 - M. W.M. JANSEN

par CLINTON (DE) (holst) et CASSINI (oes) par CASSINI I (DE) (holst)  
et BIENE MAYA H (oes) par ATHLET (DE) (han)

Mise à la reproduction en 2014

**2016 GUEPARD D'AIGUILLY**, (26 mai), m., bai - BSO +16 (0,30)  
par VIGO D'ARSOUILLES (BE) (bwp) - Loire,  
E.A.R.L. ECURIE PERREAU & FILS

2017 Sans renseignement de VAGABOND DE LA POMME (BE) (sbs)

**DARCY DE CORAIMONT (BE)** (bwp) bai 2003

ÉLEVÉE EN BELGIQUE - BWP numéro 216081 - M. PHILIPPE CREVECOEUR  
par ORLANDO (BE) (bwp) et ROOS VAN DE HERMITAGE (bwp)  
par RAMIRO (DE) (holst) et MERIN TAXI (bwp)  
par IRISH TAXI (GB) (ps)

**BSO** +11 (0,47) - Mise à la reproduction en 2007

2008 **ULTRA LORD**, h. - ISO 121 (13) BSO +12 (0,54)  
par LORD Z (DE) (holst)

2010 **ARCY FOU**, m. - ISO 142 (16) JSO 4 BSO +22 (0,55)  
par OGANO SITTE (BE) (sbs) - Etalon

2011 **BELUGA DE FOLIE**, m. - ISO 131 (16) JSO 4 BSO +20 (0,53)  
par UGANO SITTE (BE) (sbs) - Etalon

**2016 GRAIN D'FOLIE**, (22 avril), m., bai -  
BSO +20 (0,37) BCC +14 (0,23) BDR +1 (0,25)  
par DIAMANT DE SEMILLY (sfa) - Nord,  
Dr. Vét. FRANCOIS DORANGE

2017 Sans renseignement de KANNAN (NL) (kwpn) et de DIAMANT DE SEMILLY (sfa)

**DARJEELING DU DESERT** bai 2013

ÉLEVÉE EN ILLE-ET-VILAINE - M. LAURENT AUBAUX  
par NIAGARA D'ELLE (sfa) et KAMELIA DES BRUMES (sfa)  
par ROBIN II Z (DE) (han) et FACELIA DES BRUMES (sfa)  
par THURIN (sfa)

Mise à la reproduction en 2015

**2016 GUINNESS DE LA PIETA**, (7 juillet), f., bai  
par ELDORADO DE HUS (NL) (kwpn) - Loire-Atlantique,  
M. JOCELYN BROCHARD

**DARKAVA DE BREKKA** alezan 2013 ÉLEVÉE DANS LA MANCHE -

Mme MARIE-ANGE LE BOULANGER, M. PIERRE LE BOULANGER et  
M. MICHEL CHILLET

par RACKHAM'JO (sfb) et MILADY DU GISORS (sfa)  
par AHORN (NL) (kwpn) et HISTRIA DU GISORS (sfa)  
par LIEU DE RAMPAN (sfa)

Mise à la reproduction en 2015

**2016 GAVOTTE DE BREKKA**, (30 avril), f., alezan  
par VIKING D'LA ROUSSERIE - Manche,  
M. PIERRE LE BOULANGER,  
Mme MARIE-ANGE LE BOULANGER

2017 Sans renseignement de TORNESCH (NL) (kwpn)

**DARKAVA WEST** bai 2013 ÉLEVÉE DANS LES CÔTES D'ARMOR -

M. CHRISTIAN PLANCHON  
par KANNAN (NL) (kwpn) et SUZIE (sfa) par MR BLUE (NL) (kwpn)  
et KAJOLEE DU GUE (sfa) par DARCO (BE) (bwp)

**BSO** +22 (0,40) - Mise à la reproduction en 2015

**2016 GAVOTTE WEST**, (14 avril), f., bai - BSO +20 (0,32)  
par VIGO D'ARSOUILLES (BE) (bwp) - Côtes-d'Armor,  
M. CHRISTIAN PLANCHON

**DARLINE V** (sfa) alezan 1991 ÉLEVÉE DANS L'AINSE -

M. CHRISTOPHE CHOAIN

par GALOUBET A (sfa) et ONORINE (sfa) par FAIR PLAY III (sfa)  
et BALLERINE III (ac) par RANTZAU (ps)

**BSO** +6 (0,60) - Mise à la reproduction en 1994

1999 **LADY POUILLY** (sfa), f. - ISO 135 (08) BSO +19 (0,67)  
par DIAMANT DE SEMILLY (sfa)

2000 **MONARK** (sfa), h. - ISO 164 (09) BSO +21 (0,61) BCC +6 (0,25)  
par DIAMANT DE SEMILLY (sfa)

2005 **RAVALA CECE** (sfa), f. - ISO 127 (13) BSO +8 (0,60)  
par ARPEGE PIERREVILLE (sfa)

2006 **STING CECE** (sfa), m. - ISO 123 (16) BSO +4 (0,59)  
par CINCABA ROUGE (sfa)

2008 **UPMAN CECE** (sfa), h. - ISO 122 (16) BSO +5 (0,58)  
par ARIOSO DU THEILLET (sfa)

**2016 GRATIS CECE**, (20 août), f., bai f. - BSO +9 (0,35)  
par TRESOR (BE) (bwp) - Aisne, M. CHRISTOPHE CHOAIN

**DARLING DE GAMET** (sfa) bai 1991 ÉLEVÉE DANS L'OISE -

M. PHILIPPE DEMORY

par VOLTAIRE (DE) (han) et SERENADE DE GAMET (sfa)  
par AVIGNON (ps) et DIVINE (sfa) par QUESTEUR (sfa)  
ou RAMEQUIL (sfa)

Mise à la reproduction en 1996

2001 **NABAB DES CHARMES** (sfa), h. -  
ISO 166 (14) JSO 5 BSO +21 (0,59)  
par BALOUBET DU ROUET (sfa)

2006 **SWEET LOVE BRUYERES** (sfa), f. -  
ISO 131 (11) JSO 5 BSO +13 (0,58) BDR +3 (0,24)  
par BALOUBET DU ROUET (sfa)

**2015 FLIC EN FLACK**, (6 avril), m., bai f. - BSO +5 (0,32)  
par QUANTUM (DE) (holst) - Aisne, S.A.R.L. EQUIVALOR

**DARLING DE LYS** bai 2013 ÉLEVÉE DANS LA MARNE -

M. PHILIPPE MECHIN

par QUICK STAR (sfa) et QUARMEN DE TOSCANE (sfa)  
par QUIDAM DE REVEL (sfa) et FANNY DU MURIER (sfa)  
par LAUDANUM (ps)

**BSO** +20 (0,40) - Mise à la reproduction en 2015

**2016 GEISHA DES LYS**, (7 juin), f., bai f. - BSO +24 (0,35)  
par DIAMANT DE SEMILLY (sfa) - Marne,  
M. PHILIPPE MECHIN

2017 Sans renseignement de DIAMANT DE SEMILLY (sfa)

**DARLING DU CHENE** bai 2013 ÉLEVÉE EN HAUTE-SAONE -

M. DAMIEN FASSENET

par CALVARO (DE) (holst) et QUETSCHES DES NEIGES (sfa)  
par TARANIS II (sfa) et SAMBA DES CHAUMES (sfa) par COSMOS (sfa)

Mise à la reproduction en 2015

**2016 GLADYS DU CHENE**, (5 juin), f., bai - BSO +17 (0,31)  
par PRESIDENT (NL) (kwpn) - Haute-Saône,  
Mme GERALDINE LABBE, M. DAMIEN FASSENET

**DAVINA DE LAUBRY (BE)** (bwp) bai f. 2003 ÉLEVÉE EN BELGIQUE -

BWP numéro 218201 - HARAS DE LAUBRY

par QUICK STAR (sfa) et INDIANA DE LAUZELLE (bwp)  
par ASKAN DE LAUZELLE (BE) (sbs) et ROMINA (bwp)  
par LUGANO VAN LA ROCHE (han)

Mise à la reproduction en 2011

**2016 GLORYA ZIMEQUEST**, (29 mai), f., bai -  
BSO +14 (0,34) BCC +1 (0,23) BDR +1 (0,25)  
par L'ARC DE TRIOMPHE (DE) (old) - Meurthe-et-Moselle,  
S.A.S. ZIMEQUEST

**DAYA DE BALSAC** bai 2013 ÉLEVÉE DANS L'AVEYRON -

M. VINCENT GABRIAC

par TELSTAR DE LA POMME (sfa) et HONFLEUR II (NL) (sfa)  
par PAPILLON ROUGE (sfa) et VIC DU VASS (sfa) par J'T'ADORE (sfa)

Mise à la reproduction en 2015

**2016 GRANITE DE L'AS**, (28 avril), f., bai  
par URANO DE CARTIGNY (sfa) - Haute-Garonne,  
M. FREDERIC JOURDANNE

**DAYTONA AJL** noipan 2013 ÉLEVÉE DANS LE CALVADOS -

S.A.R.L. ECURIES AJ LEBOURGEOIS

par CAP DE B'NEVILLE (sfa) et RANGOON DU BANCO (sfa)  
par KIRIEL DU BANCO (sfa) et NEW STAR DU BANCO (sfa)  
par QUICK STAR (sfa)

Mise à la reproduction en 2015

**2016 GUESS D'AVRIL**, (16 mai), f., bai par SECRET SEMILLY (sfa) -  
Calvados, M. ALEXANDRE LEBOURGEOIS

2017 Sans renseignement de NERVOSO (sfa)



**DAYTONA D'ALBA**

gris 2013 ÉLEVÉE DANS LA MANCHE -  
M. ALEXANDRE BATIER

par KANNAN (NL) (kwpn) et LASKINE DES HAYETTES  
par ADELFO (BR) (fsf) et RIOZA (BE) (sbs) par ALME (sfa)

Mise à la reproduction en 2015

**2016 GOLIATH D'ALBA**, (18 avril), m., noipan - BSO +20 (0,31)  
par WINDOWS VH COSTERSVELD (BE) (bwp) - Vosges,  
M. ALEXANDRE BATIER

2017 Sans renseignement de QUICKLY DE KREISKER (sfa)

**DAZZLING GOLD VD KEMPENHO (BE)**

( ) p) bai 2003

ÉLEVÉE ) - BWP numéro 217755 - M. MARC DRIES

par ALABASTER (DE) (han) et DABINICH VD KEMPENHOEVE (han)  
par DE NIRO (DE) (han) et PASTORALE (han)  
par PIK BUBE II (DE) (han)

**IDR 135 (11) JDR 6 BDR +28 (0,59)** - Mise à la reproduction en 2013

**2016 GRAPHITE DES AULNES**, (5 juillet), m., bai - BDR +31 (0,32)  
par DON JUAN DE HUS (NL) (kwpn) - Manche,  
Mme ALEXA HINARD DUFOR

2017 Sans renseignement de DON JUAN DE HUS (NL) (kwpn)

**D'CASITA U (DE)**

(westf) gris 2001 - WESTF numéro 411582801 -

M. JOSEF UPHUS

par DEMOCRAAT (NL) (kwpn) et ANTALYA (westf)  
par ALDATO (holst) et PLAYAMAR (westf) par PILOT (westf)

Mise à la reproduction en 2013

**2016 GAZELLE DU MURGER**, (5 mai), f., baimel  
par CARTOON Z (BE) (z) - Savoie, Mme HELENE MICHELLIER

2017 Sans renseignement de CARTOON Z (BE) (z)

**DEAR LADY DU HOUSOIT (BE)**

(sbs) bai f. 2009 -

SBS numéro 47157 - HORSE OF BELGIUM

par UGANO SITE (BE) (sbs) et IROQUOISE DU BOIS (sfa)  
par BEGUIN DE MOENS (sfa) et BARAKA DE LA COUR (sfa)  
par QUELMEK (sfa)

**ISO 111 (15) BSO +12 (0,52)** - Mise à la reproduction en 2015

**2016 GANJA DREAMS**, (12 août), m., bai f.  
par VIGO D'ARSOUILLES (BE) (bwp) - Indre-et-Loire,  
S.A.R.L. HARAS DES DREAMS

**DEAUVILLE (BE)**

(bwp) alezan 2003 ÉLEVÉE EN BELGIQUE -

BWP numéro 221196 - M. ETIENNE DESMET

par BALOUBET DU ROUET (sfa) et UNTOUCHABLE R (bwp)  
par DARCO (BE) (bwp) et HELLA (bwp) par MELCHIOR (aa)

**ISO 115 (11) BSO +12 (0,55)** - Mise à la reproduction en 2012

**2016 GOOD VIBES**, (21 mai), m., bai - BSO +18 (0,36)  
par WINDOWS VH COSTERSVELD (BE) (bwp) - Calvados,  
M. PHILIPPE ALLAIRE, M. JEAN-BAPTISTE RACLE

2017 Sans renseignement de COMME IL FAUT (DE) (westf)

**DECALEE DE LA BIETTE**

alezan 2013

ÉLEVÉE DANS LE PAS-DE-CALAIS - M. DAVID GESQUIERE  
par OGANO SITE (BE) (sbs) et HARDIESSE DALLEAUME (sfa)  
par AIGLON DE LA LANDE (sfa) et SATURNINE (sfa)  
par SOLVEDO (IE) (ps)

Mise à la reproduction en 2015

**2016 GRACE DE LA BIETTE**, (18 mai), f., bai  
par CANTURO (DE) (holst) - Pas-de-Calais,  
M. DAVID GESQUIERE

**DECIBEL DE FLABEMONT**

gr cl 2013

ÉLEVÉE DANS LES VOSGES - M. GUILLAUME DEVINCEY et

M. JEAN-PAUL DEVINCEY

par PRESIDENT (NL) (kwpn) et DONITA (DE) (westf)  
par DI VERSACE (han) et GENUA (westf) par GENERAL I (han)

Mise à la reproduction en 2015

**2016 GHALA DU JARDIN**, (23 mai), f., gris  
par HUPPYDAM DES HORTS (sfa) - Meurthe-et-Moselle,  
M. NICOLAS PARGON

**DECIBELLE DU ROC**

(sfa) alezan 1991 ÉLEVÉE EN VENDEE -

M. FRANCOIS CHEVALIER et M. ALAIN CHEVALIER

par GALOUBET A (sfa) et SOURCE D'ESPOIR (sfa)  
par DOUBLE ESPOIR (sfa) et COQUETTE (sfa) par IRONSIDE (ps)

**BSO +14 (0,64)** - Mise à la reproduction en 1994

1995 HERMES DU ROC (sfa), h. - ISO 120 (00) JSO 5 BSO +3 (0,56)

par VICOMTE MANCIAIS (sfa)

1998 KODAC DU ROC (sfa), m. - ISO 143 (07) JSO 6 BSO +7 (0,71)

par ELLIOTT (sfa) - Etalon

2002 OSIRIS DU ROC (sfa), m. - ISO 130 (16) BSO +15 (0,60)

par ELF D'OR (sfa)

2004 QCLASSIC BOIS MARGOT (sfb), m. -

ISO 176 (13) JSO 6 BSO +26 (0,82) BCC +7 (0,28)

par L'ARC DE TRIOMPHE (DE) (old) - Etalon

2007 TALOTO DU ROC (sfa), h. - ISO 130 (13) JSO 4 BSO +13 (0,59)

par MODESTO (NL) (kwpn)

**2013 DECLARATION BOIMARGOT**, (18 avril), f., noir -  
BSO +16 (0,41) BCC +6 (0,26)  
par L'ARC DE TRIOMPHE (DE) (old) - Calvados,  
S.A.S. HARAS BOIS MARGOT

**DEEP GOLD (US)**

(\*aa\*) palom 2006 - AHA numéro 0 -

Mme LAURA J. WOOD

par RFF EL DORADO (US) (ps) et KNEE DEEP (US) (ar)  
par TIKISFLAMING JET (US) (ar) et SILKO FEVER (US) (ar)  
par FF SILKO (US) (ar)

Mise à la reproduction en 2015

**2016 GUNPOWDER EG**, (26 juillet), m., isabel  
par QUATRO DE RIVERLAND (sfa) - Vienne,  
Mme ALEXANDRA GUIMET

**DEESSE DU JORET**

(sfa) alezan 1991 ÉLEVÉE DANS LA MANCHE -

M. JEAN-LUC MESNAGE

par SUPER DE BOURRIERE (sfa) et CAPRICIEUSE (sfa)  
par CENTAURE DU BOIS et QUETEUSE (sfa) par BEL AVENIR

**BSO +2 (0,62)** - Mise à la reproduction en 1994

2002 ORLITA DU JORET (sfa), f. - ISO 140 (13) JSO 6 BSO +12 (0,60)

par HELIOS DE LA COUR II (sfa)

2004 QUAPRICIEUSE DU JORET (sfa), f. - ISO 135 (12) BSO +9 (0,60)

par HELIOS DE LA COUR II (sfa)

2005 RADJA DU JORET (sfa), f. -

ISO 129 (14) BSO +8 (0,60) BDR +2 (0,29)

par QREDO DE PAULSTRA (sfa)

2008 UNE STAR DU JORET (sfa), f. -

ISO 133 (14) JSO 5 BSO +9 (0,59)

par HELIOS DE LA COUR II (sfa)

**2016 GOSPEL DU JORET**, (10 avril), m., bai f.  
par L'ARC DE TRIOMPHE (DE) (old) - Manche,  
Mme MARIE MESNAGE, M. VINCENT MESNAGE,  
M. JULIEN MESNAGE

2017 Sans renseignement de SUNDAY DE RIVERLAND (sfb)

**DELAILA V WELTEVREDEN (NL)**

(kwpn) bai 2008

ÉLEVÉE AUX PAYS-BAS - KWPN numéro 802921 - M. H. VAN DE ZANDE

par PAINTED BLACK (kwpn)  
et VERONICA VAN WELTEVREDEN (kwpn) par AMSTERDAM (kwpn)  
et JUDITE (oes) par REX MAGNA (ps)

Mise à la reproduction en 2012

**2016 GINGER**, (15 mars), f., al fon - BDR +26 (0,28)

par JAZZ (NL) (kwpn) - Maine-et-Loire,  
Mme VERONIQUE LETRANGE

**D'ELF DU PREAU**

(sfa) bai 1991 ÉLEVÉE EN ILLE-ET-VILAINE -

M. LOUIS HERY

par ELF III (sfa) et ROYAL DU PLESSIS (sfa) par KISSOVO (sfa)  
et BELLE DE NUIT II (sfa) par VALESCO (ps)

**ISO 115 (98) ICC 111 (04)** - Mise à la reproduction en 2007

2009 VICTORIA D'HAUTEVILLE, f. - ISO 123 (15) BSO +5 (0,59)

par GOLD DE BECOURT (sfa)

**2016 GIULIA D'HAUTEVILLE**, (13 mars), f., bai - BSO +6 (0,32)

par MONTENDER (NL) (kwpn) - Morbihan,  
Mme MARIE-JEANNE BLANC GALIBY

**DELIKAT MKM (GB)**

(han) bai f. 2009

ÉLEVÉE EN GRANDE-BRETAGNE - BHHS numéro 3101809 -

MME KAREN MALCOMSON

par DR DOOLITTLE (han) et RAISSA (han)  
par RUBINSTEIN (DE) (westf) et WOLDINA (han)  
par WOLDEMAR (han)

Mise à la reproduction en 2015

**2016 GIBSON DU MONTCEAU**, (16 juin), m., bai f. - BDR +14 (0,24)

par OTTO MAIL (sfa) - Saône-et-Loire,  
E.A.R.L. HARAS DU MONTCEAU

**DELIZA III D (NL)**

(kwpn) bai f. 2008 ÉLEVÉE AUX PAYS-BAS -

KWPN numéro 811914 - M. L. DAVIDS

par TURBO BORRA (z) et KELIZA (kwpn) par ROSSINI (kwpn)  
et VELIZA (kwpn) par WILLOWCRATIC (GB) (ps)

Mise à la reproduction en 2012

**2015 FLY DES DESDIERS**, (24 mai), f., al fon  
par ULMAR MAIL (sfa) - Alpes de Haute-Provence,  
Mme ANAIS MAROUSSIA CASTELLI

**2016 GOSSIP DES DESDIERS**, (5 juin), f., bai f.  
par ULMAR MAIL (sfa) - Alpes de Haute-Provence,  
Mme ANAIS MAROUSSIA CASTELLI

**DERNIERE MINUTE POHER**

bai 2013

ÉLEVÉE DANS LES COTES D'ARMOR - M. RAPHAEL LE DORE

par L'ARC DE TRIOMPHE (DE) (old) et VIRGULE DU POHER  
par DOLLAR DU MURIER (sfa) et EVA DE FONTENAY (sfa)  
par KING'S ROAD (ps)

Mise à la reproduction en 2015



**2016 GAIA DU BODERY**, (20 avril), f., bai -  
BSO +18 (0,34) BCC +20 (0,25) BDR +4 (0,28)  
par KANNAN (NL) (kwpn) - Morbihan, M. RAPHAEL LE DORE

**DESIREE DE GONTERY** (sfa) bai 1991 ÉLEVÉE DANS LA SARTHE -  
Mme JEANNINE BEATRIX

par EL TORO (ps) et GALAXIE N (sfa) par ROI DE PERSE (IE) (ps)  
et COMETE (sfb) par QUIDAM (sfa)

ISO 109 (02) ICC 128 (03) JCC 4 - Mise à la reproduction en 2004

**2016 GLAMOUR DE GONTERY**, (13 mai), m., bai  
par TRESOR MAIL (sfb) - Sarthe, Mme JEANNINE BEATRIX

**DESIREE MONDAINE** alezan 2013 ÉLEVÉE DANS LA MANCHE -  
M. ROGER CHAPON et Mme JOSETTE CHAPON

par LE TOT DE SEMILLY (sfa) et KOQUINE MONDAINE (sfa)  
par GALOUBET A (sfa) et MADEMOISELLE V (sfa) par NANKIN (sfa)

BSO +5 (0,40) - Mise à la reproduction en 2015

**2016 GRIOTTE MONDAINE**, (20 mai), f., al fon - BSO +13 (0,31)  
par VAGABOND DE LA POMME (BE) (sbs) - Allier,  
M. DOMINIQUE FRIAUD

**DESTEBANN DE KERGANE** alezan 2013

ÉLEVÉE DANS LE MORBIHAN - S.C.E.A. DE KERGANE

par GRAND CHEF BLEUS (sfa) et VITA DE KERGANE  
par COR DE HUS (DE) (old) et SAHBA DE KERGANE (sfa)  
par GOLD DE BECOURT (sfa)

Mise à la reproduction en 2015

**2016 GWENNDU DE KERGANE**, (22 mars), m., choco -  
BSO +12 (0,22) par CAPOUTCHI DE KERGANE - Morbihan,  
S.C.E.A. DE KERGANE

**DESTENY (NL)** (kwpn) bai f. 2008 ÉLEVÉE AUX PAYS-BAS -

KWPN numéro 804109 - M. B.G. IESBERTS VD BERG

par FLEMMINGH (NL) (kwpn) et ULRIKE (NL) (kwpn)

par OLIVI (NL) (kwpn) et LA BUFA (NL) (kwpn)

par DAMIRO B (NL) (kwpn)

Mise à la reproduction en 2011

**2016 GENTI'GALY DU LAVOIR**, (24 mai), m., bai  
par KIGALI (NL) (kwpn) - Moselle, Mme MICHELE PORTE

**DEVINETTE D'ELLE** (sfa) bai 1991 ÉLEVÉE DANS LA MANCHE -  
M. ALEXIS PIGNOLET

par NATIF DE CORDAY (sfa) et NOUVELLE D'ELLE (sfa)

par HUIT DE COEUR (sfa) et TOUTE ESPOIR B (sfa)

par PLEIN D'ESPOIRS

ISO 169 (03) JSO 6 BSO +12 (0,74) - Mise à la reproduction en 1997

1998 KAOLIN D'ELLE (sfa), m. -

ISO 144 (04) JSO 6 BSO +12 (0,93) BDR +5 (0,63)

par BAYARD D'ELLE (sfa) - Etalon

1999 LIBRE D'ELLE (sfa), h. - ISO 129 (06) JSO 6 BSO +8 (0,60)

par GERMINO D'ELLE (sfa)

2000 MISS D'ELLE (sfa), f. - ISO 124 (06) JSO 6 BSO +13 (0,64)

par DOLLAR DU MURIER (sfa)

2005 ROCKET D'ELLE (sfa), m. - ISO 123 (13) BSO +9 (0,59)

par BAYARD D'ELLE (sfa)

2006 SOURCE D'ELLE (sfa), f. - ISO 127 (12) JSO 6 BSO +13 (0,61)

par DOLLAR DU MURIER (sfa)

2008 UPSILLON D'ELLE (sfa), m. - ISO 140 (14) JSO 6 BSO +22 (0,62)

par QUICK STAR (sfa) - Etalon

2009 VOLGA D'ELLE, f. - ISO 125 (15) BSO +14 (0,61) BDR +1 (0,29)

par L'ARC DE TRIOMPHE (DE) (old)

**2016 GENTLEMAN D'ELLE**, (5 mai), m., bai - BSO +18 (0,33)

par BALKO D'ELLE - Manche, S.C.E.A. HARAS D'ELLE

**DEXTRA DU MELCENEY** alezan 2013

ÉLEVÉE DANS LES VOSGES - M. YVES LACROIX

par CLASSIC BOIS MARGOT (sfb) et PALATINE DES LIVEES (sfa)

par CONCORDE (NL) (kwpn) et CABRIOLE DE BADON (sfa)

par NARCOS II (sfa)

Mise à la reproduction en 2015

**2016 GREY GOOSE NEYETTE**, (19 juin), f., alezan - BSO +13 (0,33)

par CARDERO (DE) (holst) - Meurthe-et-Moselle,

G.A.E.C. DE LA NEYETTE

**DHUNA (IT)** (sl) gris 1999 ÉLEVÉE EN ITALIE - UNIRE -

M. ANTONIO COLOMBINO

par EQUUS MON AMOUR (sfa) et PAULESA (IT) (aa)

par ABELE III (IT) (aa) et IGENICA (IT) (aa) par ORESTE (IT) (aa)

ISO 105 (07) - Mise à la reproduction en 2008

**2016 GYPSIE LATULIERIE**, (31 mai), f., al fon

par GUEPARD DE BREKKA (sfa) - Puy-de-Dôme,

Mme PASCALLE GENEIX, M. GERARD GENEIX

**DIAKONIA DU VENTEL** bai 2013 ÉLEVÉE DANS LE NORD -

Mme CLAIRE PEUBLE

par SANDRO BOY (DE) (old) et HANAIS DE COQUERIE (sfa)

par ARPEGE PIERREVILLE (sfa) et DIRKA DE COQUERIE (sfa)

par QUIDAM DE REVEL (sfa)

Mise à la reproduction en 2015

**2016 GLAMOUR MONTDESIR**, (22 avril), f., bai f. - BSO +20 (0,33)

par TOULON (BE) (bwp) - Gironde,

E.A.R.L. HARAS MONTDESIR

**DIAMANTE (DE)** (han) baicer 2003 ÉLEVÉE EN ALLEMAGNE -

VHW numéro 315128803 - M. KARL GUENTER LOHMANN

par DON BOSCO (han) et CHARISMA (han) par CARBID (han)

et WENDRIA (han) par WENZEL I (DE) (han)

ISO 111 (14) - Mise à la reproduction en 2015

**2016 GRANY DES ROSECHERES**, (20 mars), m., gris

par CAP KENNEDY (DE) (holst) - Yonne,

Mme VIRGINIE VILLERS, M. PHILIPPE CAROLLO

2017 Sans renseignement de EMERALD VANT RUYTERS HOF (BE)

(bwp)

**DIAMOND CHANCE** isapie 2013 ÉLEVÉE DANS L'ALLIER -

Comtesse ANNE LAURE DE BOURBON BUSSET

par ROCCOSSIFRED et SUNDAY CHANCE (paint)

par BLUE CHANCE AMIGO (paint) et POCO POCITO (qh)

par KAY STAR CREATOR (US) (qh)

Mise à la reproduction en 2015

**2016 GRHYSTEL DE BUSSET**, (24 mai), f., isabel - BSO +13 (0,25)

par SUPER KRACK (BE) (oes) - Allier,

E.A.R.L. ELEVAGE DE BUSSET

2017 Sans renseignement de TZIGANO MASSUERE (sfb)

**DIAMS DU MONTCEAU** bai 2013 ÉLEVÉE EN SAONE-ET-LOIRE -

E.A.R.L. ECURIE DU MONTCEAU

par NIAGARA D'ELLE (sfa) et HELIANTE D'ARMONT (sfa)

par CESAR DES FONTENIS (sfa) et BALSAMINE D'ARMONT (sfa)

par LAMA DES LANDES (sfa)

Mise à la reproduction en 2015

**2016 GOGOGADGET MONTCEAU**, (28 juin), m., bai - BSO +16 (0,23)

par VERBOIS DES MONCEAUX - Saône-et-Loire,

E.A.R.L. HARAS DU MONTCEAU

**DIANN DE VERT** bai 2013 ÉLEVÉE DANS LA MARNE -

M. ALAIN RAVILLON

par KANNAN (NL) (kwpn) et RHEA DE VERT (sfa)

par FIDJI DU FLEURY (BE) (sbs) et ESTER DE VERT (sfa)

par SOUCI PLATIERE (sfa)

Mise à la reproduction en 2015

**2016 GEISHA DE VERT**, (22 avril), f., bai

par TORNESCH (NL) (kwpn) - Marne, M. ALAIN RAVILLON

**DIDI VH KELFSHOF (BE)** (bwp) bai 2003 ÉLEVÉE EN BELGIQUE -

BWP numéro 218892 - M. LUK VAN DEN WOUWER et M. TOM SUNT

par NAGANO (NL) (kwpn) et KYDIA DE SERMENTOT (sfb)

par CHENU DU PLESSIS (sfa) et UCAISE (tf) par HARMOL (tf)

ISO 122 (10) BSO +6 (0,56) - Mise à la reproduction en 2015

**2016 GOSSIIP**, (3 mai), m., alezan - BSO +13 (0,30)

par POMAR DU MESNIL (sfa) - Eure, Mme ZOE MILCENT

2017 Sans renseignement de VAN GOGH (NL) (kwpn)

**DIE QUEEN (DE)** (han) bai f. 2002 ÉLEVÉE EN ALLEMAGNE -

VHW numéro 316598502 - M. HORST HINRICHS

par DE NIRO (DE) (han) et GORETTE (han) par GOTENKOENIG (han)

et PIERRETTE (han) par PIK BUBBE I (DE) (han)

IDR 144 (09) JDR 6 BDR +25 (0,59) - Mise à la reproduction en 2015

**2016 GERONIRO DE LA REINE**, (23 avril), m., bai - BDR +11 (0,26)

par NIRVANA V (NL) (kwpn) - Calvados,

Mme MARTINE GARNAULT

**DIGITALE DE FEY** noipan 2013 ÉLEVÉE DANS LA MOSELLE -

S.C.E.A. LES ECURIES DE FEY

par JENNY DE LA CENSE (sfa) et CHLOE III (cs) par ROALTY (aa)

et ORCHIDEE V (pfs) par ICARUS D'OURSIERES (co)

Mise à la reproduction en 2015

**2016 GENEPI DE FEY**, (13 juin), m., noipan - BSO +7 (0,30)

par HALOUBET DE GORZE (sfa) - Moselle,

S.C.E.A. LES ECURIES DE FEY

**DIHANDKA DE KERGANE** alezan 2013

ÉLEVÉE DANS LE MORBIHAN - S.C.E.A. DE KERGANE

par GRAND CHEF BLEUS (sfa) et HANDINE DE KERGANE (sfa)

par TOLBIAC DES FORETS (sfa) et GOURGANDINE (tf)

par VERMEER (tf)

Mise à la reproduction en 2015

**2016 GADGIO DE KERGANE**, (6 mars), m., al fon - BSO +6 (0,22)

par CAPOUTCHI DE KERGANE - Morbihan,

S.C.E.A. DE KERGANE

**DIJKHUISJE (NL)** (kwpn) noipan 2008 ÉLEVÉE AUX PAYS-BAS -

KWPN numéro 811558 - M. R.B.J. DIJKHUIS

par SAMORANO (han) et ZIVETTE (kwpn) par INDORADO (NL) (kwpn)

et IVETTE S (kwpn) par JASPER (kwpn)

Mise à la reproduction en 2014

- 2016 GOLIATH MAREAUFEES**, (23 avril), m., bai  
par EL PASO PLATIERE (sfa) - Creuse,  
Mme CATHERINE HERMAND
- 2017 Sans renseignement de EOLE DE POMPADOUR AA (aa)

**DILANA AU COQ** noipan 2013 ÉLEVÉE DANS LA MANCHE -  
Mme ISABELLE DELFERRIERE

par ROBIN DU HAMEL (sfa) et WILANA (NL) (kwpn)  
par NASSAU (kwpn) et SILANA (NL) (kwpn)  
par KARANDASJ (NL) (kwpn)

Mise à la reproduction en 2015

- 2016 GIAOUR DU COQ**, (5 juin), m., bai par AWAY SEMILLY -  
Manche, Mme ISABELLE DELFERRIERE,  
Mme MARIE PIERRE LEGOUPIL
- 2017 Sans renseignement de QUEBRACHO SEMILLY (sfa)

**DILANDA DE COAT LOCH** alezan 2013  
ÉLEVÉE DANS LE FINISTÈRE - Mme GAELLE MALINI

par LANDO (DK) (dwb) et NONSTOP MERVEILLES (sfa)  
par LE TOT DE SEMILLY (sfa) et EAU VIVE DE SAFRAY (sfa)  
par NARCOS II (sfa)

Mise à la reproduction en 2015

- 2016 GATSBY DE COAT LOCH**, (8 juillet), m., al bru -  
BSO +9 (0,33) BCC +1 (0,21) par HERMES D'AUTHIEUX (ac) -  
Finistère, Mme GAELLE MALINI

**DILWENN DE KERGANE** choco 2013  
ÉLEVÉE DANS LE MORBIHAN - S.C.E.A. DE KERGANE

par PRIAM D'ISIGNY (sfb) et AKISTANE DE KERGANE  
par HORNET ROSE (NL) (sfa) et ROSIERE DE KERGANE (sfa)  
par FLIPPER D'ELLE (sfa)

Mise à la reproduction en 2015

- 2016 GRITTENN DE KERGANE**, (15 février), f., al fon -  
BSO +17 (0,32) par IDEAL DE LA LOGE (sfa) - Morbihan,  
S.C.E.A. DE KERGANE

**DIMANCHE 15 (DE)** (rhdl) noipan 1995 ÉLEVÉE AUX PAYS-BAS -  
PRPS numéro 439002595 - MME KARINA BLANKENBURG

par DOMBURG (rhdl) et WESPRIT (rhdl) par WAECHTER (han)  
et BALU (westf) par BARTOK (rhdl)

ISO 127 (04) - Mise à la reproduction en 2007

- 2009 VOLNAY DE VALLOIRES, f. - ISO 120 (16) BSO +7 (0,57)  
par APACHE D'ADRIERS (sfa)

- 2012 CHASSAGNE DEVALLOIRES**, (20 mai), f., alezan -  
BSO +4 (0,35) par GUEPARD DE BREKKA (sfa) - Aisne,  
Mme FRANCINE DUQUESNOY

**DIOR VELUW (NL)** (kwpn) bai 2008 ÉLEVÉE AUX PAYS-BAS -  
KWPN numéro 811312 - M. C.E.J.M. LITJENS

par HOTLINE (DE) (han) et SAREINA (kwpn) par MENDEL (kwpn)  
et MAREINA (oes) par WELTMAYER (DE) (han)

IDR 134 (14) BDR +26 (0,56) - Mise à la reproduction en 2015

- 2016 GE'ADORE DU TEMPO**, (19 mai), m., bai - BDR +29 (0,28)  
par QUATERBOLD DU PAYROL (DE) (old) - Gironde,  
Mme FANNY LINDECKER

**DISCLA** bai 2013 ÉLEVÉE EN INDRE-ET-LOIRE -  
S.C.E.A. ELEVAGE D' ISCLA

par NONSTOP (bwp) et SIGNORA (sfa) par KANNAN (NL) (kwpn)  
et SOPHIE DU CHATEAU (sfa) par GALOUBET A (sfa)

BSO +20 (0,41) - Mise à la reproduction en 2015

- 2016 GAVOTTE D'ISCLA**, (31 mai), f., bai - BSO +26 (0,25)  
par CARINJO (DE) (holst) - Indre-et-Loire,  
S.C.E.A. ELEVAGE D' ISCLA

2017 Sans renseignement de NOUMA D'AUZAY (sfa)

Sans renseignement de NOUMA D'AUZAY (sfa)

Sans renseignement de DA VINCI DC (holst)

Sans renseignement de DA VINCI DC (holst)

Sans renseignement de ROCK'N ROLL SEMILLY (sfa)

Sans renseignement de ROCK'N ROLL SEMILLY (sfa)

**DIVA DES HAYETTES (BE)** (sbs) gris 2009 - SBS numéro 46604 -  
MME KATHLEEN ATLAS et Mme DANIELE ATLAS

par QUARTZ ADELHEID Z (BE) (z) et OH STAR DES HAYETTES (fsf)  
par ADELFOUS (BR) (fsf) et PYRENEENNE (aa)  
par LE CORREZIEN (\*aa\*)

ISO 106 (14) BSO +11 (0,49) - Mise à la reproduction en 2015

- 2016 G'IVRAIE**, (1 avril), f., bai - BSO +14 (0,37)  
par DOLLAR DELA PIERRE (sfa) - Cantal,  
M. STEPHANE CHALIER

2017 Sans renseignement de WINDOWS VH COSTERSVELD (BE)  
(bwp)

**DIVA WEST** gr fon 2013 ÉLEVÉE DANS LES COTES D'ARMOR -  
M. CHRISTIAN PLANCHON

par GOLDFEVER (DE) (han) et SUZIE (sfa) par MR BLUE (NL) (kwpn)  
et KAJOLEE DU GUE (sfa) par DARCO (BE) (bwp)

Mise à la reproduction en 2015

- 2016 GINGER WEST**, (19 avril), m., bai - BSO +15 (0,29)  
par VIGO D'ARSOUILLES (BE) (bwp) - Côtes-d'Armor,  
M. CHRISTIAN PLANCHON

**DIVINE MOON** (ps) bai 2010 ÉLEVÉE DANS LE LOT-ET-GARONNE -  
Mlle AUDREY LETIN

par DELLA FRANCESCA (US) (ps) et HEAVEN D'OL (ps)  
par SEPTIEME CIEL (US) (ps) et FINAGONAL (ps)  
par OCTAGONAL (NZ) (ps)

Mise à la reproduction en 2014

- 2016 GAROROCK DE GRIMA**, (13 juin), m., bai - BSO +4 (0,28)  
par ROCK'N ROLL SEMILLY (sfa) - Gironde,  
Mme CHANTAL MAYMO, M. DANIEL RACINET

**DJAGILLA VAN DE LAGEWEG (BE)** (bwp) gris 2003  
ÉLEVÉE EN BELGIQUE - BWP numéro 216076 - M. RUDY LABARQUE

par ORAME (NL) (kwpn) et WAPITY VD PEERDENHOEVE (bwp)  
par INDORADO (NL) (kwpn) et LAURIN ZERMIE 40 (oes)  
par LAURIN HOLSTEIN (se)

ISO 144 (11) BSO +8 (0,54) - Mise à la reproduction en 2012

- 2016 GOTHYKA VAN DE RIB**, (12 juillet), f., npapie  
par ROCCOSSIFRED - Cher, Mme CHRYSTEL RIBE
- 2017 Sans renseignement de ROCCOSSIFRED

**DJELFA DE KERGANE** bai 2013 ÉLEVÉE DANS LE MORBIHAN -  
S.C.E.A. DE KERGANE

par OK DU ROZEL (sfa) et VOLGA DE KERGANE  
par AMADEHUS (DE) (holst) et SITO DE KERGANE (sfb)  
par L'ARC DE TRIOMPHE (DE) (old)

Mise à la reproduction en 2015

- 2016 GUSS DE KERGANE**, (1 mars), m., bai f.  
par BERDENN DE KERGANE - Morbihan,  
S.C.E.A. DE KERGANE

2017 Sans renseignement de RUBIS DU RUSTICK (sfa)

**DJELLY DE KERGANE** alezan 2013 ÉLEVÉE DANS LE MORBIHAN -  
S.C.E.A. DE KERGANE

par VON CHACCO IXE et ACADIE DE KERGANE  
par CAMPO FLAMINGO Z (BE) (z) et GUAPA DE BANVILLE (sfa)  
par ARPEGE PIERREVILLE (sfa)

Mise à la reproduction en 2015

- 2016 GAELYNN DE KERGANE**, (8 février), f., al fon  
par CAPOUTCHI DE KERGANE - Morbihan,  
S.C.E.A. DE KERGANE

**DJERBA DE HUS** gris 2013 ÉLEVÉE EN LOIRE-ATLANTIQUE -  
S.A.R.L. HARAS DE HUS

par CONRAD (DE) (holst) et KYRA XIII (DE) (holst)  
par COROFINO (DE) (holst) et FABILA (holst)  
par LANDJUNKER II (holst)

Mise à la reproduction en 2015

- 2016 GABY DU BUSSON**, (8 juin), f., bai f. - BSO +15 (0,31)  
par CANTURO (DE) (holst) - Sarthe, M. MAURICE GIRAUDET

**DJEZ VAN DE DONKHOF (BE)** (bwp) alezan 2003 -  
BWP numéro 213904 - M. FRANS VERSTAPPEN

par JAZZ (NL) (kwpn) et JORKA (bwp) par ABIRAN (ps)  
et ANOUCK (bwp) par TAMARA (bwp)

Mise à la reproduction en 2014

- 2016 GAZZOLINA DU LION**, (7 avril), f., noir - BDR +19 (0,26)  
par SAN AMOUR (DE) (old) - Indre-et-Loire,  
Mme DOMINIQUE RODRIGUES MASCATE

2017 Sans renseignement de DANCIANO (DE) (han)

**DJINNA DES CARAIS** (sfa) alezan 1991 ÉLEVÉE DANS L'YONNE -  
Dr. Vét. HENRI HOUDOT

par RAMAGE (sfa) et VINCA DES CARAIS (sfa) par L'ARTISTE IV (sfa)  
et MAGESTE (sfa) par FIRECREST (sfa)

ISO 127 (01) - Mise à la reproduction en 2002

- 2005 RAPIDO DE MERE (sfa), h. - ISO 129 (14) JSO 5 BSO +6 (0,61)  
par DAMIRO B (NL) (kwpn)

- 2006 SLALOM DE MERE (sfa), h. - ISO 151 (16) JSO 4 BSO +11 (0,60)  
par LIEU DES FORETS (sfa)

- 2007 TIPTOP DE MERE (sfa), h. - ISO 145 (16) BSO +13 (0,60)  
par NEGUS DE TALMA (sfa)

- 2010 ADRIANA DE MERE, f. - ISO 120 (14) JSO 4 BSO +4 (0,57)  
par IDEM DE B'NEVILLE (sfa)

- 2016 GUCCI DE MERE**, (31 mai), m., bai - BSO +9 (0,29)  
par CATAPULT DU VENTEL (DE) (holst) - Yonne,  
S.C.E.A. HARAS DE MERE

2017 Sans renseignement de CATAPULT DU VENTEL (DE) (holst)

**DOGANN DE KERGANÉ**

alezan 2013

ÉLEVÉE DANS LE MORBIHAN - S.C.E.A. DE KERGANÉ  
par VON CHACCO IXE et ALIZÉE DE KERGANÉ  
par CAMPO FLAMINGO Z (BE) (z) et SITO DE KERGANÉ (sfb)  
par L'ARC DE TRIOMPHE (DE) (old)  
Mise à la reproduction en 2015

**2016 GESMINA DE KERGANÉ**, (5 mars), f., al fon  
par CAPOUTCHI DE KERGANÉ - Morbihan,  
S.C.E.A. DE KERGANÉ

**DOHA DU TER**bai 2013 ÉLEVÉE DANS LE MORBIHAN -  
M. CLAUDE BICHET

par WINDOWS VH COSTERSVELD (BE) (bwp)  
et PRINCESSE MARGOT (sfa) par POOR BOY (DE) (rhdl)  
et HOTESSE DU MURIER (sfa) par NARCOS II (sfa)  
Mise à la reproduction en 2015

**2016 GANGSTER MONTDESIR**, (16 mai), m., bai cl -  
BSO +20 (0,34) BCC +11 (0,21) BDR +2 (0,24)  
par KANNAN (NL) (kwpn) - Gironde,  
E.A.R.L. HARAS MONTDESIR

**DOLCE VITA DE HUS (DE)**

(old) alezan 2012 -

VZOP numéro 330762712 - M. XAVIER MARIE  
par DON JUAN DE HUS (NL) (kwpn) et ELFE (DE) (old)  
par ARGENTINUS (DE) (han) et ESPRI (old)  
par FAHNENTRAEGER II (DE) (trak)  
Mise à la reproduction en 2015

**2016 GRIS NOIR ENE HN**, (5 mai), m., bai - BDR +28 (0,29)  
par SOLIMAN (DE) (han) - Orne,  
INSTITUT FRANCAIS DU CHEVAL ET DE L'EQUITATION

**DOLLAR GIRL BRUYERES**bai 2013 ÉLEVÉE DANS LE NORD -  
M. BENOIT HOUZE et Mme CECILE HOUZE

par BALOU DU ROUET (DE) (old) et NAYA DU PRELET (sfa)  
par CONCORDE (NL) (kwpn) et GAVOTTE DU PRELET (sfa)  
par JALISCO B (sfa)  
Mise à la reproduction en 2015

**2016 GEMME DES BRUYERES**, (4 avril), f., bai  
par CANTURO (DE) (holst) - Nord, Mme CECILE HOUZE

**DOLLAR'S GIRL BE ST Z (NL)**(z) bai f. 2008  
ÉLEVÉE EN BELGIQUE - SBZ numéro 55826808 - M. J. STEVENS et  
M. BEENDERS

par DOLLAR DELA PIERRE (sfa) et CLARISSA (oes)  
par LANDGRAF I (DE) (holst) et RENAISSANCE (oes)  
par CALYPSO I (holst)  
Mise à la reproduction en 2012

**2016 GAZBOY UN PRINCE**, (21 mars), m., bai f. - BSO +18 (0,31)  
par WINDOWS VH COSTERSVELD (BE) (bwp) - Pas-de-Calais,  
S.A.R.L. HARAS DES PRINCES, Mme DANIELLE PRINCE  
2017 Sans renseignement de WINDOWS VH COSTERSVELD (BE)  
(bwp)

**DONA DANCE**(ps) bai 2005 ÉLEVÉE DANS L'AIN -  
S.C.E.A. HARAS MILSODOR et M. ROGER BONNETAIN

par DARK MOONDANCER (GB) (ps) et DONA NOBLESSE (ps)  
par NIKOS (GB) (ps) et DONA MERVEILLE (ps)  
par GARDE ROYALE (IE) (ps)  
Mise à la reproduction en 2015

**2016 GUERRIER DANCE ECG**, (20 mai), m., bai  
par ULHAN DU TEMPLE - Doubs,  
E.A.R.L. ECURIES DE CHATEAU GALLAND

**DONATELLA (DE)**(westf) noipan 2003 ÉLEVÉE EN ALLEMAGNE -  
WESTF numéro 410491903 - M. HERMANN JOSEF BOKER

par DI VERSACE (han) et FATIMA (westf) par FERRAGAMO (rhdl)  
et EVITA (westf) par EHRENTUSCH (DE) (fsf)

**IDR 129 (08) BDR +20 (0,57)** - Mise à la reproduction en 2015

**2016 GOSSIP DES BAISSSES**, (19 avril), f., noipan - BDR +25 (0,36)  
par SOLIMAN (DE) (han) - Meurthe-et-Moselle,  
M. PIERRE BAISSUS

**DONATELLA DE LA POMME**

(sbs) alezan 2009

ÉLEVÉE DANS LE CALVADOS - M. GEERT BAERTSOEN  
par BAMAKO DE MUZE (BE) (bwp) et FARFELU DE LA POMME (bwp)  
par VIGO D'ARSOUILLES (BE) (bwp)  
et NARCOTIQUE DE MUZE II (BE) (sbs) par DARCO (BE) (bwp)

**ISO 119 (14) BSO +20 (0,45)** - Mise à la reproduction en 2015

**2016 GIPSY DE BEAUFOUR**, (1 avril), f., bai -  
BSO +24 (0,36) BCC +12 (0,21)  
par DIAMANT DE SEMILLY (sfa) - Manche,  
M. ERIC LEVALLOIS, E.A.R.L. JP STABLES

**DONAUMELODIE V KLOSTERHOF (DE)**

(ak) noipan 1996

ÉLEVÉE - VZWT numéro 90127996 - M. GUDRUN WAHLER  
par HOHENSTEIN (DE) (trak)  
et DONAUFUERSTIN V KLOSTERHOF (trak) par SOKRATES (DE) (trak)  
et DONAUQUELLE V KLOSTERHOF (DE) (trak)  
par MORGENGLANZ (DE) (trak)

**BDR +17 (0,41)** - Mise à la reproduction en 2008

**2016 GOHENSTEIN LIP ST**, (5 juin), m., noir - BDR +23 (0,32)  
par SOLIMAN (DE) (han) - Savoie,  
Mme YOLIA MIROCHNITCHENKO

**DONIA DU VALLET**

(sfa) alezan 1991 ÉLEVÉE DANS LA MANCHE -

M. JEAN-MICHEL LE BARON et Mme MARIE-FRANCE LE BARON  
par ELF III (sfa) et KISMIANE (sfa) par TAMERSALE (ps)  
et SIMIANE (sfa) par ASCOT

Mise à la reproduction en 1994

1996 ISIANE (sfa), f. - ISO 130 (01) JSO 5 par VOLTAIRE (DE) (han)  
1998 KEVIR (sfa), h. - ISO 131 (06) BSO +1 (0,60)  
par URBAIN DU MONNAI (sfa)

1999 LOUXOR BALATA (sfa), h. -  
ISO 123 (04) BCC +3 (0,21) BDR +2 (0,27)  
par CALYPSO D'HERBIERS (sfa)

**2009 VAGABONDE DE CARMILLE**, (10 mai), f., alezan -  
BDR +4 (0,31) par VOLTAIRE (DE) (han) - Calvados,  
Mme CAROLE MILLE

**DONITA (BE)**(bwp) bai 2003 ÉLEVÉE EN BELGIQUE - BWP numéro 218016 -  
M. MARC GOMMERS

par TRIOMPHE DE MUZE (BE) (bwp) et TIKITA (kwpn)  
par AMATI (old) et HOMARA (kwpn) par AHORN (NL) (kwpn)  
Mise à la reproduction en 2015

**2016 GALINKA DE VAUPTAIN**, (20 juin), f., bai - BSO +10 (0,34)  
par NERVOSO (sfa) - Yvelines, M. SYLVAIN PERU

**DONITA (DE)**(westf) alezan 2001 ÉLEVÉE EN ALLEMAGNE -  
WESTF numéro 410229201 - M. NORBERT SCHURMANN

par DI VERSACE (han) et GENUA (westf) par GENERAL I (han)  
et ROMINA (westf) par ROSENKAVALIER (westf)  
Mise à la reproduction en 2012

**2016 GEMALTO DE CASTILLE**, (27 mai), m., alezan - BSO +5 (0,23)  
par HUPPYDAM DES HORTS (sfa) - Vosges,  
M. BENJAMIN CROISIER

2017 Sans renseignement de BAIKAL DE TALMA

**DONNA (BE)**(bwp) bai f. 2003 ÉLEVÉE EN BELGIQUE -  
BWP numéro 221371 - M. HUGO VERSNICK

par HEARTBREAKER (NL) (kwpn) et PIROSCHKA (rhdl)  
par PILOT (westf) et FIDELIA (westf)  
par FRUEHLINGSBALL (DE) (westf)

**ISO 120 (11) BSO +13 (0,61)** - Mise à la reproduction en 2009

2007 HILTONA (BE) (bwp), f. - ISO 127 (12) JSO 5 BSO +20 (0,59)  
par CLINTON (DE) (holst)

**2016 GALATEE LOCA**, (29 mars), f., bai - BSO +16 (0,36)  
par CON AIR (DE) (holst) - Calvados,  
M. BORIS ROGIER WAESELYNCK

2017 Sans renseignement de UGANO SITTE (BE) (sbs)

**DONNA W (NL)**(kwpn) alezan 2008 ÉLEVÉE AUX PAYS-BAS -  
KWPN numéro 811578 - M. B.J.M. WEZENBERG

par QUIDAM DE REVEL (sfa) et COROLA (oes)  
par CORRADO (DE) (holst) et KOMTESSIN (se) par FASOLT (se)

**ISO 109 (13) BSO +7 (0,52)** - Mise à la reproduction en 2011

**2015 FINE WOMAN**, (20 avril), f., gris - BSO +12 (0,37)  
par PADOCK DU PLESSIS (sfa) - Orne, S.A.R.L. CAPITOL

2017 Sans renseignement de CONTINUUM (DE) (holst)

**DON'T JOKE WEST**

gr fon 2013

ÉLEVÉE DANS LES COTES D'ARMOR - M. CHRISTIAN PLANCHON

par KANNAN (NL) (kwpn) et CADENELLE (DE) (han)  
par CALIDO (DE) (holst) et COLETTA (DE) (han)  
par CONTENDRO (DE) (holst)

**BSO +19 (0,40)** - Mise à la reproduction en 2015

**2016 GOOD GUY WEST**, (17 avril), m., bai - BSO +19 (0,32)  
par VIGO D'ARSOUILLES (BE) (bwp) - Côtes-d'Armor,  
M. CHRISTIAN PLANCHON

**DORINE D'ARIEL**bai f. 2013 ÉLEVÉE DANS LA MANCHE -  
M. DANIEL FRANCOIS

par DIAMANT DE SEMILLY (sfa) et ERICA D'ARIEL (sfa)  
par LAUDANUM (ps) et ESCHOLIERE (sfa) par NANKIN (sfa)

**BSO +15 (0,42)** - Mise à la reproduction en 2015

**2016 GESSE D'ARIEL**, (10 mai), f., alezan  
par TORNESCH (NL) (kwpn) - Manche, M. DANIEL FRANCOIS

2017 Sans renseignement de LUIDAM (NL) (kwpn)

**DORNA DE KERGLENN**

gris 2013 ÉLEVÉE DANS LE FINISTÈRE -

E.A.R.L. ALAIN RICHARD  
par MYLORD CARTHAGO (sfa) et UNNA DE KERGLENN  
par CAP KENNEDY (DE) (holst) et QUENZA DE KERGLENN (sfa)  
par DIAMANT DE SEMILLY (sfa)

**BSO +24 (0,40)** - Mise à la reproduction en 2015

**2016 GERIKO DE KERGLENN**, (10 juin), m., bai  
par WINDOWS VH COSTERSVELD (BE) (bwp) - Finistère,  
E.A.R.L. ALAIN RICHARD



**GRACE DE KERGLENN**, (24 mai), f., bai - BSO +14 (0,25)  
par KIGALI (NL) (kwpn) - Finistère, E.A.R.L. ALAIN RICHARD  
**GRISELDA DE KERGLENN**, (27 juin), f., gris  
par WINDOWS VH COSTERSVELD (BE) (bwp) - Finistère,  
E.A.R.L. ALAIN RICHARD  
**GRYESMAN DE KERGLENN**, (10 mai), m., gris -  
BSO +14 (0,25) par KIGALI (NL) (kwpn) - Finistère,  
E.A.R.L. ALAIN RICHARD

**DOROTHEE VANDE SLUSHOEVE (BE)** (0 p) bai 2003  
ÉLEVÉE ) - BWP numéro 215624 - MME CHRISTEL REYMEYANTS

par TOULON (BE) (bwp) et QUINCY VAN T GELUIT (bwp)  
par SIOUX DE BAUGY (sfa) et EVELIEN (bwp) par PROCUREUR (se)  
Mise à la reproduction en 2015

**2016 GALATEE DES OUFES**, (28 avril), f., bai - BDR +4 (0,23)  
par BOCAGE DE LONGANE (sfa) - Manche,  
Dr. Vét. PIETER FEYS, Mme SOFIE FEYS

2017 Sans renseignement de ANDAIN DU THALIE

**DORRADINA** alezan 2013 ÉLEVÉE DANS LE MORBIHAN -  
M. JEAN-PAUL COCHE

par CHACCO BLUE (DE) (meckl) et THORRADINA JPC (DE) (holst)  
par CARTHAGO (DE) (holst) et JULIETTA (holst)  
par CORIANDER (DE) (holst)

Mise à la reproduction en 2015

**2016 GORADINA DE LEVAUX**, (12 juin), f., alezan - BSO +23 (0,28)  
par NUMBER ONE D'ISO (sfa) - Vosges, M. JULIEN COVINI

2017 Sans renseignement de QUERLYBET HERO (BE) (sbs)  
Sans renseignement de BALOU DU ROUET (DE) (old)  
Sans renseignement de BALOU DU ROUET (DE) (old)  
Sans renseignement de BALOU DU ROUET (DE) (old)  
Sans renseignement de BALOU DU ROUET (DE) (old)

**DOUBLE MAGIC WONDERLAND (BE)** (bwp) noir 2003  
ÉLEVÉE EN BELGIQUE - BWP numéro 218311 -

MME CATHERINE VANDEN ABBELE

par CHIN CHIN (DE) (holst)  
et PIKOGGRANNY DU WONDERLAND (bwp) par GRANNUS (han)  
et ELFENREIGEN (old) par PIK BUBE I (DE) (han)

BSO +10 (0,50) - Mise à la reproduction en 2007

**2016 GROOVE DES BROUCKS**, (11 juin), f., bai  
par DARCO (BE) (bwp) - Nord, M. FREDERIC DEROI

2017 Sans renseignement de CASALL (DE) (holst)

**DOUCHKA DU TEMPLE** bai 2013 ÉLEVÉE DANS L'AIN -  
M. GUY MARTIN

par RADIEUX (BE) (bwp) et ALTESSE DE POMMES (BE) (bwp)  
par KIMBALL (BE) (bwp) et PRONTO DE POMMES (bwp)  
par JUS DE POMME (BE) (bwp)

Mise à la reproduction en 2015

**2016 GRANDEUR DU TEMPLE**, (4 juin), f., bai - BSO +21 (0,33)  
par TOULON (BE) (bwp) - Ain, M. GUY MARTIN

2017 Sans renseignement de TOULON (BE) (bwp)

**DOUEE DU MESNIL** bai 2013 ÉLEVÉE DANS LA MANCHE -  
M. JEAN-LUC LEBOURGEOIS

par CALVARO (DE) (holst) et ARNACQUINE DU MESNIL  
par QUARNAC DU MESNIL (sfa) et GIRANDOLE (sfa)  
par BILL DE BAUGY (sfa)

Mise à la reproduction en 2015

**2016 GOUE DU MESNIL**, (1 avril), m., bai  
par HERITAGE FORTUNUS (DE) (han) - Manche,  
M. JEAN-LUC LEBOURGEOIS

**DREAM DE BLONDEL** bai 2013 ÉLEVÉE DANS LA MANCHE -  
M. MICHEL RUEL

par LAUTERBACH (DE) (old) et SURPRISE DE BLONDEL (sfa)  
par KASSIDI (sfa) et OLYMPIC CHAMPEIX (sfa) par VONDEEN (sfa)  
Mise à la reproduction en 2015

**2016 GARETH DE BLONDEL**, (26 mai), m., bai - BSO +23 (0,24)  
par ASCOT DES IFS - Manche, Dr. Vét. ELIANE MARIE RUEL

2017 Sans renseignement de CANDY DE NANTUEL  
Sans renseignement de CANDY DE NANTUEL  
Sans renseignement de CANDY DE NANTUEL

**DREAM ROSE GRAVELOTTE** bai 2013  
ÉLEVÉE DANS LA MOSELLE - Mme FANNY MAYER

par UNTOUCHABLE (NL) (kwpn) et DAME DE REVEL (sfa)  
par THOAS DU THEILLET (sfa) et ORKA DE REVEL (sfa)  
par SANS SOUCI (sfa)

Mise à la reproduction en 2015

**2016 GLOIRE GRAVELOTTE**, (1 mai), f., bai f. - BSO +9 (0,28)  
par CRUSADOR (DE) (holst) - Moselle, Mme FANNY MAYER

2017 Sans renseignement de TZIGANO MASSUERE (sfb)

**DREAMGIRL VAN DE WARANDE (BE)** ( wp) gris 2003 -  
BWP numéro 215606

par PARCO (BE) (bwp) et O LINDE VD MOLENSTUKKEN (bwp)  
par PLATINI M (rhdl) et KANDIEDE (bwp) par FURIOSO (BE) (han)  
Mise à la reproduction en 2015

**2016 GEYSIR DU CRON CHEMIN**, (8 mai), m., rouan  
par TRESOR DE VIRTON (BE) (sfb) - Nord,  
M. CLEMENT PAUMIER, Mme MARIE LOOCK

**DROSERA D'ARIEL** bai 2013 ÉLEVÉE DANS LA MANCHE -  
M. DANIEL FRANCOIS

par DIAMANT DE SEMILLY (sfa) et ERICA D'ARIEL (sfa)  
par LAUDANUM (ps) et ESCHOLIERE (sfa) par NANKIN (sfa)

BSO +15 (0,42) - Mise à la reproduction en 2015

**2016 GENTLEMAN DES ISLOTS**, (17 août), m., bai - BSO +14 (0,20)  
par TORNESCH (NL) (kwpn) - Manche,  
M. JEAN-LUC LEBOUCHER

2017 Sans renseignement de DUMPY DES FLAGUES (sbs)  
Sans renseignement de DUMPY DES FLAGUES (sbs)  
Sans renseignement de DUMPY DES FLAGUES (sbs)

**DUBAI DU CEDRE** alezan 2013 ÉLEVÉE EN ILLE-ET-VILAINE -  
M. SYLVAIN PITOIS et Mme PERRINE CATELINE

par BALOUBET DU ROUET (sfa) et URGADA DE KREISKER (sfa)  
par DIAMANT DE SEMILLY (sfa) et BRISEIS D'HELBY (sfa)  
par LAUDANUM (ps)

Mise à la reproduction en 2015

**2016 GOOD NIGHT DU CEDRE**, (25 août), f., noir  
par VAGABOND DE LA POMME (BE) (sbs) - Ille-et-Vilaine,  
M. SYLVAIN PITOIS, Mme PERRINE CATELINE

2017 Sans renseignement de CASH DU PLESSIS

**DULCINEE DE KERGLENN** gris 2013

ÉLEVÉE DANS LE FINISTÈRE - E.A.R.L. ALAIN RICHARD

par MYLORD CARTHAGO (sfa) et SHANA DE KERGLENN (sfa)  
par DIAMANT DE SEMILLY (sfa) et JUMPY DE KREISKER (sfa)  
par QUITO DE BAUSSY (sfa)

BSO +27 (0,42) - Mise à la reproduction en 2015

**2016 GARYWHITE DE KERGLENN**, (18 mai), f., bai  
par KIGALI (NL) (kwpn) - Finistère, E.A.R.L. ALAIN RICHARD

**DUNDEE VAN DE RIB** gripie 2013 ÉLEVÉE DANS LE CHER -  
Mme CHRYSTEL RIBE

par ROCCOSSIFRED et DUCHESSE VAN HET ELTENHOF (BE) (bwp)  
par UTRILLO VD HEFFINCK (BE) (bwp)  
et NITRALKA VAN HET ELTENHOF (bwp) par DARCO (BE) (bwp)

Mise à la reproduction en 2015

**2016 GABY DE LA BORDERIE**, (14 mai), f., baipie - BSO +12 (0,30)  
par CAESAR VAN DE HELLE (DE) (holst) - Charente-Maritime,  
M. JEAN-CHARLES BERNAST

2017 Sans renseignement de THAIS DE PEGASE (sfa)

**DYNAMITE DE MASCA** alezan 2013 ÉLEVÉE DANS L'ORNE -  
M. UGO KESSLER

par ON IRA (sfa) et JALAMASCA DE BIERCY (sfa)  
par BALISIER DU FAYEL (sfa) et BRIDGET DE LA VIE (sfa)  
par IVEDAY

Mise à la reproduction en 2015

**2016 GO FAST DE MASCA**, (20 mai), m., bai f. - BSO +5 (0,26)  
par QUANTUM (DE) (holst) - Orne, M. UGO KESSLER

**DYNAMO DE HUS** bai 2013 ÉLEVÉE EN LOIRE-ATLANTIQUE -  
S.A.R.L. HARAS DE HUS

par SHOUPPYDAM DES HORTS (sfa) et JUMPY DE KREISKER (sfa)  
par QUITO DE BAUSSY (sfa) et BETTY DE KREISKER (sfa)  
par MUGUET DU MANOIR (sfa)

BSO +13 (0,40) - Mise à la reproduction en 2015

**2016 GATSBY DE HUS**, (2 mai), m., alezan - BSO +20 (0,29)  
par VIVALDI DU SEIGNEUR (BE) (sbs) - Loire-Atlantique,  
S.A.R.L. HARAS DE HUS

2017 Sans renseignement de ELDORADO DE HUS (NL) (kwpn)

**EA DE PETRA** (aa) bai 2003 ÉLEVÉE EN HAUTE-VIENNE -  
Mlle MARTINE CHIAVASSA

par OBERON DU MOULIN et EXCELLENCE (aa) par SAMUEL (aa)  
et ERRYME JAC (aa) par COURLIS (\*aa\*)

ICC 114 (09) BCC +9 (0,40) - Mise à la reproduction en 2006

**2016 GUNPOWDER DU LEOU**, (13 juin), m., bai -  
BSO +4 (0,25) BDR +7 (0,20)  
par ENTEBBE DE HUS (DE) (han) - Loire-Atlantique,  
E.A.R.L. ECURIE PASCAL LEROY

2017 Sans renseignement de ENTEBBE DE HUS (DE) (han)

**EBEL (NL)** (kwpn) gris 2009 - KWPN numéro 905991 - STAL HIGH TOP  
par CELANO (NL) (kwpn) et WAN CHIN (kwpn)  
par CHIN CHIN (DE) (holst) et LANCIA (oes) par LANCER II (holst)  
BSO +9 (0,46) - Mise à la reproduction en 2015



**2016 GANESH EDB**, (15 avril), m., gris - BSO +14 (0,31)  
par TOBAGO CHEVRIER - Haute-Vienne, M. LEONARD DURIS  
2017 Sans renseignement de CANDY DE NANTUEL

### ECLIPSE GESMERAY

(sfa) alezan 1992  
ÉLEVÉE EN ILLE-ET-VILAINE - M. CLAUDE POLLET et Mme NICOLE POLLET  
par QUITO DE BAUSSY (sfa) et LA RIRETTE (sfa)  
par FAIR PLAY III (sfa) et VALSEUSE (sfa) par DEBUCHE  
**ISO 137 (01) BSO +1 (0,66)** - Mise à la reproduction en 1995

1996 IDALGO GESMERAY (sfa), h. -  
ISO 121 (01) JSO 5 BSO +2 (0,58)  
par ALLIGATOR FONTAINE (sfa)

**2016 GALA DU TER**, (8 mai), f., bai - BSO +4 (0,37)  
par CANTURANO (DE) (holst) - Morbihan, M. CLAUDE BICHET

### ECLIPSE VAN SCHUTTERSOF (BE)

(bs) bai 2010 -  
SBS numéro 49304 - M. WILLY VAN IMPE  
par CLINTON (DE) (holst) et NISTRIA VH SCHUTTRTSHOF (oes)  
par CENTO (DE) (holst) et FINES VAN KAMEREN (sbs)  
par TENOR MANCIAIS (sfa)

**BSO +12 (0,50)** - Mise à la reproduction en 2015

**2016 GOOD STAR RAMPIGNON**, (16 mars), m., bai - BSO +19 (0,37)  
par QUICK STAR (sfa) - Ain,  
E.A.R.L. ECURIES DU RAMPIGNON

2017 Sans renseignement de DIAMANT DE SEMILLY (sfa)

### EDELWEIS CHAMPEIX

(sfa) bai 1992 ÉLEVÉE DANS LA CREUSE -  
Mme HELENE HERRMANN  
par SIOUX DE BAUGY (sfa) et MINI FOLLE (sfa) par GARITCHOU (aa)  
et FLICKA MA MIE (sfa) par MERSEBOURG (sfa)

**BSO +2 (0,61)** - Mise à la reproduction en 1995

1998 KALMIE CHAMPEIX (sfa), f. - ISO 125 (03) JSO 5  
par BRETT SAINT CLAIR (sfa)

1999 LUNARIA CHAMPEIX (sfa), f. -  
ISO 129 (06) JSO 5 BSO +6 (0,60) par BONHOMME II (sfa)

2002 OSCAR CHAMPEIX (sfa), h. - ISO 142 (11) JSO 6 BSO +17 (0,60)  
par QUICK STAR (sfa)

2003 POLKA CHAMPEIX (sfa), f. - ISO 128 (11) BSO +4 (0,59)  
par SEMOUR DE SAVINIA (sfa)

2004 QUATUOR CHAMPEIX (sfa), h. -  
ISO 141 (14) JSO 6 BSO +15 (0,60)  
par DOLLAR DELA PIERRE (sfa)

2010 ATALANTE CHAMPEIX, f. - ISO 129 (16) JSO 4 BSO +17 (0,57)  
par QUICK STAR (sfa)

**2016 GRAZIELLA CHAMPEIX**, (5 juillet), f., bai - BSO +2 (0,36)  
par QUINTUS D'09 (BE) (bwp) - Creuse,  
E.A.R.L. HARAS DE CHAMPEIX

2017 Sans renseignement de SANDRO BOY (DE) (old)

### EDRIS DU THEILLET

(sfa) bai 1992 ÉLEVÉE DANS L'ORNE -  
E.A.R.L. SABRAS

par ABDULLAH (CA) (trak) et PSYCHEE IV (sfa) par JALISCO B (sfa)  
et ILLIADE (sfa) par PHOENIX (sfa)

**BSO +3 (0,61)** - Mise à la reproduction en 1995

1999 LANA DU THEILLET (sfa), f. - ISO 122 (04) par RUYBLAS (sfa)

2001 NICOS DU THEILLET (sfa), h. - ISO 144 (09) BSO +6 (0,58)  
par RUYBLAS (sfa)

2002 OLISCO DU THEILLET (sfa), h. - ISO 134 (14) BSO +4 (0,60)  
par RUYBLAS (sfa)

2005 REINE DU THELLEY (sfa), f. - ISO 123 (11) JSO 5  
par RUYBLAS (sfa)

**2016 GRINGO DU THEILLET**, (22 avril), m., bai - BSO +13 (0,30)  
par UP TO YOU (sfa) - Sarthe, E.A.R.L. SABRAS

2017 Sans renseignement de COLORADO NANTUEL

### EEF T (BE)

(bwp) alezan 2004 ÉLEVÉE EN BELGIQUE - BWP numéro 227767 -  
M. DANNY TOPS

par FERIDOON (sfa) et QUODEST T (bwp)  
par MAJOR DE LA COUR (sfa) et QUINTA (bwp) par ECONOOM (se)  
Mise à la reproduction en 2013 - Morte en 2016

**2016 GAELIC ROCHES BLEUES**, (20 mai), m., baicere  
par WELCOME SYMPATICO (DE) (han) - Hérault,  
Mme MELANIE ALBERTOS

### EGNEMA VAN DE KRUISSHOEVE (BE)

(wp) al bru 2004 -  
BWP numéro 227352 - M. ERIC POLFLIET

par VIGO D'ARSOUILLES (BE) (bwp) et QUITANA (bwp)  
par FOREVER (bwp) et ILONA (bwp) par LYS DE DARMEN (sfa)

**ISO 143 (14) BSO +17 (0,55)** - Mise à la reproduction en 2015

**2016 GENTLEMAN DE MARAH**, (23 août), m., alezan  
par L'AMOUR DU BOIS (sfa) - Gard, S.A.R.L. DDC JUMPING

### EL MOSQUITA

(\*ac\*) bai bf 1997 ÉLEVÉE DANS LE MORBIHAN -  
Mme GERMAINE BRAULT

par MOSHI (DE) (ps) et BERSAC GIRL (\*aa\*)  
par MITTAINVILLIERS (ps) et MISS DES COTES (\*aa\*)  
par FAYRILAND II (\*aa\*)

Mise à la reproduction en 2012

**2016 GREAT LIGHT MAQUIVA**, (4 mars), m., noipan  
par ULHAN DU TEMPLE - Moselle, Mme MARION ROBIN

### ELFEE DES GARINS

(sfa) bai 1992 ÉLEVÉE DANS LA MANCHE -  
Mme VALERIE TOULZAC et Mme FRANCA ICKOWICZ  
par LAUDANUM (ps) et TROPHEE DU MARAIS (sfa)  
par KESSEL II (sfa) et JOIE DU MARAIS (sfa)  
par EMIR DU MESNIL (sfa)

**ISO 121 (98)** - Mise à la reproduction en 2002

2004 QUENOTTE DES GARINS (sfa), f. -

ISO 126 (10) JSO 6 BSO +11 (0,60) par CALVARO (DE) (holst)

2013 DECLIC DE CLEZAC, m. - BSO +10 (0,40) BCC +7 (0,21)  
par LUCCIANNO (sfa) - Etalon

**2015 FAHRENHEIT DE CLEZAC**, (22 juin), m., bai -  
BSO +10 (0,40) BCC +7 (0,21) par LUCCIANNO (sfa) - Marne,  
Mme CHLOE MIZAC

### ELICIR DE CRECY

(kwpn) isabel 2009 ÉLEVÉE DANS LE CHER -  
Mme CHRISTEL LEPITRE

par IKAR (CZ) (oes) et SYMPHONIE (NL) (kwpn) par IVO (kwpn)  
et PINTO RIBANNA (oes) par WELCOME IPPE (oes)

Mise à la reproduction en 2015

**2016 GOLDENEYE DE LEA**, (24 juillet), m., isabel - BSO +4 (0,31)  
par L'AMOUR DU BOIS (sfa) - Gironde, M. JEAN MICHAUD

### ELITA (CZ)

(oes) palom 1998 ÉLEVÉE EN REPUBLIQUE TCHEQUE -  
ASCKC numéro 224198898 - SCH KONI MENIK KUBISTA

par ERUDIT (SU) (oes) et TARAVA (oes) par TAARLO (oes)  
et KRASAVA 44 (oes) par QUONIAM II 125 (oes)

Mise à la reproduction en 2010

2011 BEREZINA GARETTE, f. - ISO 132 (16) JSO 4 BSO +13 (0,47)  
par MANILLON ROUGE (sfb)

**2016 GOZZI GARETTE**, (20 mars), m., palom - BSO +3 (0,32)  
par CABDULA DU TILLARD (sfa) - Manche,  
M. PIERRE COULLLOUD

2017 Sans renseignement de CAPTAIN SEMILLY

### ELITE D'ADRIERS

(sfa) bai 1992 ÉLEVÉE DANS LA VIENNE -  
M. AUGUSTE BRUGIER

par TIC TAC D'ELLE (sfa) et AURELIA D'ADRIERS (sfa)  
par JABAD (sfa) et IMPALA A (sfa) par AMARPOUR (ps)

**ISO 137 (00) JSO 6 BSO +2 (0,64)** - Mise à la reproduction en 2008

**2016 GRENADE DE PELICE**, (13 avril), f., bai - BSO +4 (0,40)  
par POOR BOY (DE) (rhdl) - Sarthe, M. GUILLAUME BIENAIME

### ELITE DE MOENS

(sfa) alezan 1992 ÉLEVÉE DANS LA MANCHE -  
M. MARC BAYET

par SCHERIF D'ELLE (sfa) et OCEANIDES II (sfa) par URIEL (sfa)  
et GLANEUSE (sfa) par NIGHTSHADE (ps)

Mise à la reproduction en 1995

1998 KLOWN DE MOENS (sfa), h. - ISO 120 (04)  
par CAMEE D'OR (sfa)

2000 MOUNA DE MOENS (sfb), f. - ISO 135 (13) JSO 6 BSO +8 (0,58)  
par CHAPMAN ROUGE (DE) (holst)

2003 PHARAON DE ST GEORGES (sfa), h. -  
ISO 132 (14) BSO +9 (0,61) BCC +3 (0,25)  
par PAPILLON ROUGE (sfa)

2005 RIVAL DE ST GEORGES (sfb), m. -  
ISO 133 (14) BSO +8 (0,60) BCC +9 (0,25) BDR +1 (0,26)  
par QUITE EASY (DE) (holst)

2006 SULTANE DE ST GEORGES (sfb), f. -  
ISO 143 (15) BSO +8 (0,60) BCC +9 (0,25) BDR +1 (0,26)  
par QUITE EASY (DE) (holst)

**2016 GRACE DE ST GEORGES**, (1 juin), f., bai - BSO +3 (0,24)  
par ACANTUS GK (DE) (bywbl) - Isère, M. PAUL LAVY

2017 Sans renseignement de ACANTUS GK (DE) (bywbl)

### ELODEE D'ALTENBACH

(sfa) bai 1992  
ÉLEVÉE DANS LE HAUT-RHIN - M. ALPHONSE WANNER et  
Mme SIMONE WANNER

par DOUBLE ESPOIR (sfa) et JIGAS (sfa) par BENZAU (sfa)  
et DEESSE DE PICARD (sfa) par HERBIER (ps)

**ISO 119 (97)** - Mise à la reproduction en 1998

1999 LUTIN DE BRESSAC (sfa), h. - ISO 139 (11) BSO +7 (0,61)  
par CACAO COURCELLE (sfa)

2001 NALA DE BRESSAC (sfa), f. -  
ISO 133 (10) BSO +9 (0,61) BCC +4 (0,23)  
par VAS Y DONC LONGANE (sfa)

2004 QUEEN DE BRESSAC (sfa), f. -  
ISO 121 (14) BSO +8 (0,61) BCC +3 (0,25) BDR +1 (0,45)  
par ELAN DE LA COUR (sfa)

**2016 GEM DESEIGNEURIE**, (9 juin), m., al bru -  
BSO +10 (0,41) BCC +11 (0,25) BDR +4 (0,30)  
par KANNAN (NL) (kwpn) - Sarthe,  
Mme CHANTAL PALANDRI

**ELODIE DE JAULNAY** (ps) bai f. 1992 ÉLEVÉE DANS L'ALLIER -

M. JEAN-MARIE PAYS

par TIN SOLDIER (ps) et AMARNA (ps) par AMADOU (ps)  
et PICTURE (ps) par ANTLER (ps)**ISO** 131 (03) - Mise à la reproduction en 2007 - Morte en 2016**2014 ELECTRA DES CELTILLES**, (10 juin), f., bai  
par EN AVANT DU ROUET (sfa) - Puy-de-Dôme,  
Mme SARAH MARTEAU**ELSA DE BEUVRY** (sfa) bai 1992 ÉLEVÉE DANS LE NORD -

M. FRANCIS DEROUILLERS

par OBLIGEANT (sfa) et DJALIAHO (ps) par TARBES (ps)  
et SEPTIMANIE (ps) par HAUTAIN (ps)

Mise à la reproduction en 1995

**2016 GOLIATH DE BEUVRY**, (12 juin), m., alezan  
par QUIR ROYAL LINIERE (sfa) - Nord,  
M. PASCAL DEROUILLERS

2017 Sans renseignement de QUIR ROYAL LINIERE (sfa)

**ELUSA VANDRIN** (sfa) alezan 1992 ÉLEVÉE DANS L'ORNE -

Mme LILIANE ROUSSELIN SPADINI

par LAUDANUM (ps) et RANDFONTEIN FOLLE (sfa) par URIEL (sfa)  
et ELSA DE BAUSSY (sfa) par VERBOIS (ps)**ISO** 124 (99) **BSO** +2 (0,65) - Mise à la reproduction en 19951996 ITHAQUE VANDRIN (sfa), h. - **ISO** 121 (05) **BSO** +4 (0,61)  
par GALOUBET A (sfa)

2007 THEOREME DU DESIR (sfa), h. -

**ISO** 136 (13) **JSO** 6 **BSO** +17 (0,60) par CALVARO (DE) (holst)**2012 CALVA DU DESIR**, (1 juillet), h., al crl - **BSO** +13 (0,41)par CALVARO (DE) (holst) - Ille-et-Vilaine,  
M. JEAN-PIERRE BOIVIN**ELYSEE CHERIE** (sfa) alezan 1992 ÉLEVÉE EN L'EURE-ET-LOIR -

M. SERGE LADRIERE

par QUOLIBET DU MANOIR (sfa) et ALINE CHRIE (sfa)

par PASTIS DU MESNIL (sfa) et LINE CHERIE (sfa)

par DEMON DU CAMP (sfa)

**ISO** 146 (02) - Mise à la reproduction en 20052009 VERONE DE BORY, f. - **ISO** 134 (16) **BSO** +13 (0,59)  
par LAMM DE FETAN (sfa)**2016 GUINCHO DE BORY**, (7 mai), m., rouan - **BSO** +11 (0,39)par UNTOUCHABLE M (NL) (kwpn) - Yvelines,  
M. PATRICK POSTILLON**EMILIE DU GD BOIS** (sfa) alezan 1992

ÉLEVÉE DANS LE PAS-DE-CALAIS - G.A.E.C. DU GRAND BOIS

par GRAND D'ESCLA (sfa) et QUERIDA D'AUTERIVE

par SAMUEL (aa) et FILLE DU FEU (sfa) par FLOR II (aa)

Mise à la reproduction en 1997

2000 MERVEILLE DU ROCH (sfa), f. - **ISO** 129 (06) **JSO** 6  
par ARISTOCRATE JAC (sfa)2003 PRINCE DU ROCH (sfa), h. - **ISO** 140 (10) **JSO** 6 **BSO** +8 (0,59)  
par BOLERO DE BRECEY (sfa)2008 URVOSO DU ROCH (sfa), h. - **ISO** 135 (16) **BSO** +15 (0,56)  
par NERVOSO (sfa)2009 VULCAIN DU ROCH, h. - **ISO** 138 (15) **JSO** 6 **BSO** +16 (0,57)  
par NERVOSO (sfa)**2016 GENIE DU ROCH**, (19 mai), m., noipan - **BSO** +11 (0,37)

par NERVOSO (sfa) - Pas-de-Calais, M. ANTOINE BOLLART

2017 Sans renseignement de CATCHAR MAIL

**ENERGICK JUVENIA** (sfa) alezan 1992

ÉLEVÉE DANS LES BOUCHES-DU-RHONE - M. JEAN MATHIEU LAVAL

par QUIDAM DE REVEL (sfa) et JUVENIA par CAMPOAMOR I (aa)

et ESCADRILLE (sfa) par VENTOUX (aa)

**ISO** 102 (00) - Mise à la reproduction en 1995**2016 GAILURON DU PLAN**, (10 mai), m., bai

par CONTENDRO (DE) (holst) - Morbihan,

Mme MARIELLE VAN DE VELDE

**ENERGY DE LA TAILLE (CH)** (ch) bai 1994 ÉLEVÉE EN SUISSE -

ZVCH numéro 126039 - M. JEAN-LUC SOGUEL

par CONTRAST (se) et MANON DE LA TAILLE (ch)

par INDIGENE DE CORDAY (sfa) et SIBELLE (ch)

par QUE D'ESPOIR (sfa)

Mise à la reproduction en 2015

**2016 GEORGIA GIN**, (18 mai), f., bai f.

par CALYPSO D'HERBIERS (sfa) - Tarn-et-Garonne,

Mme SOPHIE GRALL

**EOLYSKA** (sfa) bai 1992 ÉLEVÉE DANS LA MOSELLE -

M. ANDRE KNOP-LORANG

par JALISCO B (sfa) et THEO (sfa) par URIEL (sfa)

et BALLERINE III (ac) par RANTZAU (ps)

**ISO** 127 (04) **ESO BSO** +1 (0,65) - Mise à la reproduction en 19952006 SPECIALE STAR (sfa), f. - **ISO** 133 (15) **BSO** +17 (0,60)

par CALVARO (DE) (holst)

**2016 GENETTE MARGOT**, (6 août), f., bai -  
**BSO** +10 (0,39) **BDR** +5 (0,24) par CONTENDRO (DE) (holst) -  
Loire, M. JEROME JOLY

2017 Sans renseignement de BALOU DU ROUET (DE) (old)

**EPOUSE DU TAILLAN** (sfa) bai 1992 ÉLEVÉE EN GIRONDE -

M. HENRI-FRANCOIS CRUSE

par QYOU DE LONGVAUT (sfa) et OISELLE DU TAILLAN (sfa)

par EBRAHIM GRIMEU (sfa) et CRINIERE AU VENT (sfa)

par NITHARD (\*aa\*)

**ICC** 112 (98) - Mise à la reproduction en 19962000 MASAI DES BLEUETS (sfa), f. - **ISO** 109 (11) **ICC** 120 (05) **JCC** 5  
par FIDELIO DU DONJON2005 RICCIO DES BLEUETS (sfa), h. - **ISO** 129 (15) **BSO** +10 (0,61)  
par CALVARO (DE) (holst)

2007 TOO MUCH DES BLEUETS (sfb), h. -

**ISO** 128 (13) **JSO** 6 **BSO** +5 (0,58) **BDR** +5 (0,20)

par CARTIER VD HEFFINCK (BE) (bwp)

2009 VIV LA MARIEE, f. - **ICC** 139 (15) **BCC** +7 (0,31)

par SABREHILL (US) (ps)

2012 CHER EPOUX, m. - **ICC** 114 (16) **BCC** +4 (0,26)

par NETWORK (DE) (ps) - Etalon

**2016 GENDRE IDEAL**, (17 avril), m., bai par SECRET SINGER (ps) -  
Nièvre, Mme SYLVIE BOUCHANVILLE**ERICA D'ARIEL** (sfa) alezan 1992 ÉLEVÉE DANS LA MANCHE -

Mme ARIANE FRANCOIS

par LAUDANUM (ps) et ESCHOLIERE (sfa) par NANKIN (sfa)

et QUESADA (sfa) par BABOUINO (ps)

**ISO** 109 (96) **BSO** +2 (0,70) - Mise à la reproduction en 19972000 MUSCARIS D'ARIEL (sfa), m. - **ISO** 163 (11) **BSO** +17 (0,80)  
par DIAMANT DE SEMILLY (sfa) - Etalon2003 PRUNELLA D'ARIEL (sfa), f. -  
**ISO** 171 (12) **JSO** 6 **BSO** +25 (0,62) **BCC** +10 (0,26)

par DIAMANT DE SEMILLY (sfa)

2007 TORILIS D'ARIEL (sfa), m. - **ISO** 139 (13) **JSO** 6 **BSO** +8 (0,60)  
par J'AI L'ESPOIR D'ELLE (sfa)

2008 ULEX D'ARIEL (sfa), m. -

**ISO** 122 (16) **BSO** +15 (0,61) **BCC** +10 (0,26)

par DIAMANT DE SEMILLY (sfa)

2009 VICIA D'ARIEL, f. - **ISO** 131 (15) **JSO** 6 **BSO** +15 (0,60)

par TOULON (BE) (bwp)

**2016 GALIUM D'ARIEL**, (7 mai), m., bai

par DIAMANT DE SEMILLY (sfa) - Manche,

M. DANIEL FRANCOIS

2017 Sans renseignement de DIAMANT DE SEMILLY (sfa)

**EROS DE L'ANGER** (sfa) alezan 1992 ÉLEVÉE DANS LES VOSGES -

Dr. PATRICE VOIRIN

par LIVAROT (sfa) et NINIE DE LA GRANGE (sfa) par HAMSTER (aa)  
et FIDELE (sfa) par NEZ DE CUIR (\*aa\*)

Mise à la reproduction en 1997

2001 NEROS DU FAUBOURG (sfa), m. - **ISO** 102 (16) **ICC** 150 (11)  
par SOCRATE DE CHIVRE (sfa)2003 PEROS DU FAUBOURG (sfa), h. - **ISO** 121 (12) par VERDI (sfa)**2012 CEROSE DU FAUBOURG**, (27 juin), f., bai - **BSO** +4 (0,32)par TRESOR DE VIRTON (BE) (sfb) - Meuse,  
Mme PATRICIA RAPPE**2016 GYSMO DU FAUBOURG**, (15 juin), m., alezan - **BCC** +5 (0,27)  
par AIRBORNE MONTECILLO (US) (fsf) - Meuse,  
Mme PATRICIA RAPPE

2017 Sans renseignement de AIRBORNE MONTECILLO (US) (fsf)

**ERYNE DU PARADIS Z (BE)** (z) bai 2009 ÉLEVÉE EN BELGIQUE -

SEZ numéro 55821909 - M. STEPHAN MARTY

par ERCO VAN'T ROOSAKKER (BE) (bwp)

et EXCELLENTIA DE MUZE (BE) (bwp) par FOR PLEASURE (DE) (han)

et NARCOTIQUE DE MUZE II (BE) (sbs) par DARCO (BE) (bwp)

**ISO** 103 (14) **BSO** +16 (0,49) - Mise à la reproduction en 2012

2013 DAHO DU PARADIS (pfs), m. par ULK D'ETE (pfs) - Etalon

**2016 GANDHI DU PARADIS**, (25 juillet), m., al bru - **BSO** +20 (0,37)  
par MYLORD CARTHAGO (sfa) - Nord, HARAS DU PARADIS**ESCALIBUR (DE)** (old) noipan 1998 ÉLEVÉE EN ALLEMAGNE -

VZOP numéro 338810798 - M. JOSEF BRUNS

par ESPRI (DE) (han) et TAIGRA (han) par GRANNUS (han)

et TAIGA (han) par TRAUGOTT (han)

**BSO** +4 (0,51) - Mise à la reproduction en 20012004 QUADENCE PEGUIGNON, f. - **ISO** 136 (10) **JSO** 6 **BSO** +7 (0,59)  
par GROSSO Z (DE) (han)2005 ROB ROY PEGUIGNON (sfb), h. -  
**ISO** 143 (12) **JSO** 5 **BSO** +13 (0,59) **BDR** +1 (0,23)

par ALLEGRETO (sfa)

2006 SPARTE PEGUIGNON (sfb), f. -  
**ISO** 124 (16) **BSO** +7 (0,60) **ICC** 112 (14) **BCC** +2 (0,34) **BDR** +6  
(0,28) par QREDO DE PAULSTRA (sfa)

- 2016 GIN TONIC DU LOBIT**, (16 mai), m., bai - BSO +7 (0,36)  
par EPSOM GESMERAY (sfa) - Haute-Garonne,  
E.A.R.L. ECURIE DE LOBIT
- 2017 Sans renseignement de SANDRO BOY (DE) (old)

**ESMEE (NL)** (nrps) bai 2009 ÉLEVÉE AUX PAYS-BAS -  
NRFS numéro 90048309 - M. J.H.H. CHRISTIAENS

par CHOCO PRINCE (oes) et MADONNA (oes) par GARANCO (kwpn)  
et ELLEN (oes) par LINARDS (aa)

Mise à la reproduction en 2015

- 2016 GLAM M'OUR**, (20 mai), f., bai - BSO +8 (0,24)  
par QUANTUM (DE) (holst) - Aisne,  
Mme LAURA LOCATELLI COQUET

**ESPERANCE D'ELLE** (sfa) alezan 1992 ÉLEVÉE DANS LA MANCHE -  
M. ALEXIS PIGNOLET

par DOUBLE ESPOIR (sfa) et PAVLOVA DES MALAIS (sfa)  
par JALISCO B (sfa) et GUEULE D'AMOUR (sfa) par URIEL (sfa)

**BSO** +10 (0,64) - Mise à la reproduction en 1996

- 1997 JAOUAD DE CARTIGNY (sfa), h. - ISO 123 (06) BSO +6 (0,59)  
par CAPRICE D'ELLE II (sfa)
- 2003 POESIE DE CARTIGNY (sfa), f. -  
ISO 132 (09) JSO 6 BSO +11 (0,62)  
par J'AI L'ESPOIR D'ELLE (sfa)
- 2007 TIARA DE CARTIGNY (sfa), f. - ISO 124 (14) BSO +15 (0,59)  
par LOOPING D'ELLE (sfa)
- 2008 URANO DE CARTIGNY (sfa), m. -  
ISO 150 (14) JSO 6 BSO +26 (0,60) BCC +12 (0,27)  
par DIAMANT DE SEMILLY (sfa) - Etalon
- 2016 GLAMOUR D'ELLE**, (5 avril), f., bai - BSO +14 (0,30)  
par VALEUR D'ELLE - Manche, S.C.E.A. HARAS D'ELLE

**ESTELLE DU TERROIR** (sfa) bai 1992 ÉLEVÉE DANS L'ORNE -  
M. FRANCOIS ROEMER

par GALOUBET A (sfa) et KATIA DE RHODES (sfa)  
par PANCHO II (\*aa\*) et CATTY DU MANOIR (sfa) par IBRAHIM

**ISO** 127 (98) **JSO** 6 - Mise à la reproduction en 1999

- 2002 OGUSTIN DU TERROIR (sfb), h. -  
ISO 109 (16) BSO +11 (0,55) ICC 153 (14) BCC +30 (0,40) IDR  
110 (16) BDR +6 (0,51) par KANNAN (NL) (kwpn)
- 2004 QLOE DU TERROIR (sfa), f. -  
ISO 120 (12) BSO +10 (0,60) ECC +14 (0,23) BDR +1 (0,27)  
par FOR PLEASURE (DE) (han)
- 2016 GEORGES DU TERROIR**, (15 mai), m., bai - BSO +10 (0,39)  
par IOLISCO DE QUINHON (sfa) - Orne,  
M. FRANCOIS ROEMER
- 2017 Sans renseignement de IOLISCO DE QUINHON (sfa)

**ESTHER NIGHT** (sfa) bai 1992 ÉLEVÉE DANS LE CALVADOS -  
Mme PAULETTE BELLIN

par TARZAN MOUSSURE (sfa) et NIGHT AND MAY (sfa)  
par BENROY (GB) (ps) et URSULE (sfa) par MEXICO (sfa)

**ISO** 111 (98) - Mise à la reproduction en 2002

- 2006 STAR NIGHT DE LUSSE (sfa), f. - ISO 124 (16) BSO +13 (0,59)  
par LUCCIANNO (sfa)
- 2010 ASTERE DE LUSSE**, (30 avril), f., bai - BSO +2 (0,51)  
par FIDELIO DU THOT (sfa) - Vosges, M. GUY MORTIN

**ESTRELLA DEL DIA** (sfa) bai 1992 ÉLEVÉE EN ILLE-ET-VILAINE -  
Mme EMILIEENNE CHASSAING

par GALOUBET A (sfa) et QUILANE D'OR (sfa) par IMAM D'OR (sfa)  
et H D'OR (sfa) par NANKIN (sfa)

**ISO** 131 (00) **BSO** +13 (0,74) - Mise à la reproduction en 1996

- 1997 JOUSTA (sfa), f. - ISO 133 (03) JSO 6 BSO +15 (0,66)  
par DOLLAR DU MURIER (sfa)
- 2001 NERVOSO (sfa), m. - ISO 170 (10) JSO 6 BSO +25 (0,90)  
par LE TOT DE SEMILLY (sfa) - Etalon
- 2007 TABASCO MASSUERE (sfb), m. - ISO 130 (14) BSO +14 (0,60)  
par LORD Z (DE) (holst)
- 2008 UCELLO MASSUERE (sfb), m. -  
ISO 138 (14) JSO 5 BSO +17 (0,61) BCC +4 (0,20)  
par CASSINI II (DE) (holst) - Etalon
- 2009 VALENTINO MASSUERE, m. -  
ISO 131 (14) JSO 5 BSO +14 (0,59) par CANTURO (DE) (holst) -  
Etalon
- 2010 AZZURO MASSUERE (oc), h. - ISO 121 (16) BSO +11 (0,53)  
par ACODETTO (DE) (holst)
- 2016 GINO MASSUERE**, (13 juin), m., bai par LIFESTYLE (DE) (old) -  
Ille-et-Vilaine, M. BRUNO CHASSAING
- GUCCI MASSUERE**, (11 juin), f., bai f.  
par LIFESTYLE (DE) (old) - Ille-et-Vilaine,  
M. BRUNO CHASSAING
- 2017 Sans renseignement de TZIGANO MASSUERE (sfb)

**ESTRELLA DU ROZ** (sfa) alezan 1992 ÉLEVÉE DANS LE FINISTÈRE -  
Mme STEPHANIE VASSELET

par URANUS DE LABIO (\*aa\*) et ULIKA STAR (tf) par DESPOTE II (tf)  
et ICKMANA (tf) par REVE D'AMOUR II (tf)

Mise à la reproduction en 2004

- 2016 GAMIN JUPILOU**, (6 avril), m., bai f.  
par L'ARC DE TRIOMPHE (DE) (old) - Finistère,  
M. STEPHANE VASSELET

**ESTRELLA SUNDAY (DE)** (westf) alezan 2013 -  
WESTF numéro 411276213 - M. FRANZ VOLKERMANN

par SUNDAY (westf) et ESTRELLA (westf)  
par EXPANSION (DE) (westf) et FLORETTE (westf)  
par FLORESTAN (DE) (fsf)

Mise à la reproduction en 2015

- 2016 GENTLEMAN DE L'ODE**, (22 avril), m., al bru  
par TIP TOP DE LA RONELLE (sfa) - Pas-de-Calais,  
Mme ELODIE ALAJ

**ETOILE DE LA ROQUE** (sfa) bai 1992

ÉLEVÉE DANS LE CALVADOS - M. ROBERT MONGIN

par NARCOS II (sfa) et JEFTY (ps) par JEFFERSON (GB) (ps)  
et TASALA (GB) (ps) par SALLYMOUNT (IE) (ps)

Mise à la reproduction en 2008

- 2002 CAMELIA D (BE) (bwp), f. - ISO 126 (13) BSO +9 (0,57)  
par FLAMENCO DESEMILLY (sfa)
- 2005 FALCON (BE) (bwp), h. - ISO 127 (13) BSO +7 (0,54)  
par CONAN Z (holst)
- 2007 HO TRESOR D AND A (BE) (bwp), h. -  
ISO 126 (14) BSO +8 (0,57) par FLAMENCO DESEMILLY (sfa)
- 2010 AZUR DE BETHUNE, h. - ISO 124 (15) JSO 4 BSO +14 (0,55)  
par ROCK'N ROLL SEMILLY (sfa)
- 2016 GOTHAM DE BETHUNE**, (18 mai), m., alezan - BSO +11 (0,27)  
par UP TO YOU (sfa) - Calvados, M. DANIEL DORMAELS
- 2017 Sans renseignement de ANDIAMO SEMILLY

**ETOILE DES BOULAIS** (sfa) bai 1992 ÉLEVÉE DANS LA MANCHE -  
M. CHARLES COUETIL et Mme LILIANE COUETIL

par LE PLANTERO (sfa) et DAME DES BOULAIS (sfa)  
par SUNNY BOY DU MESNIL (sfa) et ORIENTALE (sfa) par IBRAHIM

**ISO** 114 (98) - Mise à la reproduction en 2001

- 2003 PACHA DE LUSSE (sfa), h. - ISO 126 (07) JSO 4  
par DUC DU HUTREL (sfa)
- 2011 BRUME DE LUSSE**, (2 avril), f., gr fer  
par FUSAIN DU DEFY (aa) - Vosges, M. GUY MORTIN
- 2017 Sans renseignement de CERGIEL (PL) (se)

**ETOUPE II** (sfa) al rub 1992 ÉLEVÉE DANS LA MANCHE -  
Mme JEANNE MOUCHEL

par QUIDAM DE REVEL (sfa) et IRRESISTIBLE (sfa) par TANAEL (sfa)  
et LIBELLULE L par FOUUDROYANT II (ps)

**ISO** 161 (00) **JSO** 6 **BSO** +16 (0,68) - Mise à la reproduction en 1999

2008 ULYSSE DU HEQUET (sfa), m. - ISO 122 (15) BSO +19 (0,59)  
par BALOUBET DU ROUET (sfa)

2010 ANGELINA GIBAY, f. -  
ISO 141 (16) BSO +27 (0,57) BCC +7 (0,25)  
par DIAMANT DE SEMILLY (sfa)

- 2016 GOLDEN BOY SEMILLY**, (14 avril), m., alezan - BSO +14 (0,26)  
par TORNESCH (NL) (kwpn) - Manche,  
M. RICHARD LEVALLOIS

2017 Sans renseignement de DIAMANT DE SEMILLY (sfa)

**ETTAURIE** (sfa) bai 1992 ÉLEVÉE EN MAYENNE -  
Mme RENEE BEAUPLÉ et Mme PAULETTE POUZERAT

par GHOST BUSTER'S (ps) et NILRANTZAUPIE (sfa)  
par BILL DE VARFEUIL (sfa) et BIRANTZAUPIE par TOUKARAM (ps)  
**ICC** 120 (00) - Mise à la reproduction en 1996

- 2003 PEANUTS KEHOEY (sfa), f. - ISO 124 (09)  
par ALLIGATOR FONTAINE (sfa)
- 2005 RUSTINE DE LA VAYSSE (aacr), f. - ISO 133 (14) BSO +1 (0,61)  
par QUERCUS DU MAURY (aa)
- 2007 THOR DU BATUT (sfa), m. - BDR +2 (0,27)  
par QREDO DE PAULSTRA (sfa) - Etalon
- 2008 URLUBALOU DU BATUT (sfa), m. - ISO 141 (16) BSO +10 (0,59)  
par BALOUBET DU ROUET (sfa)
- 2016 GALLIGATOR DU BATUT**, (25 avril), m., bai  
par ALLIGATOR FONTAINE (sfa) - Aveyron,  
E.A.R.L. DU BATUT

**EVERYDAY VD LINDEHOEVE (GB)** (aes) bai cl 2004

ÉLEVÉE EN GRANDE-BRETAGNE - AES numéro 4012299 -  
MME MIREILLE VERMEULEN

par WHISPERER (aes) et ELEGIE II (sfa) par CHAMP LIBRE (ps)  
et VERITAS II (sfa) par BRILLOSO (sfa)

Mise à la reproduction en 2015

- 2016 GOOD LUCK DE L'ESTANG**, (1 mai), m., bai - BSO +1 (0,33)  
par QUITE CAPITOL (DE) (holst) - Vienne,  
Mme ALICE WACHEUX
- 2017 Sans renseignement de ANDIAMO SEMILLY



**EVIDENCE DU PARADIS Z**

(z) bai 2012 ÉLEVÉE DANS LE NORD - HARAS DU PARADIS

par ELVIS TER PUTTE (BE) (bwp) et UTOPIA DU PARADIS (sfa)  
par NABAB DE REVE (BE) (sbs) et FRAGRANCE DE CHALUS (sfa)  
par JALISCO B (sfa)**ISO** 108 (16) **BSO** +17 (0,41) - Mise à la reproduction en 2015**2016 GARANCE DU PARADIS**, (10 juin), f., bai - BSO +16 (0,31)  
par THUNDER VAN DE ZUUTHOEVE (BE) (bwp) - Nord,  
HARAS DU PARADIS**EVIE (BE)**

(bwp) gris 2004 ÉLEVÉE EN BELGIQUE - BWP numéro 232771 -

M. HUBERT VANAKEN  
par LAMBADA VAN BERKENBROECK (old) et ORLEAN (bwp)  
par JUS DE POMME (BE) (bwp) et KLEOPATRA (bwp)  
par GOLD SKY (han)**ISO** 113 (14) - Mise à la reproduction en 2006**2016 GEAPPELOUP DU REVE**, (1 juin), m., alezan  
par MARLOU DES ETISSES (sfa) - Nord,  
Mme CLOTILDE DUMONT**EXCEPTION (DE)**

(han) gris 2002 ÉLEVÉE EN ALLEMAGNE -

VHW numéro 316920402 - M. ARNE BECKMANN

par EXORBITANT (GB) (ps) et WONDERWOOD (han)  
par WOGENSPIELER (se) et SANNA (se) par STEUBEN (DE) (se)  
Mise à la reproduction en 2014**2016 GOODMORNING GUINEFORT**, (21 juin), m., bai  
par NEWTON DE KREISKER (sfa) - Côtes-d'Armor,  
M. DAMIEN MASSARDIER, Mme ADELIN MASSARDIER**EXCEPTION DU GONGE**

(sfa) bai 1992 ÉLEVÉE DANS L'ALLIER -

M. MICHEL ETIEN et Mme CHRISTIANE ETIEN

par STEW BOY (sfa) et VICA LA JARTHE (aa) par CALICE II (\*aa\*)

et VIV'OR (aa) par MATADOR (aa)

**ISO** 143 (06) **BSO** +4 (0,65) - Mise à la reproduction en 1995**2016 GHOST DE COMBRAILLE**, (20 mai), m., bai - BSO +12 (0,38)  
par PRESIDENT (NL) (kwpn) - Calvados,  
S.C.E.A. ECURIE BILOT**2017** Sans renseignement de THAIS DE PEGASE (sfa) et de QUIN-  
TERO (DE) (holst)**FAIBLE (BE)**

(bwp) baicer 2005 ÉLEVÉE EN BELGIQUE -

BWP numéro 240928 - M. MARCEL VAN DIJCK

par ACTION BREAKER (BE) (bwp) et VERBOISE (bwp)

par CARNABY (holst)

**ISO** 119 (10) **BSO** +11 (0,51) - Mise à la reproduction en 2014**2016 GUENOVEVA BOIS CHENU**, (3 mai), f., alezan - BSO +16 (0,28)  
par ANDIAMO SEMILLY - Nord, Mme GABRIELLE ROBART**2017** Sans renseignement de NEWTON DE KREISKER (sfa)**FALINE VAN ORSHOF (BE)**

(bwp) alezan 2005

ÉLEVÉE EN BELGIQUE - BWP numéro 247129 - M. MICHAEL VAN ORSHOVEN

par CHATMAN (DE) (holst) et TRASTEVEVERE VAN ORSHOF (bwp)

par DARCO (BE) (bwp) et SERENADE (han) par SENUSSI (han)

Mise à la reproduction en 2010

**2016 GET UP DU CLOS FLEURI**, (18 juin), m., bai

par CANTURO (DE) (holst) - Nord, M. LUC DESBONNET

**2017** Sans renseignement de WINDOWS VH COSTERSVELD (BE)

(bwp)

**FANCHON II**

bai 1993 ÉLEVÉE EN CORREZE -

M. JEAN-PAUL CHABRERIE

par LE GREGOL (\*aa\*) et VELINE (cs) par TOTEM (\*aa\*)

et NADIA III (cs) par BORODINO (aa)

**ICC** 121 (02) **IDR** 106 (01) - Mise à la reproduction en 2006**2008** UPPERCUT DU LANDRAN (sfb), h. - ICC 135 (13) JCC 5

par EMIR PLATIERE (sfa)

**2016 GUERLAIN DU LANDRAN**, (11 avril), m., bai f. -

BCC +2 (0,24) BDR +10 (0,32) par GRAFENSTOLZ (DE) (trak) -

Landes, Mme CECILIA CAZENEUVE

**2017** Sans renseignement de GRAFENSTOLZ (DE) (trak)**FANIE DE BOUGNEAU**

(sfa) al fon 1993

ÉLEVÉE EN CHARENTE-MARITIME - M. RICHARD BOISSINOT

par OR DU CARBONEL (sfa) et URANIE BRILLOUARD (tf)

par BORGIA III (tf) et KEA BRILLOUARD (tf) par SUSPENSE II (tf)

**ISO** 121 (00) - Mise à la reproduction en 2004**2015 FANNG DES QUARTS**, (13 avril), f., gris

par GUEPARD D'AUTHIEUX (sfa) - Vendée, M. GUY JOUIN

**FANIFI (DE)**

(han) gris 1999 ÉLEVÉE EN ALLEMAGNE -

VHW numéro 318324599 - FARM WIESE

par FEINER GRAF (han) et ATOSSA (han) par AMOROSO ASSAI (han)

et GIRL (han) par GREENHORN (han)

**ISO** 107 (08) - Mise à la reproduction en 2006**2016 GALOU PRETTY FANI**, (23 mai), f., bai - BDR +6 (0,23)par GOLD DE BECOURT (sfa) - Loire-Atlantique,  
Mme MEGAN DUPE, Mlle MARGOT DELAPORTE BRIAND**FANNY DE LAUNAY**

(sfa) bai 1993 ÉLEVÉE DANS LA MANCHE -

M. BERNARD GEFFROY

par WHAT A JOY (ps) et URSULE DE LAUNAY (sfa)

par ARTICHAUT (sfa) et NIKITA DE LAUNAY (sfa) par GAUROL (sfa)

**ISO** 117 (06) - Mise à la reproduction en 2008**2016 GERGOVIE PREFONTAINE**, (27 avril), f., bai

par PARCO (BE) (bwp) - Cantal, Mme ELODIE PARAN

**FANNY DU TERROIR**

(sfa) alezan 1993 ÉLEVÉE DANS L'ORNE -

M. FRANCOIS ROEMER

par DIGNE ESPOIR (sfa) et KATIA DE RHODES (sfa)

par PANCHO II (\*aa\*) et CATTY DU MANOIR (sfa) par IBRAHIM

**ISO** 118 (02) - Mise à la reproduction en 2010**2016 GAUCHO DE BORY**, (9 mai), m., bai - BSO +9 (0,39)par UNTOUCHABLE M (NL) (kwpn) - Yvelines,  
M. PATRICK POSTILLON**2017** Sans renseignement de GIOVANI DE LA POMME (BE) (bwp)**FANOU D'ARZELIERS**

(sfa) bai bf 1993

ÉLEVÉE DANS LES HAUTES-ALPES - M. JEAN-LOUP DIETLIN

par QUALISCO III (sfa) et SULTANA (ac) par VA LONGTEMPS (aa)

et ACKWABA (ps) par BLUE TOM (US) (ps)

**ISO** 106 (98) - Mise à la reproduction en 2003**2016 GOSPEL DU POUVILLA**, (6 juin), m., baipar TOPINAMBOUR (NL) (kwpn) - Hautes-Alpes,  
M. DANIEL DUSSERE**FANTASIE CHENAL**

(sfa) alezan 1993 ÉLEVÉE EN VENDEE -

M. JACQUES BREMAUD et Mme A ET J BREMAUD

par LEPRINCE DE THURIN (sfa) et RITA DU PRIEURE (sfa)

par HURLEVENT (sfa) et NITA DU PRIEURE (sfa) par FARCEUR (aa)

Mise à la reproduction en 2011

**2016 GRIOTTE PITOU**, (17 mai), f., bai - BSO +6 (0,40) BCC +8 (0,27)par FLIPPER D'ELLE (sfa) - Vendée,  
Mme NADIA DE LAROCQUE LATOUR**2017** Sans renseignement de ROCK'N ROLL SEMILLY (sfa)**FANTASIA DES BOIS**

(sfa) bai 1993 ÉLEVÉE EN VENDEE -

M. HUGUES PASQUIER

par LEPRINCE DE THURIN (sfa) et RIKA DES BROSES

par LE PONTET (ps) et DESIREE III par SONDRIO (sfa)

**ISO** 147 (05) **JSO** 6 **ESO** **BSO** +2 (0,58) - Mise à la reproduction en 2008**2016 GALAXIE DU JOLY**, (20 avril), f., bai - BSO +11 (0,35)par VAGABOND DE LA POMME (BE) (sbs) - Vendée,  
M. HUGUES PASQUIER, M. BAPTISTE PASQUIER,  
M. VICTOR PASQUIER**FANTASIA SEROSAH**

(sfa) bai br 1993

ÉLEVÉE EN SAONE-ET-LOIRE - Mme FLORENCE DUPASQUIER

par HARLEM PEET et SIRENZE DU BOIS (sfa) par COSTE GARDE (ps)

et IDOLE DE CABALE (tf) par VAL DE LOIRE III (tf)

Mise à la reproduction en 2002

**2015 FARO DU LIBRON**, (29 mai), m., alezan par VEGAS DU THOT -

Hérault, M. JEAN-MARC FAMIN

**FANTASTIQUE VD WATERTOREN (BE)**

(sbs) gris 2011 -

SBS numéro 50662 - KEROS

par QUAMIKASE DES FORETS (sfa) et UCHINGA HERO (sbs)

par CHIN CHIN (DE) (holst) et CERES D'ESQUELMES Z (BE) (z)

par CARTHAGO (DE) (holst)

Mise à la reproduction en 2015

**2016 GRAT'HUIT**, (14 mars), f., al bru - BSO +23 (0,30)par PANAMA TAME (sfa) - Aveyron,  
E.U.R.L. ELEVAGE DU HUIT**FANY DES MONCEAUX**

(sfa) bai 1993

ÉLEVÉE DANS LA MANCHE - M. ANDRE MAGDELAINE

par TU VIENS DORVAL (sfa) et EPATANTE (sfa)

par URANUS DE L'ERE (sfa) ou QUIRINAL (sfa) et URGENCE A (sfa)

par VALESCO (ps)

Mise à la reproduction en 1996

**1998** KALINE DES MONCEAUX (sfa), f. - ISO 122 (13) BSO +6 (0,58)

par BRANDY DE LA COUR (sfa)

**2000** MANUELA DES MONCEAUX (sfa), f. -

ISO 126 (11) BSO +8 (0,60) par COL CANTO (sfa)

**2003** PAOLA DES MONCEAUX (sfa), f. - ISO 125 (14) BSO +7 (0,61)

par DAMIRO L (NL) (kwpn)

**2006** SAMY DES MONCEAUX (sfa), m. - ISO 136 (13) BSO +5 (0,60)

par QREDO DE PAULSTRA (sfa)

**2016 GAYA DU BOULEAUX**, (15 avril), f., baipar NORWAY DE LA LANDE (sfa) - Seine-Maritime,  
M. JOSEPH DELAUNAY**2017** Sans renseignement de VALMY DE LA LANDE



**FARABELLE II** (sfa) alezan 1993 ÉLEVÉE DANS LE FINISTÈRE -  
 Mme MARIE-JOSEE GOARNISSON  
 par QUIDAM DE VAUPTIN (sfa) et LAVIDUC (ps)  
 par GRAND SERIEUX (ps) et HOULE (ps) par PERIWINKEL (ps)  
 Mise à la reproduction en 2000  
 2008 UP TO THE MOON (sfa), h. - ICC 128 (14) JCC 4  
 par FLIPPER D'ELLE (sfa)  
 2015 **FLAMENCA DE OASLEN**, (7 août), f., bai cl  
 par ELDORADO DE HUS (NL) (kwpn) - Finistère,  
 Mme MARIE-JOSEE GOARNISSON

**FARAWAY** (sfa) bai f. 1993 ÉLEVÉE DANS L'ALLIER -  
 M. YVES DE SOULTRAIT  
 par KASHNEB (ps) et RUNAWAY II (sfa) par FUCHSIA DU LAYON (tf)  
 et FANY DES SACCART par LANISTE (ps)  
 ISO 125 (99) - Mise à la reproduction en 2001  
 2002 ONE WAY TICKET (sfa), h. - ISO 104 (13) ICC 130 (08) JCC 6  
 par AIRBORNE MONTECILLO (US) (fsf)  
 2016 **GETAWAY**, (28 mars), f., bai - BCC +4 (0,24)  
 par QUITE EASY (DE) (holst) - Nièvre,  
 Vicomte ERIC DE SOULTRAIT  
 2017 Sans renseignement de UPSILON (aa)

**FARCEUSE DU CENET (BE)** (bwp) al bru 2005  
 ÉLEVÉE EN BELGIQUE - BWP numéro 238547 - M. HERMAN REYGAERTS  
 par CARTIER VD HEFFINCK (BE) (bwp)  
 et HARMONIE DU GENET (sfa) par BALADIN D'AMOUR (sfa)  
 et VANITY D'ARTOIRE (sfa) par KHAM HOU (sfa)  
 Mise à la reproduction en 2012  
 2016 **GENTLEMAN BREIZH**, (17 avril), m., bai -  
 BSO +11 (0,38) BCC +8 (0,21)  
 par DIAMANT DE SEMILLY (sfa) - Ille-et-Vilaine,  
 M. MICHEL LE CONNIAT  
 2017 Sans renseignement de AWAY SEMILLY

**FARINA VH GEHUCHT (BE)** (bwp) bai f. 2005  
 ÉLEVÉE EN BELGIQUE - BWP numéro 243802 - M. ROBERT VANSTRAELEN  
 par CORLAND (DE) (holst) et GRANDESSA (han)  
 par WANDERBURSCH I (han) et GRANDITZA (han)  
 par GRAND ROYAL (DE) (han)  
 Mise à la reproduction en 2012  
 2016 **GUAM GUIBRETIÈRE**, (4 mai), f., bai - BSO +9 (0,26)  
 par TSUNAMI DE HUS - Loire-Atlantique,  
 M. DOMINIQUE MORAND

**FATINE DU GESNOIS** (sfb) alezan 1993 ÉLEVÉE DANS LA SARTHE -  
 M. ERIC DEMULDER  
 par QUIDAM DE REVEL (sfa) et SHIRLEY DE SAVINIA (sfb)  
 par ARQUEBUSIER (sfa) et IDALIE B (cs) par OXYS DU VOULGIS (aa)  
 Mise à la reproduction en 1999  
 2001 NELSON DU GESNOIS (sfb), h. - ISO 120 (13) BSO +2 (0,60)  
 par OBERON DU MOULIN  
 2002 ONDE DU GESNOIS (sfb), f. - ISO 133 (11) BSO +7 (0,61)  
 par OBERON DU MOULIN  
 2016 **GUS DE TUS**, (7 mai), m., aubere  
 par EROTICBLUS MONTOIS (sfa) - Charente-Maritime,  
 M. PHILIPPE PERTUS  
 2017 Sans renseignement de EROTICBLUS MONTOIS (sfa)

**FAVEUR DE BAUSSY** (sfa) bai 1993 ÉLEVÉE DANS LE CALVADOS -  
 Mme HELENE NAVET  
 par QUITO DE BAUSSY (sfa) et JALNA DE BAUSSY (sfa)  
 par QUASTOR (sfa) et PAMPANILLA (sfa) par FRA DIAVOLO (ps)  
 ISO 151 (03) BSO +10 (0,61) - Mise à la reproduction en 2007  
 2011 **BOLSHOI DU LOUP**, (5 août), m., bai - BSO +19 (0,39)  
 par ROCK'N ROLL SEMILLY (sfa) - Seine-Maritime,  
 M. FRANCOIS GRANDJACQUES

**FEDINE DU MELCENEY** (sfa) bai 1993  
 ÉLEVÉE DANS LES VOSGES - M. GUY LACROIX et M. MICHEL GASPARD  
 par HIDALGO DE RIOU (sfa) et IMPALA A (sfa) par AMARPOUR (ps)  
 et COPPELLIA (sfa) par IBRAHIM  
 ISO 113 (98) - Mise à la reproduction en 1999  
 2007 TOPAZE BLUE (sfa), f. - ISO 138 (13) JSO 6 BSO +17 (0,59)  
 par MR BLUE (NL) (kwpn)  
 2016 **GOLDEN BOY DU ROCMET**, (8 mai), m., al fon - BSO +5 (0,25)  
 par REBOZO LA SILLA (MX) (cdm) - Meurthe-et-Moselle,  
 Mme KATIE PRUDENT, M. PIERRE VERMION  
 2017 Sans renseignement de PRESIDENT (NL) (kwpn)

**FEE DU PAVILLON** (sfa) bai 1993 ÉLEVÉE EN LOIRE-ATLANTIQUE -  
 M. CHARLES DE LORGERIL et Mme PAULINE DAVID  
 par DOUBLE ESPOIR (sfa) et QUANTA DU PAVILLON  
 par ARMOS (IE) (ps) et GINETTA II par LANISTE (ps)  
 Mise à la reproduction en 1996  
 1997 JDUMANJY (sfa), m. - ISO 126 (07) BSO +4 (0,60)  
 par LEPRINCE DE THURIN (sfa)

2016 **GLASGOW DE L'ALBA**, (11 mai), m., alezan  
 par ELDORADO DE HUS (NL) (kwpn) - Loire-Atlantique,  
 M. JEAN-PASCAL MARTIN, Mme MARIE BOUDROT

**FEE SALSA** (ps) noipan 2007 ÉLEVÉE DANS LE PAS-DE-CALAIS -  
 M. MARC DETOEUF  
 par KINGSALSA (US) (ps) et DAPHNEE (ps)  
 par BARYSHNIKOV (AU) (ps) et DOIGTS DE FEE (US) (ps)  
 par L'EMIGRANT (US) (ps)  
 Gagnant en Plat - Mise à la reproduction en 2015

2016 **GOOD BOY DE MEUSSIA**, (18 juin), m., bai f. - BSO +4 (0,31)  
 par OLIMBOS MERZE (sfb) - Jura, M. JOSEPH GUYETANT,  
 Mme CLAUDE GUYETANT  
 2017 Sans renseignement de DOLLAR DE LUX (DE) (westf)

**FEEDALMEE DU GORD** (sfa) bai 1993  
 ÉLEVÉE EN L'EURE-ET-LOIR - Mme CHRISTINE BOULLET MATHIEU  
 par VERCORS IV (sfa) et JESALMEE (sfa) par ALME (sfa)  
 et POMME (sfa) par COURLIS (\*aa\*)  
 ISO 131 (99) - Mise à la reproduction en 2001  
 2003 PALATINE DU LOIR (sfa), f. - ISO 123 (10) BSO +6 (0,61)  
 par VERDI (sfa)  
 2016 **GOOD LOOK DU LOIR**, (2 août), m., bai - BSO +9 (0,31)  
 par MALOUBET DE PLEVILLE (sfa) - Eure-et-Loir,  
 M. PATRICK MEUNIER

**FEELOVIA (DE)** (old) alezan 2003 ÉLEVÉE EN ALLEMAGNE -  
 VZOP numéro 180138703 - M. JOCHEN WAHL  
 par LOVIS CORINTH (old) et FEE (old) par ENANCO S (han)  
 et FELICITAS (old) par FREISTURM (se)  
 ISO 146 (11) BSO +6 (0,47) ICC 123 (08) JCC 4 -  
 Mise à la reproduction en 2013  
 2016 **GAIA DE L'AUTAN**, (21 juillet), f., alezan -  
 BSO +15 (0,37) BDR +6 (0,22) par KANNAN (NL) (kwpn) -  
 Loire-Atlantique, Mme CAMILLE COMBES  
 2017 Sans renseignement de KANNAN (NL) (kwpn)

**FEINE WICKY (DE)** (han) bai 2000 ÉLEVÉE EN ALLEMAGNE -  
 VHW numéro 316110000 - M. KARL HEINZ ROLLWAGE  
 par FABRIANO (han) et WICKY (han) par WERTHER (DE) (han)  
 et ASTA (han) par ABSATZ (han)  
 ISO 110 (11) - Mise à la reproduction en 2015  
 2016 **GOA CANA**, (30 avril), f., bai f. - BSO +6 (0,32)  
 par TOBAGO CHEVRIER - Eure,  
 Mme VIRGINIE MARCE BEISSY  
 2017 Sans renseignement de FOR FEELING (DE) (han)

**FELINE DU THEILLET** (sfa) bai 1993 ÉLEVÉE DANS L'ORNE -  
 E.A.R.L. SABRAS  
 par NIGHTKO et ICONE (sfa) par NIGHT AND DAY (ps)  
 et TANAGRA (sfa) par FURIOSO (GB) (ps)  
 Mise à la reproduction en 1996  
 2001 NYSSA DU THEILLET (sfa), f. - ISO 121 (10) par EXPERIO (sfa)  
 2005 REGA DU THEILLET (sfa), f. -  
 ISO 122 (12) BSO +6 (0,58) BDR +1 (0,44) par EASY BOY (sfa)  
 2010 ARYAS DU THEILLET, m. - ISO 120 (15) BSO +5 (0,53)  
 par EASY BOY (sfa)  
 2016 **GOST DU THEILLET**, (21 mars), m., bai f. - BSO +1 (0,39)  
 par EASY BOY (sfa) - Sarthe, E.A.R.L. SABRAS

**FELLONE** (sfa) alezan 1993 ÉLEVÉE EN CHARENTE -  
 M. ANDRE DU VIGNAUD  
 par PRINCE IG'OR (aa) et IVRESSE (sfa) par PICFORT (ps)  
 et CASTILLE (sfa) par PINCK (aa)  
 Mise à la reproduction en 1997  
 2016 **GASPAR GRAVELOTTE**, (12 mai), m., bai f.  
 par CRUSADOR (DE) (holst) - Moselle, Mme FANNY MAYER  
 2017 Sans renseignement de I'M SPECIAL DE MUZE (BE) (bwp)

**FEODALITE** (sfa) bai 1993 ÉLEVÉE DANS LE CALVADOS -  
 Mme SYLVIE MALLENEC  
 par JALISCO B (sfa) et ARIANE DU PLESSIS II (sfa)  
 par JOYAU D'OR A (sfa) et BOURREE (sfa) par NICKEL (\*aa\*)  
 ISO 140 (03) BSO +10 (0,65) - Mise à la reproduction en 1996  
 1997 JIVARO DU FRAIGNEAU (sfa), h. -  
 ISO 159 (08) ESO BSO +15 (0,60) par RAMIRO (DE) (holst)  
 2008 URIANE DU FRAIGNEAU (sfa), f. - ISO 123 (15) BSO +11 (0,59)  
 par FUSAIN DU DEFY (aa)  
 2016 **GALWAY DU LYS**, (30 avril), m., bai - BSO +18 (0,40)  
 par OGANO SITTE (BE) (sbs) - Indre, M. THIERRY RIPOCHE  
 2017 Sans renseignement de FUSAIN DU DEFY (aa) et de GENTLE-  
 MAN IV (sfa)

**FERIKA RENACOISE** (sfa) bai 1993 ÉLEVÉE DANS LE CANTAL -  
 Mme CHRISTINE MATUS  
 par TROUPIER (sfa) et AMUSANTE (ps) par MAD CAPTAIN (IE) (ps)  
 et ANDAMUSE (ps) par CADMUS (GB) (ps)

Mise à la reproduction en 1997

- 2004 **QUILANO DU RIAUJONCS** (sfa), m. - ISO 145 (11) JSO 6 BSO +16 (0,60) par CALVARO (DE) (holst)
- 2005 **RENATO DU RIAUJONC** (sfa), m. - ISO 136 (12) BSO +14 (0,58) BCC +6 (0,22) BDR +1 (0,41) par KANNAN (NL) (kwpn)
- 2010 **ALIZEE DE LA GAZO**, f. - ISO 123 (14) JSO 4 BSO +11 (0,57) par CASTRONOM Z (BE) (z)
- 2012 CLEA DE LA GAZO**, (15 mai), f., bai - BSO +4 (0,33) par SIWING DE TRIAVAL (sfa) - Cher, Mme PASCALE TROMPAS

**FESTIVA (DE)** (westf) bai 1998 ÉLEVÉE EN ALLEMAGNE -

WESTF numéro 411964498 - MME ANNETTE SCHURMANN

par FLEUROP (westf) et FORMIDABLE (westf) par FABELHAFT (westf) et ROMINA (westf) par RIGOLETTO (westf)

**IDR** 138 (04) **BDR** +21 (0,56) - Mise à la reproduction en 2006

- 2016 GET A KISS**, (21 mai), f., bai - BDR +15 (0,20) par ASTI SPUMANTE (DE) (old) - Cher, Mme NOEMIE SERGENT

**FETICHE VAN'T EIGENLO (BE)** (bwp) bai 2005

ÉLEVÉE EN BELGIQUE - BWP numéro 242433 - M. GASTON VAN LOMBERGEN et M. DANY VAN LOMBERGEN

par QUIDAM DE REVEL (sfa) et AJORKA VH GRAVENHOF (bwp) et AHORN Z (DE) (han) et SISI VAN HET GRAVENHOF (bwp) par PACHAT II (sfa)

Mise à la reproduction en 2011

- 2016 GANDOLPHIN**, (5 juin), m., bai cl - BSO +17 (0,30) par WINDOWS VH COSTERSVELD (BE) (bwp) - Maine-et-Loire, M. FRANK SARFATI

**FEUILLE DU CHENE** (sfa) bai br 1993 ÉLEVÉE DANS LA SARTHE - Mme ANNE ADELE BARATTE

par JALISCO B (sfa) et HARMONIEUSE C (sfa) par VICOMTE GRANDIEUX (sfa) et QUELOMBE (sfa) par LUSTUCRU ISO 126 (99) - Mise à la reproduction en 2010

- 2015 FIDELE YMN**, (10 mai), m., bai - BSO +6 (0,39) BCC +1 (0,20) par JARNAC (sfa) - Orne, M. YOUSEF MOHAMMED ALI AL NOWAIS

**FIDJI DE VOZIERER** (sfa) alezan 1993 ÉLEVÉE EN HAUTE-SAVOIE - M. GERARD PELIZZARI

par SHEYENNE DE BAUGY (sfa) et HILDA (sfa) par QUIDAM (sfa) et SULTANE (sfa) par SAINT GOTHARD (ps)

**ISO** 102 (03) **ICC** 114 (01) - Mise à la reproduction en 2004

- 2005 **ROYALE SONG** (sfa), f. - ISO 102 (16) ICC 129 (10) BCC +18 (0,42) par YARLANDS SUMMER SONG (GB) (fsf)
- 2009 **VENI VEDI VICI** (cs), f. - ISO 127 (15) BSO +3 (0,56) ICC 110 (14) BCC +2 (0,25) par FLORIAN DE LA VIE (BE) (bwp)
- 2015 FIDJ'GIRL DES PRESNES**, (4 avril), f., bai - BDR +12 (0,34) par SOLIMAN (DE) (han) - Vendée, Mme MARYSE BOUCHET, S.A.R.L. ECOLE EQUITATION DES PRESNES

**FIDJI DU JAQUET** (sfa) alezan 1993 ÉLEVÉE DANS LE CALVADOS - M. ROGER FRENETTE

par KESSEL II (sfa) et OLIVIA WILLIAMS (sfa) par DIABOLO (sfa) et ETOILE WILLIAMS (tf) par OSTREVENT (tf)

**ISO** 131 (08) - Mise à la reproduction en 2008

- 2016 GRANOLA DES FORETS**, (27 mai), f., bai - BSO +10 (0,30) par UN DIAMANT DES FORETS (sfa) - Manche, M. FABRICE PARIS

**FIDJI DU PARCQ** bai 1993 ÉLEVÉE DANS LE PAS-DE-CALAIS - M. GUY ROUSSEL

par LYRELON (aa) et HEGEMONIE (sfa) par LIDO (aa) et BAIE DE SOMME (sfa) par FEU DU DIABLE (ps)

Mise à la reproduction en 1996 - Morte en 2012

- 2009 VODKA DES MAJURO**, (6 mai), f., alezan par HORNET ROSE (NL) (sfa) - Eure, Mme EMMANUELLE SEDILLE

**FIDJI LA GRAVELLE** (sfa) bai 1993 ÉLEVÉE EN MAYENNE - M. GEORGES PARMENTIER

par GALOUBET A (sfa) et QUIRIOSA par FRANC RYK (ps) et FURIOSA (sfa) par NIGHT AND DAY (ps)

Mise à la reproduction en 2000

- 2002 **OLADY DES ETISSES** (sfa), f. - ISO 133 (10) BSO +13 (0,60) par LE TOT DE SEMILLY (sfa)
- 2003 **PACHAM DES ETISSES** (sfa), m. - ISO 127 (07) JSO 4 BSO +7 (0,61) par QUIDAM DE REVEL (sfa)
- 2004 **QUARTZ DES ETISSES** (sfa), h. - ISO 132 (16) BSO +10 (0,61) par QUIDAM DE REVEL (sfa)
- 2016 GALOUBETE DEPAUMALICE**, (25 juin), f., bai - BSO +7 (0,40) par CANTURO (DE) (holst) - Manche, M. VINCENT CHARTIER

**FIDJY D'AUTHIEUX** (sfa) bai 1993 ÉLEVÉE DANS LE CALVADOS - Mlle SYLVAIN PINON

par QUITO DE BAUSSY (sfa) et NAHIADE par EMIR IV (aa) et ILLIADE (sfa) par PHOENIX (sfa)

**ISO** 126 (02) - Mise à la reproduction en 2002

- 2013 DALTON OF LOVE**, (26 mai), h., bai f. par QUATRO DE RIVERLAND (sfa) - Haute-Vienne, M. CHRISTOPHE VAN DEN BROEK

**FIFI DES FORETS** (sfa) bai 1993 ÉLEVÉE DANS LA MANCHE - M. GUY PARIS et M. FABRICE PARIS

par QUIDAM DE REVEL (sfa) et OCARINA DES FORETS (sfa)

par URIEL (sfa) et KICHENOTTE II (sfa) par TANAEI (sfa)

**ISO** 123 (99) **BSO** +2 (0,66) - Mise à la reproduction en 1999

- 2002 **OCEAN DES FORETS** (sfa), h. - ISO 139 (11) BSO +12 (0,61) ICC 115 (07) par QUINIOU (sfa)
- 2008 **URIKENE DES FORETS** (sfa), f. - ISO 133 (14) JSO 6 BSO +12 (0,60) BCC +5 (0,24) par MYLORD CARTHAGO (sfa)
- 2016 GIBOULEE DES FORETS**, (5 juillet), f., bai - BSO +12 (0,40) par LAUTERBACH (DE) (old) - Manche, M. FABRICE PARIS

**FIFTY FIFTIC** (ps) bai 2007 ÉLEVÉE EN MAYENNE - M. PIERRE MERIENNE et Mlle MARIE BERSON

par CUT QUARTZ (ps) et BERTHEVINE (ps) par SINGASINGA (ps) et VILLA BORGHESE (ps) par MUSCOVITE (US) (ps)

Gagnant en Obstacles - Mise à la reproduction en 2014

- 2016 GILLIAN DE HEUSSE**, (12 mai), f., alezan par FAKIR DE KREISKER (sfa) - Manche, Mme HELEN RHYS
- 2017 Sans renseignement de FAKIR DE KREISKER (sfa)

**FILLE D'SAVA** (sfa) al rub 1993 ÉLEVÉE DANS LA MANCHE - Mme VERONIQUE MESNIL-DOUTRESSOULES et M. PHILIPPE MESNIL

par PLURIEL (sfa) et SAVA DU CORDIEU (tf) par KERBIRIAU (tf) et JAVA DU CORDIEU (tf) par SAMOTHRACE (tf)

**ISO** 127 (07) - Mise à la reproduction en 2014

- 2014 ECUME DE BRAISE**, (5 juin), f., bai par ECHOGENE LATOUR (sfa) - Meurthe-et-Moselle, Mme SANDY PATE

**FILOLIE DE LA COTE** (sfa) al rub 1993 ÉLEVÉE EN DORDOGNE - Mlle ZOE KUHN

par TOY DE MAZIERE (sfa) et POPPEE DU MOULIN par ECHO IX (aa) et GENTIANE (sfa) par CARBON BLANC (\*aa\*)

**ISO** 103 (00) **ICC** 128 (06) - Mise à la reproduction en 2008

- 2016 GIN FIZZ DU MATHA**, (30 mars), f., bai - BSO +2 (0,38) BCC +5 (0,28) BDR +1 (0,27) par L'ARC DE TRIOMPHE (DE) (old) - Gironde, Mme INES DE LAPOYADE

**FINESSE DU SEIGNEUR (BE)** (sbs) alezan 2011 - SBS numéro 50754 - S.A. SEIGNEUR

par OGANO SITTE (BE) (sbs) et CADIX DU SEIGNEUR Z (sbs) par CHELLANO Z (DE) (holst) et ATLANTA SITTE Z (oes) par ARAMIS DE LA CENSE (sfa)

**BSO** +18 (0,43) - Mise à la reproduction en 2013

- 2016 GENOM'X DE MAUGRE**, (5 juin), m., alezan par BALOU DU ROUET (DE) (old) - Ardennes, M. NICOLAS NORMAND
- GEORGIA DE MAUGRE**, (8 juin), f., bai - BSO +22 (0,36) BCC +20 (0,22) BDR +3 (0,25) par KANNAN (NL) (kwpn) - Ardennes, M. NICOLAS NORMAND
- GLAM'X DE MAUGRE**, (10 juillet), f., bai - BSO +19 (0,31) par VAGABOND DE LA POMME (BE) (sbs) - Ardennes, M. NICOLAS NORMAND

**FINLANDE DU TEMPLE** (sfa) alezan 1993 ÉLEVÉE DANS L'AIN - M. GUY MARTIN

par QUAT'SOUS (sfa) et BATE DU TEMPLE (sfa) par OURAGAN DE BAUSSY (sfa) et PALOMA DE COTIERE (sfa) par IVANOE (sfa)

**ISO** 131 (01) **JSO** 4 **BSO** +1 (0,67) - Mise à la reproduction en 2002

- 2003 **PRIMA DE TOURTOULOU** (sfa), f. - ISO 124 (11) BSO +10 (0,60) par BURGGRAAF (DE) (holst)
- 2004 **QREDO DE TOURTOULOU** (sfa), m. - ISO 133 (16) BSO +10 (0,60) par CONCORDE (NL) (kwpn)
- 2009 **VIOLETA DE TOURTOULOU**, f. - ISO 137 (16) JSO 5 BSO +17 (0,58) par CENTINO DU RY (DE) (bawue)
- 2016 GENTIANE MAD**, (22 mai), f., bai - BSO +12 (0,31) par UP TO YOU (sfa) - Cantal, M. ROBIN AUBERT, Mme SOPHIE MAYET

**FIONA (CZ)** (oes) bai 2007 - NHKL numéro 238039207 - ING. STOCHL KAREL par LORDANO (holst) et FARELLI (westf) par FARCETTO (han) et LAISA (westf) par LANDINO (holst)

Mise à la reproduction en 2015

- 2016 GOOD LUCK DU GRIPEL**, (20 mai), f., bai par UNIVERS D'OR - Côtes-d'Armor, M. JULIEN HOUSER, Mme MORGANE VASPART
- 2017 Sans renseignement de ANDIAMO SEMILLY

**FIONA DES CHAMPS** (sfa) alezan 1993 ÉLEVÉE DANS LA MANCHE - M. JEAN LEMASLE, Mme MARYVONNE LEMASLE et M. JEAN-YVES LEMASLE par TYPE D'ELLE (sfa) et BIANCA DES CHAMPS (sfa) par BENROY (GB) (ps) et ORIENTE DES CHAMPS (sfa) par QUASTOR (sfa)

**ISO** 169 (03) **JSO** 5 **BSO** +12 (0,68) - Mise à la reproduction en 1996

1999 LAMIA DES CHAMPS (sfa), f. - ISO 139 (13) BSO +9 (0,70) par ECHO DES FORETS II (sfa)

2001 NABUKO DES CHAMPS (sfa), m. - ISO 122 (10) BSO +10 (0,61) par CAPRICIEUX DES SIX CENSES (BE) ( bs)

2002 O'CONNEL DES CHAMPS (sfa), m. - ISO 129 (16) BSO +11 (0,60) par CAPRICIEUX DES SIX CENSES (BE) ( bs)

**2014 EPIC**, (9 mai), m., bai - BSO +16 (0,38) par CON AIR (DE) (holst) - Ain, Mme BRIGITTE STERN

**FISHING FOR COMPLIMENTS (DE)** (han) bai 2004

ÉLEVÉE EN ALLEMAGNE - VHW numéro 310045604 - M. HERMANN SANDER par FLORENCIO 2 (DE) (westf) et RANULA (han) par ROHDIAMANT (DE) (old) et GRANULA (han) par GRANNUS (han)

**IDR** 126 (13) **BDR** +24 (0,61) - Mise à la reproduction en 2015

**2016 GEEN TO DE LAUTURE**, (1 juin), m., alezan - BDR +27 (0,37) par KARAMEL DE LAUTURE (sfb) - Yvelines, Mlle SYLVIE ROPERCH-BERARDI, E.A.R.L. HARAS DE LAUTURE

**FLAMME DU BOSQC** (sfa) bai 1993 ÉLEVÉE DANS LA MANCHE - M. JOEL BOUCEY

par ROCK DES CHAMPS (sfa) et LAIKA D'AIROU (sfa) par ECUYER I (sfa) et GALATA (sfa) par VAMBA (ps)

Mise à la reproduction en 1997

2011 BRUTIONE DE L'OLIVIER, f. - ISO 121 (16) BSO +7 (0,53) par MESSIRE ARDENT (sfa)

**2016 GABA DE L'OLIVIER**, (22 juillet), m., bai f. par ANDIAMO SEMILLY - Manche, M. FRANCIS MAUGER, E.U.R.L. CHEVALORISATION

**FLAMME DU LOUP** (sfa) alezan 1993 ÉLEVÉE DANS L'OISE - M. JEAN WEIL

par QUIDAM DE REVEL (sfa) et PETRO DE ROCHE (aa) par ARLEQUIN (\*aa\*) et FLAM DE LA TOUR (aa) par RIO NEGRO (aa)

**ISO** 121 (01) **BSO** +2 (0,59) **ICC** 132 (97) **JCC** 6 - Mise à la reproduction en 2010

**2014 EVANDER YMN**, (20 mai), m., bai - BSO +14 (0,39) BCC +16 (0,28) par KANNAN (NL) (kwpn) - Orne, M. YOUSEF MOHAMMED ALI AL NOWAIS

**FLAMME DU NERETZ** (sfa) alezan 1993

ÉLEVÉE DANS LA MANCHE - M. EUGENE MONCUIT et Mme JACQUELINE CROCQUEVIELLE

par NARCOS II (sfa) et QUEETY (sfa) par UKASE (sfa) et TANIS III par NIBEL DE FONDELYN (aa)

**ISO** 108 (97) - Mise à la reproduction en 2003

**2013 DJINGLE DE THEYSSAMY**, (10 mai), m., alezan - BCC +3 (0,22) par IMPREVU DE LA COUR (sfa) - Orne, M. MARC DELAROCQUE

**2014 ET TAC DE THEYSSAMY**, (12 juin), m., bai f. - BSO +9 (0,39) par NEGUS DE TALMA (sfa) - Orne, M. MARC DELAROCQUE, Mme KARINE MARCEL

**ET TIC DE THEYSSAMY**, (12 juin), m., bai f. - BSO +9 (0,39) par NEGUS DE TALMA (sfa) - Orne, M. MARC DELAROCQUE, Mme KARINE MARCEL

**FLECHE D'HERMET** (sfa) bai 1993 ÉLEVÉE EN HAUTE-LOIRE - Mme FRANCOISE GAGNE

par TROUPIER (sfa) et EUREDICE VERGER (sfa) par UNESCO (sfa) et THYTOA par TU DUR

Mise à la reproduction en 2006

**2016 GAERY'S BELLE**, (12 mai), f., alezan par J'AI L'ESPOIR D'ELLE (sfa) - Puy-de-Dôme, Mme ALEXANDRA GAYDU

**FLEOLE DU VALON** (sfa) alezan 1993 ÉLEVÉE DANS LA MANCHE - M. JEAN-PIERRE HERPIN

par QUIDAM DE REVEL (sfa) et QUOOL (sfa) par LAUDANUM (ps) et FORINA (sfa) par AS DU BEAUMANOIR (sfa)

**ISO** 146 (00) **BSO** +10 (0,66) - Mise à la reproduction en 2006

2009 VICTOIRE UNE PRINCE, f. - ISO 133 (14) JSO 5 BSO +20 (0,59) par EUROCOMMERCE BERLIN (DE) (holst)

**2016 GRISHKA D'IVRAIE**, (8 avril), f., bai - BSO +17 (0,35) par ACTION BREAKER (BE) (bwp) - Cantal, M. STEPHANE CHALIER

2017 Sans renseignement de LAUTERBACH (DE) (old)

**FLEUR DE COQUERIE** (sfa) bai 1993 ÉLEVÉE DANS LA MANCHE - M. RAPHAEL DULIN et Mme ANNICK DULIN-LEGOUPIL

par QUIDAM DE REVEL (sfa) et LUTTEUSE II (sfa) par QUASTOR (sfa) et FLAMBEE I (sfa) par TOUT FEU (sfa)

**ISO** 131 (99) **JSO** 6 **ESO BSO** +9 (0,67) - Mise à la reproduction en 1996

1997 JAZZ DE COQUERIE (sfa), m. - ISO 133 (03) JSO 6 ESO BSO +10 (0,57) par BILLY DU LYS (sfa)

2009 VANILLE DE COQUERIE, f. - ISO 121 (15) JSO 4 BSO +16 (0,59) par CASTRONOM Z (BE) (z)

2010 ALIZEE DE COQUERIE, f. - ISO 128 (16) BSO +18 (0,58) par UNTOUCHABLE M (NL) (kwpn)

**2016 GIRL DE COQUERIE**, (5 mai), f., bai - BSO +17 (0,42) BDR +1 (0,28) par KANNAN (NL) (kwpn) - Manche, M. RAPHAEL DULIN, Mme ANNICK DULIN-LEGOUPIL

2017 Sans renseignement de KANNAN (NL) (kwpn)

**FLEUR DE SEVES** (sfa) bai 1993 ÉLEVÉE DANS LA MANCHE - M. MARCEL MAUNOURY

par ATTILA III (IT) (sfa) et TOSCANO DU MONT (sfa) par FORT DE LA COUR (sfa) et IDOLE (sfa) par TANAEEL (sfa)

Mise à la reproduction en 1996

1997 JASMIN DU BOSQ (sfa), h. - ISO 121 (07) par VESONTIO DU MESNIL (sfa)

2000 MILORD DU BOSQ (sfa), h. - ISO 137 (13) BSO +7 (0,59) par BRANDY DE LA COUR (sfa)

**2016 GALOPETE DU BOSQ**, (2 juin), f., alezan - BSO +2 (0,35) par FRINGANT DE LAFAGE (sfa) - Manche, M. AUGUSTE LECOUPILLOT

2017 Sans renseignement de QUINTUS LS LA SILLA (MX) (oes)

**FLEUR DES TOUCHES** (sfa) bai 1993

ÉLEVÉE DANS LES DEUX-SEVRES - M. PATRICK TEXIER

par COUNT IVOR (US) (ps) et RADIEUSE DU MANOIR (sfa) par UKASE (sfa) et URANIE (sfa) par LE MIOCHE (ps)

**ISO** 128 (03) - Mise à la reproduction en 2008

**2016 GOLDEN BOY D PRES**, (23 avril), m., baicier - BSO +10 (0,29) par ELDORADO DE HUS (NL) (kwpn) - Vienne, Mme SYLVIE GERBIER

**FLEUR DU SCION** (sfa) alezan 1993 ÉLEVÉE DANS LA MANCHE - M. GUY HALLAIS

par LIEU DE RAMPAN (sfa) et QUERONESE (sfa) par URIEL (sfa) et TORNESE B (sfa) par RANTZAU (ps)

**BSO** +7 (0,58) - Mise à la reproduction en 1997

2000 MOZAMBIC (sfa), h. - ISO 133 (11) BSO +10 (0,59) par GRAND RIVAGE (sfa)

2006 SEX APPEAL (sfa), h. - ISO 135 (14) BSO +16 (0,59) par GENTLEMAN IV (sfa)

2010 AMAZONIE, f. - ISO 122 (15) JSO 5 BSO +11 (0,57) par HELIOS DE LA COUR II (sfa)

**2016 GAIRONAISE**, (16 mai), f., bai - BSO +9 (0,39) par HELIOS DE LA COUR II (sfa) - Calvados, S.N.C. ECURIE HALLAIS JEAN-CLAUDE

**FLICK FLACK** (ps) bai 1992 ÉLEVÉE EN LOIRE-ATLANTIQUE - M. JEAN-CLAUDE OBELLIANNE, Mme FLORE OBELLIANNE HADOT, M. JULIEN OBELLIANNE et M. RICHARD BENSADOUN

par PURE HASARD (ps) et GIRALKEINO (ps) par KAUTOKEINO (ps) et GIRALDA (ps) par WORDPAM (GB) (ps)

Mise à la reproduction en 1999 - Morte en 2012

2004 QUATTRO D'OREAL (sfa), m. - ISO 123 (09) JSO 5 ICC 105 (08) JCC 4 par GAMIN DE QUIESCE (sfa) - Etalon

2006 SIXEMESSENS D'OREAL (sfb), m. par GOLD DE BECOURT (sfa) - Etalon

**2011 BRAVECOEUR D'OREAL**, (20 mai), m., bai par IMPERIAL D'HERBIERS (sfa) - Vendée, M. ALEXIS ORE

**FLICKA DU ROC** (sfa) alezan 1993 ÉLEVÉE EN VENDEE - M. ALAIN CHEVALIER et M. THIERRY CHEVALIER

par LEPRINCE DE THURIN (sfa) et BALLERINE DU ROC (sfa) par DOUBLE ESPOIR (sfa) et COQUETTE (sfa) par IRONSIDE (ps)

**BSO** +4 (0,55) - Mise à la reproduction en 1997

2002 OPALE DU ROC (sfa), f. - ISO 131 (11) JSO 4 BSO +7 (0,60) par PAMPHILE (sfa)

2003 PLEASURE DU GOLFE (sfa), h. - ISO 137 (12) BSO +10 (0,59) ICC 152 (10) JCC 6 BCC +7 (0,35) par ELF D'OR (sfa)

2004 QUICK STAR DU GOLFE (sfa), h. - ISO 115 (12) BSO +9 (0,56) ICC 125 (10) BCC +2 (0,33) IDR 105 (09) par ELF D'OR (sfa)

**2016 GLICKA CHAPOTIERE**, (14 mai), f., alezan - BSO +12 (0,27) par BOLAT STE HERMELLE - Vendée, M. THIERRY CHEVALIER, Mme CHRISTINE CHEVALIER



**FLO DU VOLDAY**

(sfa) alezan 1993 ÉLEVÉE DANS LE RHONE - M. JEAN-YVES MONFRAY et Mme VALENTINE MONFRAY DE CHAUMEILS par TARZAN DE BEAULIEU (sfa) et ULIE D'ALETTE (sfa) par MELKIOR DU MONTAIS (sfa) et VENDETTA (sfa) par DARE DARE II (\*aa\*)

**ISO** 119 (01) **JSO** 5 - Mise à la reproduction en 2003  
2008 UNEHISTOIRE DU MORION (sfa), f. - ISO 139 (16) BSO +19 (0,58) par MYLORD CARTHAGO (sfa)  
**2011 BLACKPEARL DU MORION**, (12 avril), f., al fon - BSO +9 (0,34) par PEPITO LANDAIS (sfa) - Ain, M. MICHEL LEVRAT

**FLORA DE BEAUPRE**

(sfa) al fon 1993 ÉLEVÉE DANS LES VOSGES - M. GERARD MAIRE

par HOPAL FLEURY (sfa) et UNION VALLOISE (sfa) par JOUE DU METZ (sfa) et JAVELINE (sfa) par DUC DE THURIN (sfa)  
**ISO** 111 (05) - Mise à la reproduction en 2012

**2013 DIEGO DE LA ROMEE**, (31 mai), m., bai - BSO +1 (0,34) par NONPLUSULTRA 33 (DE) (old) - Meurthe-et-Moselle, M. ETIENNE QUINIO

**FLORA DES MONCEAUX**

(sfa) alezan 1993 ÉLEVÉE DANS LA MANCHE - M. ANDRE MAGDELAINE par LE PLANTERO (sfa) et QUINA DES MONCEAUX (sfa) par JASMIN (sfa) et FORTUNEE (sfa) par PREMIER ESPOIR (sfa)  
**ISO** 116 (98) - Mise à la reproduction en 1999

2005 REGAL DE FLORA (sfa), h. - ISO 124 (14) BSO +5 (0,60) par GOLD DE BECOURT (sfa)  
2012 CHAMP DE FLORA LYS (oc), m. - BSO +3 (0,33) par THE MUST DE RIVERLAND (sfa) - Etalon  
**2016 GRIBOUILLE DU LYS**, (11 mai), m., alezan - BSO +1 (0,39) par EPSOM GESMERAY (sfa) - Haute-Vienne, M. GEORGES ARNAUD

**FLORENCE JOY (DE)**

(old) alezan 2000 ÉLEVÉE EN ALLEMAGNE - VZOP numéro 330639900 - M. HEINRICH SCHUETTE

par FRIEDENSFUERST (trak) et GRILETTE (old) par KARON (DE) (trak) et GRILLE (se) par GRENADIER (DE) (han)  
**IDR** 118 (09) **BDR** +12 (0,54) - Mise à la reproduction en 2015

**2016 GOCRESCENDO FLYINSTAR**, (23 juin), m., alezan - BDR +22 (0,28) par QUATERBOLD DU PAYROL (DE) (old) - Ile-et-Vilaine, Mme HELENE ANSIDEI  
2017 Sans renseignement de QUATERBOLD DU PAYROL (DE) (old)

**FLORENTINE IV**

(sfa) al aub 1993 ÉLEVÉE DANS L'EUROPE - M. SEBASTIEN FÉRIAL

par QUAIN (aa) et SYRENIE (tf) par CRISTOBAL III (tf) et IRONIE DE L'ILE (tf) par UN DE L'ILE (tf)  
Mise à la reproduction en 2008

**2015 FITNESS DU ROUMOIS**, (21 juin), f., noir - BSO +3 (0,30) par CLASSIC BOIS MARGOT (sfb) - Eure, M. SEBASTIEN FÉRIAL, Mme SANDRINE FÉRIAL

**FLORIDIENNE**

(ps) al bru 2005 ÉLEVÉE EN SAONE-ET-LOIRE - M. JACKY ROBERJOT

par DARK MOONDANCER (GB) (ps) et FLORIDA WIND (US) (ps) par MAJESTIC LIGHT (US) (ps) et FLORENZA (US) (ps) par WAJIMA (US) (ps)  
Mise à la reproduction en 2011

**2016 GALLION DE GIVRY**, (23 mai), m., bai par MIAMI DE SEMILLY (sfa) - Saône-et-Loire, M. JEAN-CHRISTOPHE DUTERTE

**FLORILEGE DU VENT**

(sfa) bai 1993 ÉLEVÉE DANS LA MANCHE - M. JEAN-LUC PERRIN

par REVE D'ELLE (sfa) et QUENOTTE DE BAUGY (sfa) par IVEDAY et KESABELLE DE BAUGY (sfa) par QUASTOR (sfa)  
**ISO** 136 (99) **JSO** 6 **BSO** +2 (0,64) - Mise à la reproduction en 2000

2002 ORGANZA DU VENT (sfa), f. - ISO 125 (09) JSO 4 BSO +10 (0,59) par JIVARO DU ROUET (sfa)  
2005 RAELE DU VENT (sfa), f. - ISO 126 (16) BSO +10 (0,60) BCC +13 (0,21) par FIDJI DU FLEURY (BE) (sbs)  
**2016 GRILLON DU VENT**, (6 mai), m., bai - BSO +13 (0,40) par OGRION DES CHAMPS (sfa) - Manche, M. JEAN-LUC PERRIN  
2017 Sans renseignement de FOR FEELING (DE) (han)

**FLORILEGGIA**

(ps) gris 2005 ÉLEVÉE DANS LE CALVADOS - E.A.R.L. HARAS DU CAMP BENARD

par WELKIN (CA) (ps) et FRANCES CARA (ps) par KALDOUN (ps) et FRANCES SERENA (IE) (ps) par JIM FRENCH (US) (ps)  
Mise à la reproduction en 2008

**2016 GETEASY DUBOIDELANOUE**, (20 mai), m., baimel par VEGAS DU CHAILLOU - Val-d'Oise, E.A.R.L. DU BOIS DE LA NOUE  
2017 Sans renseignement de VEGAS DU CHAILLOU

**FLORIS DE BAULCHE**

(sfa) bai 1993 ÉLEVÉE DANS L'YONNE - Mlle SABINE LECHEVALLIER

par STEW BOY (sfa) et ILKISS (ac) par SAINT LEONARD (GB) (ps) et OURSINE (ac) par TRIOLET IV (ps)  
Mise à la reproduction en 2009

**2016 GRINGO DU DESIR**, (29 juillet), m., alezan - BSO +4 (0,30) par ANDIAMO SEMILLY - Yonne, Mme AURELIE MARTINET

**FOLIE DE LA COUR**

(sfa) bai 1993 ÉLEVÉE DANS LA MANCHE - M. MICHEL COUETIL, Mme COLETTE COUETIL et M. JEAN-FRANCOIS COUETIL par JALISCO B (sfa) et LADY DE LA COUR (sfa) par STARTER (sfa) et UP LADY (sfa) par ASCOT

**BSO** +5 (0,69) - Mise à la reproduction en 1996  
1997 JEZABEL DE LA COUR (sfa), f. - ISO 122 (01) BSO +8 (0,50) par CALYPSO D'HERBIERS (sfa)  
2003 PACIFIQUE DE LA COUR (sfa), m. - ISO 143 (16) JSO 6 BSO +13 (0,71) BCC +4 (0,24) par LANDO (DK) (dwb) - Etalon  
2006 SAXO DE LA COUR (sfa), h. - ISO 167 (16) JSO 6 BSO +18 (0,61) par DOLLAR DELA PIERRE (sfa)  
2008 UTOPIE DE LA COUR (sfa), f. - ISO 139 (14) JSO 6 BSO +12 (0,60) BCC +4 (0,24) par LANDO (DK) (dwb)  
2011 BRINDILLE DE LA COUR, f. - ISO 131 (16) BSO +13 (0,55) BCC +11 (0,27) BDR +1 (0,28) par QUITE EASY (DE) (holst)  
**2016 GLASGOW DE LA COUR**, (9 mai), m., alezan - BSO +9 (0,26) par TORNESCH (NL) (kwpn) - Manche, M. JEAN-FRANCOIS COUETIL  
2017 Sans renseignement de BALOU DU ROUET (DE) (old)

**FOLLOW ME OF DREAMS (BE)**

(bwp) bai 2005 ÉLEVÉE EN BELGIQUE - BWP numéro 239138 - MME SABINE JACQUES par PERHAPS VH MOLENVONDEL (bwp) et RUNAWAY LADY PETIT VIVIER (bwp) par NONSTOP (bwp) et JENNIFER DE AL HEZ (bwp) par WENDEKRAUS DE LAUZELLE (bwp)

**ISO** 110 (11) **BSO** +1 (0,51) - Mise à la reproduction en 2012  
**2016 GOLDEN DREAM VILLUIS**, (31 mars), m., alezan - BSO +14 (0,37) par OGANO SITTE (BE) (sbs) - Marne, M. OLIVIER AUVRAY  
2017 Sans renseignement de EMERALD VAN'T RUYTERS'HOF (BE) (bwp)

**FORSTHEIDE (DE)**

(old) gris 1996 ÉLEVÉE EN ALLEMAGNE - VZOP numéro 330701397 - M. GERD SOSATH

par LORDANOS (DE) (holst) et FUREIDA 2 (old) par GODEHARD (DE) (han) et FUREIDA (old) par FURIOSO II EX VERTUOSO (sfa)  
**BSO** +1 (0,47) - Mise à la reproduction en 2003  
**2016 GLORY DAYS DE FEINN**, (17 mai), m., al bru - BSO +11 (0,28) par MONTENDER (NL) (kwpn) - Essonne, Mme BLANDINE PRONOST  
2017 Sans renseignement de MONTENDER (NL) (kwpn)

**FORTIE**

(sfa) bai 1993 ÉLEVÉE DANS LE PAS-DE-CALAIS - M. MICHEL LEFRANC

par OBLIGEANT (sfa) et QUISKHA D'ISQUES (sfa) par GRAND D'ESCLA (sfa) et BOUKHA (sfa) par MEXICO (sfa)  
Mise à la reproduction en 2008

**2016 GALLAND**, (6 juin), m., bai cl - BSO +7 (0,23) par VELSEN CHUQUERIE - Pas-de-Calais, M. MICHEL LEFRANC

**FOUDRE DU TONNERRE**

(sfa) bai 1993 ÉLEVÉE DANS LE PUY-DE-DOME - M. CLAUDE PARTOUCHE par GAVERDI (ac) et LIMBE (sfa) par TANAEL (sfa) et FAFA (sfa) par OLIFANT (sfa)

**ISO** 131 (99) **JSO** 6 - Mise à la reproduction en 2001  
2004 QUASAR DU TONNERRE (sfa), m. - ISO 114 (14) BSO +11 (0,61) par DIAMANT DE SEMILLY (sfa) - Etalon  
QUEUR DU TONNERRE (sfa), m. - ISO 135 (16) BSO +10 (0,61) par LE TOT DE SEMILLY (sfa)  
2008 URICANE DU TONNERRE (sfa), m. - ISO 127 (13) JSO 5 BSO +12 (0,59) BCC +1 (0,23) par QUAPRICE BOIMARGOT QUINCY (DE) (olst)  
**2015 FARFADET DU TONNERRE**, (9 juillet), m., bai f. - BSO +9 (0,39) BDR +3 (0,23) par CONTENDRO (DE) (holst) - Puy-de-Dôme, M. CLAUDE PARTOUCHE  
2017 Sans renseignement de EMERALD VAN'T RUYTERS'HOF (BE) (bwp)

**FRIEDL VAN DE RONEVALLEI (BE)**

(wp) bai 2005 - BWP numéro 246622 - M. ANDRE WILLEM et M. TIM WILLEM par ARGENTINUS (DE) (han) et KIRKE VAN HET SPARRENHOF (BE) (bwp) par LUGANO VAN LA ROCHE (han) et VALENTINA (BE) (bwp) par FLUGEL VAN LA ROCHE (bwp)  
**ISO** 109 (12) **BSO** +3 (0,54) - Mise à la reproduction en 2015



- 2016 GOLDEN DE LANDEVES**, (4 mai), f., alezan - BSO +14 (0,28)  
par ALTO DE TALMA - Ardennes, M. JEAN-MARC PONSIN,  
M. VINCENT LEBOEUF
- 2017 Sans renseignement de NEGUS DE TALMA (sfa)

### FRIMOUSSE DU BELIN (sfa) alezan 1993

ÉLEVÉE DANS LA SARTHE - Mme NICOLE THOMAS  
par DOUBLE ESPOIR (sfa) et OREE DU BELIN (ac)  
par NIGHT AND DAY (ps) et HYMENEE (aa) par DAN II (\*aa\*)  
Mise à la reproduction en 1996

- 2000 MIMOSA DE LA FONTAINE (sfa), h. -  
ISO 143 (11) BSO +5 (0,58) par EOLIEN II (sfa)
- 2013 DIANTHIS DES COEURS**, (23 mai), h., bai - BSO +5 (0,27)  
par URLEVENT DU BARY (sfb) - Manche,  
M. STEFANO DONATI

### FROUFROU DE LONDE (sfa) alezan 1993 ÉLEVÉE EN VENDEE - M. PIERRE NOMBALAIS

par HURLEVENT (sfa) et ILE DE PAQUES par POPOF (ps)  
et ETOILE DE BOHEME par PRINCE BALADIN (ps)  
**ISO 144 (04) JSO 6 BSO +5 (0,64)** - Mise à la reproduction en 2000

2002 OSCAR DE LA LANDE (sfa), h. -  
ISO 142 (12) JSO 6 BSO +14 (0,61) par ROSIRE (sfa)

2005 ROYALE DE LA LANDE (sfa), f. - ISO 122 (12) BSO +10 (0,60)  
par COL CANTO (sfa)

2010 ALTAIR DE LA LANDE, m. - BSO +10 (0,41) BCC +10 (0,23)  
par DOLLAR DU MURIER (sfa) - Etalon

**2016 GAIA DE LA LANDE**, (6 juin), f., bai - BSO +10 (0,39)  
par CANTURO (DE) (holst) - Vendée, E.A.R.L. GUERIN

### FUGUE DE TALMA (sfa) alezan 1993 ÉLEVÉE DANS LES ARDENNES - Dr. Vét. MICHEL GUIOT

par NIDOR PLATIERE (sfa) et MIRALDA (sfa) par FRAGILE (sfa)  
et FINE FLEUR (sfa) par MERSEBOURG (sfa)  
**ISO 111 (04)** - Mise à la reproduction en 2015

**2016 GRIOTTE LA MANDIGOTTE**, (2 juin), f., bai  
par OPIUM DE TALMA (sfa) - Nord, M. QUENTIN DHONT

### FUN D'AMAURY (sfa) alzmel 1993 ÉLEVÉE DANS LES YVELINES - Mme SOPHIE TROMEUR

par QUIDAM DE REVEL (sfa) et ROSE CHAISERONNE (sfa)  
par DIAGHILEV (GB) (ps) et CELLE D'AVENIR (sfa) par BEL AVENIR  
**BSO +1 (0,56)** - Mise à la reproduction en 1996

2002 O'PRINCE D'AMAURY (sfa), m. - ISO 137 (15) BSO +12 (0,60)  
par PARCO (BE) (bwp)

**2013 DOHA DES BAIES**, (25 septembre), h., alezan - BSO +5 (0,37)  
par OK DU ROZEL (sfa) - Finistère, M. THIERRY BEREHOUC

### FURANIE (sfa) alezan 1993 ÉLEVÉE EN INDRE-ET-LOIRE - M. CHRISTIAN BEAUMONT

par OBERON DU MOULIN et URANIE GARENNE (sfa)  
par NOYALO (aa) et KATIA TALMONDAISE (tf) par ARLY (tf)  
**ISO 107 (98)** - Mise à la reproduction en 2006 - Morte en 2013

**2011 BABAKA DES MAJUROS**, (9 juin), f., alezan - BSO +10 (0,40)  
par ROCK'N ROLL SEMILLY (sfa) - Eure-et-Loir,  
Mme EMMANUELLE SEDILLE

### FURST ROSE LH (han) bai 2006 ÉLEVÉE EN MAYENNE - M. JEAN-CLAUDE FERRAND et Mlle JOANNE TAYLOR

par FUERSTENREICH (old) et HEIDEROSE (DE) (han)  
par HOHENSTEIN (DE) (trak) et WALDFEE (han)  
par WORLD CUP I (DE) (han)  
Mise à la reproduction en 2013

**2013 DIM UP DE LA MURE**, (18 mars), f., bai - BDR +21 (0,28)  
par BELISSIMO M (DE) (rhdl) - Loire,  
Mme BEATRICE DRIGEARD DESGARNIER

### GABY DU MARAIS (sfa) bai 1994 ÉLEVÉE DANS LA MANCHE - M. GERMAIN TOLLEMER

par QUOUGLOF ROUGE (sfa) et VENUTA (sfa)  
par MUGUET DU MANOIR (sfa) et DJERBA (sfa) par OLIFANT (sfa)  
**ISO 128 (99) JSO 5 BSO +10 (0,67)** - Mise à la reproduction en 2001

2002 ORGLANDO DU MARAIS (sfa), h. -  
ISO 139 (09) JSO 5 BSO +14 (0,59) par VONDEEN (sfa)

2003 PIN UP DU MARAIS (sfa), f. -  
ISO 148 (12) JSO 4 BSO +18 (0,61) BCC +8 (0,26)  
par FLIPPER D'ELLE (sfa)

2008 UNE PHOLIE DU MARAIS (sfa), f. -  
ISO 135 (13) JSO 5 BSO +23 (0,58) BCC +5 (0,24)  
par DIAMANT DE SEMILLY (sfa)

2009 VOLCANO DU MARAIS, h. -  
ISO 144 (15) JSO 6 BSO +23 (0,59) BCC +5 (0,24)  
par DIAMANT DE SEMILLY (sfa)

**2016 GAIA DU MARAIS**, (10 avril), f., bai - BSO +12 (0,40)  
par CANTURO (DE) (holst) - Manche,  
Mme MARIE-CLAIRE TOLLEMER, M. GERMAIN TOLLEMER

2017 Sans renseignement de LAMM DE FETAN (sfa)

202

Les informations figurant dans ce volume sont fonction des données enregistrées dans les fichiers du SIRE à la date du 20 février 2017

### GAELLE D'ADRIERS (sfa) alezan 1994 ÉLEVÉE DANS LA VIENNE - Mme ANNY BRUGIER et Mme MARIE-JOSEPHE BRUGIER

par QUALISCO III (sfa) et BISCOTTE D'ADRIERS (sfa)  
par DOUBLE ESPOIR (sfa) et JOYEUSE DE CHOISY (sfa)  
par FELIX (ps)

Mise à la reproduction en 1998

- 2006 SUGARBLUE (sfa), m. - ISO 120 (12) BSO +10 (0,59)  
par MR BLUE (NL) (kwpn)
- 2009 VICTOR DE LA LAUZE, h. -  
ISO 126 (15) BSO +10 (0,57) BCC +6 (0,21)  
par CABDULA DU TILLARD (sfa)
- 2016 GUEVARA DE LA LAUZE**, (1 juin), m., bai - BSO +2 (0,38)  
par FETICHE DU PAS (sfa) - Puy-de-Dôme, M. REMI PETIOT

### GAIA D'OPALE (sfb) bai f. 1994 ÉLEVÉE DANS L'AVEYRON - M. JEAN-PAUL REGIS

par SELF DE MOENS (sfa) et OPALE DU BEL ARBRE (cs)  
par ETOILE (aa) et LOLITA (oi)  
Mise à la reproduction en 2012

- 2016 GOA DES TERRISSES**, (9 juin), f., bai cl  
par TRIOMPHE DE MUZE (BE) (bwp) - Aveyron,  
M. JEAN-PAUL REGIS

### GALANTE SAUVAGE (sfa) alezan 1994

ÉLEVÉE EN SAONE-ET-LOIRE - Mme HENRIETTE DESBROSSE  
par PEGASE GERBAUX (sfa) et NATURE IV (sfa)  
par GAETAN DE BARRAN (aa) et QUINTONINE (sfa) par FATAL  
**ISO 140 (06) JSO 6 BSO +5 (0,68)** - Mise à la reproduction en 2001

2002 OH GALANT SAUVAGE (sfa), m. -  
ISO 142 (15) JSO 5 BSO +17 (0,74) par KANNAN (NL) (kwpn) -  
Etalon

2005 RODRIGUE SAUVAGE (sfa), m. -  
ISO 127 (11) JSO 5 BSO +5 (0,61) par EPHEBE FOR EVER (sfa)

**2016 GYPTIS SAUVAGE**, (20 mai), f., alezan  
par SAFARI D'AUGE (sfa) - Saône-et-Loire,  
Mme HENRIETTE DESBROSSE

### GALATHE DE LUNE (DE) (bywbl) bai 1992 ÉLEVÉE EN ALLEMAGNE - LVBAY numéro 816837792 - M. HEINZ KENDLINGER

par CALETTO (DE) (holst) et GRAZIOSA (oes) par ACORD (holst)  
et GABRIELE (oes) par ABFLUG (han)  
**BSO +15 (0,43)** - Mise à la reproduction en 2008

2006 CALLAS REZIDAL Z (BE) (z), f. - ISO 121 (12) BSO +14 (0,56)  
par CAMPIONE (DE) (holst)

2009 VERBOISE STE HERMELLE, f. -  
ISO 133 (15) JSO 6 BSO +17 (0,53)  
par PHELIUS STE HERMELLE (BE) (sfa)

2010 ASTRE STE HERMELLE, h. -  
ISO 140 (16) JSO 5 BSO +19 (0,52)  
par PHELIUS STE HERMELLE (BE) (sfa)

2011 BORGIA STE HERMELLE, f. -  
ISO 130 (16) JSO 4 BSO +24 (0,51)  
par VARGAS DE STE HERMELLE (BE) (sbs)

2012 COSMOS STE HERMELLE, h. - ISO 123 (16) BSO +24 (0,46)  
par VARGAS DE STE HERMELLE (BE) (sbs)

**2016 GALAXY STE HERMELLE**, (2 juin), m., bai - BSO +22 (0,25)  
par ERAS STE HERMELLE (BE) (sbs) - Oise,  
ELEVAGE SAINTE HERMELLE

### GALAXIE D'EPINE (sfa) bai 1994 ÉLEVÉE EN VENDEE - M. BRUNO MESNIER

par LEPRINCE DE THURIN (sfa) et QUELLE EPINE (ac)  
par VIDOC (aa) et KIKIE DU MARAIS par AD VALOREM (ps)  
Mise à la reproduction en 2000

- 2014 ECLAIR DES SAULES**, (18 mars), h., bai f.  
par BALOO DU CAMP - Vendée, M. BRUNO MESNIER

### GALAXY DE MOREL (sfa) bai 1994

ÉLEVÉE DANS LE PUY-DE-DOME - M. EMILE RIBOULET  
par LUBUMBASHI (sfa) et MISS DE MAUPERTUIS (sfa)  
par GAVERDI (ac) et VALENTINE B (sfa) par PHOENIX (sfa)  
Mise à la reproduction en 2002

- 2016 GALIPETTE DE MOREL**, (17 mai), f., bai  
par QUINTUS LS LA SILLA (MX) (oes) - Puy-de-Dôme,  
M. EMILE RIBOULET, Mme GINETTE RIBOULET

### GALICE DE LYONS (sfa) alezan 1994 ÉLEVÉE DANS L'EURE - Mme LAURENCE DESCHENES

par QUINIOU (sfa) et MARMITCHOU (sfa) par GARITCHOU (aa)  
et DANAE DU BOIS (sfa) par SHIKAMPUR (IE) (ps)  
**ISO 140 (02) BSO +4 (0,66)** - Mise à la reproduction en 2007

2008 UNE DE LYONS (sfb), f. -  
ISO 123 (16) BSO +15 (0,57) ICC 109 (14)  
par CASCAVELLE (DE) (holst)

- 2016 GALOPIN DE LYONS**, (15 mai), m., noipan - BSO +12 (0,37)  
par VAGABOND DE LA POMME (BE) (sbs) - Eure,  
Mme LAURENCE DESCHENES
- 2017 Sans renseignement de PADOCK DU PLESSIS (sfa)

**GALICIA DU PUIITS** (sfa) bai 1994 ÉLEVÉE DANS LA MANCHE -  
M. PATRICK MORIN

par QREDO DE PAULSTRA (sfa) et QUINOLA DU PUIITS (sfa)  
par ST BRENDAN (GB) (ps) et GALATEE DU LUOT (sfa)  
par UKASE (sfa)

Mise à la reproduction en 2001 - Morte en 2013

**2011 BOUNTY DES LUTHIERS**, (15 septembre), h., bai -  
BSO +1 (0,39) par RICHEBOURG (BE) (bwp) - Vosges,  
M. JEAN-FRANCOIS MORIZOT

**GALINETE DE PERHET** (sfa) alezan 1994

ÉLEVÉE DANS LE MORBIHAN - M. HUBERT LE PALUD

par BOUFFON DU MURIER (sfa) et UTICA DU PUIITS (sfa)  
par MUGUET DU MANOIR (sfa) et QUINOLA DU PUIITS (sfa)  
par ST BRENDAN (GB) (ps)

**ISO 148 (02) JSO 6 BSO +14 (0,66)** - Mise à la reproduction en 2002

2008 UPPYSTAR (sfa), m. - ISO 123 (13) JSO 5 BSO +20 (0,54)  
par HUPPYDAM DES HORTS (sfa)

2010 ALLEGRIA BRUNES, f. - ISO 126 (15) JSO 5 BSO +19 (0,55)  
par QUPPYDAM DES HORTS (sfa)

**2016 GALINA BRUNES**, (29 mai), f., bai - BSO +18 (0,37)  
par BENTLEY VD HEFFINCK (BE) (bwp) - Côtes-d'Armor,  
Mme PASCALE ROCUET, E.A.R.L. COLAS COAT PIQUET

**GALLA DE CHOMERAC** (sfa) bai 1994 ÉLEVÉE EN ARDECHE -  
M. CHRISTOPHE DRESCHER

par PARIDOR (sfa) et THALWEG (aa) par NEDJANIZ II (\*aa\*)  
et KARIOCA DU MAZAT par L'EPINAY (IE) (ps)

Mise à la reproduction en 1997

**2015 FERIA DE CHOMERAC**, (26 avril), f., bai f.  
par BROADWAY CONCEPT - Ardèche,  
M. CHRISTOPHE DRESCHER

**GALOUÉ DES SALINES** (sfa) bai br 1994

ÉLEVÉE DANS LA SOMME - M. PAUL GUERLIN

par GALOUBET A (sfa) et STERNE DES SALINES (sfa)  
par JASMIN DES SALINES (sfa) et ROSEBAIE (ps) par TIROS (ps)

**ISO 140 (03) BSO +7 (0,67)** - Mise à la reproduction en 2006

2007 THANKS DES SALINES (sfa), f. -  
ISO 106 (14) BSO +9 (0,60) ICC 134 (16)  
par C INDOCTRO (DE) (holst)

2008 URANE DES SALINES (sfa), h. -  
ISO 128 (14) JSO 5 BSO +19 (0,60) BCC +6 (0,30)  
par DIAMANT DE SEMILLY (sfa)

2009 VRAISQUAW DES SALINES, f. -  
ISO 125 (14) JSO 5 BSO +13 (0,59)  
par APACHE D'ADRIERS (sfa)

**2016 GALOUBELLE UNE PRINCE**, (6 mai), f., alezan -  
BSO +19 (0,38) par NUMBER ONE D'ISO (sfa) - Pas-de-Calais,  
S.A.R.L. HARAS DES PRINCES, Mme DANIELLE PRINCE

**GAMINE DU LYS** (sfb) bai 1994 ÉLEVÉE DANS L'AINES -

M. RENE RICHARD

par LYS DE LA FOSSE (sfa) et ROSA (cs) par COSMONAUTE (aa)  
et IDOUANE (oitp)

**ISO 101 (02)** - Mise à la reproduction en 1999

2008 UKLAND CLARI (sfb), h. - ISO 127 (13) JSO 5 BSO +3 (0,58)  
par PADOCK DU PLESSIS (sfa)

**2015 FOSBURY CLARI**, (3 juillet), f., rouan - BSO +2 (0,30)  
par REVE DU PARADIS (sfb) - Aisne,  
M. SEBASTIEN RICHARD, M. JEAN-PAUL DECAMP

**GARAMANTE** (sfa) bai 1994 ÉLEVÉE DANS L'ORNE -

S.C. ELEVAGE DE BOIS CARROUGES

par I LOVE YOU (sfa) et QUEEN DE LA HURIE (sfa) par STARTER (sfa)  
et GALANDE (sfa) par UN PRINCE (ps)

**ISO 150 (03) JSO 6 BSO +2 (0,64)** - Mise à la reproduction en 2006

**2016 GOLDIKA D'ARADENN**, (4 avril), f., bai  
par CATAPULT DU VENTEL (DE) (holst) - Vosges,  
M. VINCENT CORMAULT

2017 Sans renseignement de TANGELO VAN DE ZUUTHOEVE (BE)  
(bwp)

**GARANÇE** (sfa) bai 1994 ÉLEVÉE EN SEINE-MARITIME -

S.C.E.A. DE L'OISELIERE et M. PATRICE BOUREAU

par LAUDANUM (ps) et NOBLESSE DE THURIN (sfa)  
par QUASTOR (sfa) et SYRIE (sfa) par GALOPIN VI (ps)

**ISO 133 (03) BSO +6 (0,66)** - Mise à la reproduction en 1997

1998 KORYSE (sfa), f. - ISO 139 (07) BSO +10 (0,61)  
par ALFA D'ELLE (sfa)

**2016 GERBOISE**, (31 mars), f., alezan -  
BSO +17 (0,41) BCC +10 (0,26)  
par DIAMANT DE SEMILLY (sfa) - Marne, M. FRANCIS EGLY

**GARANÇE D'OBTRÉE** (sfa) alezan 1994 ÉLEVÉE EN COTE-D'OR -

M. BERTRAND GIRODIT

par ULAK DU CHATEAU (sfa) et GRANDE RENOMMEE (tf)  
par OTHELLO P (tf) et RENOMMEE B (tf) par CAPRICE D'AVRIL (tf)

Mise à la reproduction en 2003

**2016 GALHIA D'OBTRÉE**, (31 mars), f., bai -  
BSO +3 (0,39) BDR +2 (0,25)

par L'ARC DE TRIOMPHE (DE) (old) - Jura,  
M. JEAN-CLAUDE GIRODIT

**GARANDE DU VAL** (sfa) al bru 1994 ÉLEVÉE EN ILLE-ET-VILAINE -

M. BERNARD LEROY

par TOLBIAC DES FORETS (sfa) et LIZA II (sfa) par GAUROL (sfa)  
et GOURGANDINE (tf) par VERMEER (tf)

**ISO 132 (00)** - Mise à la reproduction en 2015

**2016 GALANT DES SOURCES**, (31 mai), m., al bru  
par JIVARO DU ROUET (sfa) - Côtes-d'Armor,  
M. JEAN-LUC ROUXEL

**GARÇONNE GARDIERES** (sfb) alezan 1994 ÉLEVÉE DANS L'ISERE -

M. PIERRE VERJUS

par QUEYRAS III (sfa) et SAMANTA III (cs) par FARITCHOU (aa)  
et OREE MOULIN NEUF (cs) par KASHTAN (ps)

Mise à la reproduction en 2007

**2016 GOD SAVE CHAPOTIER**, (27 mai), f., noir - BSO +3 (0,24)  
par ULHAN DU TEMPLE - Isère, M. GEOFFREY VALLIN

2017 Sans renseignement de OGRION DES CHAMPS (sfa)

**GARDENE DU PLESSIS** (sfa) bai 1994

ÉLEVÉE DANS LE MAINE-ET-LOIRE - M. YVES JAROUSSEAU

par SOIR D'AVRIL V (sfa) et FINELLA (tf) par REVIGNY (tf)  
et MADICA (tf) par CHARDONNERET (tf)

**ISO 145 (03) BSO +5 (0,63)** - Mise à la reproduction en 2004

2010 AYMIE DU TERTRE (oc), f. - ISO 124 (16) BSO +14 (0,58)  
par CROWN Z (BE) (z)

2011 BIGOUDEN DU TERTRE, f. - ISO 134 (16) JSO 4 BSO +21 (0,52)  
par PUTCH DES ISLES (sfa)

**2016 GARDENE DU TERTRE**, (5 août), f., alezan - BSO +12 (0,37)  
par VAGABOND DE LA POMME (BE) (sbs) - Ile-et-Vilaine,  
EARL BOURDON ENSEIGNEMENT DE DISCIPLINES SPORTIVES

**GARE A TOI DU VAL** (sfa) alezan 1994

ÉLEVÉE DANS LE VAL-D'OISE - Mme LAURENCE LOCQUET

par J'T'ADORE (sfa) et SCARLETTE ROUGE (sfa)  
par GALOUBET A (sfa) et LIBREVILLE (sfa)

par FURIEL DE BAUGY (sfa)

Mise à la reproduction en 2015

**2016 GOLDZILLA DU VAL**, (5 mai), f., alezan  
par GOLDFEVER (DE) (han) - Oise, Mme LAURENCE LOCQUET

**GAREDDA V D VIVE LA VIE (BE)** (bwp) bai f. 2006

ÉLEVÉE AUX PAYS-BAS - BWP numéro 253537 - VIVE LA VIE STABLES

par TRIOMPHE DE MUZE (BE) (bwp) et CAREDDA Z (z)  
par CARTHAGO (DE) (holst) et EVA (oes) par BEACH BOY (PL) (oes)

**ISO 111 (11) BSO +11 (0,49) ICC 133 (11) JCC 5** -

Mise à la reproduction en 2013

**2014 ELASTIK**, (20 mai), h., baicser -  
BSO +11 (0,37) BCC +21 (0,28) BDR +3 (0,25)  
par JAGUAR MAIL (sfa) - Mayenne, M. MATTHIEU SALLA

**GARISMA VAN ORSHOF (BE)** (bwp) baimel 2006

ÉLEVÉE EN BELGIQUE - BWP numéro 254849 - M. MICHAEL VAN ORSHOVEN

par NONSTOP (bwp) et CAVIAR V ORSHOF Z (z) par CORIAL Z (holst)  
et DAROLA (kwpn) par ZEUS EX GORDIOS (sfa)

**ISO 123 (11) BSO +16 (0,49)** - Mise à la reproduction en 2012

**2016 GREG**, (20 mai), m., bai f. - BSO +16 (0,25)  
par VON CHACCO IXE - Ile-et-Vilaine, M. GREGORY GIBAUT,  
S.A.R.L. ECURIES SOULOUMIAC

2017 Sans renseignement de CHACCO ROUGE (DE) (old)

**GAROSPRING** (ps) bai f. 2005 ÉLEVÉE DANS LE MAINE-ET-LOIRE -

M. ARNAUD CHAILLE-CHAILLE

par UNGARO (DE) (ps) et SPRING FLIGHT (ps) par EN CALCAT (ps)  
et SUNDAY FLIGHT (ps) par JOHNNY O'DAY (US) (ps)

Mise à la reproduction en 2009

**2016 GIGI DE KERSUS**, (11 juin), f., bai f.  
par ADZARO DE L'ABBAYE - Sarthe, Mme ARMELLE MARTY

**GAUSIE** (sfa) alezan 1994 ÉLEVÉE EN VENDEE - M. PIERRE BARREAU

par LEPRINCE DE THURIN (sfa) et NAPLOUSE II (sfa)  
par VAGABOND (sfa) et JOSEPHINE (sfb) par DIABLEUR (sfa)

**ISO 109 (03)** - Mise à la reproduction en 2005

**2016 GALIPETTE DU PATIS**, (22 mai), f., bai - BSO +7 (0,37)  
par NARTAGO (sfa) - Vendée, M. PIERRE BARREAU

**GAVOTTE DE NUIT**

(sfa) bai 1994 ÉLEVÉE EN LOIRE-ATLANTIQUE - Mme DOMINIQUE GOMMEAUX-PORTRON

par VOLTAIRE (DE) (han) et CANTATE DE NUIT (sfa)  
par PALADIN DES IFS (sfa) et JALAP DE ROUHET (sfa)  
par DIRHAM UTOPIQUE (sfa)

**BSO** +1 (0,62) - Mise à la reproduction en 1997

2004 **QUINTETTE D'ANTILLY** (sfa), f. -  
ISO 124 (11) JSO 5 BSO +11 (0,59) par FLIPPER D'ELLE (sfa)

2007 **TROMPETTE DE NUIT** (sfa), f. -  
ISO 137 (16) JSO 6 BSO +13 (0,60) par ZANDOR Z (DE) (rhdl)

2010 **QUADRILLE DE NUIT Z** (z), f. -  
ISO 126 (16) BSO +6 (0,57) BCC +2 (0,21) BDR +1 (0,24)  
par QUALITY BOIS MARGOT (sfb)

**2016 GLINKA DE NUIT**, (8 avril), f., bai - BSO +8 (0,37)  
par CONSUL DL VIE Z (BE) (z) - Calvados,  
Mme DOMINIQUE GOMMEAUX-PORTRON

**GAZELLE DE GONTERY**

(sfa) alezan 1994 ÉLEVÉE DANS LA SARTHE - Mme JEANNINE BEATRIX

par SOIR D'AVRIL V (sfa) et SYLPHIDE DE BERCE (sfa)  
par EL TORO (ps) et HABANERA (sfa) par SONDRIO (sfa)

**ISO** 105 (99) **ICC** 116 (99) - Mise à la reproduction en 2013

**2016 GREEN MAIL DE GONTERY**, (14 mai), m., bai -  
BCC +17 (0,21) BDR +4 (0,20) par TRESOR MAIL (sfb) - Sarthe,  
Mme JEANNINE BEATRIX

2017 Sans renseignement de CATCHAR MAIL

**GAZELLE DE LAVIGNE**

(sfa) alezan 1994 ÉLEVÉE DANS L'ALLIER - M. DANIEL DENIS

par PERSAN II (sfa) et OVIKO (\*ac\*) par FLAMINKO (\*ac\*)  
et LITTLE PRINCESS (ps) par TRAC (ps)

**ISO** 152 (09) **JSO** 6 **ESO BSO** +9 (0,63) - Mise à la reproduction en 2003

2011 **BEST OF DUVERIE**, h. - ISO 130 (16) BSO +20 (0,56)  
par DIAMANT DE SEMILLY (sfa)

**2016 GAZELLE DUVERIE**, (4 février), f., bai f.  
par KANNAN (NL) (kwpn) - Calvados, S.C.E.A. LEMARCHAND,  
Mme VERONIQUE LEMARCHAND

**GAZELLON DUVERIE**, (2 mai), m., alezan  
par KRAQUE BOOM (sfa) - Calvados, S.C.E.A. LEMARCHAND,  
Mme VERONIQUE LEMARCHAND

2017 Sans renseignement de KANNAN (NL) (kwpn) et de DIAMANT DE SEMILLY (sfa)

**GAZELLE D'EMS**

(sfa) bai 1994 ÉLEVÉE DANS LA CREUSE - M. EMMANUEL QUITTET

par KISSOVO (sfa) et VICKY FONTAINE II (sfa) par JABAD (sfa)  
et NOBLES DE BALME (sfa) par DUC DE FERCE (ps)

**ISO** 119 (02) **ICC** 130 (05) - Mise à la reproduction en 2008

**2012 COSINUS ONE**, (12 mai), h., alezan -  
BSO +6 (0,40) BCC +2 (0,27) par ELAN DE LA COUR (sfa) -  
Dordogne, Mme ISABELLE GRAND

**GAZELLE D'OBERNAI**

(sfa) bai 1994 ÉLEVÉE DANS LA MANCHE - M. MARIUS BECHTOLD

par SOCRATE DE CHIVRE (sfa) et SANTALIA DE CHEUX (sfa)  
par UKASE (sfa) et HILDA DU GRIMEU (sfa) par LE MIOCHE (ps)

**ISO** 136 (02) **BSO** +2 (0,61) - Mise à la reproduction en 2007

**2015 FIDJI D'OBERNAI**, (5 juin), f., bai - BSO +1 (0,24)  
par IDEM D'AZUR (BE) (sbs) - Bas-Rhin,  
M. MARIUS BECHTOLD

**GEISHA DU GERMAI**

(sfa) alezan 1994 ÉLEVÉE DANS LA MEUSE - M. HERVE MOUILLERON

par GALOUBET A (sfa) et STAR DU BANNEY (sfa)  
par MOON MOUNTAIN (GB) (ps) et ETOILE DE JUIN (sfa)  
par URIEL (sfa)

**ISO** 131 (01) **JSO** 5 **BSO** +7 (0,66) - Mise à la reproduction en 2005

2007 **TIAGO DU LOC'H** (sfa), h. - ISO 121 (14) BSO +8 (0,58)  
par VICOMTE DE LA LOGE (sfa)

2011 **BERLIN DU LOC'H** (oc), h. - ISO 122 (16) JSO 4 BSO +11 (0,53)  
par ZURICH (NL) (kwpn)

**2016 GORDIAS DU MORIO**, (14 avril), m., bai - BSO +14 (0,37)  
par VAGABOND DE LA POMME (BE) (sbs) - Morbihan,  
M. FREDERIC MOINEAULT

**GEKAS DES FORETS**

(sfa) alezan 1994 ÉLEVÉE DANS LA MANCHE - M. GUY PARIS et M. FABRICE PARIS

par LE TOT DE SEMILLY (sfa) et RAPSDIE II (sfa)  
par JALISCO B (sfa) et MAY FLOWER III (sfa) par URIEL (sfa)

**ISO** 150 (06) **JSO** 6 **BSO** +16 (0,75) - Mise à la reproduction en 1998

1999 **LIBERTIN DES FORETS** (sfa), m. -  
ISO 121 (04) JSO 5 BSO +8 (0,63) par VOLTAIRE (DE) (han)

**LICORNE DES FORETS** (sfa), f. -  
ISO 144 (08) JSO 6 BSO +14 (0,78) BDR +2 (0,32)  
par VOLTAIRE (DE) (han)

2001 **NICOS DE LA CENSE** (sfa), h. -  
ISO 173 (13) JSO 4 BSO +24 (0,63)  
par EYKEN DES FONTENIS (sfa)

**NIGHTY BOY** (sfa), h. -  
ISO 129 (08) JSO 5 BSO +14 (0,62) BDR +2 (0,25)  
par AHORN (NL) (kwpn)

2003 **P'TIT MEC GEM** (sfa), h. - ISO 122 (08) BSO +8 (0,61)  
par KEOPS DU VINNEBUS (sfa)

**2016 GOLDFINGER GEM**, (5 mai), m., alezan - BSO +19 (0,33)  
par TOPINAMBOUR (NL) (kwpn) - Calvados,  
Mme GENEVIEVE MEGRET

2017 Sans renseignement de CANDY DE NANTUEL  
Sans renseignement de CANDY DE NANTUEL

**GELINETTE**

(sfb) bai 1994 ÉLEVÉE DANS LA MANCHE - M. JEAN-FRANCOIS MAUGER et M. THIERRY MAUGER

par PRINCE OLIVIER (sfa) et AVILA III (cs) par IRAK E (sfa)  
et PLANETTE (oitp)

Mise à la reproduction en 2002

**2015 FARANAH DE VILLENEUVE**, (27 mai), f., bai - BSO +1 (0,33)  
par IDEAL DE LA LOGE (sfa) - Calvados,  
ELEVAGE DE VILLENEUVE

2017 Sans renseignement de HELIOS DE LA COUR II (sfa)

**GELINOTE DU LEVANT**

(sfa) alezan 1994

ÉLEVÉE EN CHARENTE-MARITIME - M. JACQUES BOURGOIN,  
Mme JACQUELINE BOURGOIN et M. DAVID BOURGOIN

par VOYOU DE FREVENT (sfa) et SALDI (aa)  
par NOUREDINE DU LIRAC (aa) et PERVENCHE (aa)  
par DEMON DISSIPÉ II (\*aa\*)

**ISO** 113 (00) - Mise à la reproduction en 2005

**2016 GLASGOW LIMIT**, (13 mai), f., bai  
par MONTENDER (NL) (kwpn) - Charente-Maritime,  
Mme NATACHA BRAS, M. JEAN BENOIT LAGEDAMONT

**GELINOTTE DU VERET**

(sfa) alezan 1994

ÉLEVÉE DANS LE CALVADOS - M. ROBERT ANFRAY et  
Mme AGNES JUHEL ANFRAY

par ARPEGE PIERREVILLE (sfa) et ROSKA II (sfa)  
par IN CHALA A (sfa) et ARIZONA B (sfa) par CENTAURE DU BOIS

**ISO** 109 (00) - Mise à la reproduction en 2002

2006 **SPEED DU VERET** (cs), h. - ISO 141 (15) BSO +11 (0,59)  
par BALOUGRAN (DE) (old)

**2016 GUSTIN DU VERET**, (6 juin), m., bai f. - BSO +8 (0,31)  
par ULPIEN D'ELLE (sfa) - Calvados,  
Mme AGNES JUHEL ANFRAY

**GELSEMINE GESMERAY**

(sfa) bai 1994

ÉLEVÉE EN ILLE-ET-VILAINE - Mme NICOLE POLLET et M. CLAUDE POLLET

par NARCOS II (sfa) et MARMANDE II (sfa) par BARIGOULE (\*aa\*)  
et PATINE (sfa) par NITHARD (\*aa\*)

**ISO** 102 (00) - Mise à la reproduction en 1997

2003 **PHOENIX GESMERAY** (sfa), h. - ISO 120 (08) BSO +1 (0,60)  
par BAYARD D'ELLE (sfa)

2010 **ANKARA GESMERAY**, f. - ISO 126 (16) BSO +9 (0,56)  
par CORIANO ZWARTEPANNENHOF (BE) (bwp)

**2015 FIGEAC DE ME**, (1 juillet), m., aubere -  
BSO +11 (0,41) BCC +5 (0,24) par MYLORD CARTHAGO (sfa) -  
Calvados, M. MAXIME CHARLES

2017 Sans renseignement de MYLORD CARTHAGO (sfa)

**GEM LES TOURELLES**

(sfa) bai cl 1994 ÉLEVÉE DANS LE NORD - M. PIERRE DORCHIES

par MAJOR DE LA COUR (sfa) et UNE DE LA HENNERIE (sfa)  
par LAUDANUM (ps) et DAUPHINE IX (sfa) par TANAEL (sfa)  
ou OLFANT (sfa)

**ISO** 130 (06) **JSO** 5 **BSO** +8 (0,67) - Mise à la reproduction en 2006

2007 **TOM DES TOURELLES** (sfa), h. -  
ISO 122 (12) JSO 5 BSO +14 (0,60)  
par C INDOCTRO (DE) (holst)

**2016 GENET DES TOURELLES**, (15 mai), m., bai - BSO +10 (0,38)  
par QUANTUM (DE) (holst) - Nord,  
E.A.R.L. ECURIE DES TOURELLES

**GEMELITE DE CELOUX**

(sfb) bai 1994 ÉLEVÉE DANS LE CANTAL - M. MARC PETITJEAN

par NANZ DE BEAULIEU (sfa) et QUICKLY DE CELOUX (cs)  
par LES TROIS ROIS (ps) et CASTELLA (oi)

Mise à la reproduction en 2005

**2015 FILOU DE CELOUX**, (19 juillet), m., alezan  
par CLINTON II (DE) (holst) - Cantal, Mme IRINA PETITJEAN

**GEMINI DE VIRTON**

(BE) (sbs) alezan 2012 - SBS numéro 52709 - MME FRANCOISE HANUS

par LIZARAZU 17 (DE) (holst) et URIKANE AC (sbs)  
par KASHMIR VAN'T SCHUTTERSCHO (BE) (sbs) et AMAZONE Z (z)  
par ARTOS (DE) (han)



Mise à la reproduction en 2015

**2016 GRIMALDI DE VIRTON**, (30 juin), m., gris - BSO +16 (0,25)  
par TOBAGO CHEVRIER - Meuse, Mme FRANCOISE HANUS

**GEMME DU MURIER** (sfa) alezan 1994 ÉLEVÉE EN MAYENNE -  
M. PHILIPPE BODINIER

par GALOUBET A (sfa) et TAMOA DU MURIER (sfa) par KISSOVO (sfa)  
et KARIELLE (sfa) par URIEL (sfa)

**BSO** +12 (0,60) - Mise à la reproduction en 1999

2001 NAHIKA DE LOJOU (sfa), f. - ISO 123 (08) BSO +7 (0,59)  
par BAYARD D'ELLE (sfa)

2002 OTHELLO DE LOJOU (sfa), m. - ISO 129 (11) BSO +13 (0,60)  
par LE TOT DE SEMILLY (sfa)

2004 QUENNDAL DE LOJOU (sfa), h. -  
ISO 159 (13) JSO 6 BSO +22 (0,60)  
par LE TOT DE SEMILLY (sfa)

2005 RACKAM DE LOJOU (sfa), m. -  
ISO 138 (11) JSO 6 BSO +16 (0,71)  
par LE TOT DE SEMILLY (sfa) - Etalon

2007 TRUMAN D'ETE (sfa), m. - ISO 123 (16) BSO +14 (0,59)  
par QUIDAM DE REVEL (sfa)

**2016 GOOD GIRL ROSAL**, (22 avril), f., alezan - BSO +13 (0,25)  
par REBOZO LA SILLA (MX) (cdm) - Vosges,  
Mme ISABELLE ROSSIGNOL

2017 Sans renseignement de DOUGLAS DU GUE

**GEODE D'ADRIERS** (sfa) gris 1994 ÉLEVÉE DANS LA VIENNE -  
Mme ANNY BRUGIER et Mme MARIE-JOSEPHE BRUGIER

par APACHE D'ADRIERS (sfa) et TWIGGY II (sfa)  
par LAMA DES LANDES (sfa) et MLAYDY II (sfa)  
par SURIOSO DE VER (sfa)

**ISO** 120 (05) - Mise à la reproduction en 2009

**2016 GUERLAIN ADDICT**, (22 mars), m., bai -  
BSO +13 (0,40) BCC +11 (0,25) BDR +2 (0,28)  
par KANNAN (NL) (kwpn) - Manche,  
Mme INES QUELLIER FORGET

**GERALDINE DU BRUN** (sfa) bai 1994

ÉLEVÉE DANS LE CALVADOS - Mme FRANCOISE ESNAULT

par UROUS (sfa) et LINDA DU BRUN (sfa) par COSMOS (sfa)  
et FRIDA MINOTIERE (sfa) par IBRAHIM

**ISO** 108 (00) - Mise à la reproduction en 2004

**2009 VIVALDI DE L'HORIZON**, (1 juin), h., al fon  
par MIAMI DE SEMILLY (sfa) - Morbihan,  
M. SAMUEL KERVADEC

**GERASA** (tf) bai 1994 ÉLEVÉE DANS L'ORNE - M. JEAN-LOUIS DUCATEL  
par SEIGNEUR RINGEAT (tf) et MABERGA (tf) par CHATELET (tf)  
et BERGA (tf) par ABNER (tf)

Mise à la reproduction en 1998

**2016 GAZA DES EDENES**, (25 juin), f., bai - BSO +3 (0,31)  
par ELAN DE LA COUR (sfa) - Manche,  
Dr. Vét. YANNICK ROMEYER, Dr. Vét. ALEXIA COLIN

**GERBOISE DU BEAR** (sfa) alezan 1994 ÉLEVÉE DANS L'AIN -  
M. ROGER RICHE

par ALME DU THEIL (sfa) et THEORIE DU BEAR (ac)  
par GAVERDI (ac) et CROIX DE TRENEL (ps) par TRENEL (ps)

**ISO** 118 (05) - Mise à la reproduction en 2009

**2016 GEMMA**, (17 mai), f., alezan par GOLDFEVER (DE) (han) -  
Rhône, M. STEPHANE CRIVELLI

**GERCAME BOUQUET** (sfa) bai 1994

ÉLEVÉE EN LOIRE-ATLANTIQUE - Mme CHRISTIANE LAJON et  
M. DENIS LAJON

par SHERCAME (GB) (ps) et MAD MARCH BOUQUET (sfa)  
par EVAINQUEUR et EASTER BOUQUET (GB) (fsf)

Mise à la reproduction en 2001

2004 QUAKHDAICHA (sfa), f. - ICO 125 (09) par AKHDARI (US) (ps)

**2016 GREENPEACE**, (16 juin), m., bai  
par JENNY DE LA CENSE (sfa) - Sarthe, M. BAPTISTE BAZOGE

**GERNELLE** (sfa) bai 1994 ÉLEVÉE DANS LES ARDENNES -

M. LUC DE TASSIGNY

par NARCOS II (sfa) et AUFLANCE (sfa) par GRAND VENEUR (sfa)  
et MAISONCELLE (sfa) par FANFARON (sfa)

**ISO** 129 (04) **JSO** 4 **BSO** +7 (0,62) - Mise à la reproduction en 2006

**2016 GRIM DE LAPLEURRE**, (29 mai), m., bai - BSO +10 (0,36)  
par QUANTUM (DE) (holst) - Marne,  
S.C.E.A. SCEAV DE LAPLEURRE

**GERONA MB (BE)** (bwp) bai 2006 ÉLEVÉE EN BELGIQUE -

BWP numéro 254431 - MME BENNY HAVERBEKE

par ORLANDO (BE) (bwp) et BELIEVE PASCUAL (bwp)  
par BALOUBET DU ROUET (sfa)

et SILVANIA VAN DE HEFFINCK (BE) (bwp) par LANDINO (holst)

**ISO** 127 (11) **JSO** 5 **BSO** +17 (0,55) - Mise à la reproduction en 2015

**2016 GRINGO DES FORETS**, (7 mai), m., bai - BSO +20 (0,29)  
par UN DIAMANT DES FORETS (sfa) - Manche,  
M. FABRICE PARIS

**GHANA DE LESMEN** (sfa) alezan 1994

ÉLEVÉE DANS LES COTES D'ARMOR - M. ANDRE HENRY

par TOLBIAC DES FORETS (sfa) et BELLE D'UN JOUR IV (sfa)  
par ODIN DE LA CENSE (sfa) et SOUMISSE (sfa) par HISTRION (sfa)

**ISO** 128 (01) **BSO** +2 (0,62) - Mise à la reproduction en 2004

2005 RIGHT PLEASURE (sfa), h. - ISO 153 (15) BSO +19 (0,60)  
par FOR PLEASURE (DE) (han)

**2016 GERONIMO DU CLOS**, (24 mai), m., bai  
par TORNESCH (NL) (kwpn) - Bouches-du-Rhône,  
Dr. JOELLE BLANC

2017 Sans renseignement de TORNESCH (NL) (kwpn)

**GIARA VAN HET HOBOS (BE)** (bwp) alezan 2006

ÉLEVÉE EN BELGIQUE - BWP numéro 248698 - M. FRANK GOOSSENS

par DARCO (BE) (bwp) et QUIRINA VAN HET WOLKENHOF (bwp)  
par LANDADEL (holst) et DUCHESSE V HENKESHOF (bwp)  
par FLUEGER (se)

**ISO** 111 (12) **BSO** +6 (0,51) - Mise à la reproduction en 2013

**2015 FIDJIE DU CAROUGE**, (8 mai), f., alezan - BSO +12 (0,27)

par VIGO BOY DU VERNAY - Côte-d'Or, M. LILLIAN CROTEZ

2017 Sans renseignement de QUANTUM (DE) (holst)

**GIBOULEE DE FALTAN** (sfa) alezan 1994 ÉLEVÉE DANS LE JURA -  
M. CAMILLE FAIVRE

par OR DE CROUPTON (sfa) et VEGA VENT DU SOIR (sfa)  
par PLEIN D'ESPOIR IV (sfa) et PRALINE CARBONEL (sfa)  
par FEND L'AIR (sfa)

Mise à la reproduction en 2004

2005 R'MIONE SEBEN (sfa), f. - ISO 122 (10) BSO +2 (0,59)  
par DAMIRO B (NL) (kwpn)

**2016 GUERNICA SEBEN**, (25 mai), f., alezan - BSO +5 (0,29)  
par REGENT DE MONTSEC (sfb) - Territoire-de-Belfort,  
S.A.R.L. SEBEN

2017 Sans renseignement de DOUGLAS DU GUE

**GIBOULEE III** (sfa) bai 1994 ÉLEVÉE DANS LES VOSGES -

Mme MARIE-CHRISTINE MOREL

par ROSSIGNOL GRAVERIE (sfa) et QUEEN D'AVRIL (sfb)  
par CALEMBOUR FLEURY (sfa) et LILI D'AVRIL (cs)  
par FLORISS II (\*aa\*)

Mise à la reproduction en 2011

**2016 GLAMOUR DE BONJAC**, (17 août), m., bai  
par JOYAU DE RAMPAN (sfa) - Vosges,  
Mme BRIGITTE LAURENT

2017 Sans renseignement de JOYAU DE RAMPAN (sfa)

**GIGI DU FAVRIL** (sfa) bai 1994 ÉLEVÉE DANS L'EURE -

S.A.R.L. ELEVAGE DU FAVRIL

par BERYL DE LA LANDE (sfa) et BELOR (sfa) par PALESTRO II (sfa)  
et TALASPI (sfa) par MUGUET DU MANOIR (sfa)

**ISO** 109 (02) - Mise à la reproduction en 2005

**2016 GIDGI JORTHONNE**, (20 mai), f., alezan - BSO +10 (0,38)  
par PRESIDENT (NL) (kwpn) - Eure, M. LOUIS DE JORNA

**GINA DE LA HURIE** (sfa) alezan 1994 ÉLEVÉE DANS LA MANCHE -

M. RAYMOND COULON

par AIGLON DE LA LANDE (sfa) et SIANA DE LA HURIE (sfa)  
par MATADOR DU BOIS (sfa) et NATACHA DE LAHURIE (sfa)  
par STARTER (sfa)

**ISO** 121 (02) - Mise à la reproduction en 2004

**2016 GALYS D' ARVERN**, (16 mai), f., bai - BSO +11 (0,29)  
par BALKO D'ELLE - Puy-de-Dôme,  
Mme CHANTAL BARAGOIN, M. JEAN-MARC LE MEUR

**GINETTA DE VAUT** (sfa) bai 1994 ÉLEVÉE DANS LA MEUSE -

M. PIERRE REDIGER

par NIDOR PLATIERE (sfa) et SALOME DE VAUT (sfa)  
par KABRIM DU MESNIL (sfa) et VIVANDIERE (sfa)  
par GALOPIN VI (ps)

Mise à la reproduction en 2011

**2016 GANESH DU VERLIN**, (18 avril), m., gris - BSO +6 (0,27)  
par BELUGA DE FOLIE - Moselle, S.A.R.L. ECURIE DU VERLIN

2017 Sans renseignement de CATAPULT DU VENDEL (DE) (holst)

**GINGER LOVE** (sfa) alezan 1994 ÉLEVÉE EN ARDECHE -

Mme THERESE BAUDEQUIN

par PERSAN II (sfa) et QUETTA D'AUMONT (sfa) par ILLICO J (sfa)  
et BELLE RIVALLES (sfa) par PIERREVILLE (sfa)

Mise à la reproduction en 1997

**2016 GOSSIP LOVE DE PAMS**, (2 avril), f., bai par FOR EVER IV -  
Ariège, Mme MARION ISACH

2017 Sans renseignement de QUANTAIN DE SAND (aa)



**GINI JOPLINS** (\*ac\*) alezan 1993 ÉLEVÉE EN HAUTE-VIENNE - M. BERNARD LOZACH

par FAST (\*aa\*) et ILLERA (ps) par PHAETON (IE) (ps) et ROSY DAY (ps) par TOMBEUR (ps)

Mise à la reproduction en 1997

**2016 GOLDER DE LOANN**, (15 juin), m., bai - BDR +4 (0,23) par CONTENDRO (DE) (holst) - Mayenne, Mme FRANCOISE BLAQUIERE

2017 Sans renseignement de SANDRO BOY (DE) (old)

**GIOCONDA DC (IT)** (si) gris 2010 - UNIRE numéro 143339 - S.A.S. IL COLLE DI BARONCELLI

par GRATUS DC (DE) (han) et H COROFINA (DE) (holst) par CORRADO (DE) (holst) et VALESKA IV (holst) par FERNANDO (holst)

Mise à la reproduction en 2015

**2016 GIARADA DEL COLLE**, (30 mai), f., bai - BSO +16 (0,30) BCC +12 (0,20) BDR +3 (0,23) par DIAMANT DE SEMILLY (sfa) - Eure, S.C.E.A. ELEVAGE DEL COLLE

**GIOIS DELL'AL AL CA DE (IT)** (si) bai 1999 ÉLEVÉE EN ITALIE - UNIRE numéro 111782 - AL CA DE SAS DI DEBOLINI F

par CACAO COURCELLE (sfa) et ILKE (oes) par FEO (han) et CZARDAS DE CHENEMONT (oes) par GOLDSRING DE LAUZELLE (han)

Mise à la reproduction en 2014 - Morte en 2016

**2016 GEOIS DE MALAFRETAZ**, (28 avril), m., bai - BSO +6 (0,31) BDR +4 (0,20) par QUINOTO BOIS MARGOT (sfb) - Ain, M. DANIEL SOULARD

**GIPSY DE CUVRY** (sfa) bai 1994 ÉLEVÉE DANS LA MOSELLE - M. MICHEL LORRAIN

par PRINCE DU LOGIS (aa) et NATH (sfa) par HIDALGO DE RIOU (sfa) et GOSSE DU OUCHY (sfa) par ROALTY (aa)

**ISO** 134 (06) - Mise à la reproduction en 2007

2009 VOLKYA DES EDENES, f. - ISO 142 (15) JSO 6 BSO +16 (0,58) par CARDENTO (DE) (holst)

**2016 GREADY CASH DES EDENES**, (12 mai), m., bai f. - BSO +4 (0,41) par ROYAL FEU (sfa) - Manche, Mme MARIE-ALIX COLIN, Mme LAURA COLIN

2017 Sans renseignement de SIEGO (aa)

**GIPSY DE LA COMBE** (sfa) alezan 1994 ÉLEVÉE DANS LE DOUBS - M. GERARD MILLE

par ARGYLL (sfa) et CAPRICE DES MANCES (ps) par CAP MARTIN (ps) et EROSILE (ps) par NOVARA (ps)

**ISO** 118 (99) - Mise à la reproduction en 2000 - Morte en 2015

**2015 FIRSTLORD DE LA COMBE**, (23 avril), m., al bru par MIAMI DE SEMILLY (sfa) - Pyrénées-Atlantiques, Mme CASSIOPEE LESCARET DESPRE

**GIPSY DE LA COUR II** (sfa) alezan 1994

ÉLEVÉE DANS LA MANCHE - M. MICHEL COUETIL et Mme COLETTE COUETIL par ROCKY DU CAREL (sfa) et LADY DE REJANE DE LA COUR (sfa)

par JALISCO B (sfa) et LADY DE LA COUR (sfa) par STARTER (sfa)

**ISO** 137 (00) **JSO 6 ESO BSO** +5 (0,65) - Mise à la reproduction en 2003

**2016 GATSBY FL**, (9 juillet), m., bai - BSO +7 (0,41) par HELIOS DE LA COUR II (sfa) - Manche, M. FABRICE LYON

**GIPSY DES PRES III** (sfb) bai 1994 ÉLEVÉE DANS LE NORD - M. ADELIN HENNEUSE

par GALOUBET A (sfa) et FLEUR DES PRES (sbs) par TECK DE LA SELUNE (sfa) et JOYGOULFINE (cs) par BARIGOULE (\*aa\*)

Mise à la reproduction en 1997

2011 BOSCO DE LERZY, m. - ISO 122 (16) BSO +8 (0,51) par QUITE EASY (DE) (holst)

**2016 GLORIA DE LERZY**, (25 juin), f., alezan - BSO +5 (0,34) par MARLOU DES ETISSES (sfa) - Nord, M. JEAN-JACQUES DELEU

**GIPSY FONTAINE** (sfa) alezan 1994 ÉLEVÉE DANS L'ESSONNE - M. SERGE SELVA

par MUGUET DU MANOIR (sfa) et OCEANE DE GIBLOTTE (sfa) par FURY DE LA CENSE (sfa) et EOLE (sfa) par BISTOURI (ps)

**ISO** 120 (03) **JSO 5 BSO** +1 (0,59) - Mise à la reproduction en 2007

**2015 FAIRLY DE VIEVE**, (4 avril), f., gris - BSO +7 (0,35) par MR FLY DE LANDETTE (sfa) - Mayenne, Mme JULIE BAUDART AUBERT

2017 Sans renseignement de ALIBI DE LAUBRY (DE) (holst)

206

Les informations figurant dans ce volume sont fonction des données enregistrées dans les fichiers du SIRE à la date du 20 février 2017

**GIPSY GIRL D'09 (BE)** (bwp) bai 2006 - BWP numéro 0 - M. HEDWIG VANOLST

par NONSTOP (bwp) et ULLA VAN CAENEN (oes) par LANDETTO (DE) (holst) et ELORD (bwp)

par LORD GOTTHARD (han)

Mise à la reproduction en 2014

**2016 GIPSY BOY D'ASSCHAUT**, (15 juin), m., bai f. par ADAGIO DE TALMA - Ardennes, Dr. Vét. MICHEL GUIOT, Mme ANNE MUYS

**GIRL CHABAUDIÈRES** (sfa) alezan 1994 ÉLEVÉE DANS L'AIN - M. JEAN-YVES GERBET, M. RAPHAEL GERBET et M. FRANCK GERBET

par OURAGAN DE BAUSSY (sfa) et ROCQUEPINE II (sfa) par IRIS DE SARTILLY (sfa) et ESPERAZA (sfa) par KACOLET (ps)

Mise à la reproduction en 2003

**2016 GÈNEREUX DES CHAMBONS**, (28 mai), m., bai par NICK DELAUNAY (sfa) - Loire, Mme ALICE VAN BOXSOM

**GIRL DE GARMEAUX** (sfa) alezan 1994

ÉLEVÉE EN ILLE-ET-VILAINE - M. GUY DENIS et Mme CHANTAL DENIS

par SHALIMAN DU THOT (sfa) et MOUETTE II (sfa)

par VAMBA DU MESNIL (sfa) et RIKANA G (sfa) par LINDBERGH

Mise à la reproduction en 1999 - Morte en 2015

**2011 BAVELLA DU MEOS**, (3 juin), f., bai par GERMINO D'ELLE (sfa) - Corse, Mme MARIE TRAMINI

**GIRL D'ELBE** (sfa) alezan 1994 ÉLEVÉE DANS LE NORD - M. GEORGES DUFOSSÉZ

par ALFA D'ELLE (sfa) et CHATELET GIRL (sfa) par QUABRI DE LALEU (sfa) et SIGMA II (sfa) par EL TORO (ps)

**ISO** 140 (99) **JSO 5 BSO** +10 (0,67) - Mise à la reproduction en 2004

2005 RECTILIGNE UNE PRINCE (sfa), f. -

ISO 133 (12) JSO 6 BSO +19 (0,61) par KANNAN (NL) (kwpn)

2006 SYDNEY UNE PRINCE (sfa), f. -

ISO 174 (16) JSO 6 BSO +27 (0,61)

par BALOUBET DU ROUET (sfa)

2008 USHUAIA UNE PRINCE (sfb), f. - ISO 123 (15) BSO +14 (0,59) par AIR JORDAN (DE) (old)

2009 VARIANCE UNE PRINCE, f. -

ISO 138 (15) JSO 6 BSO +19 (0,59) par CROWN Z (BE) (z)

**2016 GOLIATH D'ELBE**, (1 mai), m., alezan - BSO +15 (0,32)

par MALOUBET DE PLEVILLE (sfa) - Nord,

M. GEORGES DUFOSSÉZ

2017 Sans renseignement de NERVOSO (sfa)

**GIRL IV** (sfa) bai 1994 ÉLEVÉE DANS LA MANCHE - M. ROGER CHAIGNON

par PAPILLON ROUGE (sfa) et OLYMPE DE NORVAL (sfa)

par TURNER (ps) et ELLE (sfa) par IBRAHIM

**ISO** 123 (98) **JSO 4 BSO** +5 (0,64) - Mise à la reproduction en 1999

2000 MOHICAN (sfa), h. - ISO 123 (09) BSO +3 (0,59)

par GAMBIT DU ROZEL (sfa)

2001 NECTAR LA CHARBONIERE (sfa), h. -

ISO 112 (12) BSO +4 (0,59) ICC 145 (12) JCC 6 BCC +7 (0,31)

par GAMBIT DU ROZEL (sfa)

2002 OR DE LA CHARBONIERE (sfa), h. -

ISO 163 (12) BSO +17 (0,60) par ADELFOSS (BR) (fsf)

**2016 GALON CHARBONIERE**, (1 mai), m., bai - BSO +14 (0,40)

par OGRION DES CHAMPS (sfa) - Manche,

M. DANIEL DAIROU, Mme CLAUDINE DAIROU

2017 Sans renseignement de CROC LULU D'AUBIGNY

**GIROUETTE D'ELLE** (sfa) bai 1994 ÉLEVÉE DANS LA MANCHE - M. ALEXIS PIGNOLET

par PAPILLON ROUGE (sfa) et REGATE D'ELLE (sfa)

par GRAND VENEUR (sfa) et JESABELLE D'ELLE (sfa) par URIEL (sfa)

**ISO** 145 (05) **JSO 6 BSO** +19 (0,69) - Mise à la reproduction en 2000

2001 NIKYTA D'ELLE (sfa), f. - ISO 171 (11) JSO 6 BSO +21 (0,65)

par RICHEBOURG (BE) (bwp)

2008 UDINE D'ELLE (sfb), f. - ISO 128 (14) JSO 5 BSO +14 (0,60)

par RICHEBOURG (BE) (bwp)

2010 ATHOS D'ELLE, m. -

ISO 144 (16) JSO 5 BSO +21 (0,59) BCC +1 (0,26)

par APACHE D'ADRIERS (sfa)

2012 CAPRICE D'ELLE, m. - ISO 121 (16) BSO +20 (0,52)

par ARKO (DE) (old)

**2016 GALILEE D'ELLE**, (5 mai), f., bai - BSO +20 (0,33)

par UPSILLON D'ELLE (sfa) - Manche, S.C.E.A. HARAS D'ELLE

2017 Sans renseignement de URANO DE CARTIGNY (sfa)

**GISELLE (DE)** (holst) bai 2008 ÉLEVÉE EN ALLEMAGNE - HV numéro 124208 - M. HANS PETER PETERSEN

par CORRADO (DE) (holst) et ONANCE I (holst)

par CARETINO (DE) (holst) et ELEN I (holst)

par GRUNDYMAN (GB) (ps)

**ISO** 120 (12) **JSO 4 BSO** +16 (0,52) - Mise à la reproduction en 2011

**2015 FOR KEEPS**, (28 mai), f., gris - BSO +16 (0,37)

par PADOCK DU PLESSIS (sfa) - Orne, S.A.R.L. CAPITOL

2017 Sans renseignement de CONTINUUM (DE) (holst)

**GITANA DE BEUVRY** (sfa) bai 1994 ÉLEVÉE DANS LE NORD - M. FRANCIS DEROUILLERS

par RAMSES DE BEUVRY (sfa) et SAMAYANA (ps)  
par KUTTAINEN (ps) et LA GRANDE BRUNE (ps) par YANTRA (ps)  
Mise à la reproduction en 2005 - Morte en 2016

2011 BOUDZAN DE BEUVRY, h. - ISO 128 (15) JSO 4 BSO +6 (0,47)  
par QUIR ROYAL LINIERE (sfa)

**2016 GIOTTO DE BEUVRY**, (23 avril), m., bai  
par MARLOU DES ETISSES (sfa) - Nord,  
M. AXEL DEROUILLERS

2017 Sans renseignement de NERVOSO (sfa)

**GITANE DE FLIGNY** (sfa) alezan 1994 ÉLEVÉE DANS LA MANCHE - M. CHRISTOPHE GOSSE

par THEO TOP (sfa) et REINE DE FLIGNY (sfa)  
par HEROS DE CAVRON (sfa) et FLIKA (sfa)  
par SUNNY BOY DU MESNIL (sfa)

**ISO** 130 (01) - Mise à la reproduction en 2005

**2016 GITANE DE HOULBRAN**, (27 avril), f., bai -  
BSO +10 (0,40) BCC +7 (0,23) BDR +1 (0,26)  
par DIAMANT DE SEMILLY (sfa) - Yvelines,  
M. JACQUES JANNEZ

**GLADYS BRIQUEDALLE** (sfa) bai 1994  
ÉLEVÉE EN SEINE-MARITIME - M. ROGER MORICHON

par THOAS DU THEILLET (sfa) et UDAYANA (sfa)  
par LIEU DE RAMPAN (sfa) et IMPERATRICE E (sfa)  
par GALOPIN VI (ps)

**ISO** 119 (98) **JSO 4 BSO** +1 (0,64) - Mise à la reproduction en 2001  
2005 RAMPAN BRIQUEDALLE (sfa), h. - ISO 135 (13) BSO +6 (0,61)  
par QREDO DE PAULSTRA (sfa)

**2016 GALAXY DES MONTAGNES**, (20 juin), f., alezan -  
BSO +6 (0,33) par JAH'S DIAMANT (BE) (sfa) - Manche,  
M. SEBASTIEN SCHELLES

**GLAMOUR DE BOISY** (sfa) alezan 1994  
ÉLEVÉE EN HAUTE-SAVOIE - M. GERARD TURRETTINI

par VAL DE SAIRE (sfa) et LAVENTURE DE BOISY (sfa)  
par AS DU BOURG (sfa) et AGRIPPINE (sfa) par SOKODE (ps)

**ISO** 128 (02) - Mise à la reproduction en 2003 - Morte en 2016

2004 QENTOR DE MALEV (sfa), h. -  
ISO 132 (09) JSO 5 BSO +7 (0,57)  
par ARIOSO DU THEILLET (sfa)

2007 TALMA AU HEUP (sfa), f. - ISO 129 (12) JSO 5 BSO +16 (0,59)  
par NEGUS DE TALMA (sfa)

**2016 GRANIT AU HEUP**, (16 mai), m., noipan - BSO +9 (0,31)  
par ULPIEN D'ELLE (sfa) - Manche, M. JEAN-PAUL LEPETIT

2017 Sans renseignement de ASCOTT DES VAUX

**GLARICHE** (ps) rouan 2001 ÉLEVÉE DANS LE CHER - M. ERIC ROUSSET  
et M. JEAN-MICHEL BERNEAU

par RICHE MARE (ps) et GLARISSE (ps) par RUSHY (ps)  
et HARROGATE (ps) par ANNE LE FOL (ps)

Mise à la reproduction en 2009

**2016 GWADA MOUR**, (8 mai), f., alezan  
par VAGABOND DE LA POMME (BE) (sbs) - Somme,  
E.A.R.L. MOURS

**GLAXIE DU CERISIER** (sfa) alezan 1994  
ÉLEVÉE DANS LA MANCHE - M. EMILE LEBOULANGER

par SAPHIR D'ELLE (sfa) et VIC DU CERISIER (sfa)  
par PRINCE D'ELLE (sfa) et ROSSE DE JUILLEY (sfa)  
par LE SARTILLAIS (sfa)

**ISO** 125 (04) **BSO** +2 (0,65) - Mise à la reproduction en 2004

2005 RIBALDA DU TREFLE (sfa), f. - ISO 129 (11) BSO +12 (0,60)  
par CHEF ROUGE (DE) (holst)

2007 TWIXTON DU TREFLE (sfa), m. -  
ISO 131 (13) JSO 6 BSO +14 (0,58) par CLINTON (DE) (holst)

**2016 GARIBALDO DU TREFLE**, (5 avril), m., bai  
par CONTENDRO (DE) (holst) - Manche,  
M. AYMERIC MERAND, Mme EVELYNE MERAND

2017 Sans renseignement de BANDRO BOY DE BETHUNE

**GLOIRE D'UN SOIR** (ps) bai 2009 ÉLEVÉE DANS LA VIENNE - M. JACQUES THIEBAUT et E.A.R.L. ECURIE DE LA ROSERAIE

par DESIR D'UN SOIR (ps) et GLORIA CUBANA (ps)  
par NIKOS (GB) (ps) et COHIBA (ps) par TI KING (ps)  
Mise à la reproduction en 2015

**2016 GRANSOIR DE ROUGEBAUC**, (27 avril), m., bai cl  
par QUIR ROYAL LINIERE (sfa) - Nord,  
M. EDOUARD SALANGRE, Mme ROMANE LENGLIN

**GLORIA DU VIVIERS** (sfa) alezan 1994 ÉLEVÉE DANS L'ISERE - M. ROBERT BLANCHARD

par VAL DE SAIRE (sfa) et UNE DU VIVIERS (aa) par LOUSTIK (aa)  
et PRINCESS DU VIVIER (\*aa\*) par ASTER (ar)

**ISO** 121 (05) - Mise à la reproduction en 1997

**2013 DJANGO DU SEPEY**, (15 mai), h., alezan  
par DINER'S TIME (sfa) - Ain, M. ANDRE MASSOT

2017 Sans renseignement de TRIOMPHE DE MUZE (BE) (bwp)

**GLORIA LANGONNAISE** (tf) noipan 1994 ÉLEVÉE EN GIRONDE - M. LUIGI GRECO et M. OLIVIER GRECO

par DUC DE VRIE (tf) et PALADINE DE JURGET (tf)  
par PADIRAC III (tf) et JONCHEE DE ROSES (tf) par URBAIN VI (tf)  
**ISO** 106 (08) - Mise à la reproduction en 2011

**2016 GALAN DE BELLE**, (17 mai), m., bai  
par ARPEGE PIERREVILLE (sfa) - Tarn-et-Garonne,  
Mme LAURIE BELLE

**GLORIA MAIL** (sfa) bai 1994 ÉLEVÉE DANS L'ORNE - M. BERNARD PIERRE LE COURTOIS

par HAND IN GLOVE (US) (ps) et JESSICA D (sfa) par ALME (sfa)  
et URANIA (aa) par MATADOR (aa)

**ISO** 135 (04) **BSO** +1 (0,63) - Mise à la reproduction en 2010

**2016 GOLIATH DU LOIR**, (13 avril), m., alezan -  
BSO +8 (0,38) BCC +19 (0,20) par NOUMA D'AUZAY (sfa) -  
Sarthe, M. PIERRE GOUYE

2017 Sans renseignement de DIARADO (DE) (holst) et de CONTEN-  
DRO (DE) (holst)

**GLYCINE D'ELLE** (sfa) alezan 1994 ÉLEVÉE DANS LA MANCHE - M. ALEXIS PIGNOLET

par URLEVEN PIRONNIERE (sfa) et TOUTE D'ELLE (sfa)  
par MAZARIN V (sfa) et TOUTE ESPOIR B (sfa) par PLEIN D'ESPOIRS  
**ISO** 107 (00) - Mise à la reproduction en 2007

**2016 GAIA CALLEGARI**, (20 avril), f., bai - BSO +4 (0,31)  
par IDALGO DES BOIS (sfa) - Gard, M. NILS CALLEGARI

2017 Sans renseignement de OPIUM DE TALMA (sfa)

**GODIVA DE MAY** (tf) alezan 1994 ÉLEVÉE DANS LE CALVADOS - M. ALAIN LEBRET

par VIRSTLY GEDE (tf) et UKALINA D'ARC (tf) par ISTRAEKI (tf)  
et KALININE (tf) par SABI PAS (tf)

**ISO** 138 (08) **BSO** +2 (0,59) - Mise à la reproduction en 1998

2003 PHLOX (sfa), h. - ISO 143 (16) BSO +9 (0,58)  
par JOHNNY BOY II (sfa)

2008 UTAHMANO ALU (sfa), h. - ISO 141 (16) JSO 4 BSO +17 (0,58)  
par MYLORD CARTHAGO (sfa)

**2016 GOD'S DIAM ALU**, (3 mai), f., alezan  
par UN DIAMANT DES FORETS (sfa) - Orne,  
M. PASCAL GROSSIN

2017 Sans renseignement de ANDIAMO SEMILLY  
Sans renseignement de ANDIAMO SEMILLY

**GOLDY DE BEUCAINE** (sfa) alezan 1994  
ÉLEVÉE DANS LE PAS-DE-CALAIS - M. DOMINIQUE SOUTIF

par NARCOS II (sfa) et DAVANTAGE (ps) par SAINT CYRIEN (ps)  
et DAUPHINELLE (ps) par MOURNE (ps)

**ISO** 123 (99) **JSO 5 BSO** +4 (0,61) - Mise à la reproduction en 1997

1998 KENT DU ROSEMONT (sfa), h. -  
ISO 156 (07) JSO 6 BSO +11 (0,61)  
par BOLERO DE BRECEY (sfa)

2004 QUESAC DE ROSEMONT (sfa), m. -  
BSO +12 (0,43) BCC +5 (0,27) par FLIPPER D'ELLE (sfa) -  
Etalon

**2016 GANGSTER D'IVRAIE**, (3 mai), m., alezan - BSO +17 (0,36)  
par NUMBER ONE D'ISO (sfa) - Cantal,  
M. STEPHANE CHALIER

2017 Sans renseignement de NUMBER ONE D'ISO (sfa)

**GOODY DU MOULIN** (sfa) bai 1994 ÉLEVÉE DANS LE CALVADOS - Mme GENEVIEVE RAYNAUD

par UZELIEN (sfa) et GALICE (sfa) par URBAIN (sfa) et QUELINE (sfa)  
par VILLAGE (ps)

**ISO** 125 (03) - Mise à la reproduction en 2006

**2016 GOODY DU MOULIN**, (10 mai), f., alezan - BSO +5 (0,39)  
par LIMBO (NL) (kwpn) - Calvados,  
Mme GENEVIEVE RAYNAUD

**GORKA DES FONTENIS** (sfa) bai f. 1994

ÉLEVÉE EN SAONE-ET-LOIRE - S.C.E.A. LES FONTENIS

par VOLTAIRE (DE) (han) et PEPITA DU PONCEL (sfa)  
par GRAND VENEUR (sfa) et KAMPANULE III (sfa)  
par TIGRE ROUGE (sfa)

**ISO** 135 (08) **JSO 5 BSO** +5 (0,61) - Mise à la reproduction en 2009

**2011 BIRDY DES FONTENIS**, (20 mai), f., bai cl  
par NUMBER ONE D'ISO (sfa) - Pas-de-Calais,  
M. ERIC HOCHSTADTER

**GOZERE**

(ps) bai 2004 ÉLEVÉE DANS LE CALVADOS - M. PIERRE GORAL  
par PRIOLO (US) (ps) et FAMOUS CELT (US) (ps)  
par QUEST FOR FAME (GB) (ps) et CELTIC SHADE (GB) (ps)  
par LOMOND (US) (ps)

Mise à la reproduction en 2008

**2016 GRINGO D'AIROLLE**, (3 juin), m., noipan  
par MARLOU DES ETISSES (sfa) - Ardèche,  
M. FREDERIC VALLAT

2017 Sans renseignement de ASTI SPUMANTE (DE) (old)

**GRACE DU PERRAY**

alezan 1994 ÉLEVÉE DANS LA SARTHE -  
M. PIERRE DENUIT

par TOY DE MAZIERE (sfa) et ROSE LADY (\*ac\*)  
par NOBLE CAKE (US) (ps) et DANAE VI (\*ac\*) par EPERON (ps)  
Mise à la reproduction en 2006

**2011 BALTHASAR**, (24 juin), h., bai - BCC +2 (0,20) BDR +9 (0,28)  
par SANDREO (NL) (kwpn) - Sarthe, M. PIERRE DENUIT

**GRACE 207 (DE)**

(old) noipan 1996 ÉLEVÉE EN ALLEMAGNE -  
VZOP numéro 330352196 - MME CHRISTINE KAERCHER

par GRANULIT (h) et WINNI (zw) par WELTMAN (han)  
et PANDURA (zw) par PALADIN (se)

**ISO** 109 (04) - Mise à la reproduction en 2009

2010 ADVENTUS CHARDONNET, h. -  
ISO 122 (15) JSO 4 BSO +8 (0,56) par EPSOM GESMERAY (sfa)

**2016 GIBSON**, (17 avril), m., baimel - BSO +4 (0,35)  
par MERCREDI DE MARS (sfa) - Rhône,  
E.A.R.L. DOMAINE DES BARRIERES

**GRACIEUSE PLARDIER**

(sfa) alezan 1994 ÉLEVÉE DANS L'EURE -  
Mme DENISE DELAVEAU

par PALADIN DES IFS (sfa) et GRACIEUSE K (sfa)  
par ARTICHAUT (sfa) et CARAVELLE (sfa) par BEL AVENIR

**ISO** 110 (00) **BSO** +4 (0,67) - Mise à la reproduction en 1997

1998 KALADIN PLARDIERE (sfa), h. - ISO 124 (05) BSO +2 (0,59)  
par TEXAVERY (sfa)

2004 QUEEN DES MULOTTES (sfa), f. -  
ISO 122 (15) BSO +6 (0,64) BCC +3 (0,28)  
par OBERON DU MOULIN

2007 TCHIN PLARDIERE (sfa), m. -  
ISO 123 (11) JSO 4 BSO +11 (0,61)  
par QUAPRICE BOIMARGOT QUINCY (DE) (olst)

**2016 GRACIEUSE DU PRE**, (13 mai), f., alezan - BSO +1 (0,41)  
par EFLE DE B'NEVILLE (sfa) - Calvados,  
M. SEBASTIEN LAFORGE

**GRAFIN DER LIEBE (DE)**

(rhdl) rouan 2000

ÉLEVÉE EN ALLEMAGNE - RS numéro 431496100 - MME PATRICIA BISCHOF  
par GRATIANUS (DE) (westf) et CA IRA (holst) par CONTAGO (holst)  
et UNKE III (holst) par LATINO (DE) (holst)

Mise à la reproduction en 2008

**2016 GAYA CLAIREFONTAINE**, (5 juin), f., bai f. - BSO +3 (0,31)  
par QUINOTO BOIS MARGOT (sfb) - Pas-de-Calais,  
M. GUILLAUME VANDELANNOITTE

**GRAINE D'ORIA**

(sfa) alezan 1994 ÉLEVÉE DANS LA MANCHE -  
M. RICHARD LEVALLOIS et M. GERMAIN LEVALLOIS

par ROYAL FEU (sfa) et GRAINE D'ORIA (sfa) par RANTZAU (ps)  
et RISETTE (sfa) par FAKIR ou GOUM

**ISO** 117 (99) - Mise à la reproduction en 2001

**2016 GRAINE DE RIVERLAND**, (2 mai), f., bai - BSO +6 (0,34)  
par QUATRO DE RIVERLAND (sfa) - Charente,  
S.C.E.A. RIVERLAND

**GRALSGOTTIN (DE)**

(rhdl) alezan 1997 ÉLEVÉE EN ALLEMAGNE -  
RS numéro 432009397 - M. PAUL HELLMANN

par GRALSHUTER (han) et BATIMENT (rhdl) par BARITON (westf)  
et FURSTIN (westf) par FRUHLINGSTRUNK (westf)

**ISO** 102 (03) **IDR** 120 (05) **BDR** +14 (0,51) -

Mise à la reproduction en 2008

**2016 GOTTINE EYGALIERES**, (17 avril), f., alezan - BDR +14 (0,25)  
par SHALOUBET EYGALIERES (sfa) - Bouches-du-Rhône,  
S.C.E.A. LE ROUCAS D'EYGALIERES

**GRAND DAME DE LA POMME (BE)**

(bwp) al cri 2006  
ÉLEVÉE EN BELGIQUE - BWP numéro 260526 - HARAS DE LA POMME

par NABAB DE REVE (BE) (sbs)  
et SAUTERELLE DE LA POMME (BE) (sbs)  
par FOR PLEASURE (DE) (han) et NARCOTIQUE DE MUZE II (BE) (sbs)  
par DARCO (BE) (bwp)

**ISO** 114 (10) **JSO** 4 **BSO** +17 (0,57) - Mise à la reproduction en 2011

2009 DOUDIDAM MARGOT (BE) (sbs), m. -  
ISO 126 (15) JSO 4 BSO +18 (0,53)  
par TARAN DE LA POMME (BE) (sbs)

**2016 GRAND PRIMUS D'ADELIS**, (30 mai), m., bai  
par CANTURO (DE) (holst) - Calvados,  
S.A.S. HARAS DES ADELIS HARAS DES ADELIS

2017 Sans renseignement de DIAMANT DE SEMILLY (sfa) et de  
KANNAN (NL) (kwpn)

**GRANDE OURSE III**

(sfa) alezan 1994 ÉLEVÉE DANS LA MANCHE -  
M. ANDRE SAVARY

par SAINT COME (sfa) et VALSE DE NEUVILLE (sfa)  
par LIEU DE RAMPAN (sfa) et KREMA DE RAMPAN (sfa)  
par CHANT D'AMOUR (sfa)

Mise à la reproduction en 2001

2008 URLUT (sfa), h. - ISO 124 (14) BSO +11 (0,56)  
par UNTOUCHABLE M (NL) (kwpn)

**2013 DELTA DULOGISDULATTAY**, (29 avril), h., alezan -  
BSO +2 (0,28) par TOP TEN DU GERY (sfa) - Maine-et-Loire,  
Mme SANDRINE CAILLETON

**GRAZIELA DE PHAELE**

(sfa) bai 1994  
ÉLEVÉE DANS LES YVELINES - Mme RAPHAËLE CHUDANT et  
M. PIERRE CHUDANT

par THOAS DU THEILLET (sfa) et TAQUINE PLATIERE (sfa)  
par MUGUET DU MANOIR (sfa) et M'ETOILEPLATIERE (sfa)  
par NANKIN (sfa)

**ISO** 145 (01) **JSO** 6 **BSO** +7 (0,66) - Mise à la reproduction en 2004 -  
Morte en 2016

2007 TOD'S DES CEDRES (sfa), f. - ISO 124 (16) BSO +14 (0,60)  
par FLIPPER D'ELLE (sfa)

2008 UMMER DES CEDRES (sfa), m. - ISO 128 (14) BSO +16 (0,58)  
par LAMM DE FETAN (sfa)

2010 AUSTIN DES CEDRES, f. -  
ISO 124 (15) BSO +19 (0,58) BCC +6 (0,25)  
par DIAMANT DE SEMILLY (sfa)

**2015 FAROUCHE DE L'AUBIER**, (5 juillet), f., bai - BSO +16 (0,37)  
par QUICKLY DE KREISKER (sfa) - Indre,  
S.C.E.A. ELEVAGE DE L'AUBIER

**GRAZIELLA II**

(sfa) bai br 1994 ÉLEVÉE EN ILLE-ET-VILAINE -  
M. BRUNO CHASSAING

par RIVAGE DU PONCEL (sfa) et AWAY PIERREVILLE (sfa)  
par ALME (sfa) et SENTINELLE (sfa) par GRAND VENEUR (sfa)

**ISO** 145 (09) **JSO** 6 **BSO** +9 (0,63) - Mise à la reproduction en 2010

**2016 GIACOMO MASSUERE**, (6 juillet), m., bai par NERVOSO (sfa) -  
Ille-et-Vilaine, M. BRUNO CHASSAING

2017 Sans renseignement de NERVOSO (sfa)

**GRETTEL DU RIETZ**

(sfa) bai 1994 ÉLEVÉE DANS LE PAS-DE-CALAIS -  
M. SERGE GENEAU

par NARCOS II (sfa) et PERPETUA DU CROCC (aa) par FANGIO (aa)  
et VERTU (aa) par VERTUBLEU (aa)

**ISO** 110 (00) - Mise à la reproduction en 2001

2006 SUPER DU RIETZ (sfa), f. - ISO 121 (14) BSO +13 (0,61)  
par DIAMANT DE SEMILLY (sfa)

2008 UMBERTO DE CIRCEE (sfa), m. -  
ISO 120 (13) BSO +9 (0,59) BCC +6 (0,20)  
par MR BLUE (NL) (kwpn)

**2016 GEMME DE CIRCEE**, (12 mai), f., bai - BSO +9 (0,30)  
par TOPINAMBOUR (NL) (kwpn) - Calvados,  
Mme CAROLINE JOUAN DE FAUCIGNY

2017 Sans renseignement de GENTLEMAN IV (sfa)

**GRETTE DU BRECHE**

(sfa) bai 1994 ÉLEVÉE DANS LA MARNE -  
M. JEAN-MARC DUTERTRE

par ULAK DU CHATEAU (sfa) et FLORE F (sfa) par QUESTEUR (sfa)  
et HEROINE II par NAVARIN (\*aa\*)

**ISO** 128 (99) **JSO** 5 **BSO** +2 (0,63) - Mise à la reproduction en 1997

**2016 GLAMOUR DES CORNETS**, (2 juin), f., bai - BSO +15 (0,40)  
par ROCK'N ROLL SEMILLY (sfa) - Marne,  
M. JORDAN PICARD

**GRIBOUILLE DUPOTET**

(sfa) al rub 1994  
ÉLEVÉE DANS LA MANCHE - M. MAURICE BEUVE

par TU VIENS DORVAL (sfa) et QUEBECOISE V (sfa)  
par GRAND VENEUR (sfa) et KAREN III (sfa) par TANAEL (sfa)

**ISO** 110 (98) **JSO** 4 **BSO** +1 (0,60) - Mise à la reproduction en 2002

2008 URBI DE LUSSE (sfb), h. - ISO 120 (15) BSO +12 (0,58)  
par L'ARC DE TRIOMPHE (DE) (old)

**2011 BARBOUILLE DE LUSSE**, (11 mars), m., bai - BSO +3 (0,40)  
par FUSAIN DU DEFY (aa) - Vosges, M. GUY MORTIN

2017 Sans renseignement de CERGIEL (PL) (se)

**GRILLOTTE II**

(sfa) alezan 1994 ÉLEVÉE DANS LA MANCHE -  
M. NOEL LEMAITRE

par TU VIENS DORVAL (sfa) et ALOUETTE D'ORAILLE (sfa)  
par PRINCE D'ELLE (sfa) et KANEPETOUSSE (sfa)  
par FIVIZZANO (sfa)

**ISO** 121 (99) **JSO** 5 - Mise à la reproduction en 2005

2011 BANDIT DES ROCHES, m. - ISO 121 (16) BSO +14 (0,53)  
par ROBIN DU VINEBUS (sfa)



- 2016 GRILLOTTE DES ROCHES**, (17 juillet), f., alezan - BSO +9 (0,34) par ROBIN DU VINEBUS (sfa) - Manche, M. NOEL LEMAITRE, Mme AGNES ECOLIVET
- 2017 Sans renseignement de ROBIN DU VINEBUS (sfa)

**GRISY HORSE (BE)** (bwp) noipan 2006 ÉLEVÉE EN BELGIQUE - BWP numéro 266377 - MME LEGUEN MARTINE

par VAL THORENS VD PADENBORR (BE) (bwp) et LOLITA (bwp) par WALT DISNEY (han) et LEONIE (han) par LEMON (DE) (ps) Mise à la reproduction en 2013

**2016 GUEN DE SAINT URFOLD**, (2 juillet), f., bai f. par VAILLANT DE GRISY - Eure, Mme MARTINE LE GUEN

**GUDRUN** (sfa) bai f. 1994 ÉLEVÉE DANS LA MANCHE -

Comte CHRISTIAN DE POURTALES

par JASMIN (sfa) et LA GALOPADE (ps) par MAROUN (GB) (ps) et LA GIRELLE (ps) par DARK TIGER (US) (ps)

**ISO 131 (00) JSO 4** - Mise à la reproduction en 2003

**2016 GAUCELM DE FERTE**, (5 mai), m., alezan par ALDO DU PLESSIS - Indre, M. ERIC THEVENIN

2017 Sans renseignement de VAGABOND DE LA POMME (BE) (sbs)

**GUEULE D'AMOUR V** (sfa) bai 1994 ÉLEVÉE DANS LA MEUSE - M. MICHEL GUILLAUME

par ULAK DU CHATEAU (sfa) et CHATELAINE NOYERS (sfa) par ROYALME (BE) (sfa) et MILCHE DE NOYERS (sfa) par EDGARD (sfa)

Mise à la reproduction en 1997

1998 **KIM D'AMOUR** (sfa), h. - ISO 125 (06) BSO +4 (0,58) par DOUBLE D'ELLE (sfa)

2008 **URSULA D'AMOUR** (sfb), f. - ISO 123 (12) JSO 4 BSO +6 (0,54) par OUTSIDER (BE) (bwp)

**2013 DISCRET DE NOYERS**, (14 mai), m., bai - BSO +7 (0,38) BCC +9 (0,25) BDR +1 (0,27) par FLIPPER D'ELLE (sfa) - Ardennes, Mme MARIE-ANGE MALVY

**GUIMAUVE NICOLAS** (sfa) alezan 1994 ÉLEVÉE DANS LA SOMME - Mme CHRISTINE LHOTELLIER

par UNIVERS D'ELLE (sfa) et TURANDOT DE LYRE (sfa) par DIABLEUR (sfa) et ECHO D'HERA (sfa) par BARIGOULE (\*aa\*)

**ISO 114 (00)** - Mise à la reproduction en 2004

**2016 GOOD MORNING D'ANNAY**, (4 juillet), m., noipan - BSO +8 (0,33) par TIP TOP DE LA RONELLE (sfa) - Pas-de-Calais, M. GABRIEL BIDAULT

**GWENN VANNETAISE** (sfa) alezan 1994

ÉLEVÉE DANS LE MORBIHAN - M. MARCEL ROUX

par GALOUBET A (sfa) et ALIZEE DE KERLOURY (sfa) par J'T'ADORE (sfa) et LADY DE RHUYS (sfa) par FAIR PLAY III (sfa)

**ISO 139 (98) JSO 5 BSO +13 (0,62)** - Mise à la reproduction en 2000

2002 **OSCAR VANNETAIS** (sfa), m. -

ISO 120 (06) JSO 4 BSO +9 (0,53) par VOLTAIRE (DE) (han)

2004 **QUALUMA VANNETAISE** (sfa), f. - ISO 127 (11) BSO +12 (0,59) par DAMIRO L (NL) (kwpn)

2006 **SAMOURAI VANNETAIS** (sfa), m. - ISO 132 (12) BSO +15 (0,60) par FIRST DE LAUNAY (sfa)

2008 **UNDIGO VANNETAIS** (cs), h. -

ISO 129 (15) BSO +12 (0,58) BDR +2 (0,23)

par SILVIO (DE) (old)

**2016 GRANSLAM DE LEZELLE**, (3 mai), m., bai f. - BSO +19 (0,38) par WINDOWS VH COSTERSVELD (BE) (bwp) - Morbihan, M. JEAN-PAUL COCHE, M. PATRICK EVENO

2017 Sans renseignement de MALITO DE REVE (BE) (sfa)

**GYPSIE II** (sfa) bai f. 1994 ÉLEVÉE DANS LA MANCHE -

M. MAURICE LHONNEUR

par QUOUGLOF ROUGE (sfa) et BELLE ATTENTE (sfa) par KAYACK (sfa) et JACQUENIR (sfa) par SURIOSO (sfa)

**ISO 124 (00) BSO +1 (0,62)** - Mise à la reproduction en 2002

**2016 GUAYAQUIL**, (5 mai), m., bai cl par TOP GUN SEMILLY (sfa) - Yvelines, M. FREDERIC CHOUVEL

2017 Sans renseignement de CANDY DE NANTUEL

**GYSSIE DE SIVRY** (sfa) bai 1994 ÉLEVÉE DANS LES ARDENNES - M. MICHEL NIVOIX

par NIDOR PLATIERE (sfa) et ANESSIE DE SIVRY (sfa) par FIRECREST (sfa) et JESSIE (sfa) par DJIBOUTI (sfa)

**BSO +2 (0,63)** - Mise à la reproduction en 1997

2001 **NEPTUNE DU CHALET** (sfa), f. -

ISO 155 (08) JSO 6 BSO +13 (0,62) par ROYAL FEU (sfa)

2005 **RAFALE DU CHALET** (sfa), f. - ISO 124 (14) BSO +6 (0,60) par EPHEBE FOR EVER (sfa)

2007 **TINKAS DU CHALET** (sfa), m. - ISO 120 (13) BSO +5 (0,60) par ROYAL FEU (sfa)

2009 **VISTA DU CHALET**, f. - ISO 141 (15) JSO 6 BSO +19 (0,58) par OGANO SITTE (BE) (sbs)

2010 **AIRMES DES BALEINES**, m. - ISO 146 (16) JSO 5 BSO +23 (0,58) BCC +1 (0,25) par DIAMANT DE SEMILLY (sfa) - Etalon

**2011 BUTERFLY DU CHALET**, (15 juin), h., bai - BSO +12 (0,47) BCC +1 (0,25) par DIAMANT DE SEMILLY (sfa) - Meuse, M. CLAUDE PERGENT

2012 Naissance déclarée (13 mai), f., bai BSO +13 (0,41) par KANNAN (NL) (kwpn) - Meuse, M. CLAUDE PERGENT

2017 Sans renseignement de CICERO Z (BE) (z) et de AIRBORNE MONTECILLO (US) (fsf)

**GYPSY DU MESNIL** (sfa) bai br 1994 ÉLEVÉE DANS LA MANCHE - M. DANIEL AUMONT et M. JEAN-PIERRE AUMONT

par QUIDAM DE REVEL (sfa) et PALME DU MESNIL (sfa) par ST BRENDAN (GB) (ps) et LIFA DU MESNIL (sfa) par ELF III (sfa)

**ISO 126 (03) JSO 4 BSO +7 (0,66)** - Mise à la reproduction en 2004 - Morte en 2016

2009 **VYCKY DU MESNIL**, f. - ISO 126 (14) JSO 5 BSO +15 (0,59) par NEWTON DE KREISKER (sfa)

**2016 GOLDY DU MESNIL**, (19 mai), f., bai - BSO +14 (0,40) par NORMAN PRE NOIR (sfa) - Manche, M. DANIEL AUMONT

**GY SMA V BUREN (CH)** (ch) alezan 2001 ÉLEVÉE EN SUISSE - ZVCH numéro 2 - M. HANS SCHMALZ

par EGOR DU GUE (aa) et GALOPINE VON BUEREN (ch) par URYMATE DE STE HERMELLE (BE) (fsf) et GIRANOLE KB (ch) par QUATER (sfa)

**ISO 144 (10) BSO +6 (0,50)** - Mise à la reproduction en 2013

**2014 ETOURDIE**, (24 juin), f., al crl - BSO +13 (0,28) par RICORE COURCELLE (sfb) - Seine-Maritime, S.C.P. ECURIE DE MONTCHEVREUIL

2017 Sans renseignement de COLESTUS (DE) (westf)

**H TEANYS DE SEMILLY (BE)** (bwp) bai 2007

ÉLEVÉE EN BELGIQUE - BWP numéro 292872 - MME SYLVIE LEVALLOIS

par NONSTOP (bwp) et PEANUT VAN'T SCHORRE (BE) (bwp) par FEINSCHNITT I V D RICHTER (han) et HETIGNY DE COSSE (sfa) par MONTIGNY (ps)

**BSO +16 (0,42)** - Mise à la reproduction en 2010

2011 **BRANDO DE BEAUFOUR**, m. - ISO 135 (16) BSO +26 (0,53) par DIAMANT DE SEMILLY (sfa)

**2016 GALWAY SL**, (15 avril), m., bai - BSO +22 (0,35) BCC +11 (0,21) BDR +3 (0,25) par DIAMANT DE SEMILLY (sfa) - Calvados, Mme SYLVIE LEVALLOIS

2017 Sans renseignement de DIAMANT DE SEMILLY (sfa)

**HABANERA DU THOT** (sfa) bai 1995 ÉLEVÉE DANS LA MANCHE - M. JEAN-FRANCOIS NOEL

par QREDO DE PAULSTRA (sfa) et DANAIDE DU THOT (sfa) par SCHERIF D'ELLE (sfa) et UDINE DU THOT (sfa)

par PANDORE DU THOT (sfa)

**ISO 120 (99) JSO 5 BSO +6 (0,56)** - Mise à la reproduction en 2005

2008 **UDINE DES FLEURS** (sfa), f. - ISO 122 (15) BSO +16 (0,57) par PANAMA TAME (sfa)

**2016 GITAN**, (11 avril), m., bai - BSO +9 (0,34) par TRESOR (BE) (bwp) - Manche, Mme KATHARINA VON KAENEL

2017 Sans renseignement de TRESOR (BE) (bwp)

**HABARENA** (sfa) bai 1995 ÉLEVÉE DANS LE MORBIHAN - M. RENE LEMAITRE

par PALADIN DES IFS (sfa) et VIRNA DES NOURS (sfa) par KOUGLOF II (sfa) et OCARINA DU BOCAGE (tf)

par ESPOIR MABON (tf)

**ISO 112 (00)** - Mise à la reproduction en 2001

2009 **VIRNA DE KERGOET**, f. - ISO 131 (15) JSO 5 BSO +12 (0,59) par NABAB DE REVE (BE) (sbs)

**2016 GUAPA DE KERGOET**, (20 mai), f., noipan - BSO +10 (0,32) par MONTENDER (NL) (kwpn) - Morbihan, M. RENE LEMAITRE

**HABELLE DE NUIT** (sfa) bai f. 1995 ÉLEVÉE EN SAONE-ET-LOIRE - M. DANIEL MONIN

par AMOUR DE MEAUTIS (sfa) et QUELOTIDA (tf) par RAPHIA (tf) et MECANJA DU GUIDAL (tf) par VOLCAN DE BRIE (tf)

**ISO 126 (11)** - Mise à la reproduction en 2012

**2015 FOREST GUMP SAUGETS**, (8 juin), m., bai - BSO +6 (0,37) par IOLISCO DE QUINHON (sfa) - Saône-et-Loire, M. MARTIAL CHAVET

**2016 GREG HOUSE SAUGETS**, (28 mai), m., bai f. - BSO +7 (0,29) par UNESCO DU FEU (sfa) - Saône-et-Loire, M. MARTIAL CHAVET



**HABIT L'AMOUR**

(sfa) bai 1995 ÉLEVÉE EN GIRONDE -  
M. JEAN-PAUL BERNARD

par UN AMOUR IV (sfa) et SPRINGLY YOUR (ps) par WILD HUN (ps)  
et BONA DEA (ps) par PUISSANT CHEF (ps)

Mise à la reproduction en 2007

**2016 GOLD D'BEGOR**, (7 avril), m., alezan  
par CALYPSO D'HERBIERS (sfa) - Gironde,  
Mme CEDRYN MOTTUT

2017 Sans renseignement de TAXI DRIVER (sfa)

**HADINIA VAN'T LANGBOS (BE)**

(bwp) noipan 2007  
ÉLEVÉE EN BELGIQUE - BWP numéro 262572 - M. JOERI VAN LOOVEREN

par INDORADO (NL) (kwpn) et ODKEDY II (bwp)  
par QUICK D'ARGENTAN (sfa) et ISOLDE (bwp)  
par PORCHE DE BORNIVAL (sbs)

Mise à la reproduction en 2012

**2016 GO ONE D BOUVIERS**, (29 juin), m., bai - BSO +1 (0,27)  
par HOOLIGAN DE ROSYL (sfa) - Yonne, M. DAVID LALU

**HADJY DE L'OREGON**

(sfa) alezan 1995 ÉLEVÉE DANS LA DROME -  
M. HERVE JACQUET

par TARZAN DE BEAULIEU (sfa) et MAGUI AMOUREUSE (sfa)  
par HAMILCAR (sfa) et DOUCE AMOUREUSE (sfa) par QUIRINAL (sfa)  
**ISO** 123 (01) **ICC** 135 (06) - Mise à la reproduction en 2011

**2016 GRANDIOZ'N DJY**, (6 juillet), m., al fon - BCC +17 (0,23)  
par LEPRINCE DES BOIS (sfa) - Drome,  
Mme LAURANNE HARDY, M. LAURICK HARDY,  
Mme ISALYS HARDY, M. CYRIL MORON

**HAIFA DES CRESLES**

(sfa) bai 1995 ÉLEVÉE DANS LA MANCHE -  
G.A.E.C. DES CRESLES

par ROSIRE (sfa) et KIVA DES CRELES (sfa) par AMARPOUR (ps)  
et URLURETTE (sfa) par FULMINANT

Mise à la reproduction en 1998

**2016 GIULIO DU TER**, (6 mai), m., noir - BSO +12 (0,34)  
par WINDOWS VH COSTERSVELD (BE) (bwp) - Morbihan,  
M. CLAUDE BICHET

**HAKHESA DE FURET**

(sfa) alezan 1995  
ÉLEVÉE EN LOIRE-ATLANTIQUE - Mme SYLVIE PINDELER

par BAMBY D'ELLE (sfa) et BELETTE DE MONE (tf) par KEMI (tf)  
et IDYLLE DES MAUGES (tf) par REZA GRANDCHAMP (tf)

**ISO** 118 (01) **ICC** 119 (02) - Mise à la reproduction en 2003

**2016 GALIA D'ELBEN**, (20 mai), f., alezan - BSO +7 (0,35)  
par QLASSIC BOIS MARGOT (sfb) - Charente,  
S.C.E.A. LES ECURIES DE LA CHAMPAGNE

2017 Sans renseignement de QLASSIC BOIS MARGOT (sfb)

**HAKINA HOG**

(sfa) al fon 1995 ÉLEVÉE DANS LES YVELINES -  
M. GENNY SANCEAU

par BAYARD D'ELLE (sfa) et TAKINA III (sfa) par KAPOC (sfa)  
et LIBELLULE DE MER (sfa) par ESTAFETTE (sfa)

Mise à la reproduction en 2000

2008 UNCARAT HOGUE (sfa), h. - ISO 136 (16) BSO +19 (0,57)  
par DIAMANT DE SEMILLY (sfa)

**2016 GENTLEMAN DE BELLEVUE**, (4 juin), m., bai -  
BSO +2 (0,36) BDR +2 (0,22)  
par QUINOTO BOIS MARGOT (sfb) - Ain, M. DANIEL PAGE

2017 Sans renseignement de CONTENDRO (DE) (holst)

**HALBI DE TREILLE**

(sfa) bai 1995 ÉLEVÉE EN GIRONDE -  
Mme FRANCOISE SAMUEL

par WINDSOR (NL) (kwpn) et TEQUILA II (sfa) par KAYACK (sfa)  
et ELLE TROTTE (sfa) par URIEL (sfa)

**ISO** 138 (01) **BSO** +1 (0,63) - Mise à la reproduction en 2004

2005 RHAPSODIE DU PIC (sfa), f. - ISO 132 (12) BSO +11 (0,60)  
par JEFF D'OR (sfa)

2008 UNE DAME DE PIC (sfa), f. - ISO 136 (16) BSO +12 (0,59)  
par POOR BOY (DE) (rhdl)

**2016 GINE DELAMORANDIERE**, (14 juillet), f., bai - BSO +7 (0,38)  
par MARLOU DES ETISSES (sfa) - Isère,  
M. CHRISTIAN GAYVALLET

**HALIOTIS D'AUNIS**

(sfa) al bru 1995 ÉLEVÉE EN VENDEE -  
Dr. Vét. PASCAL-VICTOR MARCHAND

par DOUBLE ESPOIR (sfa) et MAM'ZELLE (sfa) par FARCEUR (aa)  
et ASTREE (sfa) par INVINCIBLE (sfa)

Mise à la reproduction en 2000

2010 A D'AUNIS, m. -  
ISO 108 (16) BSO +7 (0,57) ICC 132 (16) BDR +2 (0,47)  
par QUITE EASY (DE) (holst)

**2016 GEMMA D'AUNIS**, (15 avril), f., bai cl - BSO +5 (0,37)  
par QUANTUM (DE) (holst) - Vendée,  
Dr. Vét. PASCAL-VICTOR MARCHAND

2017 Sans renseignement de QUANTUM (DE) (holst)

210

Les informations figurant dans ce volume sont fonction des données enregistrées dans les fichiers du SIRE à la date du 20 février 2017

**HALISCA DU ROMPIS**

(sfa) gris 1995

ÉLEVÉE DANS LES DEUX-SEVRES - Mme MAURICETTE PROTEAUX

par QUALISCO III (sfa) et POLIENNE (sfa) par KAMI (aa)  
et ISRAELIENNE (sfa) par PICFORT (ps)

**ISO** 108 (01) - Mise à la reproduction en 2014

**2016 GUED GUEDYA**, (17 mars), f., alezan  
par ESPRIT DE CONQUETE (sfa) - Deux-Sèvres,  
M. ADRIAN CARRIL, Mme LORELE CARRIL,  
M. AARON CARRIL

**HALIZE**

(sfa) bai 1995 ÉLEVÉE DANS LE FINISTERE -  
M. CLAUDE CHRISTIAN KERVRAN

par QUIDAM DE REVEL (sfa) et BALI DES SALINES (sfa)  
par ALME (sfa) et THISBE DES SALINES (sfa) par NARCOS II (sfa)

**ISO** 113 (02) **BSO** +6 (0,65) - Mise à la reproduction en 1998

2009 VINCE LESVANIÉL, m. - ISO 130 (16) BSO +19 (0,57)  
par DIAMANT DE SEMILLY (sfa)

**2016 GURVAN LESVANIÉL**, (29 mai), m., bai -  
BSO +17 (0,41) BCC +9 (0,25)  
par DIAMANT DE SEMILLY (sfa) - Finistère,  
Mme PASCALE DUTHEIL

**HALOINE DE VILLON**

(sfa) alezan 1995 ÉLEVÉE DANS LA LOIRE -  
M. PASCAL GIROUD

par NIDOR PLATIERE (sfa) et TIFFANNY (sfa) par URIEL (sfa)  
et UGOLINE (sfa) par ENFANT TERRIBLE (GB) (ps)

**ISO** 138 (05) **BSO** +7 (0,64) - Mise à la reproduction en 2002

2010 ALPHA DU CHENE, h. - ISO 139 (16) JSO 5 BSO +23 (0,58)  
par DIAMANT DE SEMILLY (sfa)

**2016 GOTEBORG DU CHENE**, (2 avril), m., bai -  
BSO +18 (0,41) BCC +4 (0,25)  
par DIAMANT DE SEMILLY (sfa) - Indre, M. ROBERT MAGE

2017 Sans renseignement de DIAMANT DE SEMILLY (sfa)

**HALOWEEN D'ANCHIN**

(sfa) bai f. 1995 ÉLEVÉE DANS LE NORD -  
M. JEAN DESTOMBES

par GALOUBET A (sfa) et RACKWELLE D'ANCHIN (sfa)  
par KAYACK (sfa) et DESIREE VI (sfa) par OUEST FRANCE (sfa)

**ISO** 152 (06) **JSO 5 BSO** +9 (0,62) - Mise à la reproduction en 2010 -  
Morte en 2016

**2016 GALINETTE DELA BRESSE**, (13 juin), f., bai - BSO +11 (0,25)  
par TORNESCH (NL) (kwpn) - Jura,  
S.A.S. ECURIE FONTANELLE

**HAMADRYADE HOG**

(sfa) bai 1995 ÉLEVÉE DANS LES YVELINES -  
M. GENNY SANCEAU

par VONDEEN (sfa) et DRYADE DU DEFEY (sfa)  
par PRINCE D'INCOVILLE (sfa) et UQUINA DU DEFEY (aa)  
par ARLEQUIN (\*aa\*)

**ISO** 133 (01) **JSO 6 ESO BSO** +6 (0,62) - Mise à la reproduction en 2005

2011 BULL D'HOGUE, h. - ISO 126 (16) BSO +16 (0,56)  
par QUAPRICE BOIMARGOT QUINCY (DE) (olst)

**2016 GOTHAM ROX**, (22 mai), f., bai - BSO +4 (0,37)  
par QUINTUS D'09 (BE) (bwp) - Nièvre, Mme MICHELE ROUX,  
M. VINCENT NICOLLE

2017 Sans renseignement de NERVOSO (sfa)

**HANAIS DE COQUERIE**

(sfa) alezan 1995  
ÉLEVÉE DANS LA MANCHE - M. RAPHAEL DULIN et  
Mme ANNICK DULIN-LEGOUPIL

par ARPEGE PIERREVILLE (sfa) et DIRKA DE COQUERIE (sfa)  
par QUIDAM DE REVEL (sfa) et LUTTEUSE II (sfa) par QUASTOR (sfa)

**BSO** +10 (0,50) - Mise à la reproduction en 2000

2010 ETOILE VD WIJNHOEVE Z (BE) (z), f. -  
ISO 150 (16) JSO 5 BSO +19 (0,54) par EROS PLATIERE (sfa)

**2015 FULL MOON DU VENTEL**, (11 juin), f., bai - BSO +18 (0,37)  
par TOULON (BE) (bwp) - Nord, Mme CLAIRE PEUBLE

2017 Sans renseignement de UNTOUCHABLE (NL) (kwpn)

**HANNAH I (DE)**

(holst) bai 1993 ÉLEVÉE EN ALLEMAGNE -  
HV numéro 210071593 - M. PETER CARL PETERSEN

par CASSINI I (DE) (holst) et DOLLI II (holst)  
par CARETINO (DE) (holst) et MAIBIRKE (holst)  
par MARLON (GB) (ps)

Mise à la reproduction en 2011

**2016 GOLDY DE BEAUFOR**, (21 mars), m., alezan -  
BSO +19 (0,34) BCC +13 (0,22) BDR +1 (0,25)  
par DIAMANT DE SEMILLY (sfa) - Calvados,  
M. ERIC LEVALLOIS

**HAPPY FEW**

(sfa) bai 1995 ÉLEVÉE DANS L'ORNE -  
M. GUILLAUME PICTET

par QUIDAM DE REVEL (sfa) et PIERETTE III (sfa)  
par BENROY (GB) (ps) et TA DERNIERE (sfa) par MONSEIGNEUR (sfa)

**ISO** 101 (99) **BSO** +2 (0,51) - Mise à la reproduction en 2010

- 2016 GOOD MORNING**, (17 avril), m., bai - BSO +11 (0,36)  
par QUALITY TOUCH (DE) (old) - Orne,  
M. GUILLAUME PICTET
- 2017 Sans renseignement de SINGULAR LS LA SILLA (MX) (oes)

### HAPPY LANDING WONDERLAND (BE) ( wp) alezan 2007 - BWP numéro 262952 - MME CATHERIN VANDEN ABBEELE

- par DARCO (BE) (bwp) et MARBELLA M (kwpn)  
par GAMBLER BOLLVORM'S (oes) et ROUSSINA (oes)  
par ROUSSEAU (DE) (se)
- ISO** 102 (12) - Mise à la reproduction en 2013
- 2016 GOOD CORNET MOUILLOIR**, (22 mai), m., gris -  
BSO +12 (0,35) par WINDOWS VH COSTERSVELD (BE) (bwp) -  
Pas-de-Calais, M. PHILIPPE DEMARQUILLY

### HAQUINA (sfa) bai br 1995 ÉLEVÉE DANS LE CALVADOS - Mme COLETTE MARTIN

- par NARCOS II (sfa) et QUINA DES BRUYERES (sfa)  
par NIGHT AND DAY (ps) et GAZELLE D'AUBRY (sfa)  
par URBAIN (sfa)
- ISO** 124 (01) **BSO** +3 (0,65) - Mise à la reproduction en 1998
- 1999 LONESOME COW BOY (sfa), h. - ISO 136 (09) BSO +6 (0,60)  
par ULIOR DES ISLES (sfa)
- 2009 VISA BLACK DE RIMA, f. - ISO 129 (14) JSO 5 BSO +9 (0,59)  
par POOR BOY (DE) (rhdl)
- 2016 GALAXY DE MALROY**, (16 mai), m., noipan - BSO +12 (0,34)  
par TELSTAR DE LA POMME (sfa) - Moselle,  
Mme MARIE-LINE MAURICE, M. ALEXANDRE BATIER

### HARDIE BELLONNIERE (sfa) bai cl 1995 ÉLEVÉE DANS LA SARTHE - M. BERNARD BOUDIER

- par GREY DOMINO (GB) (ps) et PARURE DES HALLES (sfa)  
par FORT DE LA COUR (sfa) et VOLTIGEUSE (sfa) par NANKIN (sfa)
- ISO** 117 (09) - Mise à la reproduction en 2000
- 2016 GAMEBOY BELLONNIERE**, (5 juillet), m., bai  
par IDEAL DE LA LOGE (sfa) - Sarthe, Mme NADINE CHIGNOL

### HARDIE DE CAROLLES (sfa) bai 1995 ÉLEVÉE DANS LA MANCHE - M. EMILE GIFFARD

- par BEAU REVE PLATIERE (sfa) et POUPEE DE LA LANDE (sfa)  
par HEROS DE CAVRON (sfa) et KAITA II (sfa) par ESTAFETTE (sfa)
- ISO** 130 (02) - Mise à la reproduction en 2004
- 2007 TOUPIE DU GUERPRE (sfa), f. - ISO 122 (14) BSO +11 (0,59)  
par JAZZ BAND COURCELLE (sfa)
- 2010 ARTISTE DU GUERPRE, h. - ISO 128 (16) BSO +17 (0,57)  
par UNTOUCHABLE M (NL) (kwpn)
- 2016 GATSBY DU GUERPRE**, (6 avril), m., bai - BSO +8 (0,39)  
par CANTURO (DE) (holst) - Seine-Maritime,  
Mme ISABELLE LE GOUIS

### HARDIE DE LA LANDE (sfa) alezan 1995 ÉLEVÉE DANS LE CALVADOS - M. ALBERT VILLAIN

- par SOCRATE DE CHIVRE (sfa) et URANIE DULIRO (sfa)  
par FEU SACRE (sfa) et NENUPHAR DU LIRO (sfa)  
par SOLVEDO (IE) (ps)
- ISO** 143 (02) **BSO** +2 (0,63) - Mise à la reproduction en 2001
- 2011 BADMINTON DE TUS, m. - ISO 122 (16) BSO +11 (0,55)  
par VERDI (NL) (kwpn)
- 2016 GHOST DE TUS**, (18 avril), m., bai - BSO +9 (0,38)  
par AIR JORDAN (DE) (old) - Charente-Maritime,  
M. PHILIPPE PERTUS
- 2017 Sans renseignement de CONTENDRO (DE) (holst)

### HARIANE III (sfa) bai 1995 ÉLEVÉE DANS LE CALVADOS - Mme NATHALIE PAILLOT

- par SCHERIF D'ELLE (sfa) et PYTHASIA (ps) par TIRESIAS (ps)  
et PYTHA GORIO (ps) par MISTI (ps)
- ISO** 122 (99) **JSO** 4 **BSO** +2 (0,65) - Mise à la reproduction en 2005
- 2008 UNE ESPOIR DUPRE (sfa), f. -  
ISO 124 (13) JSO 5 BSO +10 (0,58) par NOUBA A BATILLY (sfa)
- 2016 GAZELLE DUPRE**, (8 avril), f., bai f.  
par ILVIEN DES MIELLES (sfa) - Deux-Sèvres,  
M. LAURENT SAVATIER, Mme LEA SAVATIER DUPRE
- 2017 Sans renseignement de VAGABOND DE LA POMME (BE) (sbs)

### HARISSA FANTILHOU gris 1995 ÉLEVÉE EN ARIEGE - M. JEAN-LOUP ROUSSEL

- par NOUREDINE DU LIRAC (aa) et AZIA DE FANTILHOU (sfa)  
par DEMON DISSIPE II (\*aa\*) et KATIBA III (fsf) par NOVILLO (aa)
- Mise à la reproduction en 1999
- 2016 GALHIA DE FANTILHOU**, (23 mai), f., bai - BCC +4 (0,27)  
par FOR EVER IV - Ariège, Mme MYRIAM ROUSSEL
- 2017 Sans renseignement de QUANTAIN DE SAND (aa)

### HARLA DU CHAUFOUR (sfa) bai 1995 ÉLEVÉE DANS LA MEUSE - Mme JEANNINE JACQUINOT

- par PRINCE DU LOGIS (aa) et UNIQUE DU CHAUFOUR (sfa)  
par FIRECREST (sfa) et FUSEE (sfa) par QUELQU'UN (sfa)
- Mise à la reproduction en 1998
- 1999 LIPTON DE L'OTHAIN (sfb), h. -  
ISO 160 (08) JSO 5 BSO +14 (0,60)  
par KASHMIR VAN'T SCHUTTERSCHO (BE) ( bs)
- 2001 ROMANCE RELAIS PACHIS (BE) (sbs), f. -  
ISO 140 (09) BSO +8 (0,57) par CHATMAN (DE) (holst)
- 2003 TAKOMA DU RELAIS PACHIS (LU) (sl), h. -  
ISO 135 (16) JSO 5 BSO +12 (0,60) par TOULON (BE) (bwp)
- 2006 SALY BABY DU JAOLAS (sfb), f. - ISO 129 (12) BSO +7 (0,58)  
par CONTERNO GRANDE (DE) (old)
- 2007 TARA KASH DU JAOLAS (sfb), f. - ISO 128 (15) BSO +11 (0,60)  
par KASHMIR VAN'T SCHUTTERSCHO (BE) ( bs)
- 2009 VALENTINO DU JAOLAS, h. -  
ISO 132 (15) BSO +13 (0,58) BCC +5 (0,24)  
par DIAMANT DE SEMILLY (sfa)
- 2016 GINGKO DU JAOLAS**, (21 mai), m., bai - BSO +5 (0,37)  
par QUARTZ ADELHEID Z (BE) (z) - Marne,  
M. JEAN-LOUIS SCHULTHESS

### HARMONIE BONFOSSE (sfa) alezan 1995 ÉLEVÉE DANS LA MANCHE - M. ANDRE GAUTIER

- par SUPER DE BOURRIERE (sfa) et UNE DE LA CLALIERE (sfa)  
par INCITATUS (sfa) et ELVIRE C (sfa) par MONSIEUR X (GB) (ps)
- Mise à la reproduction en 2000
- 2006 SYMPHONIE DE FANTELE (sfa), f. -  
ISO 135 (15) JSO 5 BSO +12 (0,59) par ALLEGRETO (sfa)
- 2010 ARCHIBALD FANTELE, h. - ISO 120 (15) BSO +8 (0,56)  
par EPSOM GESMERAY (sfa)
- 2016 GASPARD FANTELE**, (4 avril), m., alezan  
par EPSOM GESMERAY (sfa) - Puy-de-Dôme,  
Mme ROXANE BREGHEON

### HARMONIE DE ROCHE (sfa) alezan 1995 ÉLEVÉE DANS LE CALVADOS - M. FRANCIS LETELLIER et Mme LILIANE LETELLIER

- par VOLCAN DE FONTENEL (sfa) et AUBADE DU FRESNE (tf)  
par JAMBOREE (tf) et SONATE DU FRESNE (tf) par FEU VERT (tf)
- ISO** 102 (08) - Mise à la reproduction en 2010
- 2016 GIVE ME FLY VAUGUEUX**, (30 avril), m., bai  
par QUALITY TOUCH (DE) (old) - Manche, M. ERIC BEAUMEL
- 2017 Sans renseignement de MONTENDER (NL) (kwpn)

### HARMONY DU FOURNOI (sfa) bai 1995 ÉLEVÉE DANS LA MARNE - S.C.E.A. MONTS FOURNOIS

- par BACUS DE NOUVOLIEU (sfa) et SAVANE DU NUIRAT (sfa)  
par DJIBOUTI (sfa) et HAVANE C (sfa) par TIGRE ROUGE (sfa)
- ISO** 111 (03) - Mise à la reproduction en 2006
- 2016 GREY'S HARMONY**, (21 juin), f., alezan - BSO +5 (0,34)  
par TRESOR DE VIRTON (BE) (sfb) - Pas-de-Calais,  
Mme SEVERINE MONTAIGNE
- 2017 Sans renseignement de TIP TOP DE LA RONELLE (sfa)

### HARMONY DU SQUIVIT (sfa) bai 1995 ÉLEVÉE DANS LE MORBIHAN - M. ERIC CENCIER

- par SIR DU MANOIR (sfa) et URANIE DU VAL (tf)  
par DUO DE PAMPA (tf) et JOIE DE LA PASSAIS (tf)  
par USUFRUIT III (tf)
- Mise à la reproduction en 1998
- 2016 GOLDENBOY DE BRUYERE**, (23 juin), m., gris  
par ULMAR MAIL (sfa) - Côtes-d'Armor, M. ERIC CENCIER,  
Mlle KARINE JEGOU

### HARNAC DE BETAIGNE (sfa) alezan 1995 ÉLEVÉE EN MEURTHE-ET-MOSELLE - M. HERVE BERTRAND

- par TRESOR DE CHEUX (sfa) et DA II (aa) par SAGITTAIRE (aa)  
et DAMALIS (\*aa\*) par MICIPSA (ps)
- Mise à la reproduction en 2000
- 2001 NIGARA DE NANTILLOIS (sfa), f. - ISO 121 (11) BSO +4 (0,59)  
par DOUBLE D'ELLE (sfa)
- 2003 PANACHE DE NANTILLOIS (sfa), h. -  
ISO 149 (12) BSO +7 (0,60) par NIDOR PLATIERE (sfa)
- 2008 UTOPIE DES FONTAINES (sfa), f. -  
ISO 127 (14) JSO 5 BSO +12 (0,58)  
par CONTERNO GRANDE (DE) (old)
- 2016 GABIN THE ONE**, (23 juin), m., bai f. - BSO +11 (0,39)  
par TOULON (BE) (bwp) - Ardennes, Mme THECIE LOCOGE
- 2017 Sans renseignement de BLACK JACK IXE

### HARPIE DE NORON (sfa) bai 1995 ÉLEVÉE DANS LE CALVADOS - M. ROGER RICHEL

- par BILL DE BAUGY (sfa) et SULKIE MONT FLEURY (sfa)  
par VIN D'HONNEUR (sfa) et ESPAGNOLETTE (sfa)  
par OUEST FRANCE (sfa)

Mise à la reproduction en 1999

**2016** **GODZILLA MARTINIÈRE**, (1 juin), m., bai f. - BSO +5 (0,26)  
par VALEUR D'ELLE - Manche, M. ANTOINE BAISNEE,  
Mme KAREN AUBAILLY

**HARPIE DES RACINE** (sfa) bai 1995 ÉLEVÉE DANS LA MANCHE -  
Mme LYSIANE MAUGER et M. BERNARD MAUGER

par TALENT PLATIERE (sfa) et HELIOTROPE (sfa)  
par VAGABOND (sfa) et SOLUCROME (sfa)  
par BIRTHDAY GREETINGS (GB) (ps)

**ISO** 107 (02) - Mise à la reproduction en 2010

**2016** **GOUDY MAJUSCULE**, (10 juin), m., bai - BSO +9 (0,38)  
par NEGUS DE TALMA (sfa) - Loire, M. MARC MILANI

**HATEMPO** (sfa) bai 1995 ÉLEVÉE EN SAONE-ET-LOIRE -  
M. FERNAND VUILLET

par LIBERO H (DE) (holst) et CHARME DU PRIOLET (sfa)  
par IF DE MERZE et LATEMPO (sfa) par A TEMPO (ps)

**ISO** 160 (04) **JSO** 5 **BSO** +11 (0,60) - Mise à la reproduction en 2001

**2016** **GRAHAM VARENNES**, (20 juin), m., gr fon - BSO +10 (0,37)  
par NIGHTHAWK (sfa) - Saône-et-Loire,  
E.A.R.L. DES VARENNES

**HATILA DE VIANA** (sfa) alezan 1995 ÉLEVÉE DANS LA SARTHE -  
M. ISIDRO ALVES

par TURCOMAN (aa) et AUDACE D'ERQUERY (sfa)  
par OBLIGEANT (sfa) et GRACIEUSE (sfa)  
par SUNNY BOY DU MESNIL (sfa)

**ISO** 142 (02) - Mise à la reproduction en 1998

**2016** **GRANDE OURSE**, (13 avril), f., bai par KANNAN (NL) (kwpn) -  
Rhône, Mme MYRIAM DELAS

**HAUTESSE DE BAYBEL** (dsa) al bru 1995  
ÉLEVÉE DANS LES ARDENNES - M. EMILE MICHAUX

par BALKH D'AIGREMONT (ar) et BELLE (oitp)

**ISO** 111 (06) - Mise à la reproduction en 2012

**2016** **GRAINE D'ELLE**, (5 avril), f., alezan - BSO +8 (0,25)  
par BALKO D'ELLE - Manche, S.C.E.A. HARAS D'ELLE

2017 Sans renseignement de URANO DE CARTIGNY (sfa)

**HAUTESSE DES ARVALI** (sfa) bai 1995  
ÉLEVÉE DANS LA MANCHE - M. GIULIO FABRINI

par PAPILLON ROUGE (sfa) et BRATISLAVA (sfa)  
par MUGUET DU MANOIR (sfa) et REVANGIKA (sfa)  
par NIGHT AND DAY (ps)

**ISO** 123 (99) **JSO** 4 **BSO** +13 (0,65) - Mise à la reproduction en 2000

2002 OCEANE DE VERNAY (sfa), f. -  
ISO 129 (06) **JSO** 4 **BSO** +10 (0,60)  
par AIRBORNE MONTECILLO (US) (fsf)

2004 QUAPRICE DE VERNAY (sfa), h. -  
ISO 126 (10) **JSO** 5 **BSO** +19 (0,58) **BCC** +2 (0,24)  
par CALVARO (DE) (holst)

2005 RHEANE DE VERNAY (sfa), f. -  
ISO 147 (14) **JSO** 6 **BSO** +22 (0,61) **BCC** +9 (0,20)  
par FOR PLEASURE (DE) (han)

2006 STEEVEN DE VERNAY (sfa), m. -  
ISO 134 (16) **BSO** +15 (0,60) **BCC** +9 (0,20)  
par FOR PLEASURE (DE) (han)

2007 THYLANE DE VERNAY (sfa), f. -  
ISO 132 (16) **BSO** +22 (0,62) **BCC** +10 (0,25)  
par DIAMANT DE SEMILLY (sfa)

2008 UDDY DE VERNAY (sfa), m. -  
ISO 131 (14) **JSO** 5 **BSO** +20 (0,60) **BCC** +10 (0,25)  
par DIAMANT DE SEMILLY (sfa)

2009 VOOODY DE VERNAY, m. - ISO 139 (15) **JSO** 6 **BSO** +17 (0,59)  
par CONTROE (DE) (holst)

**2016** **GARY DE VERNAY**, (13 avril), m., bai  
par ACANTUS GK (DE) (bywbl) - Ain, M. JEAN-PAUL LAPPE

**HAVANE DE LA JOLIVE** (sfa) al crl 1995  
ÉLEVÉE DANS LE LOIRET - Mme CAROLINE BOUCAN

par PERSAN II (sfa) et LAPONIE (sfa) par NAARDEN (ps)  
et CYPHELLE (fsf) par EL KRIM (ps)

**ISO** 112 (04) - Mise à la reproduction en 2009

**2015** **FURY DE BACARRA**, (13 mai), m., alezan - BSO +7 (0,35)  
par GERFAUT D'HELBY (sfa) - Manche,  
Mme AURELIE BALLET, Mme MARIE-HELEN BALLET

2017 Sans renseignement de CANTURO (DE) (holst)

**HAVANE DES MIELLES** (sfa) alezan 1995

ÉLEVÉE DANS LA MANCHE - Mme COLETTE MOULIN et M. JACQUES MOULIN  
par VERDI (sfa) et SIRENE DES MIELLES (sfa) par STARTER (sfa)  
et JI (sfa) par FLYING FLAG (ps)

**ISO** 139 (05) **JSO** 4 **BSO** +2 (0,67) - Mise à la reproduction en 2000

2001 NOUVEL STAR DU LOZON (sfa), h. -  
ISO 147 (12) **BSO** +16 (0,61) par QUICK STAR (sfa)

2006 SKYROCK DU MILON (sfa), m. -  
ISO 138 (13) **JSO** 6 **BSO** +16 (0,61)  
par DOLLAR DELA PIERRE (sfa) - Etalon

**2016** **GLORY FRIVOL DU LOZON**, (1 juin), f., bai - BSO +3 (0,24)  
par LIFESTYLE (DE) (old) - Manche, M. LAURENT VIGNAUD,  
M. MAXIME BALDECK

2017 Sans renseignement de LIFESTYLE (DE) (old)

**HAVANE D'ESPOIR** (sfa) bai 1995 ÉLEVÉE DANS LA SARTHE -  
M. ERIC DEJEAN

par VALESPOIR MALABRY (sfa) et SAVANE DU PERRON (sfa)  
par FORT DE LA COUR (sfa) et LEGENDRE (sfa) par RAKOSI (GB) (ps)

**ISO** 143 (04) **BSO** +6 (0,61) - Mise à la reproduction en 2012

**2016** **GOLDWING**, (14 mai), m., noipan - BSO +13 (0,30)  
par VOYAGEUR OF LULU - Oise, S.A.S. ECURIE LEBON

**HAVANE DU REVERDY** (sfa) alezan 1995  
ÉLEVÉE DANS LA MANCHE - ELEVAGE DU REVERDY

par PALADIN DES IFS (sfa) et DIVA DU REVERDY (sfa)  
par QUITO DE BAUSSY (sfa) et TRAVIATA (sfa) par ELF III (sfa)

**BSO** +13 (0,59) - Mise à la reproduction en 1999

2002 OPALINE DU REVERDY (sfa), f. -  
ISO 145 (11) **JSO** 6 **BSO** +18 (0,60) par ALLEGRETO (sfa)

2007 TALIA DU REVERDY (sfa), f. -  
ISO 125 (12) **JSO** 5 **BSO** +14 (0,58) **BCC** +8 (0,23)  
par ALLEGRETO (sfa)

2009 VICTOR DU REVERDY, h. - ISO 140 (16) **JSO** 6 **BSO** +21 (0,58)  
par QUIDAM DE REVEL (sfa)

VIZIR DU REVERDY, m. -  
ISO 115 (16) **BSO** +13 (0,58) **BCC** +8 (0,23)  
par ALLEGRETO (sfa) - Etalon

**2016** **GLAMOUR UNE PRINCE**, (6 juin), f., alezan - BSO +22 (0,36)  
par NUMBER ONE D'ISO (sfa) - Pas-de-Calais,  
S.A.R.L. HARAS DES PRINCES, Mme DANIELLE PRINCE

2017 Sans renseignement de DIAMANT DE SEMILLY (sfa)

**HAVANE MANCIAISE** (sfa) alezan 1995 ÉLEVÉE DANS LA MANCHE -  
M. GUY HUBERT

par NARCOS II (sfa) et GOLDEN COMET (sfa) par NANKIN (sfa)  
et ORIENTALE (sfa) par IBRAHIM

**ISO** 107 (01) - Mise à la reproduction en 2002

2010 ANTOINETTE MANCIAISE, f. - ISO 134 (16) **BSO** +10 (0,57)  
par ORLANDO (BE) (bwp)

**2016** **GOLDEN MANCIAIS**, (10 mai), m., alezan - BSO +8 (0,32)  
par KAPITOL D'ARGONNE (sfa) - Manche,  
Dr. Vét. DENIS HUBERT

2017 Sans renseignement de KAPITOL D'ARGONNE (sfa)

**HAVANTI** (sfa) bai 1995 ÉLEVÉE EN ILLE-ET-VILAINE -  
M. BRUNO CHASSAING

par GALOUBET A (sfa) et QUILANE D'OR (sfa) par IMAM D'OR (sfa)  
et H D'OR (sfa) par NANKIN (sfa)

**ISO** 138 (02) **BSO** +11 (0,65) - Mise à la reproduction en 1999

2000 MODENA (sfa), f. - ISO 161 (12) **JSO** 6 **BSO** +20 (0,63)  
par DOLLAR DU MURIER (sfa)

2006 SALTTO (sfa), h. - ISO 122 (13) **BSO** +17 (0,60)  
par CALVARO (DE) (holst)

2008 URLO MASSUERE (sfb), h. -  
ISO 120 (14) **BSO** +14 (0,60) **BCC** +2 (0,26)  
par L'ARC DE TRIOMPHE (DE) (old)

**2016** **GAMEBOY MARGOT**, (5 juillet), m., bai - BSO +16 (0,37)  
par VAGABOND DE LA POMME (BE) (sbs) - Loire,  
M. JEROME JOLY

**HAWAI DE THEYSSAMY** (sfa) bai 1995 ÉLEVÉE DANS L'ORNE -  
M. MARC DELAROCQUE

par QUATOUBET DU ROUET (sfa) et IBERICA (sfa) par MEXICO (sfa)  
et QUERIDITA (\*aa\*) par COURLIS (\*aa\*)

**ISO** 117 (01) - Mise à la reproduction en 2003

2008 UNE STAR DE THEYSSAMY (sfb), f. -  
ISO 147 (14) **JSO** 6 **BSO** +13 (0,60) par QUITE EASY (DE) (holst)

**2013** **DAMOISEAU DE TEYSSAMY**, (10 avril), m., bai f. -  
BSO +8 (0,30) par URLEVENT DU BARY (sfb) - Orne,  
M. MARC DELAROCQUE, Mme KARINE MARCEL

2017 Sans renseignement de MARLOU DES ETISSES (sfa)

**HAWAI DES PESQUIES** (aa) bai 1995 ÉLEVÉE DANS LE TARN -  
Mme ELIETTE LACASSAGNE

par GAVERLYS DU CERCLE (aa) et TANNY (\*aa\*) par ENNY (\*aa\*)  
et BOTTINE (\*aa\*) par FLOID (\*aa\*)

**ISO** 109 (01) - Mise à la reproduction en 2002

2007 LA TRAVATIA Z (z), f. - ICC 124 (16) par LE BARON'D Z (BE) (z)

**2016** **GET VINGT SEPT TONICK**, (4 mai), m., bai - BSO +3 (0,37)  
par CANTURO (DE) (holst) - Vienne, M. SIMON ROBICHON

2017 Sans renseignement de KANNAN (NL) (kwpn)



**HAWAI III** (sfa) baimel 1995 ÉLEVÉE EN ILLE-ET-VILAINE -

M. JOSEPH VINCENT

par NIDOR PLATIERE (sfa) et BERENYCE (ac) par SUN BONNET (ps) et BERENICE (aa) par NITHARD (\*aa\*)

**ISO** 116 (00) - Mise à la reproduction en 2004**2016 GOLDEN BOY DE LOGERIE**, (28 mai), m., alezan - BSO +12 (0,37) par NUMBER ONE D'ISO (sfa) - Gironde, M. JEAN-MAX LUCBERNET**HAYE D'AUDOUVILLE** (sfa) noipan 1995

ÉLEVÉE DANS LA MANCHE - M. OMER LEGOUPIL

par SOUVIENS TOI III (sfa) et ELLE D'AUDOUVILLE (ps)

par NASHVILLE (ps) et LA VETUE (ps) par TAINÉ (ps)

Mise à la reproduction en 2003

**2015 FLY AWAY CHANTELOUBE**, (22 juin), m., noipan - BSO +1 (0,34) par AIR JORDAN (DE) (old) - Haute-Loire, M. CHRISTOPHE LEBLANC**HE HOP DE BOCGNEY** (sfa) alezan 1995

ÉLEVÉE DANS LES VOSGES - Mme EVELYNE BREYSSÉ

par QUADRIGE ROMAIN (sfa) et JOLIE ROUSSE (tf) par VASCO (tf)

et SIBYLLE II (tf) par JOB (tf)

**ISO** 121 (04) - Mise à la reproduction en 2012**2013 DAMOISELLE DESBOIS**, (1 juillet), f., bai - BSO +2 (0,35) par NONPLUSULTRA 33 (DE) (old) - Meuse, Mme MONIQUE DEVILLIER**HEARTY DU REVERDY** (sfa) bai 1995 ÉLEVÉE DANS LA MANCHE -

ELEVAGE DU REVERDY

par QUIDAM DE REVEL (sfa) et TULIPE DE LA LANDE (sfa)

par GRAND VENEUR (sfa) et PERLE DE LA LANDE (sfa)

par ST BRENDAN (GB) (ps)

**BSO** +8 (0,56) - Mise à la reproduction en 2001**2002 OCTAVIA DU REVERDY** (sfa), f. -

ISO 138 (08) JSO 6 BSO +13 (0,59)

par CACAO COURCELLE (sfa)

**2011 BALLYMOSS DU REVERDY**, h. - ISO 122 (16) BSO +14 (0,54)

par CACAO COURCELLE (sfa)

**2016 Naissance déclarée** (16 juin), f., bai BSO +14 (0,37)

par CONTENDRO (DE) (holst) - Mayenne,

Mme MIRJANA BOERSMA

**HEDY BELLE HOTESSE** (sfa) bai 1995

ÉLEVÉE DANS LA MANCHE - M. JEAN MARIETTE

par SUPER DE BOURRIERE (sfa) et OPALINE NORMANDE (sfa)

par BILL DE VARFEUIL (sfa) et FINE BOURGETTE (sfa)

par KALABAKA (ps)

**ISO** 108 (04) - Mise à la reproduction en 2006**2016 GRIMM DES ULMAIS**, (23 mai), m., noipan - BSO +1 (0,29)

par GOLDFEVER (DE) (han) - Seine-Maritime,

Mme CAROLINE GERMOND, Mme ANNE LEVASSEUR

**HEIDI VERGOIGNAN** (aa) bai 1995 ÉLEVÉE DANS LE GERS -

M. BENOIT TERRAIN et Mme ANNE-MARIE TERRAIN-DUTOIT

par JALIENNY (aa) et ARLETY VERGOIGNAN (aa)

par TCHEREMISS (\*aa\*) et NADI BEN NANA (aa) par NOVILLO (aa)

Mise à la reproduction en 1998

**2001 NELSON VERGOIGNAN** (aa), h. -

ISO 112 (16) ICC 132 (08) JCC 5 par DEUX DE COEUR (aa)

**2002 OPALE VERGOIGNAN** (aa), f. -

ISO 117 (10) ICC 121 (08) BCC +7 (0,35)

par GRAL DES VERNIERES (aa)

**2003 POKER VERGOIGNAN** (aa), m. -

ISO 107 (08) ICC 124 (09) JCC 6 BCC +9 (0,38)

par EXOCET DE CERAN (aa)

**2008 UNIQUE VERGOIGNAN** (aa), h. -

ISO 128 (14) JSO 4 BSO +3 (0,56) par FAKIR DU MOULIN (aa)

**2016 GALANT DES ANGES**, (26 mars), m., bai - BSO +2 (0,37)

par MESSIRE ARDENT (sfa) - Hautes-Pyrénées,

M. JEAN-BAPTISTE BARQUERO

**2017** Sans renseignement de CARGHESE DES LANDES (aa)**HEKLA DU LORET** (sfa) alezan 1995

ÉLEVÉE EN LOIRE-ATLANTIQUE - M. ANDRÉ ROBERT

par BAMBY D'ELLE (sfa) et TINJA DE BOUILLE (sfa)

par MERIDIEN DU MANOIR (sfa) et KIRGHIZE (sfa)

par BEAU FIXE (ps)

**ISO** 137 (07) - Mise à la reproduction en 1999**2016 GWENED AR TRIENN**, (22 mai), m., alezan -

BSO +3 (0,40) BCC +3 (0,21) par GOLD DE BECOURT (sfa) -

Morbihan, S.C.E.A. LA CAVALE BLEUE

**2017** Sans renseignement de GOLD DE BECOURT (sfa)**HEL NEIGE DE VARET** (sfa) bai 1995

ÉLEVÉE DANS LE PUY-DE-DOME - Mme EVELYNE MARSOLAT

par STEW BOY (sfa) et DAME DE CHAMPBLANC (sfa) par JABAD (sfa)

et IRSEDA DU GARENE (sfa) par HERBIER (ps)

**ISO** 128 (99) **JSO** 5 - Mise à la reproduction en 2011**2013 DREAMFEVER**, (6 septembre), f., bai - BSO +3 (0,28)

par GOLDFEVER (DE) (han) - Haute-Savoie,

Mme MARTINE JUCKER

**HELEN DU PLAPE** (aa) gr rou 1995 ÉLEVÉE DANS LE GERS -

Mme ODILE DELIEUX

par NOUREDINE DU LIRAC (aa) et SA IDA DU PLAPE (aa)

par LE BAROUDEUR (aa) et FLORE (aa) par DJECKO (\*aa\*)

Mise à la reproduction en 1998

**1999 LUTIN DE LA ROQUE** (sfa), h. - ISO 125 (10) BSO +5 (0,60)

par PAPILLON ROUGE (sfa)

**2003 PROFITEROLE'JAC** (aa), f. -

ISO 118 (11) BSO +3 (0,59) ICC 122 (08) BCC +2 (0,36)

par GRAL DES VERNIERES (aa)

**2007 TAJ MAHALL** (aacr), h. -

ISO 120 (15) BSO +8 (0,59) ICC 107 (12) BCC +15 (0,39)

par JAGUAR MAIL (sfa)

**2014 ECLIPSE DE L'ESTUAIRE**, (15 mai), f., bai - BSO +5 (0,32)

par KHEOPS ST LOIS (sfa) - Charente-Maritime,

E.I.R.L. ELEVAGE DE L'ERMITAGE

**HELENA D'AUROIS** (sfa) alezan 1995 ÉLEVÉE DANS L'ALLIER -

M. ROBERT MAURY

par POLACK II (sfa) et BOTCHIRELLA (ps) par KOREILLO (ps)

et BOCCI (US) (ps) par FORWARD PASS (US) (ps)

**ICC** 135 (04) - Mise à la reproduction en 1998**2016 GARRYSON D'AUROIS**, (5 avril), m., alezan

par UBERGRAAF D (BE) (bwp) - Allier, S.C.E.A. D'AUROIS

**2017** Sans renseignement de UBERGRAAF D (BE) (bwp)**HELENA DU GALANT** (sfa) bai 1995 ÉLEVÉE EN DORDOGNE -

M. PHILIPPE DUHARD

par SHOGOUN II (sfa) et BULLE DU GALANT (sfa) par NARCOS II (sfa)

et FARIZELLE (aa) par FARITCHOU (aa)

Mise à la reproduction en 1998

**1999 LE GALANT** (sfa), h. - ISO 165 (08) JSO 6 BSO +11 (0,64)

par DORSAY (sfa) - Etalon

**2016 GUESS GALANTE**, (22 mai), f., bai - BSO +2 (0,40)

par DORSAY (sfa) - Dordogne, Dr. Vét. LAURENT DUHARD

**HELIA Z (BE)** (z) bai 2005 ÉLEVÉE EN BELGIQUE - SEZ numéro 0 -

MME MONIA WAUTERS

par HELIUM PLATIERE (sfa) et QUEEN STAR Z (BE) (z)

par QUICK STAR (sfa) et ELEGANCE (holst) par BACHUS (DE) (oes)

**ISO** 120 (13) **BSO** +12 (0,54) - Mise à la reproduction en 2015**2016 GAME BOY DE PAZO**, (10 juin), m., bai - BSO +9 (0,35)

par CAPTAIN PAUL (DE) (han) - Nord, Mlle VIRGINIE DELBAR

**HELIANTE D'ARMONT** (sfa) alezan 1995 ÉLEVÉE DANS L'AIN -

M. JEAN-JACQUES FRISTOT

par CESAR DES FONTENIS (sfa) et BALSAMINE D'ARMONT (sfa)

par LAMA DES LANDES (sfa) et BACCHANALE (sfa) par HERBIER (ps)

**ISO** 119 (02) - Mise à la reproduction en 2011**2016 GERALDINE DUMONTCEAU**, (3 avril), f., alezan -

BSO +12 (0,39) par OGANO SITTE (BE) (sbs) - Saône-et-Loire,

E.A.R.L. HARAS DU MONTCEAU, M. JEAN PATRICK

**2017** Sans renseignement de CANTURO (DE) (holst)**HELICE DES CHEMINS** (sfa) bai 1995 ÉLEVÉE DANS LA MANCHE -

M. DANIEL DOGUET, M. ERNEST DOGUET et M. JOSEPH DOGUET

par TIMORRAK DES ISLES (sfa) et BELLE DES CHEMINS (sfa)

par MATADOR DU BOIS (sfa) et MUGUETTE V (sfa) par ARABEL (sfa)

**ISO** 133 (05) - Mise à la reproduction en 2007**2013 D'AVENTURE**, (16 mai), f., alezan -

BSO +10 (0,39) BDR +1 (0,23)

par OGRION DES CHAMPS (sfa) - Ain, Mme BRIGITTE STERN

**2015 FACETTE**, (24 mai), f., alezan - BSO +9 (0,37)

par HUPPYDAM DES HORTS (sfa) - Ain,

Mme BRIGITTE STERN

**HELIRIA** (sfa) bai f. 1995 ÉLEVÉE DANS L'OISE - M. LAURENT ELIAS

par QUIDAM DE REVEL (sfa) et ARIA DU GATEAU (sfa)

par NARCOS II (sfa) et JEZABELLE N (sfa) par NIGHT AND DAY (ps)

**ISO** 118 (00) **BSO** +2 (0,67) - Mise à la reproduction en 1998 -

Morte en 2016

**2003 PADAWANE DE MARS** (sfb), m. -

ISO 124 (08) JSO 5 BSO +7 (0,61) par NIRVANA V (NL) (kwpn)

**2006 SIBERIE DE MARS** (sfa), f. - ISO 120 (11) BSO +12 (0,61)

par QUICK STAR (sfa)

**2016 GOSSIP DE BOISQUILLON**, (12 mai), f., bai - BSO +14 (0,32)

par URANO DE CARTIGNY (sfa) - Loir-et-Cher,

M. BERTRAND BAILLY

**2017** Sans renseignement de CANDY DE NANTUEL



**HELISA DE LARRUE** (sfa) gris 1995 ÉLEVÉE EN SEINE-ET-MARNE - M. GERARD PHILIPPE

par IRKOUST (ps) et QUIDA DU BREUIL (sfa)  
par HUIT DE COEUR (sfa) et CHAOUEN (sfa) par ROSSIGNOL (sfa)  
**ICC** 119 (08) - Mise à la reproduction en 2010

**2016 GARANCE DE BARBEREAU**, (3 avril), f., rouan  
par FOLAMOUR DU BOIS (sfa) - Loiret, M. PIERRE DEFRANCE  
2017 Sans renseignement de TINKA'S DREAM (aacr)

**HELLE DU TALUS** (sfa) bai f. 1995 ÉLEVÉE DANS LA MANCHE - M. JACQUES LE BOEDEC et Mme CATHERINE LE BOEDEC

par QUIDAM DE REVEL (sfa) et ORIGINE D'ELLE (sfa)  
par IN CHALA A (sfa) et CHERE ESPERANCE (sfa) par OLIFANT (sfa)  
**BSO** +11 (0,62) - Mise à la reproduction en 1998

1999 LORD DU TALUS (sfa), h. - ISO 122 (03) JSO 5 BSO +10 (0,56)  
par VOLTAIRE (DE) (han)

2002 OCEANE DU TALUS (sfa), f. -  
ISO 130 (08) JSO 6 BSO +7 (0,60) BCC +6 (0,29)  
par OBERON DU MOULIN

2003 PIOLETA DU TALUS (sfa), f. -  
ISO 128 (08) JSO 5 BSO +18 (0,61) par QUICK STAR (sfa)

2005 ROYAL DU TALUS (sfa), m. - ISO 122 (09) JSO 4 BSO +11 (0,58)  
par LE TOT DE SEMILLY (sfa)

2007 TANAELE DU TALUS (sfa), f. -  
ISO 126 (15) JSO 5 BSO +19 (0,61) BCC +7 (0,20)  
par MR BLUE (NL) (kwpn)

2011 BARAKA DU TALUS, f. - ISO 127 (16) JSO 4 BSO +22 (0,55)  
par UNTOUCHABLE M (NL) (kwpn)

**2016 GOOD LUCK DE GROIX**, (1 avril), f., bai - BSO +19 (0,40)  
par QUICK STAR (sfa) - Manche, M. CHRISTOPHE LEMAGNEN

2017 Sans renseignement de ROCK'N ROLL SEMILLY (sfa)

**HELODIE D'AILLON** (sfa) bai 1995 ÉLEVÉE DANS LE RHONE - M. GEORGES MARTIN

par VETO DE VAUPTAIN (sfa) et SANILAS DE BEL AIR (ps)  
par PONTOUX (ps) et SABANILLAS (ps) par SIGEBERT (ps)

**ICC** 135 (02) **IDR** 120 (01) **BDR** +5 (0,58) -  
Mise à la reproduction en 2009

**2016 GRAFITE D'LOHE**, (28 avril), f., noipan -  
BCC +6 (0,22) BDR +12 (0,32) par GRAFENSTOLZ (DE) (trak) -  
Lot-et-Garonne, Mme HELENE SCHULTE

**HELSA D'TOURELLE** (sfa) bai 1995 ÉLEVÉE DANS LE NORD - M. BERNARD DORCHIES

par QUIDAM DE REVEL (sfa) et DOUCHKA DU BANNEY (sfa)  
par TOTOCHÉ DU BANNEY (sfa) et ISBA DU BANNEY (sfa)  
par TANAEL (sfa)

**ISO** 152 (04) **JSO** 6 **BSO** +19 (0,68) - Mise à la reproduction en 1998  
1999 LISA D'TOURELLE (sfa), f. - ISO 123 (04) JSO 5 BSO +10 (0,64)  
par VOLTAIRE (DE) (han)

2003 PRESTIGE DE LANNAY (sfa), m. -  
ISO 153 (12) JSO 5 BSO +25 (0,61) BCC +7 (0,25)  
par DIAMANT DE SEMILLY (sfa)

2010 AZUR DE LANNAY, h. -  
ISO 130 (16) BSO +25 (0,58) BCC +7 (0,25)  
par DIAMANT DE SEMILLY (sfa)

**2016 GLORIA DE LANNAY**, (14 mars), f., bai -  
BSO +24 (0,42) BCC +7 (0,25)  
par DIAMANT DE SEMILLY (sfa) - Nord,  
M. BERNARD DORCHIES

2017 Sans renseignement de DIAMANT DE SEMILLY (sfa)

**HELVETII** (sfa) bai 1995 ÉLEVÉE EN L'EURE-ET-LOIR - M. DANIEL BENCHIMOL

par OBERON DU MOULIN et KUNE (sfa) par DYNAMIQUE (sfa)  
et URGANDE F (sfa) par BOUZOULOU (ps)

**ISO** 130 (02) **BSO** +10 (0,72) - Mise à la reproduction en 2001

2002 OBDAM DU REVERDY (sfa), m. -  
ISO 137 (08) JSO 6 BSO +15 (0,60)  
par QUIDAM DE REVEL (sfa)  
OBERON DU REVERDY (sfa), h. -  
ISO 125 (08) BSO +11 (0,56) BCC +1 (0,27)  
par QUIDAM DE REVEL (sfa)

2003 PEINTRE DU REVERDY (sfa), m. -  
ISO 120 (08) JSO 5 BSO +11 (0,58) BCC +1 (0,27)  
par QUIDAM DE REVEL (sfa)  
PRADO DU REVERDY (sfa), m. -  
ISO 130 (08) JSO 5 BSO +14 (0,60) BCC +1 (0,27)  
par QUIDAM DE REVEL (sfa) - Etalon

2006 SAMY DU REVERDY (sfb), m. -  
ISO 121 (10) JSO 4 BSO +9 (0,52) par CANALETTO (DE) (holst)  
SEA BIRD DU REVERDY (sfb), h. - ISO 136 (14) BSO +10 (0,60)  
par CANALETTO (DE) (holst)

2008 UIDAM DU REVERDY (sfa), m. -  
ISO 120 (12) JSO 4 BSO +14 (0,57) BCC +1 (0,27)  
par QUIDAM DE REVEL (sfa)

ULTIMATE DU REVERDY (sfa), m. -  
ISO 126 (13) JSO 5 BSO +15 (0,58) BCC +1 (0,27)  
par QUIDAM DE REVEL (sfa)

2011 BAHAMA DU REVERDY, f. - ISO 123 (16) BSO +14 (0,56)  
par CACAO COURCELLE (sfa)

**2016 GALICIE DE VAINS**, (30 avril), f., bai - BSO +14 (0,40)  
par VIGO D'ARSOUILLES (BE) (bwp) - Manche,  
M. CHRISTIAN BIHL

2017 Sans renseignement de KANNAN (NL) (kwpn)

**HEMILYE D'ABBAYE** (sfa) alezan 1995 ÉLEVÉE DANS LA MANCHE - M. LOUIS LÉCONTE

par ROYAL FEU (sfa) et CALLIOPE DE RIEUX (sfa)  
par ROCKY DU CAREL (sfa) et KARTONNE (sfa) par BATACLAN (sfa)  
**ISO** 103 (02) - Mise à la reproduction en 2006

**2016 GALICE DE GUILLOU**, (17 juin), f., bai - BSO +6 (0,30)  
par IDALGO DES BOIS (sfa) - Aude, M. ALAIN ROBIEZ

**HENRIETTE DE BONJAC** (sfa) bai 1995

ÉLEVÉE DANS LES VOSGES - Mme BRIGITTE LAURENT

par ROSSIGNOL GRAVERIE (sfa) et PIERRETTE III (sfb)  
par HYLENE (sfa) et GHISLAINE (cs) par VAINQUEUR (sfa)

Mise à la reproduction en 2003

**2016 GOMETTE DE BONJAC**, (13 août), f., baipie  
par JOYAU DE RAMPAN (sfa) - Vosges,  
Mme BRIGITTE LAURENT

2017 Sans renseignement de JOYAU DE RAMPAN (sfa)

**HERA DU LOGIS** (sfa) alezan 1995 ÉLEVÉE DANS LA MANCHE - M. SERGE AMELINE

par SUPER DE BOURRIERE (sfa) et LINA DU LOGIS (sfa)  
par FAIR PLAY III (sfa) et FEE DU LOGIS (sfa) par IBRAHIM

**ISO** 107 (00) **BSO** +3 (0,61) - Mise à la reproduction en 2001

2002 ONDINE DU LOGIS (sfa), f. - ISO 162 (12) BSO +15 (0,60)  
par HURLEVENT DE BREKA (sfa)

2006 SPEED DE LA CROIX (sfa), h. - ISO 127 (13) BSO +10 (0,59)  
par HURLEVENT DE BREKA (sfa)

**2016 GOLIATH DU LOGIS**, (16 mai), m., bai - BSO +12 (0,32)  
par MONTENDER (NL) (kwpn) - Manche, M. SERGE AMELINE,  
Mme INES AMELINE, Mme LOUISE AMELINE

2017 Sans renseignement de MONTENDER (NL) (kwpn)

**HERBE BLEUE** (ac) alezan 1995 ÉLEVÉE DANS LA SARTHE - M. HERVE SOTTEAU

par ART BLEU (GB) (ps) et LA FLAMME (aa)  
par OXYS DU VOULGIS (aa) et BELLADONE II (\*aa\*)  
par COURLIS (\*aa\*)

Mise à la reproduction en 2001 - Morte en 2015

**2012 CHIPIE DE VILLIERS**, (7 avril), f., bai  
par TOBAGO CHEVRIER - Indre, M. DOMINIQUE DAUBORD

**HERBE DE BNEVILLE** (sfa) alezan 1995

ÉLEVÉE DANS LA MANCHE - M. JEAN-BAPTISTE THIEBOT

par APACHE D'ADRIERS (sfa) et QUERIMONIE (sfa)  
par COUNT IVOR (US) (ps) et EMERAUDE (sfa)

par HERQUEMOULIN (sfa)

**ISO** 123 (00) **JSO** 5 **BSO** +5 (0,65) - Mise à la reproduction en 2005

2010 ALTESSE DE SIJU, f. - ISO 138 (16) JSO 5 BSO +17 (0,58)  
par DOLLAR DELA PIERRE (sfa)

**2016 GARIQUETTE DE SIJU**, (12 mai), f., baicer - BSO +16 (0,31)  
par URANO DE CARTIGNY (sfa) - Haute-Garonne, S.A.R.L. FB

2017 Sans renseignement de CANDY DE NANTUEL

**HERESIE DU BOSC** (sfa) alezan 1995 ÉLEVÉE DANS LE NORD - M. PAUL TUDURI et Mme FANNY TUDURI

par VOLCAN ROUGE (sfa) et THYROLIENNE (sfa) par UKASE (sfa)  
et CAPUCINE (sfa) par TIGRE ROUGE (sfa)

**ISO** 118 (00) - Mise à la reproduction en 2002

2003 PIERCING DU BOSC (sfa), m. - ISO 136 (15) BSO +8 (0,61)  
par RUBIS ROUGE (sfa)

2005 RAINBOW DU BOSC (sfa), h. -  
ISO 129 (14) BSO +8 (0,61) BCC +12 (0,22)  
par ALLEGRETO (sfa)

**2016 GALAXIE DES ROCHES**, (11 mai), f., alezan  
par KIGALI (NL) (kwpn) - Saône-et-Loire, Mme LAURA JOBLOT

**HERIA D'ORION** (sfa) alezan 1995 ÉLEVÉE DANS LE LOIRET - Mme MARIE-THERESE LAYEC

par GALOUBET A (sfa) et BAHIA D'ORION (sfa)  
par GRAND VENEUR (sfa) et FERIA A (sfa) par ATANAEL (sfa)

**ISO** 145 (03) **JSO** 6 **BSO** +11 (0,65) - Mise à la reproduction en 1998

1999 LASCAR (sfa), m. -  
ISO 123 (04) JSO 5 BSO +6 (0,61) ICC 134 (04) JCC 6  
par SHOGOUN II (sfa)

**2016 GALAXIE D'ELLIPSE**, (20 juillet), f., alezan - BSO +13 (0,37)  
par TANGELO VAN DE ZUUTHOEVE (BE) (bwp) -  
Loire-Atlantique, S.N.C. ELLIPSE

**HERITIÈRE**

(sfa) bai 1995 ÉLEVÉE EN VENDEE -

M. JEAN-PAUL BACHELLEREAU

par TORNADO D'HOTOT (sfa) et VOLONTAIRE IV (sfa)

par PRELUDE DE CHEUX (sfa) et ASTREE (sfa) par INVINCIBLE (sfa)

Mise à la reproduction en 1998

2003 **PLAPE D'ASTREE** (sfa), m. -

ISO 121 (10) BSO +4 (0,60) ICC 110 (08)

par QUATAR DE PLAPE (aa)

2005 **ROSENOIRE D'ASTREE** (sfa), f. -

ISO 120 (10) BSO +1 (0,60) BDR +1 (0,29) par PAMPHILE (sfa)

2006 **SOBERON D'ASTREE** (sfa), m. -

ICC 125 (12) JCC 5 BCC +7 (0,40) BDR +3 (0,55)

par OBERON DU MOULIN

2016 **GUEST D'ASTREE**, (15 avril), m., bai f. - BDR +1 (0,22)

par BABOUTCHYN (sfa) - Vendée,

M. FABIEN BACHELLEREAU, Mlle NADIA HUBER

2017 Sans renseignement de HACHICH DU SUROIT (pot)

**HERMES DE BAUSSY**

(sfa) alezan 1995

ÉLEVÉE DANS LE CALVADOS - M. THIERRY NAVET

par PAPILLON ROUGE (sfa) et TEA TIME DE BAUSSY (sfa)

par GRAND VENEUR (sfa) et ELVIRE DE BAUSSY (sfa) par IBRAHIM

**ISO 132 (01) JSO 6 BSO +10 (0,69)** - Mise à la reproduction en 19981999 **LOVELY TIME DE DAMVIL** (sfa), f. -

ISO 131 (08) BSO +10 (0,63) par ROX DE LA TOUCHE (sfa)

2006 **SPLENDERO DE DAMVIL** (sfa), h. -

ISO 147 (15) BSO +15 (0,65) BCC +11 (0,20)

par FOR PLEASURE (DE) (han) - Etalon

2008 **UNFORGETTABLE DAMVIL** (sfa), m. -

ISO 151 (16) BSO +20 (0,59) par CORRADO (DE) (holst)

2010 **AZZURRO**, m. - ISO 120 (16) BSO +12 (0,58) BCC +11 (0,20)

par FOR PLEASURE (DE) (han)

2016 **GASTON DE PAUMALICE**, (9 juillet), m., bai - BSO +13 (0,41)

par CANTURO (DE) (holst) - Manche, M. VINCENT CHARTIER

2017 Sans renseignement de MONTENDER (NL) (kwpn)

**HERMES DE LA CROIX**

(sfa) alezan 1995

ÉLEVÉE DANS LES VOSGES - M. PATRICK PIALEX

par UDANUM (sfa) et UNIQUE DE LA CROIX (sfa)

par GRAND VENEUR (sfa) et JAVA DE LA CROIX (sfa)

par MERSEBOURG (sfa)

**ISO 127 (01) BSO +2 (0,57)** - Mise à la reproduction en 20042016 **GALÈNE D'OCHES**, (2 mars), f., alezan - BSO +12 (0,38)

par NORMAN PRE NOIR (sfa) - Ardennes,

M. CHRISTOPHE RAILLOT

2017 Sans renseignement de EXCALIBUR DELA TOUR VIDAL (BE) (bs)

**HERMINE DE THURIN**

(sfa) alezan 1995

ÉLEVÉE DANS LA MANCHE - M. JEAN POTTIER

par LEPRINCE DE THURIN (sfa) et AMANDE DE THURIN (sfa)

par GRAND VENEUR (sfa) et PELUCHE DE THURIN (sfa)

par UKASE (sfa)

**ISO 142 (05) BSO +9 (0,63)** - Mise à la reproduction en 20112016 **GENTLEMAN SICAMBRES**, (23 avril), m., bai - BSO +12 (0,38)

par MESSIRE ARDENT (sfa) - Haute-Garonne,

Mme HELENE SAINT PAUL

2017 Sans renseignement de JEFF D'OR (sfa)

**HERMINE DE VERY**

(aa) bai 1995 ÉLEVÉE EN DORDOGNE -

M. THIERRY LABORIE

par ALBAN A (aa) et DISTARA DU MAURY (aa) par PANCHO II (\*aa\*)

et IPOMEE E (aa) par DEMON DISSIPE II (\*aa\*)

**ISO 140 (05)** - Mise à la reproduction en 2012 - Morte en 20162016 **GANGSTER DE LA ROOME**, (16 juin), m., alezan

par VAGABOND DE LA POMME (BE) (sbs) - Nord,

S.C.E.A. EQUIPOLE

**HERMINE DU BOSCH**

(sfa) bai 1995 ÉLEVÉE DANS L'EURE -

Mme CATHERINE DUVAL

par VENEUR DE BAUGY (sfa) et ANAVE DU GRIL (sfa)

par BENROY (GB) (ps) et SIHOL DU GRIL (sfa) par KAYACK (sfa)

Mise à la reproduction en 2006

2016 **GRIOTTE DE PAIL**, (18 juin), f., gris

par MYLORD CARTHAGO (sfa) - Mayenne,

E.A.R.L. LA SOURCE

**HERMINE DU CHATEAU**

(sfa) bai f. 1995

ÉLEVÉE DANS LA MARNE - M. JEAN GRANDJEAN

par BACUS DE NOUVOLIEU (sfa) et SOPHIE DU CHATEAU (sfa)

par GALOUBET A (sfa) et JAVOTTE D (sfa) par COR DE CHASSE (sfa)

**ISO 127 (00) JSO 5 BSO +7 (0,72)** - Mise à la reproduction en 19992000 **MANUELA DU VILPION** (sfa), f. -

ISO 137 (06) JSO 6 BSO +17 (0,61) par CONCORDE (NL) (kwpn)

2004 **QUITO DU VILPION** (sfa), h. -

ISO 154 (16) JSO 6 BSO +25 (0,72) BCC +8 (0,24)

par DIAMANT DE SEMILLY (sfa) - Etalon

2005 **RETINA DU VILPION** (sfa), f. -

ISO 134 (15) JSO 4 BSO +18 (0,62) BDR +2 (0,24)

par CONTENDRO (DE) (holst)

2007 **TORNADO DU VILPION** (sfa), m. -

ISO 126 (12) JSO 5 BSO +14 (0,61) BCC +9 (0,20)

par C INDOCTRO (DE) (holst)

2016 **GAVOTTE DE RANCE**, (7 avril), f., al bru - BSO +18 (0,42)

par ROCK'N ROLL SEMILLY (sfa) - Côtes-d'Armor,

M. ROLAND LE FUSTEC, Mme CLAUDINE CLEMENT

**GOELETTE DE RANCE**, (21 mai), f., gris - BSO +16 (0,40)

par WINDOWS VH COSTERSVELD (BE) (bwp) - Manche,

M. ROLAND LE FUSTEC

**GOLEA DE RANCE**, (15 juin), m., bai - BSO +18 (0,32)

par ALDO DU PLESSIS - Manche, M. ROLAND LE FUSTEC

2017 Sans renseignement de QUITUS D'ARMANVILLE (sfa)

Sans renseignement de QUITUS D'ARMANVILLE (sfa)

Sans renseignement de WINDOWS VH COSTERSVELD (BE)

(bwp)

Sans renseignement de CAPTAIN SEMILLY

Sans renseignement de CAPTAIN SEMILLY

**HERMINE DU FOULON**

(sfa) alezan 1995 ÉLEVÉE EN ARIEGE -

Mme LOUISETTE HERNANDEZ

par SELF DE MOENS (sfa) et ASTUCE DE MONSALOU (sfa)

par QUARLEMONT (sfa) et PRISKARA (sfa) par BRUTUS (aa)

**ISO 105 (10)** - Mise à la reproduction en 20032016 **GALAXIE DE MELBARD**, (25 mai), f., alezan

par RED HOT SEMILLY (sfa) - Allier,

Mme MELANIE LOMBARD

**HERMINE DU PRELET**

(sfa) bai 1995 ÉLEVÉE DANS L'AISNE -

M. MICHEL CHOAIN

par NARCOS II (sfa) et BELLE DU PRELET (sfa) par ALME (sfa)

et TORNADE DU PRELET (sfa) par URIEL (sfa)

**BSO +8 (0,57)** - Mise à la reproduction en 19981999 **LUCO DES BUISSONNETS** (sfa), h. -

ISO 132 (09) JSO 5 BSO +12 (0,59) par GALOUBET A (sfa)

2000 **MARIE DES BUISSONNETS** (sfa), f. -

ISO 135 (07) JSO 5 BSO +13 (0,59) par GALOUBET A (sfa)

2001 **NINO DES BUISSONNETS** (sfa), h. -

ISO 186 (12) JSO 4 BSO +29 (0,60) BCC +10 (0,25) BDR +1

(0,29) par KANNAN (NL) (kwpn)

2004 **QLITO DES BUISSONNETS** (sfa), h. -

ISO 129 (16) JSO 5 BSO +12 (0,60) par ADELFO (BR) (fsf)

2007 **TOURMENT DE VAL** (sfb), h. - ISO 120 (15) BSO +16 (0,58)

par CROWN Z (BE) (z)

2016 **GINO DU VENTEL**, (28 avril), m., bai -

BSO +16 (0,39) BCC +10 (0,25) BDR +1 (0,28)

par KANNAN (NL) (kwpn) - Nord, Mme CLAIRE PEUBLE

**GOLD DIGGER DU VENTEL**, (31 mai), m., alezan -

BSO +16 (0,39) BCC +10 (0,25) BDR +1 (0,28)

par KANNAN (NL) (kwpn) - Nord, Mme CLAIRE PEUBLE

**GRAND CRU MONTDESIR**, (30 mai), m., bai f. -

BSO +16 (0,39) BCC +10 (0,25) BDR +1 (0,29)

par KANNAN (NL) (kwpn) - Gironde,

E.A.R.L. HARAS MONTDESIR

**GRANDE DAME DU VENTEL**, (29 mai), f., bai -

BSO +16 (0,39) BCC +10 (0,25) BDR +1 (0,28)

par KANNAN (NL) (kwpn) - Nord, Mme CLAIRE PEUBLE

**HEROINE DE LAUME**

(sfa) alezan 1995 ÉLEVÉE DANS LA MANCHE -

M. EUGENE MOREL, M. DENIS MOREL et M. CHRISTIAN MOREL

par VERDI (sfa) et LAVANDIERE JOYEUSE (sfa) par FEND L'AIR (sfa)

et FANTASIE (sfa) par UKASE (sfa)

**ISO 124 (01) JSO 4 BSO +5 (0,68)** - Mise à la reproduction en 20022006 **STARLETTE DE LAUME** (sfa), f. - ISO 125 (14) BSO +11 (0,61)

par JIVARO DU ROUET (sfa)

2016 **GIN TONIC DE LAUME**, (16 juillet), m., bai

par CONTENDRO (DE) (holst) - Manche, M. DENIS MOREL

2017 Sans renseignement de HERITAGE FORTUNUS (DE) (han)

**HEROINE MERZE**

(sfa) bai 1995 ÉLEVÉE EN SAONE-ET-LOIRE -

M. MICHEL MARTINOT et Mme FRANCOISE MARTINOT

par STEW BOY (sfa) et VANESSE DE MERZE (sfa)

par GRAND VENEUR (sfa) et HYSOPE DE MERZE par VERDI (ps)

**ISO 147 (06) JSO 4 BSO +10 (0,64)** - Mise à la reproduction en 20082011 **BARRAKA MERZE**, f. - ISO 121 (16) BSO +17 (0,54)

par OLIMBOS MERZE (sfb)

2016 **GULLIVER MERZE**, (6 mai), m., bai - BSO +16 (0,36)

par OLIMBOS MERZE (sfb) - Saône-et-Loire,

M. JEAN-MICHEL MARTINOT

2017 Sans renseignement de OLIMBOS MERZE (sfb)

**HERONNIERE**

(sfa) alezan 1995 ÉLEVÉE DANS LES ARDENNES -

M. FREDERIC LEFEBVRE

par ULAK DU CHATEAU (sfa) et ANOTHER GIRL (sfa)

par NARCOS II (sfa) et IXE (sfa) par VAS Y II (aa)

**ISO** 135 (00) **BSO** +2 (0,63) - Mise à la reproduction en 2006

**2016 GOLD DE FLUSEL**, (18 juin), m., bai - BSO +6 (0,24)  
par ACANTUS GK (DE) (bywbl) - Haute-Saône,  
M. VINCENT DUSSAUCY

2017 Sans renseignement de DIAMANT DE SEMILLY (sfa)

## HEURAUSE

(kwpn) bai 2012 ÉLEVÉE EN MAYENNE - M. GERRIT BRAS  
par HERZENSIEB (DE) (trak) et VROUWKJE D (kwpn)  
par AMSTERDAM (kwpn) et BOUKJE (kwpn) par RAMIRO (DE) (holst)  
Mise à la reproduction en 2015

**2016 GOLD SKY DE PEGASE**, (24 mars), m., bai  
par THAIS DE PEGASE (sfa) - Eure-et-Loir,  
E.A.R.L. ECURIES DE PEGASE, Mme ISABELLE CARUEL

## HEVEA DE BOURRIERE

(sfa) alezan 1995 ÉLEVÉE DANS L'AUBE -

M. FRANCK HEUILLARD  
par BACUS DE NOUVOLIEU (sfa) et MYRTILLE DE COULON (sfa)  
par TI FRERE (sfa) et GAZELLE (sfa) par ULTRA CHIC (sfa)

**ISO** 117 (08) - Mise à la reproduction en 2009

**2016 GOLD DE LA BOUVIERIE**, (23 avril), m., bai cl - BSO +3 (0,37)  
par SPARTAKHUS (DE) (han) - Haute-Marne,  
M. PATRICK LAURENT

## HEXANE DU VERTAIN

(sfa) bai 1995 ÉLEVÉE DANS LE NORD -

Mme ANNE-MARIE THOMAS et M. DANIEL THOMAS  
par THURIN (sfa) et HELIA DU VERTAIN (aa) par TRIAS DU GUE (aa)  
et KISS DE MARSALIN (ac) par MONCEAUX (ps)

**ISO** 118 (00) - Mise à la reproduction en 2014

**2015 FOLLOW ME BOY**, (28 mars), m., bai - BSO +4 (0,37)  
par MARLOU DES ETISSES (sfa) - Nord,  
M. DENIS SAINTHUILE

2017 Sans renseignement de MYLORD CARTHAGO (sfa)

## HHS FUN PARK (IE)

(ish) bai 2005 ÉLEVÉE EN IRLANDE -

IHB numéro 4356560 - M. THOMAS A. HUGHES  
par HERITAGE FORTUNUS (DE) (han) et CHINA HENRY (ish)  
par JOHN HENRY (ish)

**ISO** 106 (10) - Mise à la reproduction en 2011

**2016 GENESIS DU MEIX**, (19 mai), m., bai - BSO +2 (0,34)  
par HURLEVENT DE BREKA (sfa) - Saône-et-Loire,  
M. DAVID KONCZEWSKI, Mme CHRISTINA KONCZEWSKI

2017 Sans renseignement de ANDAIN DU THALIE

## HI PRETTY

(ps) gris 2008 ÉLEVÉE DANS LE CALVADOS -

M. CHRISTIAN BRESSON et M. ALAIN MORICE  
par HIGH YIELD (US) (ps) et ALWAYS PRETTY (ps)  
par EL PRADO (IE) (ps) et ALWAYS ON TIME (GB) (ps)  
par LEAD ON TIME (US) (ps)

Gagnant en Plat - Mise à la reproduction en 2012

**2016 GLASGOW BOLCHET**, (18 mai), m., gris  
par NIGHTHAWK (sfa) - Gard, M. JEAN-RENAUD BECAMEL

2017 Sans renseignement de CHER EPOUX

## HIFE DU DEFFEND

(sfa) alezan 1995 ÉLEVÉE EN COTE-D'OR -

M. CHRISTIAN CHALANDRE  
par IF DE MERZE et PIZZA III (sfa) par FORT DE LA COUR (sfa)  
et TROIKA (sfa) par NOROIT (\*aa\*)

**ISO** 117 (02) - Mise à la reproduction en 2003

2004 QUASIMENT DU DEFEND (sfa), f. - ISO 133 (14) BSO +8 (0,61)  
par TARZAN DE BEAULIEU (sfa)

**2016 GUS DU DEFFEND**, (3 juillet), m., alezan - BSO +10 (0,36)  
par OLIMBOS MERZE (sfb) - Nièvre, M. SYLVAIN CHALANDRE

## HIFI DES AULIERES

(sfa) bai 1995 ÉLEVÉE DANS LA MANCHE -

M. BERNARD LEQUERTIER  
par QUOUGLOF ROUGE (sfa) et MEURRIERE (sfa) par BENGALI (sfa)  
et BEURRIERE (sfa) par LAURIER ROSE (sfa)

**ISO** 118 (02) - Mise à la reproduction en 2007

2010 ASTONE JOLLY JUMPER, f. -  
ISO 127 (15) JSO 5 BSO +9 (0,58) ICC 104 (14)  
par QUAPRICE BOIMARGOT QUINCY (DE) ( olst)

**2016 GIUDICH DU CANAL**, (25 mai), m., noipan - BSO +7 (0,29)  
par ELDORADO DE HUS (NL) (kwpn) - Loire-Atlantique,  
M. STEPHANE HILAIRE, Mme KARINE MENDES  
**GRINTA DU CANAL**, (25 mai), f., alezan - BSO +7 (0,29)  
par ELDORADO DE HUS (NL) (kwpn) - Loire-Atlantique,  
M. STEPHANE HILAIRE, Mme KARINE MENDES

## HIGH DIVINA (SE)

(swb) bai 1999 ÉLEVÉE EN SUEDE -

ASVH numéro 49902162 - Mme CARIN LEUHUSEN  
par CORTUS (oes) et HIGH TENSION (oes)  
par COR DE LA BRYERE (sfa) et ZULA (oes) par MATADOR (oes)

**ISO** 129 (10) **BSO** +14 (0,54) - Mise à la reproduction en 2004  
2005 ROSALIE DIVINE (cs), f. - ISO 155 (15) BSO +23 (0,57)  
par QUAPRICE BOIMARGOT QUINCY (DE) ( olst)

**2016 GO HIGH DIVIN**, (29 avril), m., bai - BSO +17 (0,31)  
par TELSTAR DE LA POMME (sfa) - Calvados,  
Mme CARIN LEUHUSEN

## HIJA DE MONTAGNE

(sfa) alezan 1995

ÉLEVÉE EN HAUTE-GARONNE - Mme ISABELLE CARSLADE DEMONTE  
par TCHERKOU (aa) et ROSALI DE MONTAGNE (sfa)  
par VULCAIN (aa) et ETOILE XXIV (sfa) par JURISTE (sfa)

**ISO** 165 (06) **JSO** 6 **BSO** +7 (0,63) - Mise à la reproduction en 2009  
2010 ALDANITI MONTAGNE, h. - ISO 132 (16) JSO 5 BSO +15 (0,58)  
par ALLEGRETO (sfa)

**2016 GOOD LUCK MONTAGNE**, (22 mai), m., baicera  
par KANNAN (NL) (kwpn) - Tarn,  
E.U.R.L. HARAS DE MONTAGNE

## HILERY (BE)

(bwp) bai 2007 ÉLEVÉE EN BELGIQUE - BWP numéro 260299 -

M. JOS THUIS  
par DULF VAN DEN BISSCHOP (BE) (bwp) et ELAISA (bwp)  
par CLINTON (DE) (holst) et WHY ME STAL GHYVAN (bwp)  
par DARCO (BE) (bwp)

**ISO** 123 (14) **BSO** +16 (0,50) - Mise à la reproduction en 2015

**2016 GIN FIZZ DE NATH**, (13 avril), m., bai - BSO +18 (0,34)  
par PRESIDENT (NL) (kwpn) - Eure, Mme NATHALIE JACOB

2017 Sans renseignement de QUANAN ROUGE (sfa)

## HIPPIE DE SEMILLY

(sfa) bai 1995 ÉLEVÉE DANS LA MANCHE -

M. RICHARD LEVALLOIS et M. GERMAIN LEVALLOIS  
par LE TOT DE SEMILLY (sfa) et NELITA (ps) par KILIAN (IE) (ps)  
et LA NESTE (ps) par NET (ps)

**ISO** 103 (99) - Mise à la reproduction en 2001

**2016 GRACEFUL DE TOSAS**, (29 avril), f., noipan - BSO +8 (0,27)  
par ADZARO DE L'ABBAYE - Eure, Mme STEPHANIE BLOT,  
M. OLIVIER BLOT

## HIPPIE DU TALBAR

(sfa) bai 1995 ÉLEVÉE DANS LE CHER -

Mlle CELINE RABLAT  
par TANCARVILLE (sfa) et TARGA DE LA PIERRE (tf)  
par JACOB DU CHIGNON (tf) et COVER GIRL (tf) par EURIPIDE (tf)

**ISO** 118 (06) - Mise à la reproduction en 2008

**2016 GRANCOEUR DE BLOIS**, (18 juin), m., bai - BSO +10 (0,38)  
par MYLORD CARTHAGO (sfa) - Meuse,  
M. VICTORIEN PIERRON, Mme CHLOE BREGEOT

## HIRYA DU THEIL

(sfa) bai 1995 ÉLEVÉE DANS LA MANCHE -

M. GUSTAVE RIVIERE et Mme FRANCOISE RIVIERE  
par QREDO DE PAULSTRA (sfa) et SICI DU MESLIER (sfa)  
par STARTER (sfa) et ODYSEE DU MESLIER (sfa)  
par ESTAFETTE (sfa)

**ISO** 106 (02) **BDR** +3 (0,41) - Mise à la reproduction en 2006

**2016 GOBABY DE MALOTTIHE**, (17 avril), f., bai cl -  
BSO +10 (0,40) BCC +11 (0,26) BDR +6 (0,31)  
par KANNAN (NL) (kwpn) - Nord,  
Dr. Vét. DOMINIQUE TIERNY

## HISATIS DE FLEURY

(sfa) alezan 1995 ÉLEVÉE DANS L'OISE -

Mlle HELENE ECHALIER  
par UNIVERS D'ELLE (sfa) et BELOSKA (tf) par KINO PILE (tf)  
et NELLY DE RIORGES (tf) par FLAMENCO (tf)

**ISO** 121 (02) - Mise à la reproduction en 2014

**2016 GOLD DU TONNELIER**, (16 juillet), m., alezan - BSO +1 (0,39)  
par ARPEGE PIERREVILLE (sfa) - Dordogne,  
Mme NICOLE NYHOLM

## HISEA DE GRANDRY

(sfa) bai 1995 ÉLEVÉE DANS LA MANCHE -

M. JACK ANGOT  
par BILL DE BAUGY (sfa) et VARENGERE (sfa) par LAUDANUM (ps)  
et NAUSICAA V (sfa) par INCITATUS (sfa)

**ISO** 130 (01) **JSO** 5 **BSO** +5 (0,63) - Mise à la reproduction en 2004

**2016 GOLDIN DE LA CORBIERE**, (6 juin), f., baimel - BSO +9 (0,39)  
par UTRILLO VD HEFFINCK (BE) (bwp) - Haute-Savoie,  
Mme FAUSTINE OBRY RENEVIER

## HISPANIA DE BACON

(sfa) bai 1995 ÉLEVÉE EN GIRONDE -

Mme FLORENCE COUPERIE  
par LE TOT DE SEMILLY (sfa) et QUILLE GIRONDINE (aa)  
par ECHO IX (aa) et EGLANTINE XVI (aa) par NIKITA III (\*aa\*)

**ISO** 117 (01) - Mise à la reproduction en 2005

2009 VANCOUVER DE LANLORE, m. - ISO 131 (15) BSO +15 (0,58)  
par TOULON (BE) (bwp)

**2016 GIBALTAR DE LANLORE**, (21 juin), m., bai -  
BSO +13 (0,40) BDR +1 (0,20) par TOULON (BE) (bwp) -  
Hautes-Pyrénées, Mme ANNE DAFFLON

2017 Sans renseignement de BALOU DU ROUET (DE) (old)



**HISTOIRE BENETIERE** (sfa) bai 1995

ÉLEVÉE DANS LE MAINE-ET-LOIRE - Mme ANNIE TOUZAIN

par UGOLIN NORMAND (sfa) et SOURIRE D'IMAM (sfa)

par IMAM D'OR (sfa) et TYROLIENNE H (sfa) par MAROC (\*aa\*)

**ISO** 112 (00) **ICC** 144 (00) **JCC** 5 **IDR** 102 (06) -

Mise à la reproduction en 2010

**2016** **GITANE DU LOIR**, (1 juin), f., bai - BSO +8 (0,38)

par BALOU DU ROUET (DE) (old) - Sarthe, M. PIERRE GOUYE

**HISTOIRE DES GROGES** (sfa) bai 1995

ÉLEVÉE DANS LA VIENNE - M. CHRISTIAN DUVERGER

par PERSAN II (sfa) et LA SENECHAL (ps) par PAMAL (ps)

par SEA DANCE (ps) par GORFOU (US) (ps)

**ISO** 130 (06) - Mise à la reproduction en 2008**2016** **GEISHA DES GROGES**, (18 juin), f., bai -

BSO +5 (0,39) BCC +2 (0,22)

par DRAKKAR DES HUTINS (sfa) - Vienne,

S.A.R.L. LE CLOS DES GROGES

2017 Sans renseignement de DRAKKAR DES HUTINS (sfa)

**HISTOIRE DES IBIS** (sfa) bai 1995

ÉLEVÉE DANS LE CALVADOS - M. M. MARIE-CHRISTINE DJINDJIAN

par QUIDAM DE REVEL (sfa) et SEX APPEAL II (sfa)

par POT D'OR (ps) et DANAE (sfa) par STARTER (sfa)

**ISO** 107 (01) **BSO** +4 (0,66) - Mise à la reproduction en 19981999 LYCHEE DES IBIS (sfa), m. - ISO 127 (09) JSO 5 BSO +14 (0,61)  
par QUICK STAR (sfa)2003 PEACHY DES IBIS (sfa), f. - ISO 136 (10) JSO 4 BSO +15 (0,61)  
par QUICK STAR (sfa)2005 RADCLIF DES IBIS (sfa), m. - ISO 142 (11) JSO 6 BSO +19 (0,61)  
par QUICK STAR (sfa)2006 SWEETY DES IBIS (sfa), f. - ISO 121 (15) BSO +15 (0,61)  
par QUICK STAR (sfa)**2016** **GERRY DES IBIS**, (26 mai), m., bai f. -BSO +12 (0,39) BDR +6 (0,25) par CONTENDRO (DE) (holst) -  
Manche, Mme MARIE-CHRISTINE DJINDJIAN**HISTOIRE DU VALON** (sfa) alezan 1995

ÉLEVÉE DANS LA MANCHE - M. JEAN-PIERRE HERPIN

par QUIDAM DE REVEL (sfa) et QUOOL (sfa) par LAUDANUM (ps)

et FORINA (sfa) par AS DU BEAUMANOIR (sfa)

**ISO** 107 (00) **BSO** +6 (0,65) - Mise à la reproduction en 20012004 QUOOL DE RIVERLAND (sfa), h. - ISO 143 (15) BSO +19 (0,61)  
par DIAMANT DE SEMILLY (sfa)

2008 UNIVERS DE RIVERLAND (sfa), m. -

ISO 128 (13) JSO 5 BSO +12 (0,59) BCC +9 (0,23)

par TINKA'S BOY (NL) (kwpn)

**2016** **GRAIN DE RIVERLAND**, (5 juin), m., bai - BSO +9 (0,35)par QUATRO DE RIVERLAND (sfa) - Charente,  
S.C.E.A. RIVERLAND**HOBELLIA DE BADON** (sfa) alezan 1995

ÉLEVÉE DANS LA MEUSE - M. MICHEL PIERRE

par ROYAL FEU (sfa) et PREMISS DU BOILUCA (sfa) par JOKRIS (sfa)

et DRAGEUSE (sfa) par QUELQU'UN (sfa)

**ISO** 149 (05) **BSO** +9 (0,62) - Mise à la reproduction en 2012**2016** **GIULLIA DE PAUMALICE**, (1 juin), f., bai - BSO +15 (0,32)

par MONTENDER (NL) (kwpn) - Manche,

M. VINCENT CHARTIER

2017 Sans renseignement de CANTURO (DE) (holst)

**HOCITA DES BOIS** (sfa) alezan 1995

ÉLEVÉE DANS LA SARTHE - M. GERARD CLAISSE

par BAYARD D'ELLE (sfa) et KINETTE DE LAUNAY (sfa)

par QUASTOR (sfa) et GRANGEE (sfa) par NOSTRADAMUS (sfa)

**ISO** 136 (02) **BSO** +10 (0,65) - Mise à la reproduction en 2003

2006 SOUPCON DE RIVERLAND (sfa), h. -

ISO 141 (14) JSO 6 BSO +17 (0,60)

par DOLLAR DU MURIER (sfa)

**2016** **GLACE DE RIVERLAND**, (6 juillet), f., bai - BSO +12 (0,35)par QUATRO DE RIVERLAND (sfa) - Charente,  
S.C.E.A. RIVERLAND

2017 Sans renseignement de LIFESTYLE (DE) (old)

**HOIRIE DE JUPEAU** (sfa) alezan 1995

ÉLEVÉE EN L'EURE-ET-LOIR - M. MICHEL FRIGOT et Mme FRANCOISE FRIGOT GAUDICHAU

par QREDO DE PAULSTRA (sfa) et ULINDE DE PAULSTRA (sfa)

par JABAD (sfa) et JAVOTE DE PAULSTRA (sfa) par ALME (sfa)

**ISO** 124 (99) **JSO** 4 **BSO** +3 (0,64) - Mise à la reproduction en 2002

2006 SHOIRCO (sfa), m. - ISO 120 (12) BSO +7 (0,57)

par PARCO (BE) (bwp)

2008 COULONCES Z (z), m. - ISO 136 (16) BSO +17 (0,58)

par CALVADOS Z (BE) (z)

**2016** **GRAND ARC MF**, (2 avril), m., bai -

BSO +10 (0,41) BCC +3 (0,27) BDR +3 (0,28)

par L'ARC DE TRIOMPHE (DE) (old) - Orne,

M. MICHEL FRIGOT

**HOKAN DU COURTIL (CH)** (ch) alezan 1995

ÉLEVÉE EN SUISSE - ZVCH numéro 134227695 - M. ERNEST SCHERZ et MME MONYA SCHERZ

par ULYSSE DE THURIN (sfa) et PERLE DES GERBAUX (sfa)

par ST BRENDAN (GB) (ps) et HARMONIE (sfa) par CORRENT (sfa)

Mise à la reproduction en 2002

2002 OREGON VERT (CH) (ch), h. - ISO 132 (08) JSO 5 BSO +9 (0,53)

par ROYAL Z (DE) (han)

**2016** **GHOSPELL**, (26 mai), m., alezan - BSO +8 (0,24)

par VANHOUTEN COURCELLE - Orne,

E.A.R.L. ECURIE LA FRENEE

2017 Sans renseignement de CAP KENNEDY (DE) (holst)

**HOLA HARMONIE** (sfa) alezan 1995

ÉLEVÉE EN SAONE-ET-LOIRE - S.C.E.A. HARMONIE V

par GALOUBET A (sfa) et SANTA CLARA (sfa)

par FORT DE LA COUR (sfa) et DALIDA (sfa) par NANKIN (sfa)

**ISO** 110 (00) - Mise à la reproduction en 2001**2016** **GUERRIER VALLIERES**, (15 juin), m., alezan - BSO +2 (0,32)

par QUINTUS LS LA SILLA (MX) (oes) - Saône-et-Loire,

E.A.R.L. LES VALLIERES

2017 Sans renseignement de OGRION DES CHAMPS (sfa)

**HOLDING DE LA BRIK** (sfa) alezan 1995

ÉLEVÉE DANS LA MANCHE - M. CLAUDE PINCHON

par VAS Y DONC LONGANE (sfa) et DOUCHKA DU DON (sfa)

par NARCOS II (sfa) et UTICA DU DON (sfa) par HOSPODAR (sfa)

**BSO** +3 (0,59) - Mise à la reproduction en 1998

1999 LAURYN D'ARMANVILLE (sfa), f. -

ISO 129 (03) JSO 4 BSO +11 (0,60) par SABLE ROSE (sfa)

2005 ROMANE D'ARMANVILLE (sfa), f. -

ISO 125 (11) BSO +11 (0,60) par IDEAL DE LA LOGE (sfa)

2008 UPTODATE D'ARMANVILLE (cs), m. -

ISO 131 (16) BSO +13 (0,58) par CAPITAL (DE) (holst)

**2016** **GALION D'ARMANVILLE**, (5 juin), m., bai

par MONTENDER (NL) (kwpn) - Manche,

M. DOMINIQUE PINCHON

2017 Sans renseignement de KAPITOL D'ARGONNE (sfa)

**HOLGA DES BIGNONS** (sfa) bai 1995

ÉLEVÉE DANS LES COTES D'ARMOR - M. FRANCOIS FRERE

par SAPHIR ROUGE II (sfa) et SEVE DES PIERRES (sfa)

par NIGHTSHADE (ps) et FRAMBOISE (sfa) par QUASTOR (sfa)

**ISO** 156 (05) **ESO BSO** +4 (0,62) - Mise à la reproduction en 2009

2010 ALICANTE DE SEILLE, f. - ISO 123 (16) BSO +14 (0,56)

par BALOUBET DU ROUET (sfa)

**2016** **GOOD LUCK DE SEILLE**, (19 juin), m., bai f. - BSO +10 (0,39)

par CANTURO (DE) (holst) - Meurthe-et-Moselle,

Mme MARGOT LAFLEUR, Mme CHARLOTTE LAFLEUR

2017 Sans renseignement de BALOU DU ROUET (DE) (old)

**HOLLY DU BRUCH** (sfa) bai br 1995

ÉLEVÉE DANS LE BAS-RHIN - M. JEAN-LOUIS KOWES

par NEDJ DU LIRAC (aa) et LENNY (sfa) par DIAMANT (sfa)

et RAFALE (sfa) par GOUM

Mise à la reproduction en 2002

**2016** **GEADOR**, (25 mai), m., bai cl par DOUBLE D'ELLE (sfa) -

Bas-Rhin, Mme DANIELE DECKER

**HOLLYWOOD** (sfa) alezan 1995

ÉLEVÉE DANS L'EURE - M. JEAN TELLIER

par NARCOS II (sfa) et QUASTOURELLE (sfa) par LAUDANUM (ps)

et GUASTOURELLE (sfa) par QUASTOR (sfa)

**ISO** 118 (99) **BSO** +2 (0,66) - Mise à la reproduction en 2001

2006 SOAN DU LANDIN (cs), h. - ISO 150 (15) BSO +16 (0,60)

par BALOU DU ROUET (DE) (old)

**2016** **GIORGIO DU LANDIN**, (9 mai), m., alezan - BSO +11 (0,32)

par POMAR DU MESNIL (sfa) - Eure, M. EDOUARD CORAL

**HONEY BUSH (GB)** (ps) gris 2005

- GSB tome 46 - HARAS DE ST PAIR DU MONT

par KALDOUNEVEES (ps) et HERNANI (ps) par EZZOUD (IE) (ps)

et HELVETICA (ps) par CRICKET BALL (US) (ps)

Gagnant en Plat - Mise à la reproduction en 2013

**2016** **GAIA EGAGERIES**, (1 juin), f., bai par ANDIAMO SEMILLY -

Vendée, M. GAEL IMBERT

**HONILE DU MORION** (sfa) alezan 1995

ÉLEVÉE DANS L'AIN - M. MICHEL LEVRAT

par PEEPING TOM A (aa) et KORELLA DU BROU (sfa)

par DEMON DU CAMP (sfa) et CALINE (sfa) par ROSSIGNOL (sfa)

Mise à la reproduction en 2003

**2013** **DJDALTON DU MORION**, (21 mai), h., alezan - BSO +6 (0,37)

par OGRION DES CHAMPS (sfa) - Ain, M. MICHEL LEVRAT



**HOSIRIS DU GUE** (sfa) bai 1995 ÉLEVÉE DANS LES COTES D'ARMOR -

M. YVAN SERVIN

par NIDOR PLATIERE (sfa) et LOICA II (sfa) par URIEL (sfa) et DJEBELLE V (sfa) par MANNETOT (tf)

**ISO** 139 (03) **BSO** +7 (0,62) - Mise à la reproduction en 2010**2016 GLORIA D'HOSIRIS**, (20 juin), f., bai f. - BSO +11 (0,39) par CANTURO (DE) (holst) - Loire-Atlantique, Mme OLIVIA DIANE SENIGALLIA, M. BRUNO JEAN SENIGALLIA**HOT STUFF (BE)** (bwp) bai 2007 ÉLEVÉE EN BELGIQUE -

BWP numéro 263719 - MME KAREL COX

par DARCO (BE) (bwp) et LINCIA (bwp) par RAMIRO (DE) (holst) et CYNTHIA (bwp) par NIMMERDOR (NL) (kwpn)

Mise à la reproduction en 2014

**2015 FOLLY STUFF**, (26 mars), f., gris - BSO +18 (0,31) par WINDOWS VH COSTERSVELD (BE) (bwp) - Seine-Maritime, M. ERIC LAMAZE**HOTESSE DE TERSSAC** (ac) alezan 1995 ÉLEVÉE DANS LE TARN -

M. CHARLES ROULENQ

par RIAGO (aa) et VITAL D'UZAN (ps) par GAIRLOCH (GB) (ps) et VITAL SPARK (ps) par SHARPMAN (IE) (ps)

**ISO** 134 (02) - Mise à la reproduction en 1999**2016 GRENADE DU CAUSSE**, (6 juin), f., gris - BSO +3 (0,38) par CAP KENNEDY (DE) (holst) - Aveyron, Mme FLORENCE SERVANT LAVIOLETTE**HOTESSE DU MESLIER** (sfa) alezan 1995

ÉLEVÉE DANS LA MANCHE - M. GUY PERIER

par THURIN (sfa) et TIPEE DU MESLIER (sfa) par STARTER (sfa) et KALINKA DU MESLIER (sfa) par DOLMEN (sfa)

**ISO** 129 (00) **JSO** 4 - Mise à la reproduction en 2006 - Morte en 2016**2016 GUESSEDFONTVIEILLE**, (7 mai), f., bai f. par IOWA (NL) (kwpn) - Lot, Mme LUDIVINE GASC**HOTESSE DU THEIL** (sfa) bai f. 1995 ÉLEVÉE DANS LA MANCHE -

M. GUSTAVE RIVIERE

par IRAK E (sfa) et UNITE DU HEUP (sfa) par KING'S ROAD (ps) et EMBUCHE (sfa) par DEBUCHE

Mise à la reproduction en 2002

**2006 SPLENDIDE DU THEIL** (sfa), f. - ISO 123 (12) BSO +8 (0,58) par BURGGRAAF (DE) (holst)**2009 VICTOIRE DU TERTRE**, f. - ISO 136 (15) JSO 6 BSO +17 (0,57) BCC +9 (0,23) par DIAMANT DE SEMILLY (sfa)**2016 GALAXIE DU TERTRE**, (16 mai), f., alezan - BSO +12 (0,38) par DIAMANT DE SEMILLY (sfa) - Orne, M. XAVIER RICHARD Sans renseignement de LAUTERBACH (DE) (old)**HOTESSE MINOTIERE** (sfa) alezan 1995

ÉLEVÉE DANS LE CALVADOS - M. PHILIPPE ALLAIN

par TYPE D'ELLE (sfa) et ARABELLE MINOTIERE (sfa) par HOSPODAR (sfa) et HALFA MINOTIERE (sfa) par UKASE (sfa)

**ISO** 116 (99) **JSO** 4 - Mise à la reproduction en 2013**2016 GOLDORAK VENTURY**, (29 avril), m., bai par QUINTUS D'09 (BE) (bwp) - Charente, E.A.R.L. HARAS DE LA GARDE**HOUKA DE FORGERIE** (sfa) al rub 1995

ÉLEVÉE DANS LA MARNE - E.A.R.L. DE LA FORGERIE

par NIDOR PLATIERE (sfa) et REVERY DE BEL NOUE (aa) par HENAUD (aa) et LHASSA (aa) par OXYS DU VOULGIS (aa)

Mise à la reproduction en 2004

**2007 TIP TOP DU TERRIER** (sfa), h. - ISO 130 (14) JSO 4 BSO +11 (0,60) par ELAN DE LA COUR (sfa)**2016 GET SEIZE DU TERRIER**, (5 avril), m., bai par QUANTUM (DE) (holst) - Charente, M. FREDERIC GUILLEDON**HOUKA DE TOURNIOLE** (sfa) bai 1995

ÉLEVÉE DANS LE CALVADOS - M. GUY HERVIEU

par URBAIN MINOTIERE (sfa) et BOUMGA (ps) par SANS DEFENSE (ps) et ALAUDA (ps) par ARMOS (IE) (ps)

**ISO** 134 (07) - Mise à la reproduction en 2008**2016 GOSPEL DES RHODOS**, (2 mai), m., bai - BSO +9 (0,28) par ELDORADO DE HUS (NL) (kwpn) - Loire-Atlantique, M. RODOLPHE DA ROLD**HOULE DE BALME** (sfa) bai 1995 ÉLEVÉE DANS LE CALVADOS -

M. JEAN-LUC HENRY

par NARCOS II (sfa) et KAABA DE LOUPPY (sfa) par CALIN DU MANOIR (sfa) et ROSE DU GRIPPOIS (sfa)

par NICKEL (\*aa\*)

**BSO** +6 (0,63) - Mise à la reproduction en 1999**2002 ONYX DE VAINS** (sfa), h. - ISO 120 (13) BSO +7 (0,60) par LE TOT DE SEMILLY (sfa)**2004 QUOVA DE VAINS** (sfa), f. - ISO 168 (15) JSO 6 BSO +15 (0,60) par ROBIN II Z (DE) (han)**2005 ROCKER DE VAINS** (sfa), h. - ISO 134 (11) JSO 6 BSO +8 (0,70) BCC +6 (0,24) par ALLEGRETO (sfa) - Etalon**2007 TEMPETE DE VAINS** (sfa), f. - ISO 122 (12) BSO +13 (0,58) BCC +6 (0,24) par ALLEGRETO (sfa)**2010 ALIZEE DE VAINS**, f. - ISO 125 (15) JSO 5 BSO +13 (0,58) BCC +6 (0,24) par ALLEGRETO (sfa)**2012 CYCLONE DE VAINS**, m. - ISO 123 (16) BSO +15 (0,51) par LUX Z (DE) (han) - Etalon**2016 GIROUETTE DE VAINS**, (23 mai), f., bai par CONTENDRO (DE) (holst) - Manche, M. CHRISTIAN BIHL**2017** Sans renseignement de CONTENDRO (DE) (holst)**HOULE D'ESPOIR** (sfa) bai 1995 ÉLEVÉE EN VENDEE -

M. PHILIPPE GINDREAU

par HURLEVENT (sfa) et SIXIEME ESPOIR (sfa) par KARATE (sfa) et ISLANDE D (sfa) par DOUBLE ESPOIR (sfa)

**ISO** 114 (08) - Mise à la reproduction en 2006**2016 GELESCOIR DE LA FOSSE**, (23 avril), m., bai - BSO +9 (0,29) par ELDORADO DE HUS (NL) (kwpn) - Seine-et-Marne, Mme JULIE FAUVET**2017** Sans renseignement de PIDJI DU TILIA (pfs)**HOUPETE DE SOLOGNE** (sfa) alezan 1995

ÉLEVÉE DANS LE LOIR-ET-CHEVREUSE - M. MARCEL JAUGER et

Mme LUCETTE JAUGER

par TURIN DE CERISY (sfa) et TA LUNE (tf) par IRAK ARABI (tf) et GOLD ARROW (tf) par NOUVEL AN (tf)

**ICC** 109 (07) - Mise à la reproduction en 2015**2016 GAMA DE LINORION**, (18 juin), f., bai par UPSILON (aa) - Loire-Atlantique, Mme FLORENCE MAILLE BELLEST**HOUPIOTTE DU CEDRE** (sfa) bai 1995 ÉLEVÉE DANS LE LOT -

M. HUGUES ALICOT

par URBAIN DU MONNAI (sfa) et LOUPIOTTE V (fsf) par LAMPION (aa) et PLUME (oi)

**ISO** 127 (07) **BSO** +1 (0,61) - Mise à la reproduction en 2010**2011 BOOBA BIS**, h. - ISO 127 (16) BSO +16 (0,52) par PUTCH DES ISLES (sfa)**2016 GALA D'AX**, (15 août), f., bai - BSO +10 (0,31) par VALMY DE LA LANDE - Manche, Mme AXELLE LAGOUBIE**HOXALINE DE BRASSY** (sfa) gris 1995 ÉLEVÉE DANS L'YONNE -

Mme CATHERINE PERARD

par BE BOP III (sfa) et SANDRA DU PRIEURE (sfa) par HERODIAS (ps) et OUCHKA DU PRIEURE (sfa) par JOLY JUMPER (sfa)

Mise à la reproduction en 2000

**2005 RHOXALINE DE PRIEZ** (sfa), f. - ISO 123 (09) JSO 4 BSO +7 (0,56) par BURGGRAAF (DE) (holst)**2016 GASTON DE PRIEZ**, (14 juin), m., gris - BSO +8 (0,34) par PRESIDENT (NL) (kwpn) - Nièvre, Dr. ALAIN SOYEUX DE GORRE**HUBLINE DE POILLEY** (sfa) alezan 1995

ÉLEVÉE DANS LA MANCHE - M. REGIS ROISNEL

par BALADIN DU MANOIR (sfa) et JADE DES CHAMPS (sfa) par FRANCILIUS (ps) et PRINCESSE DU FRILLOUX (sfa) par CENTAURE DU BOIS

**ISO** 125 (10) - Mise à la reproduction en 2015**2016 GENTLEMAN DE LAUME**, (20 juin), m., al bru par KAPITOL D'ARGONNE (sfa) - Manche, M. DENIS MOREL**2017** Sans renseignement de KAPITOL D'ARGONNE (sfa)**HULOTTE DES CHERIS** (sfa) bai 1995

ÉLEVÉE DANS LE CALVADOS - Mme VALERIE DEBELLE

par KAY EPONA (BE) (sfa) et LUGE (sfa) par ARTHY (sfa) et EMISSION (sfa) par VAMBA DU MESNIL (sfa)

Mise à la reproduction en 2007

**2016 GALICE DU FAYARD**, (12 juin), f., bai - BSO +4 (0,35) par GENTLEMAN IV (sfa) - Calvados, M. YVAN HURAUULT, Mme MARTINE GOMONT**HUNE DAUDAIE** (sfa) alezan 1995

ÉLEVÉE DANS LE MAINE-ET-LOIRE - M. HERVE BOUEDEC

par AVEC ESPOIR (sfa) et AUBAINE DU PARC (sfa) par FOUODRE DE GUERRE (sfa) et JESSICA D (sfa) par ALME (sfa)

**ISO** 148 (05) **BSO** +2 (0,63) - Mise à la reproduction en 2006**2016 GAUPO DAUDAIE**, (15 mars), m., bai - BSO +8 (0,31) par QUAPRICE FOR EVER (sfa) - Maine-et-Loire, Mme NOEMIE BLAISE**2017** Sans renseignement de MONTENDER (NL) (kwpn)

**HUNE DE COEUR**

(aa) al bru 1995 ÉLEVÉE DANS LE GERS -  
M. CLAUDE LOMPECH

par DEUX DE COEUR (aa) et FAUVETTE DE VENUS (aa)  
par FETICHEUR (aa) et QOLCHIQUE (aa) par XAREX (aa)

ISO 166 (04) **JSO 5 BSO +5** (0,63) - Mise à la reproduction en 2009

**2016 GILDA DE COEUR**, (27 juin), m., bai - BSO +15 (0,30)  
par EXCALIBUR DELA TOUR VIDAL (BE) (bs) -  
Lot-et-Garonne, M. PHILIPPE CREPEY, M. GERARD MARTINS

**HURIOCA**

(sfa) bai 1995 ÉLEVÉE DANS L'ORNE - Mme ALIETTE FORIEN  
par NARCOS II (sfa) et URIOSA par FRANC RYK (ps) et FURIOSA (sfa)  
par NIGHT AND DAY (ps)

ISO 159 (09) **JSO 5 BSO +10** (0,63) - Mise à la reproduction en 2000

**2016 GAIKA DE PELEY**, (28 avril), f., alezan - BSO +15 (0,33)  
par TELSTAR DE LA POMME (sfa) - Orne,  
Mme ALIETTE FORIEN

**HUSSY ESS**

(sfa) al bru 1995 ÉLEVÉE DANS LES YVELINES -  
Mme DEBORAH SMAGA OBERLIN

par URLEVEN PIRONNIERE (sfa) et CLIVIA (sfa) par J'T'ADORE (sfa)  
et FLORE F (sfa) par QUESTEUR (sfa)

ISO 111 (03) **IDR 108 (00)** - Mise à la reproduction en 2006

2010 ARLOY DE BEAUSEJOUR, m. -  
ISO 144 (16) **JSO 5 BSO +17** (0,55)  
par SUPER KRACK (BE) (oes) - Etalon

**2016 GEPETO DE BEAUSEJOUR**, (4 mai), m., alezan -  
BSO +4 (0,38) BDR +1 (0,25) par CAP KENNEDY (DE) (holst) -  
Cher, Mme CAROLINE DE BELLESCIZE

**HYBRIS VAN HEISTE (BE)**

(bwp) bai 2007 ÉLEVÉE EN BELGIQUE -  
BWP numéro 261865 - M. PATRICK GILLIS

par DIABEAU (BE) (bwp) et UTAH H (bwp) par PACHAT II (sfa)  
et INDIA VD PADENBORRE (bwp) par FANTASTIQUE (sfa)

Mise à la reproduction en 2011

**2013 DIVINE FLORIDA**, (9 mai), f., bai - BSO +5 (0,32)

par OPIUM DE TALMA (sfa) - Orne,  
S.A.R.L. BARBIZON COURTAGÉ

**HYLDA DU MESNIL**

(sfa) alezan 1995 ÉLEVÉE DANS LA MANCHE -  
M. JEAN-LUC LEBOURGEOIS

par BOUT D'ZAN II (sfa) et VALSERINE II (sfa) par CORRENT (sfa)  
et KERFANY II (sfa) par DIAFOIRUS FLEURY (sfa)

ISO 120 (99) **JSO 4** - Mise à la reproduction en 1998

2002 OKARIO DU MESNIL (sfa), f. -  
ISO 132 (06) **JSO 5 BSO +11** (0,57) par FLIPPER D'ELLE (sfa)

2003 PALADOR DU MESNIL (sfa), h. -  
ISO 106 (07) **BSO +5** (0,59) **ICC 134 (16) BCC +5** (0,35)  
par GREMAT DE GREZ (sfa)

**2015 FERRERO DE GERBAL**, (15 juin), m., bai cl - BSO +11 (0,30)  
par URANO DE CARTIGNY (sfa) - Cantal,  
E.A.R.L. DU HARAS DE GERBAL

**HYMNE VAN SPIEVELD (BE)**

(bwp) alezan 2007 -  
BWP numéro 261235 - M. ANDRE VERCAUTEREN

par DEAUVILLE DE LA VIE (bwp) et TEQUILA VAN SPIEVELD (bwp)  
par CAPITAL (DE) (holst) et QUINA VAN SPIEVELD (bwp)  
par LYS DE DARMEN (sfa)

Mise à la reproduction en 2015

**2016 GOLDEN DIAMOND**, (28 avril), m., bai -  
BSO +20 (0,31) **BCC +6** (0,20) **BDR +1** (0,22)  
par DIAMANT DE SEMILLY (sfa) - Loire-Atlantique,  
LO&F HORSES ANP

2017 Sans renseignement de DIAMANT DE SEMILLY (sfa)  
Sans renseignement de DIAMANT DE SEMILLY (sfa)  
Sans renseignement de COMME IL FAUT (DE) (westf)  
Sans renseignement de KANNAN (NL) (kwpn)

**HYPNOSE II**

(sfa) bai 1995 ÉLEVÉE DANS LE LOIR-ET-CHER -  
M. DIDIER SEELWEGER

par SANS SOUCI D'ELLE (sfa) et QUEMIA DE GATINEAU (sfb)  
par TOT KIO (sfa) et IROQUOISE (cs) par DOUBLE ESPOIR (sfa)  
Mise à la reproduction en 2008

**2016** Naissance déclarée (12 juin), f., bai BSO +1 (0,34)  
par L'ARC DE TRIOMPHE (DE) (old) - Loir-et-Cher,  
Mme ANAIS COTTEREAU

**HYRCANE**

(sfa) alezan 1995 ÉLEVÉE DANS LA MOSELLE -  
M. JEAN-MARIE TRUNKENWALD

par TRESOR DE CHEUX (sfa) et SIRENE SANS SOUCI (sfa)  
par MAGICIEN (sfa) et BELLE AURORE (sfa) par FLORISS II (\*aa\*)

ISO 124 (01) **BSO +3** (0,64) - Mise à la reproduction en 2004

2005 ROUBLARD D'EMERAUDE (sfa), h. -  
ISO 133 (16) **JSO 5 BSO +16** (0,61) par LUCCIANNO (sfa)

2007 TENDANCE D'EMERAUDE (sfa), f. -  
ISO 132 (13) **JSO 5 BSO +17** (0,60) **BCC +3** (0,22)  
par MYLORD CARTHAGO (sfa)

**2008** UBE SAINTE EMERANDE (sfa), h. -  
ISO 138 (14) **JSO 6 BSO +11** (0,59) par CARDERO (DE) (holst)

**2011** BRUME SAINTE EMERANDE, f. - ISO 125 (16) **BSO +15** (0,55)  
par LAUTERBACH (DE) (old)

**2016 GINTONIC STE EMERANDE**, (24 août), f., alezan  
par VIGO D'ARSOUILLES (BE) (bwp) - Indre-et-Loire,  
S.C.E.A. HARAS D'OE

**HYRIS DU MONTOIS**

(sfa) bai 1995 ÉLEVÉE DANS LE NORD -  
Mme BERNADETTE LEBRUN

par LEOPARD DU CASTEL (sfa) et VITI DU MONTOIS (sfa)  
par MELKIOR DU MONTOIS (sfa) et REBECCA DU MONTOIS (sfa)  
par ALME (sfa)

ISO 106 (02) - Mise à la reproduction en 2004

**2009** VANDAM DE TUSKER, m. - ISO 121 (14) **JSO 4 BSO +8** (0,58)  
par QUIDAM DE REVEL (sfa)

**2016 GASPARD DE GOUEY**, (27 avril), m., bai - BSO +12 (0,31)  
par URANO DE CARTIGNY (sfa) - Manche,  
Mme CHANTAL GUILBERT, M. DENIS GUILBERT

**2017** Sans renseignement de ASCOTT DES VAUX

**IADINE DU ST ESPRIT**

alezan 1996 ÉLEVÉE DANS L'AVEYRON -  
M. CLAUDE BASSET

par CAJOU DE BRONDEL (aa) et CALINE DE GAGES (sfa)  
par RIAGO (aa) et LOLITA DE PALMAS (sfa) par TIMAGORAS (ps)

ISO 114 (01) - Mise à la reproduction en 2010

**2016 GANGSTER DE MONS**, (14 avril), m., alezan - BSO +1 (0,37)  
par OPEN UP SEMILLY (sfa) - Haute-Garonne,  
Mme PAULINE ZAMORE

**IAGOUNA DES BOIS**

(sfa) bai 1996 ÉLEVÉE DANS LA SARTHE -  
M. GERARD CLAISSE

par QREDO DE PAULSTRA (sfa) et KINETTE DE LAUNAY (sfa)  
par QUASTOR (sfa) et GRANGEE (sfa) par NOSTRADAMUS (sfa)

**BSO +3** (0,58) - Mise à la reproduction en 2002

**2004** QUISHNA DES BOIS (sfa), f. - ISO 138 (15) **BSO +15** (0,62)  
par DOLLAR DU MURIER (sfa)

**2005** RINGO DES BOIS (sfa), h. -  
ISO 139 (11) **JSO 6 BSO +15** (0,60) **BCC +5** (0,24)  
par DOLLAR DU MURIER (sfa)

**2016 GO FAST DE LA BRIDE**, (22 mai), m., bai f.  
par CANTURO (DE) (holst) - Maine-et-Loire,  
M. BERNARD VILAIN, Mme NELLY VILAIN

**2017** Sans renseignement de REGENT DE MONTSEC (sfb)

**IAKOUTIE D'ANCHIN**

(sfa) bai 1996 ÉLEVÉE DANS LE NORD -  
M. JEAN DESTOMBES

par GALOUBET A (sfa) et VICTOIRE D'ANCHIN (sfa)  
par GRAND VENEUR (sfa) et BAMBA (sfa) par MONCEAUX (ps)

ISO 130 (03) **BSO +8** (0,62) - Mise à la reproduction en 2001

**2016 GOTHAM DE LA ROOME**, (24 mars), m., bai f.  
par CONTENDRO (DE) (holst) - Nord, S.C.E.A. EQUIPOLE

**IAMAA COMMELLE**

(sfa) al bru 1996 ÉLEVÉE DANS L'ISERE -  
M. GERARD ALTAIRAC DU MESJAN

par BIRDY DU GISORS (sfa) et MOBILETTE (sfa) par VENUTARD (sfa)  
et BELLE BRISE (sfa) par RIC ET RAC (sfa)

ISO 105 (03) - Mise à la reproduction en 2010

**2016 GOYAVE DES BODELEZ**, (9 juin), f., al cui - BSO +6 (0,38)  
par CASTRONOM Z (BE) (z) - Nord, M. PETER LAMANT

**IARLYNG DE GONTERY**

(sfa) bai 1996 ÉLEVÉE DANS LA SARTHE -  
Mme JEANNINE BEATRIX

par PERSAN II (sfa) et FANTAPOFE (ps) par FANTOMAS (ps)  
et MA POPOF (ps) par POPOF (ps)

ISO 111 (08) **ICC 157 (05) JCC 6 BCC +22** (0,40) -  
Mise à la reproduction en 1999

**2000** MISLEADING DE GONTERY (sfa), h. -  
ISO 109 (09) **ICC 158 (12) JCC 6 BCC +26** (0,41)  
par EXPERIO (sfa)

**2016 GIRLING DE GONTERY**, (11 mai), f., bai -  
BSO +1 (0,29) **BCC +28** (0,20) **BDR +6** (0,21)  
par TRESOR MAIL (sfb) - Sarthe, Mme JEANNINE BEATRIX

**2017** Sans renseignement de JAGUAR MAIL (sfa)

**IASMINE DU LYS**

(sfa) gr tru 1996 ÉLEVÉE DANS LA MANCHE -  
M. GERARD RICHARD

par QREDO DE PAULSTRA (sfa) et KARENE DU LYS (sfa)  
par LARGNY (ps) et DARLING DU LYS (sfa) par UN REVE (sfa)

ISO 115 (08) - Mise à la reproduction en 1999

**2016 GALATHEE**, (21 mars), f., bai - BSO +13 (0,38)  
par WINDOWS VH COSTERSVELD (BE) (bwp) - Savoie,  
Mme MYRIAM MARIN

**IASO DE SERIPHEE**

(sfa) bai 1996 ÉLEVÉE DANS LA LOIRE - M. BENOIT MALANDAIN et Mme CLAIRE MATHEVET

par BALDER DE SERIPHE (sfa) et COREE DE SERIPHEE (aa) par ROMEO DE LA CERÉ (aa) et BRIGANDINE (aa) par BANG (\*aa\*)

**IDR** 111 (00) **JDR** 4 **BDR** +7 (0,55) - Mise à la reproduction en 2003

**2016** **GUEST STAR NYIRANG**, (9 mars), f., noir par MASTER VAN DE HELLE (BE) (sbs) - Indre, Mme ISABELLE BARADEAU

**IBERIADE D'HUBLAIS**

(sfa) alezan 1996

ÉLEVÉE EN ILLE-ET-VILAINE - M. JOSEPH LE VOT et Mme SIMONE LE VOT par VALESPOIR MALABRY (sfa) et QUENOTTE DU TERTRE II (sfa) par QUINQUET (ps) et LAMBALLE (sfa) par COSMOS (sfa) Mise à la reproduction en 2002

2006 SHAKIRA FONTAINE D'O (sfb), f. - ISO 131 (12) JSO 5 BSO +11 (0,60) par CROWN Z (BE) (z)

2007 TIBERIADE FONTAINE (sfa), m. - ISO 132 (15) BSO +14 (0,60) par QUICK STAR (sfa)

**2016** **GUSTO DE CANTRAIE**, (24 juillet), m., bai - BSO +7 (0,30) par THAIS DE PEGASE (sfa) - Manche, M. FRANCOIS-XAVIER BOUDANT, M. FRANCOIS POPPE

**IBILIE DE BRENE**

(sfa) alezan 1996 ÉLEVÉE DANS L'INDRE - M. JEAN-PIERRE MARECHAU

par TICKET CHIC (sfa) et CAPRICE DU BOULAS (sfa) par QUABRI DE LALEU (sfa) et HYACINTHE (sfa) par POPOF (ps) Mise à la reproduction en 2012

**2016** **GAUIS DES JACQ**, (11 avril), m., alezan - BSO +5 (0,25) par TOPINAMBOUR (NL) (kwpn) - Vendée, M. CHRISTIAN JACQUOTTE

**ICECREAM DUVERIE**

(sfa) bai bf 1996

ÉLEVÉE DANS LE CALVADOS - Mme HELENE MATHIEU par CALYPSO D'HERBIERS (sfa) et ROSE PREMIERE (ps) par LELIO (ps) et REGULIERE (ps) par PHILEMON (ps)

**ISO** 129 (01) **JSO** 5 **ESO** **BSO** +1 (0,64) - Mise à la reproduction en 2001

2003 PIN UP BERENICE (sfa), f. - ISO 124 (08) JSO 5 BSO +17 (0,61) par DIAMANT DE SEMILLY (sfa) P'TITECREM BERENICE (sfa), f. -

ISO 114 (10) JSO 4 BSO +13 (0,58) ICC 126 (09) JCC 6 BCC +17 (0,37) BDR +1 (0,26) par DIAMANT DE SEMILLY (sfa)

**2015** **FRAXINELLE BERENICE**, (10 juin), f., alezan - BSO +10 (0,38) par VIGO D'ARSOUILLES (BE) (bwp) - Manche, M. JEAN-CLAUDE BERARD

2017 Sans renseignement de NONSTOP (bwp)

**ICELIA DES BRUMES**

(sfa) bai 1996 ÉLEVÉE DANS LA MANCHE - Mlle SANDRINE FOURRIERE

par NARCOS II (sfa) et NUANCE DU LOUVIER (sfa) par DIAMANT (sfa) et VIVECA (ps) par ESCORIAL (BR) (ps) Mise à la reproduction en 2008

**2016** **GALAXIE DE SIRIUS**, (5 août), f., bai f. - BSO +10 (0,36) BCC +5 (0,25) BDR +1 (0,28) par KANNAN (NL) (kwpn) - Manche, S.C.E.A. DE SIRIUS

**ICETY DE L'HALLALI**

(sfa) bai 1996 ÉLEVÉE DANS L'AIN - Mme AUDREY REVEL

par NOTION II (sfa) et NICETY (sfa) par PONTOUX (ps) et BONNE ET BELLE (sfa) par ODON (sfa)

**ISO** 114 (00) **JSO** 4 - Mise à la reproduction en 2003

2007 TELLY DE L'HALLALI (sfa), f. - ISO 132 (13) JSO 6 BSO +8 (0,59) par IGOR DES FONTENIS (sfa)

**2016** **GAELLY DE L'HALLALI**, (27 avril), m., bai - BSO +3 (0,39) BDR +3 (0,22) par QUINOTO BOIS MARGOT (sfb) - Ain, Mme AUDREY REVEL

2017 Sans renseignement de OGANO SITTE (BE) (sbs)

**ICI LES SUIRES**

(sfa) bai f. 1996 ÉLEVÉE EN CHARENTE-MARITIME - M. JEAN-PIERRE MENEAU

par URBAIN DU MONNAI (sfa) et ULTRA PETITA II (sfa) par HURLEVENT (sfa) et DALICA (nc) par ALFIJO (BE) (ps)

**ISO** 134 (09) **BSO** +5 (0,62) - Mise à la reproduction en 2014

**2016** **GIROCCO D'ICI**, (21 avril), m., noipan - BSO +5 (0,31) par KIGALI (NL) (kwpn) - Charente-Maritime, Mme ISABELLE PINEAUD

**ICONE D'HELBY**

(sfa) alezan 1996 ÉLEVÉE EN ILLE-ET-VILAINE - Mme JANNIK LAMOTTE, M. ALBERT LAMOTTE et Mme MARIE TRIHAN

par QREDO DE PAULSTRA (sfa) et SAVANE D'HELBY (sfa) par MUGUET DU MANOIR (sfa) et DIBRAHIM GRIMEUX (sfa) par IBRAHIM

**ISO** 105 (00) - Mise à la reproduction en 2001 - Morte en 2016

2002 ODIN D'HELBY (sfa), h. - ISO 130 (10) JSO 5 BSO +4 (0,61) par I LOVE YOU (sfa)

**2016** **GALLY'GUNNM NATDEA**, (9 avril), f., alezan - BSO +7 (0,32) par IDALGO DES BOIS (sfa) - Tarn, Mme KRISTELLE GAUTIER

**ICONE D'ORGLANDES**

(sfa) bai 1996 ÉLEVÉE DANS LA MANCHE - M. MICHEL ROLLAND

par FLORISSANT (sfa) et QUELLE FOLLE (sfa) par HADJ A (aa) et ERATO (sfa) par SENATEUR (sfa)

**ISO** 106 (01) - Mise à la reproduction en 2003

**2016** **GRACE ST VINCENT**, (9 juin), f., bai - BSO +8 (0,29) par MONTENDER (NL) (kwpn) - Aisne, M. JEROME BERTIN

**IDA DE LA BIGARDERIE**

(sfa) alezan 1996

ÉLEVÉE DANS LA MANCHE - M. AUGUSTE TOULORGE

par PAPHYRUS DE CHIVRE (sfa) et TARTINE (sfa) par FORSETI (US) (ps) et PAYSANNE (sfa) par STARTER (sfa)

**ISO** 116 (04) - Mise à la reproduction en 2001

**2015** **FABULEUSE DE LA COTE**, (12 avril), f., alezan - BSO +11 (0,39) BDR +1 (0,22) par OGRION DES CHAMPS (sfa) - Ain, S.A.R.L. CENTRE EQUESTRE DE LA COTE

**IDANE DE LA COUR**

(sfa) alezan 1996 ÉLEVÉE DANS LA MANCHE - M. MICHEL COUETIL et Mme COLETTE COUETIL

par CALYPSO D'HERBIERS (sfa) et LADY DE LA COUR (sfa) par STARTER (sfa) et UP LADY (sfa) par ASCOT

**ISO** 152 (04) **JSO** 6 **BSO** +9 (0,69) - Mise à la reproduction en 2002

2005 ROYAL DE LA COUR (sfb), h. - ISO 120 (13) BSO +7 (0,59) par CALETTO III (DE) (holst)

2006 SULTANE DE LA COUR (sfb), f. - ISO 131 (12) BSO +7 (0,59) par CALETTO III (DE) (holst)

**2016** **GITANE DE LA COUR**, (1 juillet), f., alezan - BSO +9 (0,42) BCC +2 (0,22) par HELIOS DE LA COUR II (sfa) - Manche, M. JEAN-FRANCOIS COUETIL

**IDEA DU RY**

(sfa) alezan 1996 ÉLEVÉE DANS LA MANCHE - M. FRANCIS RENARD

par PALADIN DES IFS (sfa) et SOUTHAM GIRL (sfa) par JASMIN (sfa) et LA GALOPADE (ps) par MAROUN (GB) (ps)

Mise à la reproduction en 1999

2001 NORWAY DE BREVE (sfa), m. - ISO 128 (07) BSO +6 (0,59) ICC 108 (14) par CONCORDE (NL) (kwpn)

**2016** **GROUGAL D'OURAGAN**, (5 juin), m., bai - BSO +6 (0,35) par READY BOY DES FORETS (sfa) - Aube, Mme STEPHANIE SUSS, M. MATTHIEU VAUTHIERS

**IDEALE DE BRESSAC**

(sfa) bai 1996 ÉLEVÉE EN ARDECHE - Mme MYRIAM DUMAS

par VAL DE SAIRE (sfa) et BABY BLUE II (sfa) par NOTION II (sfa) et LA PERLE (ps) par ROYBET (ps)

**ISO** 148 (09) **JSO** 5 **BSO** +6 (0,59) **ICC** 110 (00) - Mise à la reproduction en 2010

**2016** **GUITRI**, (2 avril), m., bai f. - BSO +10 (0,30) par MONSIEUR D'HARMONIE (sfa) - Isère, S.C.E.A. DE PELISSIERE

**IDEALE LANDAISE**

(sfa) bai 1996 ÉLEVÉE DANS LA MANCHE - Mme ANNICK DULIN ROGER

par QREDO DE PAULSTRA (sfa) et OLIVETTE LANDAISE (sfa) par ST BRENDAN (GB) (ps) et BELLADONA (sfa) par IBRAHIM

Mise à la reproduction en 2007

**2016** **GOLDFINGER DE COURCEL**, (20 mars), m., bai - BSO +12 (0,29) par UP TO YOU (sfa) - Aisne, S.A.R.L. ECURIES DE COURCELLES, M. BORIS MAUROY

2017 Sans renseignement de SAM DU CHALLOIS (sfb)

**IDEALE NORMANDE**

(sfa) al bru 1996 ÉLEVÉE DANS LA MANCHE - M. MICHEL LEROYER

par ROSIRE (sfa) et QUINSY NORMANDE (sfa) par DIAGHILEV (GB) (ps) et EMBUCHE (sfa) par DEBUCHE

**ISO** 113 (01) - Mise à la reproduction en 2003

**2016** **GITANE D'ARROUAISE**, (12 avril), f., alezan - BSO +11 (0,31) par TIP TOP DE LA RONELLE (sfa) - Somme, Mme JOCELYNE WIART

2017 Sans renseignement de TIP TOP DE LA RONELLE (sfa)

**IDEE D'ELLE**

(sfa) alezan 1996 ÉLEVÉE DANS LA MANCHE - M. CHRISTIAN PAILLOT

par CABRI D'ELLE (sfa) et NARCOTIQUE (sfa) par FAIR PLAY III (sfa) et BOURREE (sfa) par NICKEL (\*aa\*)

**ISO** 141 (04) **JSO** 6 **BSO** +11 (0,70) - Mise à la reproduction en 2000

2005 RAVISSANTE D'ELLE (sfa), f. - ISO 124 (12) BSO +13 (0,60) par FLIPPER D'ELLE (sfa)

2007 TENOR D'ELLE (sfa), h. - ISO 135 (13) JSO 6 BSO +21 (0,61) par QUICK STAR (sfa)

2011 BANJO D'ELLE, h. - ISO 132 (16) BSO +21 (0,54) par NOTRESTAR DELA NUTRIA (MX) (sfa)



- 2016 GRENADINE D'ELLE**, (5 mai), f., alezan - BSO +10 (0,34)  
par JAH'S DIAMANT (BE) (sfa) - Manche,  
S.C.E.A. HARAS D'ELLE
- 2017 Sans renseignement de BALKO D'ELLE

**IDEE DU BOURG** (sfa) bai f. 1996 ÉLEVÉE DANS LA MANCHE -  
M. JEAN BOUGEARD

- par SOCRATE DE CHIVRE (sfa) et REBECCA DU BOURG (sfa)  
par KING'S ROAD (ps) et HOUPPELANDE (sfa)  
par AMOUR DU BOIS (sfa)
- ISO** 135 (00) **JSO** 4 **BSO** +6 (0,60) - Mise à la reproduction en 2001
- 2004 **QUEENIE DE LA ROQUE** (sfa), f. -  
ISO 135 (10) **JSO** 6 **BSO** +16 (0,60) par **KANNAN** (NL) (kwpn)
- 2009 **VIRTUOSE KALONE**, h. -  
BSO +7 (0,56) ICC 121 (15) BCC +18 (0,36)  
par **ALLEGRETO** (sfa)
- 2016 GALIKAN DE BRESNEAU**, (14 avril), m., bai f. -  
BSO +8 (0,39) BCC +5 (0,20) par **EPSOM GESMERAY** (sfa) -  
Cher, Mme MORGANE MENNESSIER,  
Mlle JOANNE MENNESSIER
- 2017 Sans renseignement de BASSANO DE NANTUEL

**IDOINE DU CHALLOIS** (sfa) gr rou 1996  
ÉLEVÉE EN L'EURE-ET-LOIR - M. GUY BRU et Mme FRANCOISE BRU

- par APACHE D'ADRIERS (sfa) et ORKA IV (sfa)  
par DIRECT RULE (GB) (ps) et EMERAUDE (sfa)  
par CAVALCADOUR (\*aa\*)
- ISO** 113 (00) **JSO** 4 - Mise à la reproduction en 2003
- 2016 GLAM D'IDOINE**, (23 février), f., alezan  
par URLEVENT DU BARY (sfb) - Yonne,  
M. BASTIEN CAROLLO, Mme PAULINE PINEL
- 2017 Sans renseignement de BROADWAY CONCEPT

**IDOLE DE BERSAC** (ac) alezan 1996 ÉLEVÉE DANS LA MARNE -  
M. FREDERIC THIEFIN

- par VEGANUM (ac) et ULHOTE (aa) par ABIDJAN (aa)  
et MISS BESSINES (ps) par POINT ROSE (ps)  
Mise à la reproduction en 1999
- 2001 **NECTAR DE BERSAC** (sfa), m. - ISO 133 (14) BSO +7 (0,58)  
par ELAN DE LA COUR (sfa)
- 2012 CLASSIC DU VILPION**, (15 avril), h., bai f.  
par QUITO DU VILPION (sfa) - Aisne,  
M. CHRISTOPHE LEGROS

**IDOLE DE LA FERME** (sfa) alezan 1996 ÉLEVÉE DANS LA MANCHE -  
M. ANDRE DIGEON et M. PASCAL DIGEON

- par BOUT D'ZAN II (sfa) et CELIA DE LA FERME (sfa)  
par SHALIMAN DU THOT (sfa) et REINE DU HAMEAU (sfa)  
par KALIFE DES PARCS (sfa)  
Mise à la reproduction en 2000
- 2003 **PIRATE DE LA FERME** (sfa), h. -  
IDR 132 (12) JDR 6 BDR +16 (0,62)  
par QREDO DE PAULSTRA (sfa)
- 2004 **QUARTZ DE LA FERME** (sfa), h. -  
ISO 112 (08) BSO +4 (0,53) ICC 130 (15) BCC +9 (0,39) BDR +3  
(0,30) par **FLIPPER D'ELLE** (sfa)
- 2006 **SOIREE DE LA FERME** (sfa), f. -  
ISO 122 (11) **JSO** 5 **BSO** +7 (0,58) BCC +11 (0,27) BDR +3 (0,30)  
par **FLIPPER D'ELLE** (sfa)
- 2008 **UNO DE LA FERME** (sfa), h. -  
BSO +1 (0,53) ICC 138 (14) JCC 6 BCC +20 (0,38) BDR +3 (0,43)  
par **FLIPPER D'ELLE** (sfa)
- 2016 GLORIEUX DE LA FERME**, (25 juin), m., bai f. - BSO +5 (0,34)  
par VAGABOND DE LA POMME (BE) (sbs) - Manche,  
M. PASCAL DIGEON

**IDOLE DE LA LANDE** (sfa) al fon 1996 ÉLEVÉE DANS LA MANCHE -  
M. LEON RENAULT (FLS)

- par ROSIRE (sfa) et STAR DE LA LANDE (sfa)  
par GRAND VENEUR (sfa) et UKRAINE (sfa) par IBRAHIM
- ISO** 108 (02) **BSO** +5 (0,64) - Mise à la reproduction en 2002
- 2007 **TERRA VALLEDEI** (sfa), f. - ISO 129 (16) BSO +14 (0,60)  
par **TINKA'S BOY** (NL) (kwpn)
- 2012 CLARINE VALLEDEI**, (7 juillet), f., alezan - BSO +12 (0,36)  
par SUNDAY DE RIVERLAND (sfb) - Puy-de-Dôme,  
ELEVAGE DE LA VALLEDEI

**IDOLE DE LA REAUTE** (sfa) bai 1996 ÉLEVÉE DANS LA MANCHE -  
M. MARCEL DUVAL

- par THEO TOP (sfa) et TYPEE DE LA REAUTE (sfa)  
par QUINQUET (ps) et CAPUCINE (sfa)  
par SUNNY BOY DU MESNIL (sfa)  
Mise à la reproduction en 2005
- 2012 CAPRICE DE BIROS**, (8 juin), h., gris  
par KAFKA BRUNEMONT (sfa) - Haute-Garonne,  
Mme ZOE JEAN

**IDOLE DE LA VIALLE** (sfb) alezan 1996 ÉLEVÉE DANS LA LOIRE -  
M. MICHEL WEISSENBACH

- par QUEYRAS III (sfa) et UNE DU PILAT (tf)  
par JOYEUX CHAMBON (tf) et QUELVA DU PILAT (tf) par APATY (tf)  
Mise à la reproduction en 2001
- 2016 GIDOLREVE DE LA DUYS**, (8 mai), m., alezan  
par CAP KENNEDY (DE) (holst) - Isère,  
Mme GHISLAINE FERRARO, Mme SYLVIA FERRARO

**IDOLE DE MOENS** (sfa) al rub 1996 ÉLEVÉE DANS LE CALVADOS -  
M. MARC BAYET

- par BEAU REVE PLATIERE (sfa) et CLEOPATRE DE MOENS (sfa)  
par ELF III (sfa) et NAYA D'ISIGNY (sfa) par FAIR PLAY III (sfa)
- ISO** 121 (01) **JSO** 5 **BSO** +6 (0,64) - Mise à la reproduction en 2003
- 2004 **QUITO DE MOENS** (sfa), h. - ISO 135 (14) **JSO** 6 **BSO** +14 (0,61)  
par PAPILLON ROUGE (sfa)
- 2006 **STELLA DE MOENS** (sfa), f. - ISO 145 (14) **BSO** +16 (0,60)  
par LUX Z (DE) (han)
- 2016 GOOGLE DE MOENS**, (9 juin), m., bai - BSO +8 (0,40)  
par CARDERO (DE) (holst) - Manche, M. CAMILLE MERCIER

**IDOLE DE RUFFOSSES** (sfa) alezan 1996  
ÉLEVÉE DANS LA MANCHE - M. BERNARD LEROUX

- par NIGHT FEVER DU DON (sfa) et PATIENCE PATIENCE (sfa)  
par ARTHY (sfa) et QUINTONINE (sfa) par KHEREDDINE
- ISO** 130 (05) - Mise à la reproduction en 2003
- 2016 GHANDI LA MAJORIE**, (8 mai), m., alezan - BSO +2 (0,40)  
par CALYPSO D'HERBIERS (sfa) - Ardèche,  
E.A.R.L. HARAS DE LA MAJORIE
- 2017 Sans renseignement de RHAMSZADIE (ar)

**IDOLE DE VAUPTAIN** (sfa) bai 1996 ÉLEVÉE DANS LES YVELINES -  
Prince LOUIS D' ALTORA COLONNA

- par APACHE D'ADRIERS (sfa) et BAGUE DE VAUPTAIN (sfa)  
par IGOR DE VAUPTAIN (sfa) et GAITE DE VAUPTIN (sfa)  
par VIF DE VAUPTAIN (sfa)
- ISO** 125 (05) **BSO** +8 (0,60) - Mise à la reproduction en 2011
- 2016 GUEULE DE REVE**, (20 mars), m., bai - BSO +11 (0,38)  
par CANTURO (DE) (holst) - Calvados,  
S.C.E.A. ECURIE D'ALBIGNY EQUI FRANCE
- 2017 Sans renseignement de UPSILON (aa)

**IDOLE DES SAUGES** (sfa) bai 1996 ÉLEVÉE DANS L'AIN -  
Mme NATHALIE PASINI

- par NURIEL (sfa) et MARINE III (sfa) par DYNAMIQUE (sfa)  
et VESTALE (sfa) par SACAROLE (IE) (ps)  
Mise à la reproduction en 2006 - Morte en 2013
- 2010 ABYSSE DE BOURBON**, (7 août), f., alezan  
par FRENCH CANCAN (sfa) - Ain, M. ARNAUD PASINI

**IDOLE DU FAVRIL** (sfb) bai 1996 ÉLEVÉE DANS L'EURE -  
S.A.R.L. ELEVAGE DU FAVRIL

- par URBAIN DU MONNAI (sfa) et DESIREE VI (NL) (kwpn)  
par NIMMERDOR (NL) (kwpn) et SEVIVERA (se) par LECTOR (se)
- ISO** 128 (07) **BSO** +2 (0,62) - Mise à la reproduction en 2005
- 2013 DOLLY DE VALEME**, (15 juin), f., noipan - BSO +9 (0,38)  
par AIR JORDAN (DE) (old) - Eure, M. FRANCK DOUVILLE
- 2017 Sans renseignement de KANNAN (NL) (kwpn) et de MONTE  
CHRISTO (sfa)

**IDOLE DU LIBAIRE** (sfa) alezan 1996 ÉLEVÉE EN HAUTE-MARNE -  
M. BERNARD DUCHENE

- par UDANUM (sfa) et VALLEE LORRAINE (sfa) par NARCOS II (sfa)  
et MALORRAINE (sfa) par HOURRAH (sfa)
- ISO** 123 (07) - Mise à la reproduction en 1999
- 2016 GRIOT DU LIBAIRE**, (30 mai), m., al bru - BSO +2 (0,36)  
par CAPTAIN PAUL (DE) (han) - Haute-Marne,  
M. GUY PATRICE ADVENIER

**IDOLE DU PARC** (sfa) alezan 1996 ÉLEVÉE DANS L'AISNE -  
M. FRANCOIS JAFFARY

- par BOUTON D'OR IV (sfa) et ARIANNE DE MONT (sfa)  
par DANSEUR II (sfa) et DAISY DE VAUT (sfa)  
par ULRIC DU MADON (sfa) ou UITI DU MADON
- ISO** 118 (04) - Mise à la reproduction en 2010
- 2016 GOOD LUCK DE LA STERE**, (7 juin), m., alezan - BSO +3 (0,38)  
par MARLOU DES ETISSES (sfa) - Pas-de-Calais,  
M. JULIEN DUHAMEL
- 2017 Sans renseignement de ULK D'ETE (pfs)

**IDOLE DU PRE** (sfa) alezan 1996 ÉLEVÉE DANS LE CALVADOS -  
M. GUY LAFORGE

- par TALENT PLATIERE (sfa) et KATIA DU PERIGORD (aa)  
par ALIZE (aa) et UNIFLORE (aa) par AVISO (aa)
- ISO** 117 (01) **JSO** 5 - Mise à la reproduction en 2008



**2016 GIDOLE DU PRE**, (17 mars), f., alezan  
par EFLE DE B'NEVILLE (sfa) - Calvados,  
M. SEBASTIEN LAFORGE

**IDOLE DU TALUS** (sfa) alezan 1996 ÉLEVÉE DANS LA MANCHE -  
M. JACQUES LE BOEDEC et Mme CATHERINE LE BOEDEC  
par NARCOS II (sfa) et CARLA D'INCOVILLE (sfa) par QUINIOU (sfa)  
et KETEL (sfa) par ESPOIR DU SCION (sfa)

**BSO** +3 (0,57) - Mise à la reproduction en 1999

2002 OLYMPIC DU TALUS (sfa), h. -  
ISO 139 (11) JSO 6 BSO +13 (0,60)  
par QUIDAM DE REVEL (sfa)

2003 PALOMA DU TALUS (sfa), f. -  
ISO 121 (07) JSO 4 BSO +12 (0,56)  
par QUIDAM DE REVEL (sfa)

**2016 GEB DU TALUS**, (17 mai), m., gris -  
BSO +13 (0,39) BCC +5 (0,20) par MR BLUE (NL) (kwpn) -  
Manche, M. JACQUES LE BOEDEC, Mme VALERIE BOEDEC

2017 Sans renseignement de TORNESCH (NL) (kwpn)

**IDOLE DU VALON** (sfa) bai 1996 ÉLEVÉE DANS LA MANCHE -  
M. JEAN-PIERRE HERPIN

par NARCOS II (sfa) et QUALMA DU MATZ (sfa) par ELF III (sfa)  
et HALMA (sfa) par UN PRINCE (ps)

**ISO** 115 (01) **JSO** 5 **BSO** +2 (0,61) - Mise à la reproduction en 2006

**2016 GOOD GIRL DE BREHAT**, (2 mai), f., bai cl - BSO +9 (0,39)  
par CANTURO (DE) (holst) - Côtes-d'Armor,  
Mme MARIE HELENE SIMON, M. BRUNO SIMON,  
M. JEAN-FRANCIS SIMON

2017 Sans renseignement de MONTENDER (NL) (kwpn)

**IDOLE DU VEINAZES** (sfa) alezan 1996 ÉLEVÉE DANS LE CANTAL -  
M. JEAN DELORT

par NANZ DE BEAULIEU (sfa) et ESPERANCE FOLLE (sfa)  
par URBAIN DU MANOIR (sfa) et ORANGE DE L'ENFER (tf)  
par FERMI (tf)

Mise à la reproduction en 2003 - Morte en 2013

**2013 DIVINE DU VERT**, (18 mars), f., alezan  
par KILDARE DU CAREL (sfa) - Cantal, E.A.R.L. DU VERT

**IDOLIA DE LA SAPAIE** (sfa) bai 1996 ÉLEVÉE DANS L'ORNE -  
M. BERTRAND CASSOU

par GALOUBET A (sfa) et VOLODIA III (sfa) par NARCOS II (sfa)  
et MOUSSIERS (sfa) par NIGHT AND DAY (ps)

**BSO** +5 (0,60) - Mise à la reproduction en 2000

2001 NORTON DE LA SAPAIE (sfa), h. -  
ISO 159 (10) JSO 6 BSO +16 (0,59) par FLUSHING (sfa)

2006 SACHA DE LA SAPAIE (sfa), h. -  
ISO 125 (11) JSO 5 BSO +13 (0,56)  
par JOYAU DE LA SAPAIE (sfa)

**2012 CAMILLE DE LA SAPAIE**, (2 juin), f., noipan - BSO +10 (0,31)  
par OBERON DE SAPAIE (sfa) - Orne, M. BERTRAND CASSOU

2017 Sans renseignement de OBERON DE SAPAIE (sfa)

**IDOMENEE** (sfh) bai br 1996 ÉLEVÉE DANS LES YVELINES -  
M. JEAN ROCHEFORT et Mme FRANCOISE ROCHEFORT

par NASHVILLE III (sfa) et VAGANTIN (DE) (holst)  
par LE CRU D'LA COUR (sfa) et PELTURA (holst)  
par MONTEVIDEO (holst)

**ISO** 105 (01) - Mise à la reproduction en 2002

**2016 GRETA**, (9 mai), f., noir - BSO +4 (0,36)  
par QUANTUM (DE) (holst) - Yvelines,  
Mme FRANCOISE ROCHEFORT

2017 Sans renseignement de CATCHAR MAIL

**IDYLE DU PARC** (sfa) alezan 1996 ÉLEVÉE DANS LE LOIR-ET-CHER -  
Mme CORINNE ACCARY

par PALESTRO II (sfa) et ETINCELLE DU PARC (sfa)  
par TALOUBET DE GEMME (sfa) et QUININE DE LIVOYE (sfa)  
par UKASE (sfa)

**ISO** 149 (04) **JSO** 6 **BSO** +10 (0,66) - Mise à la reproduction en 1999  
2000 MANOLA DU PARK (sfa), f. - ISO 134 (06) JSO 6 BSO +7 (0,62)  
par EMIR PLATIERE (sfa)

2011 BOOMERANG DU SUD, h. -  
ISO 125 (16) JSO 4 BSO +19 (0,57) BCC +10 (0,21)  
par MYLORD CARTHAGO (sfa)

**2016 GEORGINA DU LANDIN**, (29 avril), f., alezan - BSO +15 (0,32)  
par POMAR DU MESNIL (sfa) - Eure, M. EDOUARD CORAL

**IDYLLE ANDALOUSE** (sfa) bai 1996 ÉLEVÉE DANS LA MARNE -  
S.C.E.A. SAINT BRICE AUBERTIN

par NARCOS II (sfa) et ANDALOUSE (sfa) par URIEL (sfa)  
et DRINA (sfa) par OFERISTA (ps)

**BSO** +3 (0,56) - Mise à la reproduction en 1999

2003 PIRATE ANDALOU (sfa), h. - ISO 158 (13) JSO 4 BSO +18 (0,60)  
par NABAB DE REVE (BE) (sbs)

2004 QORINA ANDALOUSE (LU) (sl), f. -  
ISO 116 (10) BSO +6 (0,58) IDR 121 (11) BDR +7 (0,56)  
par CORIANO (DE) (holst)

**2016 GAROU DU HARAUD**, (15 mars), m., alezan - BSO +12 (0,29)  
par MALOUBET DE PLEVILLE (sfa) - Ardennes,  
M. CHRISTIAN JEUNEHOMME

**IDYLLE DE MONLIOUX** (sfa) alezan 1996  
ÉLEVÉE DANS LA SARTHE - M. FERNAND BEYER

par PACHA DES SEVRES (sfa) et SOIREE DU DESIR (sfa)  
par HALTEA II et LUNE D'UN SOIR (sfa) par DIRHAM UTOPIQUE (sfa)

**ISO** 112 (03) **BSO** +4 (0,53) - Mise à la reproduction en 2004

2008 UDSON DE JAUZIF (sfa), m. -  
ISO 158 (14) JSO 6 BSO +20 (0,58)  
par EUROCOMMERCE BERLIN (DE) (holst) - Etalon

2009 VISMAY DE JAUZIF, f. - ISO 142 (15) JSO 6 BSO +20 (0,56)  
par LUPICOR (NL) (kwpn)

**2016 GAODINE DE JAUZIF**, (10 avril), f., alezan - BSO +13 (0,27)  
par UNTOUCHABLE (NL) (kwpn) - Sarthe,  
Mme JOELLE BOUMRAR, Mme AXELLE BOUMRAR

**IDYLLE DE NERON** (sfa) bai 1996 ÉLEVÉE EN L'EURE-ET-LOIR -  
M. FRANCOIS LHOPITEAU

par BE BOP DE COQUERIE (sfa) et KEMIRETTE (sfa)  
par EMIR DE LA FOT (aa) et FAN FAN (sfa)  
par AS DU BEAUMANOIR (sfa)

**ISO** 136 (11) **BSO** +1 (0,59) - Mise à la reproduction en 2014

**2016 GDUSTYLE SAINT LEGER**, (23 avril), f., bai - BSO +11 (0,38)  
par NORMAN PRE NOIR (sfa) - Oise, E.A.R.L. SAINT LEGER

**IDYLLE D'ONUPHRE** (sfa) bai 1996 ÉLEVÉE EN SEINE-MARITIME -  
Mme FREDERIQUE BONATRE

par VIKING D'ORIA (sfa) et URANIE DU BOSC (sfa) par JILOI (sfa)  
et IDYLLE DU BOSC (sfa) par CYRUS (sfa)

Mise à la reproduction en 2007

**2016 GALICE D'AUREY**, (27 juillet), f., bai - BSO +3 (0,33)  
par UTRILLO VD HEFFINCK (BE) (bwp) - Eure,  
Mme FREDERIQUE VOLKAERT

**IDYLLE SAINT AMOUR** (sfa) gris 1996

ÉLEVÉE EN HAUTE-SAVOIE - M. JEAN-LUC MOURIER

par DEUX DE COEUR (aa) et BERYL DE LA COMBE (sfa)  
par LUTINO (sfa) et MENTHE DU ROZEL par POT D'OR (ps)

**ISO** 128 (03) - Mise à la reproduction en 2000

**2015 FOLLE DE TOI CHX**, (13 avril), f., aubere - BSO +9 (0,35)  
par CON AIR (DE) (holst) - Loire, Mme CAMILLE PERRIN

2017 Sans renseignement de NERVOSO (sfa)

**IEANA DES BRUYERES** (sfa) bai br 1996 ÉLEVÉE EN GIRONDE -  
Mme CLAUDINE DAUGIERAS

par GALOUBET A (sfa) et CATHY DES BRUYERES (sfa)  
par KSARSET (US) (ps) et LIS ROUGE (sfa)  
par FURIEL DE BAUGY (sfa)

**BSO** +1 (0,64) - Mise à la reproduction en 2000

2001 NOBLE DES BRUYERES (sfa), m. - ISO 132 (09) BSO +10 (0,60)  
par CALVARO (DE) (holst)

2005 RHOSILI DE PONCENAT (sfa), f. - ISO 128 (16) BSO +4 (0,59)  
par CRYSTAL DIAMONDS (sfa)

2010 ACADIE DE PONCENAT, f. -  
BSO +4 (0,42) ICC 123 (15) JCC 4 BCC +2 (0,26)  
par HARDI DU MANOIR (sfa)

**2016 GRAFLOUBET D'AUROIS**, (23 mars), m., bai - BSO +1 (0,31)  
par UBERGRAAF D (BE) (bwp) - Allier, S.C.E.A. D'AUROIS

2017 Sans renseignement de UBERGRAAF D (BE) (bwp)

**IEANA DE GUERVILLE** (sfa) bai 1996 ÉLEVÉE DANS LE CALVADOS -  
M. JEAN-FRANCOIS VILFEU

par ATTILA III (IT) (sfa) et ROSE DU PRIEURE (sfa)  
par IN CHALA A (sfa) et KATYE DU PRIEURE (sfa) par NANKIN (sfa)

**ISO** 136 (03) - Mise à la reproduction en 2008

2010 AROME MIRABELLE, m. - ISO 129 (16) JSO 4 BSO +11 (0,57)  
par NORWAY DE LA LANDE (sfa) - Etalon

**2016 GEWURTZ VT MIRABELLE**, (14 juillet), m., bai - BSO +7 (0,29)  
par VON CHACCO IXE - Moselle, Mme CHRISTELLE DICOP,  
Dr. Vét. MARION DICOP, Mlle ELISE DICOP,  
M. CHRISTIAN DICOP

2017 Sans renseignement de NERVOSO (sfa)

**IEENGA AZ** (sfa) alezan 1996 ÉLEVÉE EN GIRONDE -  
Mme ANDREE CLEMENSAC

par DORSAY (sfa) et UNE ARISTOCRATE (sfa) par J'T'ADORE (sfa)  
et MAHICANA (ps) par PAMPONI (ps)

**ISO** 136 (08) **BSO** +2 (0,61) - Mise à la reproduction en 2015

**2016 GRINGO LA SAUDRAIE**, (3 mai), m., noipan - BSO +14 (0,38)  
par NERVOSO (sfa) - Côtes-d'Armor, M. JOHANN LE CHANU

2017 Sans renseignement de OKAVANGO SEMILLY (sfa)

**IGIE DE B'NEVILLE** (sfa) bai 1996 ÉLEVÉE DANS LA MANCHE - M. JEAN-BAPTISTE THIEBOT

par CAMELIA DE RUELLLES (sfa) et VIGIE DE B'NEVILLE (sfa)  
par DEAR PATRICK (ps) et NUANCE V (sfa) par FEU SACRE (sfa)  
Mise à la reproduction en 1999

- 2002 OPIUM DE B'NEVILLE (sfa), h. - ISO 120 (10) BSO +3 (0,59)  
par TALENT PLATIERE (sfa)
- 2005 RIANTE DE B'NEVILLE (sfa), f. - ISO 126 (15) BSO +4 (0,59)  
par EFLE DE B'NEVILLE (sfa)
- 2008 ULPIEN DE B'NEVILLE (sfa), m. - ISO 139 (14) BSO +10 (0,58)  
par COL CANTO (sfa)
- 2015 **FIGARO DE B'NEVILLE**, (17 juin), m., bai par LIVAROT (sfa) -  
Manche, M. JEAN-BAPTISTE THIEBOT
- 2017 Sans renseignement de SUNSHINE DU PHARE (sfa)

**IGOLINE DE LANDETTE** (sfa) alezan 1996 ÉLEVÉE EN MAYENNE - M. JEAN-PIERRE JUMELLE

par PACHA DES SEVRES (sfa) et QUETTY CHARENTAISE (sfa)  
par JUMBO DU PONCEL (sfa) et ESSAULE (tf) par PHLOX (tf)

ISO 131 (08) BSO +2 (0,59) - Mise à la reproduction en 2010

- 2015 **FANTAISIE**, (16 juin), f., alezan - BSO +8 (0,31)  
par MASTER VAN DE HELLE (BE) (sbs) - Dordogne,  
M. FLORIAN PAOLI, Mme SARAH HANRIAT
- 2017 Sans renseignement de FUSAIN DU DEFEY (aa)

**IGUASU** (sfa) alezan 1996 ÉLEVÉE DANS LE CALVADOS - Mme DELPHINE DELACROIX

par AUBRILLO (sfa) et QUARLOTTA (sfa) par NYKIO (sfa)  
et IAMBEE (sfa) par ALME (sfa)

ISO 112 (00) JSO 4 ICC 115 (06) - Mise à la reproduction en 2006

- 2016 **GUASU DESPAGNE**, (18 mai), f., bai - BDR +8 (0,20)  
par MIGHTY MAGIC (DE) (holst) - Gironde,  
Mme CECILE VONDERHEYDEN

**IKEA DE LAFONT** (cs) bai 1996 ÉLEVÉE DANS L'ALLIER - M. YVES DE CHATELPERRON

par HUIT REFLETS (ps) et VICTORIA (oi)

ICC 114 (11) - Mise à la reproduction en 2015

- 2016 **GRIMM DES VENIERES**, (4 mai), m., bai  
par QUINOTO BOIS MARGOT (sfb) - Rhône,  
Mme ADELE JOUDIOU

**IKEBANA DES GARENNES** (sfa) bai 1996

ÉLEVÉE DANS LES COTES D'ARMOR - Mme SOPHIE STEPHAN

par RIVAGE DU PONCEL (sfa) et VOLNIA DU DEFEY (sfa)  
par LAUDANUM (ps) et JOIE D'HATOIS (sfa) par QUESTEUR (sfa)

ISO 147 (02) JSO 6 BSO +6 (0,61) - Mise à la reproduction en 2011

- 2016 **GEISHA DES SEIGNERES**, (13 mai), f., bai - BSO +13 (0,36)  
par VAGABOND DE LA POMME (BE) (sbs) - Var,  
Mme CORALIE GENIN

- 2017 Sans renseignement de WINDOWS VH COSTERSVELD (BE)  
(bwp)

**ILDHA DE CHEVANE** (sfa) al rub 1996

ÉLEVÉE EN SAONE-ET-LOIRE - M. ROGER JACOUTY

par TARZAN DE BEAULIEU (sfa) et SIRENE DU PASQUIER (sfa)  
par IGHTSHADE (sfa) et GIPSY DE PASQUIE (sfa) par ULIN (sfa)

ISO 115 (04) - Mise à la reproduction en 2011

- 2016 **GALACTIC LOVE D'OHL**, (5 juin), f., alezan - BSO +8 (0,29)  
par TZIGANO MASSUERE (sfb) - Orne,  
Mme LAETITIA JULLIARD, M. HARRY TCHEHREHGOCHA,  
M. OMID TCHEHREHGOCHA

**ILE BAUDE** (sfa) alezan 1996 ÉLEVÉE DANS LA MANCHE - M. PAUL DUBOS

par LAEKEN (sfa) et BILLEBAUDE (sfa) par GRAND VENEUR (sfa)  
et ILLIOUCHA (sfa) par NOSTRADAMUS (sfa)

ISO 121 (00) JSO 4 BSO +2 (0,66) - Mise à la reproduction en 2001

- 2007 TALION HEUTIERE (sfa), h. - ISO 126 (15) BSO +18 (0,60)  
par DIAMANT DE SEMILLY (sfa)
- 2008 UTRILLO HEUTIERE (sfa), m. -  
ISO 142 (14) JSO 5 BSO +19 (0,58) par L'AMOUR DU BOIS (sfa)
- 2016 **GALION HEUTIERE**, (6 juin), m., noipan  
par ROCK'N ROLL SEMILLY (sfa) - Manche, M. PAUL DUBOS
- 2017 Sans renseignement de MYLORD CARTHAGO (sfa)

**ILE D AZUR** (\*aa\*) bai 2008 ÉLEVÉE DANS L'INDRE - M. JEAN-LUC GAILLARD

par DEARLING JOLI (\*aa\*) et ILALA (\*ac\*) par ROSEAU D'OR (\*aa\*)  
et ILLERA (ps) par PHAETON (IE) (ps)

Mise à la reproduction en 2015

- 2016 **GALIKA DE LA ROCHE**, (21 juin), f., bai  
par KAPITOL D'ARGONNE (sfa) - Loiret,  
M. BERNARD VACHERESSE, Mme SYLVIE VACHERESSE

**ILIADE DES BRUMES** (sfa) bai 1996 ÉLEVÉE DANS LA MANCHE - Mlle SANDRINE FOURRIERE

par QUITO DE BAUSSY (sfa) et OGUSTINE (sfa) par VIF AMOUR (sfa)  
et ETOILE DU MATIN (ps) par BORAN (GB) (ps)

ISO 114 (03) - Mise à la reproduction en 2007

- 2016 **GUSTAVO DE NAJU**, (11 mai), m., bai  
par DIAMANT DE SEMILLY (sfa) - Aisne,  
Mme HELENA HIRAU, Mlle ANNICK THOMAS

**ILIADE KDW Z (BE)** (z) alezan 2010 - SBZ numéro 55730610 - KDW HORSES

par C INDOCTRO (DE) (holst) et ILIADE D'ETENCLIN (sfa)  
par BRAHMANN ST SIMEON (sfa) et ODISSEE III (sfa) par URIEL (sfa)

ISO 127 (15) JSO 5 BSO +15 (0,55) - Mise à la reproduction en 2015

- 2016 **GIANNINA DES ETANGS**, (5 juillet), f., al bru - BSO +15 (0,36)  
par ARKO (DE) (old) - Oise, S.A.R.L. ILIADE

- 2017 Sans renseignement de ACTION BREAKER (BE) (bwp)  
Avortée de ACTION BREAKER (BE) (bwp)

**ILLEDEGARDE** (sfa) bai 1996 ÉLEVÉE DANS L'EUROPE - M. ROBERT DEBU

par QUATOUBET DU ROUET (sfa) et VALLEE SOMBRE (aa)  
par ORELLAN (aa) et VILLAGEOISE II (aa) par NAUTILE (\*aa\*)

ISO 102 (02) - Mise à la reproduction en 2007

- 2016 **GRISMALE D'YON**, (14 mai), m., rouan  
par MYLORD CARTHAGO (sfa) - Aube,  
E.A.R.L. DU GRAND RANG

**ILONA DES ROGERIES** (sfa) bai 1996

ÉLEVÉE DANS LE MAINE-ET-LOIRE - M. EUGENE BIDET et

M. AUGUSTE DEFOIS

par SOIR D'AVRIL V (sfa) et TOPE LA (sfa) par L'ENSORCELEUR (ps)  
et HEGIRE (sfa) par QUIRINAL (sfa) ou VALET D'HERCLAT (sfa)

ISO 114 (04) ICC 133 (04) BCC +8 (0,41) -

Mise à la reproduction en 2007

- 2010 QATIL DU BAILLY Z (z), h. - ISO 101 (16) ICC 131 (15) JCC 5  
par QUALITY BOIS MARGOT (sfb)
- 2013 DONATELLO DU BAILLY, m. - BCC +6 (0,21) BDR +1 (0,22)  
par ESPRIT DE CONQUETE (sfa) - Etalon
- 2016 **GHOST DU BAILLY**, (3 mai), m., bai -  
BCC +10 (0,21) BDR +1 (0,22) par CAP KENNEDY (DE) (holst) -  
Maine-et-Loire, Mme SYNDIE BRETECHER,  
M. BENJAMIN BRETECHER
- 2017 Sans renseignement de CANTURO (DE) (holst)

**ILOSTRA DARK** (sfa) bai 1996 ÉLEVÉE EN INDRE-ET-LOIRE - M. CLAUDE GRANDJEAN

par PALESTRO II (sfa) et BELLUNE II (sfa)  
par NEMROD DE BAUSSY (sfa) et SIAMIBELLE (sfa)

par LE SARTILLAIS (sfa)

ISO 175 (06) JSO 6 BSO +18 (0,61) - Mise à la reproduction en 2010

- 2016 **GRIND'FOLIE DE CONQUE**, (28 avril), f., alezan -  
BSO +19 (0,36) par VAGABOND DE LA POMME (BE) (sbs) -  
Gironde, S.A.S. HARAS DE CONQUES
- 2017 Sans renseignement de VAGABOND DE LA POMME (BE) (sbs)  
Sans renseignement de VAGABOND DE LA POMME (BE) (sbs)

**ILYADE DES CRESLES** (sfa) bai f. 1996

ÉLEVÉE DANS LA MANCHE - G.A.E.C. DES CRESLES

par TALENT PLATIERE (sfa) et ARIANE DES CRESLES (sfa)  
par ELF III (sfa) et KIVA DES CRELES (sfa) par AMARPOUR (ps)

ISO 127 (00) JSO 4 BSO +4 (0,62) - Mise à la reproduction en 2005

- 2008 UEUPHORIA DE WINDSOR (sfa), f. -  
ISO 128 (13) JSO 5 BSO +16 (0,59) par CALVARO (DE) (holst)
- 2012 **OKORTO DU MAUPAS**, (15 août), m., bai - BSO +15 (0,35)  
par VIVALDI DU SEIGNEUR (BE) (sbs) - Côtes-d'Armor,  
M. MAXIME GAUQUELIN

- 2017 Sans renseignement de SATISFACTION FRH (DE) (han)

**ILYSSIA L'ETOILE** (sfa) alezan 1996 ÉLEVÉE EN INDRE-ET-LOIRE - Mme MAUD LIBERGE et Mlle BRIGITTE BEUNET

par SANS SOUCI D'ELLE (sfa) et NYSSIA (fsf) par DUBRIOSO (sfa)  
et BEFANA (nc) par THELUS (ps)

Mise à la reproduction en 2004

2016 **GRANDIAMO GRENA**, (2 mai), m., bai

par ANDIAMO SEMILLY - Indre-et-Loire,  
M. JEAN-FRANCOIS DE MIEULLE

**IMADGIN'É** (sfa) bai 1996 ÉLEVÉE EN VENDEE - Mme MARIE-CHRISTINE FORTIN

par HURLEVENT (sfa) et JADE DE L'ERDRE (sfa)  
par DOUBLE ESPOIR (sfa) et PICNIK (sfa) par FRA DIAVOLO (ps)

BDR +3 (0,40) - Mise à la reproduction en 1999

- 2004 QUINOTO BOIS MARGOT (sfb), m. -  
ISO 120 (08) JSO 4 BSO +8 (0,92) BCC +8 (0,49) BDR +7 (0,60)  
par L'ARC DE TRIOMPHE (DE) (old) - Etalon

- 2008 UNCOGNITO BOIS MARGOT (sfb), m. - ISO 134 (14) JSO 5 BSO +13 (0,59) BCC +7 (0,28) BDR +3 (0,30) par L'ARC DE TRIOMPHE (DE) (old) - Etalon
- 2015 **FLASHLIGHT DE CHANDOR**, (30 juillet), m., bai - BSO +1 (0,23) par PEPPERMILL (NL) (kwpn) - Calvados, E.A.R.L. HARAS DE CHANDOR, M. CHRISTOPHE GROSJEAN

### IMAGE D'AMEZULE (sfa) alezan 1996

ÉLEVÉE EN MEURTHE-ET-MOSELLE - M. LUC ROLLEY

par BAIKAL (sfa) et NYMPHEA D'AMEZULE (sfa) par RIGEL (tf) et GRACIEUSE (fsf) par VAL DE MAI (aa)

ISO 120 (08) - Mise à la reproduction en 2010

- 2015 **FOREST DU MELCENEY**, (30 avril), m., al crl - BSO +1 (0,37) par PEZETAS DU ROUET (sfa) - Vosges, M. YVES LACROIX
- 2017 Sans renseignement de NID D'AMOUR DE BUISSY (aa)

### IMAGE DE LA FERME (sfa) al bru 1996 ÉLEVÉE DANS LA MANCHE -

M. ANDRE DIGEON et M. PASCAL DIGEON

par BILL DE BAUGY (sfa) et REINE DU HAMEAU (sfa) par KALIFE DES PARCS (sfa) et NINA DU HAMEAU (sfa) par GENET DE BRATAND (sfa)

Mise à la reproduction en 2000

- 2001 NICKEL DE LA FERME (sfa), h. - ISO 128 (06) par GOLDEN BOY (aa)
- 2005 RUDY DE LA FERME (sfa), h. - ISO 123 (14) JSO 4 BSO +8 (0,60) BDR +4 (0,26) par CHEF ROUGE (DE) (holst)
- 2016 **GLAIEUL DE LA FERME**, (11 mai), m., bai - BSO +10 (0,30) par ASCOT DES IFS - Manche, M. ANDRE DIGEON, Mme MIREILLE DIGEON
- 2017 Sans renseignement de ASCOT DES IFS

### IMAGE DE LA VIGNE (sfa) bai 1996 ÉLEVÉE DANS L'ALLIER -

M. DANIEL DENIS

par BLEU BLANC ROUGE II (sfa) et TYROLE DE TABAREE (sfa) par KING'S ROAD (ps) et KALIPETTE IV (sfa) par ESPOIR DU SCION (sfa)

Mise à la reproduction en 2002

- 2016 **GLOUPS DES TOONS**, (4 juin), f., alezan - BSO +4 (0,35) par JADIS DE TOSCANE (sfa) - Allier, Mme LAURENCE PARIS

### IMAGE DE MARILLET (sfa) bai 1996

ÉLEVÉE DANS LE PAS-DE-CALAIS - M. YVES JAROUSSEAU

par HURLEVENT (sfa) et KETRE DE MARILLET (sfa) par BEAU FIXE (ps) et GUETRES BLANCHES (sfa) par ARQUEBUSIER (sfa)

Mise à la reproduction en 2002 - Morte en 2016

- 2003 PHENOL DE MARILLET (sfa), m. - ISO 122 (08) JSO 5 par IMPERATOR DE GAMET (sfa) - Etalon
- 2004 QUINOA DE MARILLET (sfa), f. - ISO 133 (13) JSO 6 BSO +8 (0,59) BCC +4 (0,28) par QUIDAM DE REVEL (sfa)
- 2011 **BALTHAZAR DE MARILLET**, (19 mai), h., bai f. - BSO +4 (0,36) par NINIO DE ROX (sfa) - Seine-et-Marne, M. YVES JAROUSSEAU
- 2013 **DRAKAR DE MARILLET**, (18 avril), m., bai - BSO +6 (0,33) par QUICKLY DE KREISKER (sfa) - Pas-de-Calais, M. YVES JAROUSSEAU

### IMAGE DE PIVOINE (sfa) alezan 1996 ÉLEVÉE EN SEINE-ET-MARNE -

M. JACQUES BONNET

par ROSIRE (sfa) et PIVOINE DE CHOISY (sfa) par DOUBLE ESPOIR (sfa) et JOYEUSE DE CHOISY (sfa) par FELIX (ps)

ISO 128 (02) JSO 6 BSO +11 (0,64) - Mise à la reproduction en 2008

- 2016 **GIGA DES BALEINES**, (29 avril), f., bai - BSO +17 (0,30) par APOLLON DES BALEINES - Meuse, E.A.R.L. DES BALEINES

### IMAGE DE RAVALET (sfa) alezan 1996 ÉLEVÉE DANS LA MANCHE -

G.A.E.C. DE RAVALET

par PAGE DE PAULSTRA (sfa) et HERMINE N (sfa) par LARGNY (ps) et BAGATELLE (sfa) par QUIRINAL (sfa)

ISO 113 (02) - Mise à la reproduction en 2015

- 2016 **GEISHA ST ETIENNE**, (11 mai), f., bai par LULLY ROCIO (sfa) - Seine-Maritime, Mme ELISE ROUSSEAUX, M. BENOIT THIEUSLIN

### IMAGE D'OR (sfa) alezan 1996 ÉLEVÉE DANS LE MAINE-ET-LOIRE -

M. PATRICE MILLOT

par BOLERO DE BRECEY (sfa) et UPHEE D'OR PERRON (sfa) par J'T'ADORE (sfa) et ORPHEE DE PERRON (\*ac\*) par NYMBIO (GB) (ps)

Mise à la reproduction en 2003

- 2011 BACARA DE LESSAC, f. - ISO 121 (16) BSO +13 (0,53) par CALVARO (DE) (holst)

- 2016 **GAUGUIN DE LESSAC**, (2 mai), m., bai f. - BSO +8 (0,31) par MONTENDER (NL) (kwpn) - Loire-Atlantique, S.A.R.L. LES ECURIES DE LESSAC

### IMAGE DU FRAIGNEAU (sfa) alezan 1996

ÉLEVÉE EN CHARENTE-MARITIME - JUMENTERIE DU FRAIGNEAU

par VOLTAIRE (DE) (han) et DOUCE DU FRAIGNEAU (sfa) par LAUDANUM (ps) et AVRIL (BE) (sfa) par ALME (sfa)

BSO +3 (0,55) - Mise à la reproduction en 2000

- 2002 ODAX DE LA LOUE (sfa), h. - ISO 121 (09) BSO +7 (0,59) par DUC DU MURIER (sfa)
- 2007 TOSTAKY DE LA LOUE, m. - ISO 147 (15) JSO 6 BSO +19 (0,57) par JAC POTES (DE) (holst) - Etalon
- 2008 UN CAPTAIN DE LA LOUE (sfb), h. - ISO 122 (15) BSO +8 (0,57) par CAPTAIN PAUL (DE) (han)
- 2016 **GOOGLE DU FLEUVE**, (30 avril), m., bai - BSO +14 (0,36) par WINDOWS VH COSTERSVELD (BE) (bwp) - Gironde, S.C.E.A. ELEVAGE DU FLEUVE

### IMAGE DU SAILLANT (aa) bai 1996 ÉLEVÉE EN CORREZE -

M. GERARD VITRAS

par QUATAR DE PLAPE (aa) et AMBRE DU DEFEY (aa) par GAVERDI (ac) et NACRE DU DEFEY (aa) par ALIZE (aa)

ISO 107 (00) JSO 4 - Mise à la reproduction en 2001

- 2009 VALD'OR DE L'AUBEPINE, h. - ISO 126 (14) JSO 4 BSO +10 (0,59) par QUITO DE BAUSSY (sfa)
- 2010 ASLAN DE L'AUBEPINE, m. - ISO 123 (15) JSO 5 BSO +8 (0,57) par JUS DES FONTAINES (sfa)
- 2016 **GOTHAM DE L'AUBEPINE**, (10 mars), m., bai - BSO +3 (0,40) par HELIOS DE LA COUR II (sfa) - Haute-Saône, E.A.R.L. COURVOISIER ALAIN
- 2017 Sans renseignement de NERVOSO (sfa)

### IMAGE DU VALON alezan 1996 ÉLEVÉE DANS LA MANCHE -

M. JEAN-PIERRE HERPIN

par THE WONDER (ps) et GENTILE (sfa) par LE MIOCHE (ps) et SARTILLAISE (sfa) par RANTZAU (ps)

Mise à la reproduction en 2002

- 2016 **GALOUBET DU VALON**, (25 mai), m., bai par KHEOPS ST LOIS (sfa) - Manche, M. JEAN-PIERRE HERPIN

2017 Sans renseignement de HELIOS DE LA COUR II (sfa)

### IMAGE II (sfa) bai br 1996 ÉLEVÉE DANS LE HAUT-RHIN -

Mme MICHELE IMBACH

par MY LORD FONTAINE (sfa) et SARDANE DES CHAMPS (sfa) par DERBRUL FLEURY (sfa) et FUNNY MISS (tf) par KARNAC B (tf)

Mise à la reproduction en 2006

- 2016 **GARBO DU CHENE SUE**, (31 mars), f., bai - BDR +13 (0,28) par SOLIMAN (DE) (han) - Territoire-de-Belfort, Mme MICHELE IMBACH

### IMKE P (BE) (bwp) bai 2008 ÉLEVÉE EN BELGIQUE - BWP numéro 271395 -

M. PIERRE VAN ASSCHE

par CARABAS VD WATERINGHOEVE (bwp) et SONNY GIRL G (bwp) par SKIPPY II (sfa) et JOLI MADAME G (bwp) par ADIEU Z (han)

ISO 143 (16) BSO +16 (0,53) - Mise à la reproduction en 2012

- 2016 **GALAXIE DE FELINES**, (24 juin), f., bai - BSO +21 (0,28) par URANO DE CARTIGNY (sfa) - Loire, Mme MARY-ANGE HURSTEL

### IMPALA DE ROUHET (sfa) alezan 1996

ÉLEVÉE DANS LE MAINE-ET-LOIRE - Comte FRANCOIS DE LA BERAUDIÈRE

par ALLIGATOR FONTAINE (sfa) et CALINE DE ROUHET (sfa) par MELKIOR DU MONTOIS (sfa) et KALINKA DE ROUHET (sfa) par LE PONTET (ps)

BSO +1 (0,53) - Mise à la reproduction en 2001

- 2005 RUBIS DE ROUHET (sfb), h. - ISO 149 (13) BSO +13 (0,58) par QUITE EASY (DE) (holst)
- 2007 TENOR DE ROUHET (sfa), h. - ISO 137 (16) BSO +12 (0,53) BDR +1 (0,24) par JUMPY DES FONTAINES (fsf)
- 2012 CONDOR DE ROUHET, m. - ISO 120 (16) BSO +15 (0,49) par CONRAD (DE) (holst)
- 2016 **GIGOLO DE ROUHET**, (8 mai), m., bai - BSO +10 (0,36) BDR +9 (0,25) par CONTENDRO (DE) (holst) - Maine-et-Loire, Comte FRANCOIS DE LA BERAUDIÈRE

### IMPERATRICE DU MARAIS (sfa) bai br 1996

ÉLEVÉE DANS LA MANCHE - M. JACQUES NAVET

par LAEKEN (sfa) et CARINA DU MARAIS (sfa) par HADJ A (aa) et OTAWAN III (sfa) par INCITATUS (sfa)

Mise à la reproduction en 1999

- 2006 SISSI DU MARAIS (sfa), f. - ISO 127 (13) BSO +12 (0,59) par ALLEGRETO (sfa)
- 2011 BRISKA DU MARAIS, f. - ISO 120 (16) BSO +8 (0,49) par SUNSHINE DU THOT (sfb)



**2016 GAMBADE DU MARAIS**, (20 juin), f., bai f. - BSO +10 (0,30)  
par ANDIAMO SEMILLY - Manche, M. JACQUES NAVET

2017 Sans renseignement de BELLA BALOUBET (DE) (holst)

**IMPERTINANTE** (sfa) bai 1996 ÉLEVÉE DANS L'EURE -  
S.A.R.L. HARAS DU MANET

par HAND IN GLOVE (US) (ps) et CAVATINA MAIL (sfa)  
par I LOVE YOU (sfa) et KAMANYOLA (sfa) par TURNER (ps)

**ISO 122 (08) ICC 110 (02) JCC 6** - Mise à la reproduction en 2011

**2016 GLEN CAUX DE BELHEME**, (26 février), m., bai  
par TODT UN PRINCE (sfa) - Seine-Maritime,  
M. FREDERIC AIMEZ

2017 Sans renseignement de UPSILON (aa)

**IMPOSTURE** (sfa) bai 1996 ÉLEVÉE EN L'EURE-ET-LOIR -  
M. YVES MARCHAND

par ABSALON (sfa) et BALLE DE MATCH (sfa) par HOSPODAR (sfa)  
et KEEPSAKE II (sfa) par MONCEAUX (ps)

**ISO 143 (11) BSO +4 (0,60)** - Mise à la reproduction en 2011

**2016 GANGSTA D'ELOGE**, (20 juin), f., bai  
par NUMBER ONE D'ISO (sfa) - Yvelines,  
S.C.E.A. HARAS D'ELOGE

**IMPRESSION BLEUE** (sfa) bai 1996 ÉLEVÉE DANS LE CALVADOS -  
M. GUY AUDES

par TARZAN MOUSSURE (sfa) et SWEET BLUE (ps)  
par BLUE COURTIER (GB) (ps) et DULCINA (ps) par FINE TOP (ps)

**ISO 157 (09) JSO 5 BSO +5 (0,57)** - Mise à la reproduction en 2002 -  
Morte en 2016

**2016 GIULIETTA BRUNES**, (21 mai), f., bai - BSO +12 (0,38)  
par QUALITY TOUCH (DE) (old) - Côtes-d'Armor,  
M. BRUNO ROCUET

**IN LOVE AGAIN** (sfa) bai 1996 ÉLEVÉE DANS LA MANCHE -  
M. LIONEL BLEMUS

par QREDO DE PAULSTRA (sfa) et TORNADE DE RAVALET (sfa)  
par JASMIN DE GRUCHY (sfa) et INDIENNE A (sfa) par TANAEL (sfa)

**ISO 109 (09)** - Mise à la reproduction en 2009

2011 BIRDIE LOVE, f. - ISO 121 (16) BSO +6 (0,54)  
par LAGON DE L'ABBAYE (sfa)

**2016 GUINNESS DE VIEVE**, (24 mars), f., bai - BSO +7 (0,36)  
par CYRANO DU RUISSEAU Z (BE) (z) - Mayenne,  
Mme JULIE BAUDART AUBERT

2017 Sans renseignement de NORMAN PRE NOIR (sfa)

**INATTENDUE MERZE** (sfa) alezan 1996  
ÉLEVÉE EN SAONE-ET-LOIRE - M. MICHEL MARTINOT et  
Mme FRANCOISE MARTINOT

par CENTAURE DE LETANG (sfa) et VANESSE DE MERZE (sfa)  
par GRAND VENEUR (sfa) et HYSOPE DE MERZE par VERDI (ps)

**ISO 137 (05) JSO 5 BSO +6 (0,62)** - Mise à la reproduction en 2006

2010 ARISTOTE MERZE, m. - ISO 127 (16) JSO 5 BSO +18 (0,55)  
par OLIMBOS MERZE (sfb)

**2016 GLASGOW MERZE**, (15 mai), m., alezan - BSO +14 (0,36)  
par OLIMBOS MERZE (sfb) - Saône-et-Loire,  
M. JEAN-MICHEL MARTINOT

**INCARTADE II** (sfa) bai 1996 ÉLEVÉE DANS LE RHONE -  
E.A.R.L. DOMAINE DES BARRIERES

par VAL DE SAIRE (sfa) et VOLTE FACE II (sfa)  
par DOUBLE ESPOIR (sfa) et GARE A ELLE (sfa) par TI FRERE (sfa)

**ISO 110 (02) BSO +1 (0,66)** - Mise à la reproduction en 2003

2005 REOLE (sfa), f. - ISO 126 (14) JSO 4 BSO +6 (0,59)  
par COQUET (aa)

2006 SATISFACTION (sfa), f. -  
ISO 123 (11) JSO 5 BSO +11 (0,59) BCC +1 (0,24)  
par ELAN DE LA COUR (sfa)

**2016 GARRY**, (20 avril), m., bai - BSO +14 (0,41)  
par OGANO SITTE (BE) (sbs) - Rhône,  
E.A.R.L. DOMAINE DES BARRIERES

**INCHALA DE GRANDRY** (sfa) al fon 1996  
ÉLEVÉE DANS LA MANCHE - M. JACK ANGOT

par ROSIRE (sfa) et VARENGERE (sfa) par LAUDANUM (ps)  
et NAUSICAA V (sfa) par INCITATUS (sfa)

**ISO 132 (02) JSO 5 BSO +8 (0,61)** - Mise à la reproduction en 2009

**2016 GROUPPY DES VIGNES**, (15 juillet), m., bai - BSO +13 (0,35)  
par RADIEUX (BE) (bwp) - Jura, M. DAVID NICOLAS

2017 Sans renseignement de CANABIS D'ALBAIN

**INCOVILLAISE** (sfa) bai 1996 ÉLEVÉE DANS LA MANCHE -  
M. CLAUDE DODEMAN

par GUILLE ROCK (ps) et INCOVILLAISE (sfa)  
par BILL DE VARFEUIL (sfa) et SAMBA (sfa) par LE POSTILLON (tf)

Mise à la reproduction en 2002

2003 POLKA D'INCOVILLE (sfa), f. - ISO 137 (14) BSO +7 (0,60)  
par SOCRATE DE CHIVRE (sfa)

2007 TUVIEN D'INCOVILLE (sfa), m. -  
ISO 138 (16) JSO 5 BSO +13 (0,58) BDR +1 (0,22)  
par OGRION DES CHAMPS (sfa)

**2015 FLORE D INCOVILLE**, (3 mai), f., bai - BSO +5 (0,30)  
par MONTENDER (NL) (kwpn) - Manche,  
M. THIERRY DODEMAN

2017 Sans renseignement de NEWTON DE KREISKER (sfa)

**INDIANA D'ARGONNE** (sfa) bai 1996 ÉLEVÉE DANS LA MEUSE -  
M. PASCAL TRASSART

par APACHE D'ADRIERS (sfa) et ARIZONA DE CADENCE (sfa)  
par LAUDANUM (ps) et CADENCE (sfa) par IBRAHIM

**ISO 126 (05) JSO 5 BSO +7 (0,61)** - Mise à la reproduction en 1999 -  
Morte en 2015

**2013 DIANA DU GUE**, (16 mars), f., bai - BSO +12 (0,29)  
par CHURCHILL DE HUS (DE) (holst) - Meurthe-et-Moselle,  
S.C.E.A. DU GUE

**INDIANA DE RANVILLE** bai 1996 ÉLEVÉE EN CHARENTE -  
M. OLIVIER SUPIOT

par NEUSTRIEN (ps) et O DE VIE II (cs) par FIBRAHIM GRIMEU (sfa)  
et DONA (oi)

Mise à la reproduction en 2002

**2016 GHANA DES GODINAUDS**, (8 juin), f., alezan  
par QUINTUS D'09 (BE) (bwp) - Charente, M. XAVIER ROCTON,  
Mme CLAIRE ROCTON

**INDIANA DU BRUMANS** (sfa) alezan 1996 ÉLEVÉE DANS L'ORNE -  
M. FRANCIS STAUFFER

par AMI DE LA FOSSE (sfa) et SIBELE DU BIGOT (sfa)  
par STARTER (sfa) et IRIOSO DU BIGOT (sfa) par SURIOSO (sfa)

Mise à la reproduction en 2003

2009 VANITY TOUCH, f. - ISO 131 (14) JSO 5 BSO +10 (0,57)  
par QUALITY TOUCH (DE) (old)

**2016 GIN TONIC TG**, (5 mai), f., bai - BSO +10 (0,40) BCC +4 (0,24)  
par DIAMANT DE SEMILLY (sfa) - Loire,  
M. THOMAS GOUTILLE

**INDIANA POLIS** (sfa) bai 1996 ÉLEVÉE DANS LE CALVADOS -  
M. DOMINIQUE MORTEVEILLE

par ROI VENEUR (sfa) et CAMELIA DU MESNIL II (sfa)  
par QUELMEK (sfa) et OPALE DU RIOU (sfa)  
par FORT DE LA COUR (sfa)

**ISO 101 (08)** - Mise à la reproduction en 2012

**2013 DIANA DU VERT**, (20 mars), f., bai - BSO +1 (0,39)  
par DANDY DU PLAPE (sfa) - Cantal, E.A.R.L. DU VERT

**INDIE D'HONNEUR** (sfa) bai 1996 ÉLEVÉE DANS LA MANCHE -  
Mme MARIE-CHRISTINE JOURDAM BESNARD et M. JEAN JOURDAM

par BILL DE BAUGY (sfa) et BETTY D'HONNEUR (sfa)  
par POT D'OR (ps) et REVERIE D'HONNEUR II (sfa)  
par FEND L'AIR (sfa)

**ISO 113 (05) ICC 109 (05)** - Mise à la reproduction en 2005

**2016 GENIALE ST GERMAIN**, (1 mai), f., bai -  
BSO +5 (0,38) BDR +2 (0,21) par CANTURO (DE) (holst) - Cher,  
E.U.R.L. SELLERIE LE PADDOCK

2017 Sans renseignement de SANDRO BOY (DE) (old)

**INDIENNE DE LUSSE** (sfa) alezan 1996 ÉLEVÉE DANS LES VOSGES -  
M. GUY MORTIN

par VERDI (sfa) et MASCOTTE DU GRIMEU (sfa) par ELF III (sfa)  
et ESMERALDA (sfa) par NICKEL (\*aa\*)

**ISO 123 (08) BSO +2 (0,62)** - Mise à la reproduction en 2009

**2016 GIZMO DU CLOCHER**, (15 mai), m., bai -  
BSO +11 (0,38) BDR +6 (0,24) par CONTENDRO (DE) (holst) -  
Bas-Rhin, M. YVES DEBES

2017 Sans renseignement de DIARADO (DE) (holst)

**INDRA DE BIGNY** (sfa) bai 1996 ÉLEVÉE DANS LE CHER -  
M. JOHN METENIER

par O MALLEY (sfa) et CLELIA OF COCO (sfa) par OU VAS TU III (sfa)  
et IMPERIALE F (sfa) par QUO VADIS (sfa)

**ISO 124 (01) JSO 5 BSO +2 (0,58)** - Mise à la reproduction en 2007

**2015 FIRST LADY DE L'OR**, (23 avril), f., bai - BSO +9 (0,38)  
par NEWTON DE KREISKER (sfa) - Cher,  
Mme ANNE-LAURE CLEMENT

**INDRA DE LA REPPE** (sfa) bai 1996 ÉLEVÉE EN COTE-D'OR -  
M. FRANCOIS BREUIL

par AMOUR DE MEAUTIS (sfa) et LUNE II (sfb) par ACROBATE (sfa)  
et GERBOISE (cs) par SIX ECUS (sfa)

**ISO 130 (02) JSO 5** - Mise à la reproduction en 2003

2005 RANDI DES ROYS (sfa), h. - ISO 122 (16) BSO +7 (0,61)  
par LE TOT DE SEMILLY (sfa) - Etalon

**2016 GALANT DES VIGNES**, (7 juillet), m., alezan -  
BSO +9 (0,41) BCC +8 (0,23) BDR +5 (0,27)  
par KANNAN (NL) (kwpn) - Saône-et-Loire, M. BRUNO ROY



**INDUVIA DES MALAIS** (sfa) bai 1996 ÉLEVÉE DANS LA MANCHE - M. TANCREDE DUMONT

par PAPILLON ROUGE (sfa) et SAPHIRA DES MALAIS (sfa)  
par URIEL (sfa) et FLAMNSISCA (sfa) par RANTZAU (ps)

**BSO** +5 (0,54) - Mise à la reproduction en 2001

**2016 G STAR DE RIVERLAND**, (10 mai), m., bai - BSO +13 (0,30)  
par MONTENDER (NL) (kwpn) - Charente,  
S.C.E.A. RIVERLAND

2017 Sans renseignement de CANDY DE NANTUEL

**INDY DEHALAIS** (sfa) alezan 1996 ÉLEVÉE DANS L'ORNE - M. CLAUDE DELON

par UGOLIN NORMAND (sfa) et DIANE DE LA BRIDE (sfa)  
par QUITO DE BAUSSY (sfa) et ONDEE D'ARAVAIL (sfa)  
par HUIT DE COEUR (sfa)

**ISO** 121 (05) - Mise à la reproduction en 2010

**2015 FANZY DE LA PLANEZE**, (26 mai), h., bai - BSO +4 (0,33)  
par GALOPIN DU BIOLAY (sfa) - Cantal, Mme VALERIE SOULE

**INEDY MOUCHE** (sfa) bai 1996 ÉLEVÉE DANS LA MANCHE - M. ROLAND BELLET

par BLEU BLANC ROUGE II (sfa) et VESTA DES PLAINE (sfa)  
par IN CHALA A (sfa) et ETOILE DE BRAY (sfa) par UN PRINCE (ps)

**ISO** 142 (03) **JSO** 5 **BSO** +8 (0,66) - Mise à la reproduction en 2003

2004 QEHOPS MOUCHE (sfa), h. - ISO 124 (10) BSO +10 (0,60)  
par JUS DES FONTAINES (sfa)

2007 TOWER MOUCHE (sfa), m. -  
ISO 165 (16) BSO +25 (0,59) BCC +4 (0,23)  
par DIAMANT DE SEMILLY (sfa)

2009 VALESKA MOUCHE, f. - ISO 123 (14) BSO +18 (0,56)  
par QUARTZ DU CHANU (sfb)

**2016 GANDALF MOUCHE**, (13 avril), m., alezan - BSO +10 (0,38)  
par OSIRIS D'ORION (sfa) - Manche, G.A.E.C. MOUCHE

2017 Sans renseignement de ANDIAMO SEMILLY

**INES D'AZEVILLE** (sfa) bai 1996 ÉLEVÉE DANS LA MANCHE - M. JULES POISSON

par ROSIRE (sfa) et ODELETTE III (sfa) par FAIR PLAY III (sfa)  
et SEMEUSE (sfa) par BABOUINO (ps)

**ISO** 115 (03) - Mise à la reproduction en 2006

**2013 DUBAI DELISEE**, (4 juillet), h., alezan -  
BSO +13 (0,41) BCC +2 (0,25)  
par DIAMANT DE SEMILLY (sfa) - Loire-Atlantique,  
M. GERARD ROUSSEL

**INES DE BAIZY** (aa) alezan 1996 ÉLEVÉE EN LOIRE-ATLANTIQUE - Mme JACQUELINE CHALME

par PRINCE D'ANZEX (aa) et QUINETTE DE KEREOL (ac)  
par CAMPOS (ps) et ALPINE B (aa) par PANCHO II (\*aa\*)

Mise à la reproduction en 2002

**2016 GINGER TANTUM**, (22 mai), f., alezan  
par NOUMA D'AUZAY (sfa) - Maine-et-Loire,  
Mme REGINE BATAARDIERE

**INES DE FRESNE** (tf) bai 1996 ÉLEVÉE DANS LE CALVADOS - M. CLAUDE GILLOT et Mme JEANINNE GILLOT

par UNERRING (tf) et AUBE DE FRESNE (tf) par TABRIZ (tf)  
par ASTRALE (tf) par FANDANGO (tf)

Mise à la reproduction en 2001

**2016 GRANIT DE LA LANDE**, (17 juin), m., alezan - BSO +2 (0,20)  
par VALMY DE LA LANDE - Manche,  
Mme ANGELINE LECONTE, M. JEROME LECONTE,  
M. VINCENT LECONTE

2017 Sans renseignement de VALMY DE LA LANDE

**INES DE LA ROCHE** (sfa) al bru 1996 ÉLEVÉE EN INDRE-ET-LOIRE - Mme ANNE CHAINIER

par PAPILLON ROUGE (sfa) et BALZANE MINOTIERE (sfa)  
par HOSPODAR (sfa) et HALFA MINOTIERE (sfa) par UKASE (sfa)

**ISO** 117 (02) **JSO** 4 **BSO** +5 (0,63) - Mise à la reproduction en 2006

**2016 GALILEE DES RONDETS**, (3 juillet), f., bai - BSO +15 (0,38)  
par NERVOSO (sfa) - Doubs, M. JEAN-PAUL PRITZY

2017 Sans renseignement de BALOU DU ROUET (DE) (old)

**INES DE SAND** (sfa) alezan 1996 ÉLEVÉE DANS LES VOSGES - M. PHILIPPE BELLOT et Mme CLAUDINE BELLOT

par CALIN DU MANOIR (sfa) et AH LAVOILA DE SAND (sfa)  
par HIDALGO DE RIOU (sfa) et CLEO DELCO (sfa)  
par UKASE DE LA COLLINE (sfa)

**ISO** 120 (05) **JSO** 4 - Mise à la reproduction en 2006

2008 UMBRELLA MESSIPIERRE (sfa), f. -

ISO 141 (16) BSO +12 (0,59) par LANDO (DK) (dwb)

**2016 GALWAY D'HALEIX**, (21 avril), m., bai f. - BSO +8 (0,36)  
par VAGABOND DE LA POMME (BE) (sbs) - Haute-Vienne,  
M. DOMINIQUE BIGAS, Mme SYLVIE BIGAS

2017 Sans renseignement de VAGABOND DE LA POMME (BE) (sbs)

**INES DU BERRY** (sfa) bai 1996 ÉLEVÉE DANS LE CHER - Mme ELIANE DANIEL

par RELCO II (sfa) et BRETT par O MALLEY (sfa) et PARABELLE (ps)  
par PARABELLUM (IE) (ps)

Mise à la reproduction en 2000

**2016 GENTE DAME DU BERRY**, (27 juin), f., bai  
par MASTER VAN DE HELLE (BE) (sbs) - Cher,  
Mme ELIANE DANIEL

**INES DU PAITIS** (sfa) bai 1996 ÉLEVÉE DANS LA MANCHE - M. BERNARD GAUMAIN

par ATTILA III (IT) (sfa) et URANIE DU PAITIS (sfa)  
par GRAND VENEUR (sfa) et QUERELLE DU PAITIS (sfa)  
par GENET DE BRATAND (sfa)

**ISO** 106 (00) **ICC** 137 (03) - Mise à la reproduction en 2007

**2016 GOFAST DU PAITIS**, (28 juin), m., alezan - BSO +11 (0,30)  
par URANO DE CARTIGNY (sfa) - Manche,  
M. SEBASTIEN NORMAND, M. BERNARD GAUMAIN,  
Mme ROXANE NORMAND

**INES DU PRE** (sfa) bai br 1996 ÉLEVÉE DANS LE CALVADOS - M. GUY LAFORGE

par TALENT PLATIERE (sfa) et RUSSULA (ps) par ARMOS (IE) (ps)  
et MISS VERBOIS (ps) par HAUBAN (ps)

**ISO** 119 (02) **BSO** +1 (0,61) - Mise à la reproduction en 2005

2011 BRENDA D'INES, f. - ISO 120 (16) BSO +11 (0,54)  
par NIPPON D'ELLE (sfa)

**2015 FINESSE DE ME**, (28 avril), f., bai - BSO +10 (0,30)  
par VALEUR D'ELLE - Calvados, M. MAXIME CHARLES

2017 Sans renseignement de CROC LULU D'AUBIGNY

**INETTE (NL)** (kwpn) gris 1990 ÉLEVÉE AUX PAYS-BAS - KWPN numéro 90454 - M. G. DIJKSTRA MEINEMA

par ZUIDHORN (kwpn) et SANETTE (NL) (se)  
par RIGOLETTO (NL) (holst) et NINETTE (NL) (se) par JELLE (NL) (se)

**ISO** 145 (99) **BSO** +5 (0,61) - Mise à la reproduction en 2001

2007 TINETTO JO (sfa), h. - ISO 142 (14) BSO +18 (0,60)  
par DIAMANT DE SEMILLY (sfa)

2008 UNETTE JO (sfa), f. - ISO 143 (14) JSO 6 BSO +17 (0,57)  
par ONDEO DE PILIERE (sfa)

**2016 GALIPETTE JO**, (3 mars), f., alezan -  
BSO +10 (0,40) BDR +4 (0,21) par JARNAC (sfa) - Calvados,  
E.A.R.L. HARAS DE LA MORSANGLIERE

**GIROUETTE JO**, (22 mai), f., gris - BSO +15 (0,33)  
par MALITO DE REVE (BE) (sfa) - Calvados,  
E.A.R.L. HARAS DE LA MORSANGLIERE

**INFANTE DES CHENES** (sfa) alezan 1996 ÉLEVÉE DANS LA MANCHE - M. RENE GENSER

par PAPILLON ROUGE (sfa) et PEGGY DE MAINFERME (sfa)  
par BARIGOULE (\*aa\*) et ILLITE (sfa)

par ENFANT TERRIBLE (GB) (ps)

**ISO** 158 (08) **JSO** 5 **ESO** **BSO** +18 (0,66) -

Mise à la reproduction en 2008

**2016 GRACIEUSE DE LA CENSE**, (20 mai), f., alezan  
par TORNESCH (NL) (kwpn) - Manche, M. MARKUS HAURI,  
M. THOMAS HAURI

2017 Sans renseignement de DIAMANT DE SEMILLY (sfa)

**INFO MATIN** (sfa) bai 1996 ÉLEVÉE DANS LA MANCHE - M. JEAN-FRANCOIS JOSSERAND

par URLEVEN PIRONNIERE (sfa) et ENZA DES HUTINS (sfa)  
par NARCOS II (sfa) et VALKYRIE DU MANOIR (sfa)  
par PLURIEL (sfa)

Mise à la reproduction en 2002

2007 TAYLOR DU LASNIER (sfa), h. - ISO 134 (15) BSO +6 (0,59)  
par LAURIER DE HERE (aa)

2008 ULYSSE DU LASNIER (sfa), h. -  
ISO 132 (16) BSO +14 (0,58) BCC +8 (0,22)  
par MYLORD CARTHAGO (sfa)

**2016 GAMINE DU RIOU**, (15 juin), f., bai - BSO +9 (0,38)  
par OGRION DES CHAMPS (sfa) - Manche,  
M. STEPHANE CHAULIEU

**INGENUE DE VER** bai f. 1996 ÉLEVÉE DANS LA MANCHE - M. BERNARD DE VAINS

par SHAFOUN (ps) et QUELSTAR DE VER par FANTOMAS (ps)  
et ETOILE DE VER (sfa) par FRANCLILIUS (ps)

Mise à la reproduction en 2005

**2016 GET DE GET**, (17 mai), m., bai f. - BSO +2 (0,25)  
par IDALGO DES BOIS (sfa) - Aude,  
Mme BERNADETTE MOLINIER

2017 Sans renseignement de EPSOM GESMERAY (sfa)

**INGRID DE CLUIS** (sfa) alezan 1996 ÉLEVÉE DANS L'INDRE -

M. RENE MOREAU

par TANCARVILLE (sfa) et URANE DES FOUETAUX (sfa)  
 par JABAD (sfa) et ETOILE DE PAQUES (\*aa\*) par ISRAEL (\*aa\*)  
 Mise à la reproduction en 2006

**2016 GUSTY DE BEAURAIN**, (5 mai), f., bai  
 par CHEF ROUGE (DE) (holst) - Loiret, Mme DIANE STRAT  
 2017 Sans renseignement de CHEF ROUGE (DE) (holst)

**INITIALE DU FINDEZ** (sfa) bai 1996 ÉLEVÉE DANS LE RHONE -

M. JEAN-MICHEL GOOD

par AYDIN DES MALAIS (sfa) et VENT DE FOLIE (sfa)  
 par HUIT DE COEUR (sfa) et LA CANCRERIE (sfa) par ERIOSSO (sfa)  
 Mise à la reproduction en 2013

**2016 GUINNESS DE TUS**, (6 avril), m., bai  
 par EROTICBLUS MONTOIS (sfa) - Charente-Maritime,  
 M. PHILIPPE PERTUS, Mme MORGAN TRESCH  
 2017 Sans renseignement de ULYPSO DE TUS (sfa)

**INKA DU MANOIR** (sfa) noipan 1996 ÉLEVÉE DANS LA MANCHE -

E.A.R.L. LETABLIER

par LAEKEN (sfa) et AURORE DU MANOIR (sfa)  
 par GRAND VENEUR (sfa) et JOCONDE DU MANOIR (sfa)  
 par CUBA (sfa)

**ISO** 123 (08) **BSO** +1 (0,64) - Mise à la reproduction en 1999

**2016 GRAFTON JR.**, (27 juin), m., alezan - BSO +13 (0,33)  
 par SNAIKE DE BLONDEL (sfa) - Manche,  
 M. GERARD PROTAIS

**INSOLENT DE BEDON** (sfa) bai br 1996

ÉLEVÉE EN MEURTHE-ET-MOSELLE - M. ETIENNE COURNAULT

par ALLEGRETO (sfa) et ODIEUSE V (sfa) par SAMBO (ps)  
 et GALINKA (sfa) par MONTIGNY (ps)

**ISO** 126 (04) **ESO BSO** +4 (0,63) - Mise à la reproduction en 2006

**2016 GAINSBURG DE BEDON**, (5 mai), m., bai f. - BSO +14 (0,41)  
 par MYLORD CARTHAGO (sfa) - Meurthe-et-Moselle,  
 M. ETIENNE COURNAULT

2017 Sans renseignement de MYLORD CARTHAGO (sfa)

**INTRIGUE DE GROOM** (sfa) bai 1996

ÉLEVÉE DANS LE CALVADOS - M. DENIS LETAN

par BEAU REVE PLATIERE (sfa) et PRINCESSE DE GROOM (sfa)  
 par HOSPODAR (sfa) et ILVIRA (sfa) par LARGNY (ps)

**ISO** 127 (01) **JSO** 5 **BSO** +3 (0,63) - Mise à la reproduction en 2002

2003 POKER DE GROOM (sfa), m. -  
 ISO 127 (08) **JSO** 5 **BSO** +10 (0,60)  
 par EYKEN DES FONTENIS (sfa)

**2016 GUCCIO D ELBE**, (15 avril), m., baimel - BSO +6 (0,37)  
 par CRUSADOR (DE) (holst) - Nord, M. GEORGES DUFOSSEZ

2017 Sans renseignement de NERVOSO (sfa)

**INULA CHAMPEIX** (sfa) alezan 1996 ÉLEVÉE DANS LA CREUSE -

Mme HELENE HERRMANN

par PALADIN DES IFS (sfa) et PARIADE DE PIERRE (sfa)  
 par JALISCO B (sfa) et GARRY PIERRE (sfa) par LAURIER (aa)

**ISO** 140 (01) **JSO** 6 **BSO** +12 (0,66) - Mise à la reproduction en 1999

2004 QENZA CHAMPEIX (sfa), f. - ISO 130 (13) **BSO** +20 (0,61)  
 par DIAMANT DE SEMILLY (sfa)

**2016 GEISHA CHAMPEIX**, (28 avril), f., bai - BSO +16 (0,37)  
 par CON AIR (DE) (holst) - Creuse,  
 E.A.R.L. HARAS DE CHAMPEIX

2017 Sans renseignement de KANNAN (NL) (kwpn)

**IODEE** (sfa) alezan 1996 ÉLEVÉE DANS LA MANCHE -

M. PAUL HAMEL (FILS)

par TALENT PLATIERE (sfa) et SOURINETTE (sfa) par ILLUSTRE (sfa)  
 et NENETTE II (sfa) par BIENVENU (sfa)

**ISO** 121 (02) - Mise à la reproduction en 2004

**2016 GALOPIN DU ROCHER**, (17 juillet), m., bai -  
 BSO +3 (0,38) BDR +2 (0,21)  
 par QUINOTO BOIS MARGOT (sfb) - Manche,  
 M. SEBASTIEN LECOURTOIS

2017 Sans renseignement de QUINOTO BOIS MARGOT (sfb)

**IOLE D'HELBY** (sfa) gr rou 1996 ÉLEVÉE EN ILLE-ET-VILAINE -

Mme JANNIK LAMOTTE, M. ALBERT LAMOTTE et Mme MARIE TRIHAN

par KALEM (ar) et BABIOLE D'HELBY (sfa) par NAOS D'HELBY (sfa)  
 et IOLE (sfa) par LARGNY (ps)

**ISO** 111 (03) - Mise à la reproduction en 2014

**2016 GAIOLE DES R.**, (10 juin), f., alezan -  
 BSO +7 (0,39) BCC +6 (0,22) par MYLORD CARTHAGO (sfa) -  
 Ile-et-Vilaine, M. DIDIER RICHARD, M. ROMAIN RICHARD

2017 Sans renseignement de PADOCK DU PLESSIS (sfa)

**IOLTAIRA QUEEN** (sfa) bai 1996 ÉLEVÉE DANS LE CALVADOS -

M. FRANCOIS MESLIN

par VOLTAIRE (DE) (han) et VEGAS QUEEN (sfa)  
 par BENROY (GB) (ps) et LAS VEGAS IV (sfa) par FAIR PLAY III (sfa)

**ISO** 140 (03) **JSO** 5 **BSO** +8 (0,62) - Mise à la reproduction en 2005

2006 SAGACITY TARROY (sfa), m. - ISO 123 (13) **BSO** +12 (0,60)  
 par LE TOT DE SEMILLY (sfa)

2008 UCELLO TARROY (sfa), m. - ISO 126 (14) **BSO** +9 (0,55)  
 par GALOUBET DU MARAIS (sfa)

**2016 GRIMALDI FROMENTRO**, (20 juin), m., bai  
 par DIAMANT DE SEMILLY (sfa) - Calvados,  
 M. FRANCOIS MESLIN

2017 Sans renseignement de DIAMANT DE SEMILLY (sfa)

**IONA (DE)** (old) bai 1998 ÉLEVÉE EN BELGIQUE - VZOP numéro 331552298 -

M. ERIK DEPUYDT

par AHORN Z (DE) (han) et INELLA (kwpn)  
 par NIMMERDOR (NL) (kwpn) et CELLA (kwpn)  
 par RAMIRO (DE) (holst)

**ISO** 129 (07) **BSO** +12 (0,59) - Mise à la reproduction en 2010

2011 BLUES DE NEUVE, h. - ISO 123 (16) **BSO** +12 (0,55)  
 par EPSOM GESMERAY (sfa)

**2016 GIBSON DE NEUVE**, (15 juin), m., alezan - BSO +11 (0,23)  
 par ACANTUS GK (DE) (bywbl) - Ain, Mme PASCALE TAYOL

2017 Sans renseignement de DIARADO (DE) (holst)

**IONYSE DIABLE** (sfa) alezan 1996 ÉLEVÉE DANS LES YVELINES -

Mlle DENYSE PERINET-MARQUET

par ROX DE LA TOUCHE (sfa) et ALOUETTE DIABLE (sfa)  
 par GRAND D'ESCLA (sfa) et PIROUETTE DIABLE (sfa)  
 par EMIR DE LA FOT (aa)

**ICC** 129 (02) **JCC** 6 - Mise à la reproduction en 2009

**2016 GALAXIE DUCLOSMARCAIS**, (18 mai), f., alezan  
 par EFLE DE B'NEVILLE (sfa) - Maine-et-Loire,  
 M. JEAN PIERRE ASCHARD

**IOTANNE DE L'ORAI** (sfa) bai br 1996 ÉLEVÉE DANS LA SARTHE -

Mme NICOLE LECOMTE

par UROUS (sfa) et OBLONDE DE L'ORAI (sfa)  
 par ROI DE PERSE (IE) (ps) et VANOISE (sfa) par ECOSSAIS

**ISO** 156 (07) **BSO** +3 (0,60) - Mise à la reproduction en 2010

**2016 GALICIE DE L'ORAI**, (28 mars), f., bai - BSO +7 (0,40)  
 par HELIOS DE LA COUR II (sfa) - Sarthe,  
 M. EUDES BOURGEOIS, Mme NICOLE LECOMTE

**IOU DU THEILLET** (sfa) bai 1996 ÉLEVÉE DANS LA SARTHE -

E.A.R.L. SABRAS

par QUAT'SOUS (sfa) et DAME DU THEILLET (sfa) par JALISCO B (sfa)  
 et ILLIADE (sfa) par PHOENIX (sfa)

**ISO** 124 (04) **BSO** +4 (0,65) - Mise à la reproduction en 1999

**2016 GUERRIERE D'ESPRIT**, (16 juillet), f., bai -  
 BSO +14 (0,41) BCC +7 (0,24) par MYLORD CARTHAGO (sfa) -  
 Ardennes, Mme LAURENCE GATIER, M. JEROME GATIER

2017 Sans renseignement de FOR FEELING (DE) (han)

**IOUPLALA FONTAINE** bai 1996 ÉLEVÉE DANS L'ORNE -

Mme SOPHIE PELISSIER COUTUREAU

par NIGHTKO et JASMIRALDA par CRANFAST (ps)  
 et CASSANDRE (sfa) par CHABELI (ps)

Mise à la reproduction en 2013

**2016 GOOD BOY D'ANTIN**, (10 mai), m., alezan  
 par QUINTUS D'09 (BE) (bwp) - Charente, M. BENOIT AROSOKO

**IRA DE CLAIREFONTAINE** (sfa) alezan 1996

ÉLEVÉE DANS LE CALVADOS - Mme HERTA DAUZIER

par ALLEGRETO (sfa) et TIRE D'AILE II (sfa) par LUTINO (sfa)  
 et NINA ROSA (sfa) par ET HOP (aa)

**ISO** 133 (05) **BSO** +5 (0,60) - Mise à la reproduction en 2009

**2016 GALA DE GLANVILLE**, (1 juin), f., alezan - BSO +13 (0,36)  
 par VAGABOND DE LA POMME (BE) (sbs) - Calvados,  
 M. GASTON HEBERT

**IRATU DE LA ROQUE** (sfa) al bru 1996 ÉLEVÉE DANS LA MANCHE -

Mme DENISE MELLET, Mme LAURE MELLET et M. SAMUEL MELLET

par CHENU DU PLESSIS (sfa) et ECLIPSE DE LAROQUE (sfa)  
 par QREDO DE PAULSTRA (sfa) et AUBEPINE ROSE II (sfa)  
 par PLEIN D'ESPOIR IV (sfa)

**ISO** 119 (07) - Mise à la reproduction en 2011

**2016 GAMIN DES PARTAGES**, (5 mai), m., bai - BSO +10 (0,38)  
 par LAUTERBACH (DE) (old) - Seine-Maritime,  
 Mme MARINE PETIT

2017 Sans renseignement de LAUTERBACH (DE) (old)

**IRENE (BE)** (bwp) bai 2008 ÉLEVÉE EN BELGIQUE - BWP numéro 269887 - MOLIRENT B.V.B.A.

par EXPLOIT DE ROULARD (sfa)  
et SURPRISE VAN DE HEYDEHOEK (BE) (bwp)  
par VIKING D'ORIA (sfa) et FIOLA (bwp) par GUIGNOLET (sfa)  
Mise à la reproduction en 2013

**2016 GASPARD DE ROULARD**, (10 juin), m., alezan - BSO +7 (0,24)  
par LE GALANT (sfa) - Dordogne, B.V.B.A. MOLIRENT

2017 Sans renseignement de LE GALANT (sfa)

**IRENE DU VIVIER** (sfa) alezan 1996 ÉLEVÉE DANS LA MANCHE - M. LOUIS CUDELOU

par MUGUET DU MANOIR (sfa) et JENNY DU VIVIER (sfa)  
par UKASE (sfa) et URANIE A B (sfa) par NOSTRADAMUS (sfa)  
**ISO 124 (02) JSO 5 BSO +4 (0,64)** - Mise à la reproduction en 2003  
2007 TULIPE DU VIVIER (sfa), f. - ISO 123 (13) BSO +9 (0,59)  
par QUITO DE BAUSSY (sfa)

**2016 GRIM DU VIVIER**, (26 mai), m., alezan - BSO +7 (0,33)  
par JAH'S DIAMANT (BE) (sfa) - Manche,  
M. BENOIT MARSEAULT

2017 Sans renseignement de JAH'S DIAMANT (BE) (sfa)

**IRIANE II** (sfa) bai 1996 ÉLEVÉE EN GIRONDE - M. JEAN DELCUSE et Mme SOLANGE DELCUSE

par DORSAY (sfa) et ORIENTE DE LA TOUR (sfa)  
par GRAND ESPOIR (sfa) et POLIBINE (ps) par POLYTUNE (US) (ps)  
**BSO +2 (0,42)** - Mise à la reproduction en 2010

**2016 GALA DE LUTECIA**, (10 mars), f., bai - BSO +6 (0,28)  
par GALOPIN DU BIOLAY (sfa) - Pyrénées-Atlantiques,  
Mme LAURA INIESTA VILLAS

**IRINA DE BUICOURT** (sfb) alezan 1996 ÉLEVÉE DANS L'OISE - Mme ISABELLE MARTIN

par UNIVERS D'ELLE (sfa) et VENUS (sfb)  
par GANDIN DU ROUET (sfa) et OLYMPE DU SOIR (cs)  
par FRAGONARD B (sfa)

**ISO 116 (01)** - Mise à la reproduction en 2015

**2016 GRIMM DE VIKENTO**, (23 juillet), m., al bru  
par GOLDFEVER (DE) (han) - Eure,  
S.C.E.A. DU CE DE LA BONDE

**IRIS DE BOIS GUAIS** (sfb) alezan 1996

ÉLEVÉE DANS LE MAINE-ET-LOIRE - M. BENOIT DUCRET

par VENEUR DE BAUGY (sfa) et DYLANE II (sfb) par NOMADE III (sfa)  
et TUNE (cs) par DON JUAN (sfa)  
Mise à la reproduction en 2001

2002 OPIUM DU VARAT (sfb), h. - ISO 109 (10) ICC 130 (08)  
par FIDELIO DU THOT (sfa)

2010 AINHOA DES LAVIERES, f. -  
ISO 112 (14) ICC 129 (15) JCC 5 BCC +20 (0,37) BDR +4 (0,28)  
par HANDED IN GLOVE (US) (ps)

**2016 GOOD SPEED DE L'ARTA**, (9 mai), m., gris - BSO +2 (0,25)  
par UPSILON (aa) - Côte-d'Or, M. BENOIT DUCRET

**IRIS DE CASTELNAU** (aa) bai 1996 ÉLEVÉE DANS LE LOT - M. SERGE BILLIERES

par QUATAR DE PLAPE (aa) et UGOLINE DE JUSSAC (aa)  
par MONFLEURY (\*aa\*) et ISBA A (aa) par NIKITO (\*aa\*)

**ISO 108 (01) ICC 123 (06)** - Mise à la reproduction en 2009

**2016 GARDENIA DE BARBEREAU**, (8 mai), f., bai  
par FOLAMOUR DU BOIS (sfa) - Loiret, M. PIERRE DEFRENCE

2017 Sans renseignement de TINKA'S DREAM (aacr)

**IRIS DE LA GRANGE** (sfa) bai f. 1996 ÉLEVÉE DANS L'AIN - M. YVES DELORME

par LIVAROT (sfa) et EPONA DE LA GRANGE (sfa)  
par STEW BOY (sfa) et SANGRIA II (sfa) par SIMOUN C (sfa)  
**ISO 163 (05) BSO +7 (0,59)** - Mise à la reproduction en 2010

**2016 GENTLEMAN DE TRALUY**, (16 avril), m., alezan -  
BSO +8 (0,35) par GUEPARD DE BREKKA (sfa) - Rhône,  
M. AYMRIC LEVRAT

**IRIS DES PEUX** (sfa) alezan 1996 ÉLEVÉE EN VENDEE - M. STEPHANE GODARD

par ARRA D'AUZAY (sfa) et QUETTY ST PIERRE (sfa)  
par BRENNEKE (ps) et CAMELIA III (sfa) par IBRAHIM  
**ISO 131 (05) JSO 5 BSO +7 (0,67)** - Mise à la reproduction en 2003  
2007 TAMARA LEAMAX (sfa), f. - ISO 145 (13) JSO 6 BSO +20 (0,60)  
par L'AMOUR DU BOIS (sfa)

2008 URANIE LEAMAX (sfa), f. - ISO 136 (14) JSO 6 BSO +14 (0,60)  
par LUX Z (DE) (han)

2009 VAUBAN LEAMAX, m. - ISO 106 (14) BSO +2 (0,58)  
par NEW YORK (NL) (kwpn) - Etalon

2011 BUTERFLY LEAMAX, f. - ISO 121 (16) BSO +11 (0,52)  
par LAVALETTE LEAMAX (sfa)

**2016 GALAXIE LEAMAX**, (7 juin), f., alezan - BSO +9 (0,36)  
par QUASOAR TAME (sfa) - Essonne, Mme LUCE BOSSE

**IRIS DES RACLES** (sfb) bai 1996 ÉLEVÉE DANS LE PUY-DE-DOME - M. GEORGES MAZUEL

par URBAIN DU MANOIR (sfa) et ARIANE DES RACLES (tf)  
par NOMINO (tf) et EGERIE DU BERRY (tf)  
par QUATRAIN D'AMOUR (tf)

Mise à la reproduction en 2002

**2014 EXCALIBUR CELTILLES**, (21 avril), m., bai f.  
par EN AVANT DU ROUET (sfa) - Puy-de-Dôme,  
Mme SARAH MARTEAU

**2016 GUERLIN DES CELTILLES**, (27 mai), m., bai  
par FETICHE DU PAS (sfa) - Puy-de-Dôme,  
Mme SARAH MARTEAU

2017 Sans renseignement de FETICHE DU PAS (sfa)

**IRIS DU LIVRAIS** (sfa) bai 1996 ÉLEVÉE DANS LA MANCHE - M. PASCAL BOURGEOIS

par VIS VERSA (aa) et ALIBI (sfa) par NUT DES GARANDONS (sfa)  
et LISON V (sfa) par URTOIS (aa)

Mise à la reproduction en 2001

**2016 GALISCA DE MALICORNE**, (27 mai), f., bai - BSO +1 (0,23)  
par CHECKDAM DU GIVRE - Manche,  
M. JEAN-PIERRE VALANCE

**IRIS DU TERRIER** (sfa) alezan 1996 ÉLEVÉE DANS LA VIENNE - M. GILBERT BAUDINIÈRE

par PAMPHILE (sfa) et USTRIA DE SUBLIGNY (sfa) par POT D'OR (ps)  
et HARPETTE (sfa) par QUASTOR (sfa)

Mise à la reproduction en 2000

2006 SORKA DE TUS (sfa), f. - ISO 123 (12) BSO +7 (0,60)  
par NARCOS II (sfa)

2007 TAIGA DE TUS (sfb), f. -  
ISO 136 (16) BSO +9 (0,59) BCC +5 (0,24)  
par ROBIN II Z (DE) (han)

**2016 GABANA DE TUS**, (28 avril), f., bai -  
BSO +12 (0,40) BCC +13 (0,25) BDR +5 (0,28)  
par KANNAN (NL) (kwpn) - Charente-Maritime,  
M. PHILIPPE PERTUS

2017 Sans renseignement de KANNAN (NL) (kwpn)

**IRISE DE LOISY** (sfa) bai 1996 ÉLEVÉE DANS L'ORNE - M. ALAIN DHOMPS

par BOLERO DE BRECEY (sfa) et RISE DE MOURLAN  
par GARDE COEUR (ps) et EXQUISE (sfa) par PESANT D'OR (aa)  
Mise à la reproduction en 2005

**2016 GALAXIE DE SOULAC**, (1 juin), f., bai  
par DARLON VAN DIJKERSHOF (BE) (bwp) - Gironde,  
M. JEAN-PHILIPPE MARIN, Mme CECILE MARIN

2017 Sans renseignement de DARLON VAN DIJKERSHOF (BE)  
(bwp)

**IRISEE DE L'ETANG** (sfa) bai 1996 ÉLEVÉE DANS LA MANCHE - M. GEORGES DESQUESNES

par ROSIRE (sfa) et KHAGNE II (sfa) par NIGHTSHADE (ps)  
et EPOPEE (sfa) par OUEST FRANCE (sfa)

**ISO 135 (05) JSO 4 BSO +2 (0,63)** - Mise à la reproduction en 2001

**2016 GHANA**, (5 juin), f., bai f. - BSO +11 (0,31)  
par ANDIAMO SEMILLY - Manche, M. MICHEL SANSON,  
M. EDOUARD SANSON

**IRISSE DU BREUIL** bai f. 1996 ÉLEVÉE DANS LE CHER - M. JACKY LARUE et Mme JEANNINE LARUE

par MISSOLONGHI (US) (ps) et CARLA DU BREUIL par RUSHY (ps)  
et SOLOGNE III (sfa) par IF DE MERZE

Mise à la reproduction en 2008

**2010 AUREA DE MARGAUX**, (8 mai), f., alezan  
par BREEEMEERSEN ADORADO (DE) (han) - Loir-et-Cher,  
Mme MARGAUX BEAUDIER

**IRISSE DU PARC** (sfa) alezan 1996 ÉLEVÉE DANS LA MANCHE - M. JEAN-PAUL LEPETIT

par SUPER DE BOURRIERE (sfa) et IRISSE A (sfa) par URIEL (sfa)  
et BLONDINE (sfa) par ROI DE LA VESQUERIE (sfa)

**ISO 149 (04) JSO 6 BSO +9 (0,65)** - Mise à la reproduction en 2006

2011 BANCO AU HEUP, h. - ISO 124 (16) BSO +17 (0,52)  
par RINALDO ROUGE (sfb)

**2016 GLORY AU HEUP**, (1 avril), f., bai - BSO +18 (0,31)  
par URANO DE CARTIGNY (sfa) - Manche,  
M. JEAN-PAUL LEPETIT

2017 Sans renseignement de COLIBRI D'ELLE

**IRMA LA DOUCE DU LOUP** (ac) gris 1996 ÉLEVÉE DANS L'OISE - M. JEAN WEIL

par OBERON DU MOULIN et AIDA DE BEARN (aa)  
par DIONYSOS II (\*aa\*) et GALANTERIE B (aa) par NITHARD (\*aa\*)

**ISO 122 (04) BSO +2 (0,61) ICC 113 (00) JCC 4** -  
Mise à la reproduction en 2012



**2016 GATSBY DIAMOND**, (9 mars), m., gris - BSO +15 (0,40) BCC +15 (0,28) BDR +1 (0,29) par DIAMANT DE SEMILLY (sfa) - Eure, M. ARNAUD GUILLERMO

**IRMINE DU MESLIER** (sfa) alezan 1996 ÉLEVÉE DANS LA MANCHE - M. PATRICE AUBRY

par BEAU REVE PLATIERE (sfa) et REVEUSE (sfa) par CALMAR DU PONCEL (sfa) et COMBINE (sfa) par JURISTE (sfa) **ISO** 105 (02) **ICC** 103 (07) - Mise à la reproduction en 2008

2012 CHESTER DE NIBELE Z (z), h. par COSINHUS (DE) (han) - Etalon

**2016 GAZELLE DE NIBELE**, (7 mai), f., alezan par BALKO D'ELLE - Gers, Mme MELANIE OTTINA

**IROISE BLONDE** (sfa) isabel 1996 ÉLEVÉE EN SAONE-ET-LOIRE - Mlle MARIE JAEGER

par AUROIS DU CHATEAU (sfa) et QU'UNE PERLEBLONDE (sfb) par ACROBATE (sfa) et GRACIEUSE (cs) par PARTHENUS (tf) Mise à la reproduction en 2002

2012 CALYPSO DES ZIMB (oc), m. par MANITOU (PL) (oes) - Etalon

2016 Naissance déclarée (1 juillet), f., bai par PLOT BLUE (NL) (kwpn) - Val-d'Oise, Mme CAROLINE DIAZ, M. DAVID CHEVAUX

2017 Sans renseignement de PLOT BLUE (NL) (kwpn)

**IROISE D'ESPOIR** (sfa) alezan 1996 ÉLEVÉE EN L'EURE-ET-LOIR - M. JEAN-MARIE HYEST

par SUPER DE BOURRIERE (sfa) et QUATRIEME ESPOIR (sfa) par KARATE (sfa) et ISLANDE D (sfa) par DOUBLE ESPOIR (sfa) Mise à la reproduction en 2007

**2016 GEOLOGUE DE LA HUTTE**, (27 avril), m., al crl - BSO +9 (0,38) par NERVOSO (sfa) - Eure-et-Loir, Mme ARIANE IMBERT, CENTRE EQUESTRE DE SENONCHES

**IROISE DU ROUMOIS** (sfa) alezan 1996 ÉLEVÉE DANS L'EURE - M. DIDIER LAMY

par PAPILLON ROUGE (sfa) et J'Y SUIS (sfa) par LAURIER ROSE (sfa) et CAROLINE (sfa) par SENATEUR (sfa)

**ISO** 133 (03) **JSO** 5 **BSO** +7 (0,65) - Mise à la reproduction en 2007

2008 UTRILLO DU ROUMOIS (sfa), h. - ISO 139 (14) JSO 6 BSO +17 (0,60) par C INDOCTRO (DE) (holst)

2011 BILLABONG DU ROUMOIS, h. - ISO 129 (16) BSO +18 (0,57) BCC +7 (0,23) par MYLORD CARTHAGO (sfa)

**2015 FIDJI DU ROUMOIS**, (6 août), f., bai par CANTURO (DE) (holst) - Côtes-d'Armor, M. PHILIPPE BERTHO

2017 Sans renseignement de KANNAN (NL) (kwpn) Sans renseignement de DIAMANT DE SEMILLY (sfa) Sans renseignement de DIAMANT DE SEMILLY (sfa)

**IRONE LUCKY** (ps) noipan 2010 ÉLEVÉE DANS LA MANCHE - M. JOEL MARY et Haras DE GRANDCAMP

par ULTIMATELY LUCKY (IE) (ps) et IRONE DE MUN (ps) par CYBORG (ps) et IRONE (ps) par IRON DUKE (ps) Mise à la reproduction en 2015

**2016 GAZELLE DE BOULIGNY**, (3 juillet), f., bai - BSO +3 (0,30) par ROCK'N ROLL SEMILLY (sfa) - Manche, M. BRUNO LEDUNOIS, M. PHILIPPE LEDUNOIS

2017 Sans renseignement de ANDIAMO SEMILLY

**IRONIE DU BUHOT** (sfa) alezan 1996 ÉLEVÉE DANS LE CALVADOS - Mme MARIE-CHRISTINE LESTELLE

par BEAU REVE PLATIERE (sfa) et AGATE DU BUHOT (sfa) par STARTER (sfa) et GLANEUSE (sfa) par NIGHTSHADE (ps) **ISO** 124 (06) - Mise à la reproduction en 2012

**2016 GOLD LADY D'AUGEL**, (10 mai), f., bai f. - BSO +7 (0,38) par CANTURO (DE) (holst) - Gard, Dr. Vét. PHILIPPE ROGER HALLEZ

**IROQUOISE PIRO** (sfa) bai 1996 ÉLEVÉE EN VENDEE - Mme MICHELE ESNARD, M. JEAN-MARIE CANTETEAU,

Mme MARTINE CANTETEAU et M. JEAN-MICHEL ESNARD

par HURLEVENT (sfa) et ROYALE PIRO (sfa) par VIDOC (aa) et SURPRISE DU MARAIS (sfa) par BOIS ROUAUD (ps)

**ISO** 140 (03) **JSO** 5 **BSO** +8 (0,63) - Mise à la reproduction en 2005 2007 TCHOUPPI PIRONNIERE (sfa), m. - ISO 150 (13) JSO 6 BSO +20 (0,58) par L'AMOUR DU BOIS (sfa)

**2016 GOURMETTE PIRONNIERE**, (23 avril), f., bai f. - BSO +14 (0,39) par L'AMOUR DU BOIS (sfa) - Vendée, Mme MARTINE CANTETEAU, M. JEAN-MARIE CANTETEAU

2017 Sans renseignement de L'AMOUR DU BOIS (sfa)

**IRVANA DE MENJO** (sfa) bai f. 1996 ÉLEVÉE EN VENDEE -

Mme SOPHIE GRASSET

par PAPILLON ROUGE (sfa) et AZALEE D'HERBAGE (sfa) par MUGUET DU MANOIR (sfa) et POESIE D'AMOUR (sfa) par QUASTOR (sfa)

**ISO** 139 (02) **JSO** 6 **BSO** +8 (0,61) - Mise à la reproduction en 2008

**2011 BARBABIANCA GRISERIE**, (9 août), f., noir - BSO +13 (0,39) par NONSTOP (bwp) - Calvados, S.C.E.A. HARAS DE LA GRISERIE

**IS OSSELLE** (sfa) bai f. 1996 ÉLEVÉE DANS LE DOUBS - M. DANIEL LARTOT

par PITCHOUNET (ps) et URGANDE D'OSSELLE (sfa) par CESAR DE LA COTE (sfa) et FARIBOLE (sfa) par DIABLE ROUGE Mise à la reproduction en 2003

2011 BANDIT EN VERBONNE, h. - ISO 133 (16) BSO +9 (0,50) par ROMANDO DE L'ABBAYE (sfa)

**2016 GUESS EN VERBONNE**, (19 mai), f., bai par RADIEUX (BE) (bwp) - Jura, M. PIERRE LAURENT

2017 Sans renseignement de ROMANDO DE L'ABBAYE (sfa)

**ISA DE LA HOUCHE** (sfa) alezan 1996 ÉLEVÉE EN HAUTE-SAONE - M. DANIEL BASTARD

par TOTOCHÉ DU BANNEY (sfa) et REVEUSE DU PLENOY (sfa) par ILLICO J (sfa) et KANA DU MADON (sfa) par TOURBILLON DES DAMES

**ISO** 115 (01) - Mise à la reproduction en 2009

**2016 GALA DE TONTENANT**, (8 mai), m., bai - BDR +1 (0,22) par QUINOTO BOIS MARGOT (sfb) - Côte-d'Or, G.A.E.C. DE LA FERME DE TONTENANT

2017 Sans renseignement de CAPTAIN SEMILLY

**ISA D'INES** (sfa) bai 1996 ÉLEVÉE EN VENDEE - M. THIERRY SALLAUD

par HURLEVENT (sfa) et CANELLE D'INES (sfa) par LEPRINCE DE THURIN (sfa) et INES DE LA TOUR (aa) par RIO NEGRO (aa)

**ISO** 142 (02) **JSO** 6 **BSO** +4 (0,61) - Mise à la reproduction en 2010

2011 BENJI D'INES, h. - ISO 130 (16) BSO +14 (0,55) par JAZZ BAND COURCELLE (sfa)

**2016 GUETTA D'INES**, (8 juin), f., alezan - BSO +15 (0,40) BCC +12 (0,25) BDR +2 (0,28) par KANNAN (NL) (kwpn) - Deux-Sèvres, M. WILFRIED JOFFRIN, M. THIERRY SALLAUD

**ISABELLA (DE)** (holst) alezan 1994 ÉLEVÉE EN ALLEMAGNE - HV numéro 210432094 - M. ELMAR SIPLE

par GRUNDYMAN (GB) (ps) et TALENTA (holst) par LANDGRAF I (DE) (holst) et BUEHNE (holst) par FOKUS II (DE) (holst)

Mise à la reproduction en 2006

2007 TITOUAN DE CURAINE, h. - ISO 144 (16) JSO 6 BSO +10 (0,56) par DAMIRO B (NL) (kwpn)

2009 VAHINE DE CURAINE, f. - ISO 122 (15) BSO +12 (0,53) par NEGUS DE TALMA (sfa)

**2016 GIRLY DE CURAINE**, (17 juin), f., bai - BSO +7 (0,32) BDR +9 (0,21) par CONTENDRO (DE) (holst) - Saône-et-Loire, M. BRUNO GAREZ

**ISABELLA DE L'ISLE** (sfa) alezan 1996 ÉLEVÉE DANS LA MANCHE - M. ETIENNE POISSON

par COUNT IVOR (US) (ps) et MISS FRAMBOISE (sfa) par NANKIN (sfa) et FRAMBOISE (sfa) par QUASTOR (sfa)

**ISO** 126 (00) **JSO** 4 **BSO** +4 (0,65) - Mise à la reproduction en 2001

2002 OULA OUP DE L'ISLE (sfa), h. - ISO 134 (09) JSO 5 BSO +12 (0,61) par CACAO COURCELLE (sfa)

2005 RUBIS DE L'ISLE (sfa), m. - ISO 126 (11) JSO 4 BSO +9 (0,61) par HELIOS DE LA COUR II (sfa)

2008 ULTRA CHIC DE L'ISLE (sfa), m. - ISO 132 (14) JSO 4 BSO +19 (0,60) BCC +9 (0,26) par DIAMANT DE SEMILLY (sfa)

**2016 GALAXIE DE L'ISLE**, (25 avril), f., al bru - BSO +15 (0,41) BCC +14 (0,25) BDR +2 (0,28) par KANNAN (NL) (kwpn) - Manche, M. ETIENNE POISSON, Mme JOSETTE POISSON

2017 Sans renseignement de NERVOSO (sfa)

**ISADORA DES LOUPS** (sfa) alezan 1996

ÉLEVÉE EN MEURTHE-ET-MOSELLE - Mme SYLVIANE RAMBERTI

par TRESOR DE CHEUX (sfa) et UNEDOR DE VILLIERS (sfa) par POT D'OR (ps) et DOUCE FLEUR (sfa) par UKASE (sfa)

**ISO** 136 (04) **BSO** +2 (0,61) - Mise à la reproduction en 2013

**2016 GHOST**, (21 mars), m., bai f. - BSO +10 (0,40) BCC +4 (0,25) par L'ARC DE TRIOMPHE (DE) (old) - LUXEMBOURG, M. GILLES DOYEN

2017 Sans renseignement de KANNAN (NL) (kwpn)



**ISATIS DE SOIE** (sfa) bai bf 1996 ÉLEVÉE EN CHARENTE-MARITIME - M. CLAUDE GUILLOTEAU  
par PAMPHILE (sfa) et SOIE DE L'OLIVIERE par DJARVIS (ps) et MISS DE L'OLIVIERE (sfa) par POPOF (ps)  
**ISO** 117 (05) **ICC** 121 (05) - Mise à la reproduction en 2008  
**2016** **GUIGALIS DES POMMIERS**, (13 mai), f., bai  
par KIGALI (NL) (kwpn) - Savoie, M. YVAN MATHELIN

**ISATISSE** (sfa) bai 1996 ÉLEVÉE EN SEINE-MARITIME - Mlle JULIETTE JEAN  
par QUAPPA (sfa) et TAHISSE (sfa) par DIABLEUR (sfa) et FANIPRINCE (ac) par MON PRINCE II (ps)  
**ISO** 118 (10) - Mise à la reproduction en 2011  
**2016** **GADZARO D'EM**, (16 mai), m., bai f.  
par ADZARO DE L'ABBAYE - Seine-Maritime, M. MICHEL GENTY

**ISATYS DES BRUMES** (sfa) bai 1996 ÉLEVÉE DANS LA MANCHE - Mlle SANDRINE FOURRIERE  
par GALOUBET A (sfa) et CALINE DU PONCEL (sfa) par TENOR DE LA COUR (sfa) et QUESADA DU PONCEL (sfa) par ELF III (sfa)  
**BSO** +5 (0,47) - Mise à la reproduction en 2000  
**2016** **GALACTIQUE DE SIRIUS**, (31 mai), m., bai - BSO +11 (0,36) BCC +4 (0,26)  
par L'ARC DE TRIOMPHE (DE) (old) - Manche, S.C.E.A. DE SIRIUS  
**2017** Sans renseignement de KANNAN (NL) (kwpn)

**ISATYS D'ISKY** (sfa) bai 1996 ÉLEVÉE DANS L'ORNE - M. DIDIER DUCHEMIN BUSSON et Mme ANNE-MARIE DUCHEMIN  
par AMI DE LA FOSSE (sfa) et TOCATA II (sfa) par LAPIN DORE (sfa) et CASTALIE (tf) par KALFOG (tf)  
Mise à la reproduction en 2004  
**2016** **GOLD D'ISKY**, (21 août), m., bai  
par JENNY DE LA CENSE (sfa) - Mayenne, M. NOE BUSSON

**IS'BIZ DU VAL** (sfa) alezan 1996 ÉLEVÉE DANS LA MANCHE - Mme JACQUELINE POUILLAIN  
par BRUGNON (ps) et O'BOZO DU MANOIR (sfa) par BAS BLANC (sfa) et BORA (sfa) par FULMINANT  
**ISO** 114 (02) - Mise à la reproduction en 2011  
**2016** **GALINE DES EYGAUDS**, (13 avril), f., bai f. par ON IRA (sfa) - Haute-Loire, E.A.R.L. JUMENTERIE DES EYGAUDS  
**2017** Sans renseignement de OGRION DES CHAMPS (sfa)

**ISEULT BELLE MANIERE** (sfa) bai 1996 ÉLEVÉE DANS LA MANCHE - Mme NOELLE BLANDAMOUR, Mme YVETTE BLANDAMOUR et M. CLAUDE BLANDAMOUR  
par TIMORRAK DES ISLES (sfa) et DIAMANTINE DENEHO (sfa) par MUGUET DU MANOIR (sfa) et SITOCYNE (sfa) par ET HOP (aa)  
**ISO** 119 (04) - Mise à la reproduction en 2007  
**2015** **FURIE D'HARREVILLE**, (30 mai), f., bai  
par DANDY DU MARAIS II (sfa) - Haute-Marne, M. SERGE RICHOUX  
**2016** **GROUPIE D'HARREVILLE**, (24 août), f., bai  
par DANDY DU MARAIS II (sfa) - Haute-Marne, M. SERGE RICHOUX  
**2017** Sans renseignement de DANDY DU MARAIS II (sfa)

**ISEULT DE KERGAHER** (sfa) bai 1996 ÉLEVÉE DANS LE MORBIHAN - FOYER LAIQUE DE KERYADO  
par KALEM (ar) et QUEVIDA KERGAHER (sfa) par FAMAL (ps) et BELLE DE CHOISEUL (tf) par JASS T (tf)  
**ISO** 114 (09) - Mise à la reproduction en 2015  
**2016** **GRILH DOUR AR TRIENN**, (2 juin), f., bai cl  
par GOLD DE BECOURT (sfa) - Morbihan, S.C.E.A. LA CAVALE BLEUE  
**2017** Sans renseignement de GOLD DE BECOURT (sfa)

**ISIANE DE LA SOURCE** (sfa) alezan 1996 ÉLEVÉE EN COTE-D'OR - Mme JOCELYNE BOURGUIGNON  
par IF DE MERZE et EXANE DE LA SOURCE (sfa) par PEGASE GERBAUX (sfa) et NAPEE II (sfa) par COSMOS (sfa)  
**ISO** 141 (08) **JSO 4 BSO** +4 (0,61) - Mise à la reproduction en 2011  
**2016** **GANGSTER MERZE**, (23 avril), m., bai  
par NEWTON DE KREISKER (sfa) - Saône-et-Loire, M. JEAN-MICHEL MARTINOT  
**2017** Sans renseignement de UTRILLO VD HEFFINCK (BE) (bwp)

**ISIS AUBERTOISE** (sfa) alezan 1996 ÉLEVÉE DANS LE NORD - Mme VERONIQUE ADIASSE et M. DANIEL ADIASSE  
par VOYANT LUMINEUX (sfa) et VIOLETTE DU MOULIN (sfa) par LEOPARD DU CASTEL (sfa) et IAMINA DES PRES (sfa) par DIGNE ESPOIR (sfa)  
**ISO** 113 (01) - Mise à la reproduction en 2004  
**230** Les informations figurant dans ce volume sont fonction des données enregistrées dans les fichiers du SIRE à la date du 20 février 2017

**2006** SUBTILE DE RELIZANE (sfa), f. - ISO 131 (16) BSO +10 (0,59)  
par FLIPPER D'ELLE (sfa)  
**2016** **GHOST RIDER DANEBURY**, (3 juillet), m., alezan - BSO +2 (0,39) par BAYARD D'ELLE (sfa) - Pas-de-Calais, Mme JUDITH FAURE, M. JEAN PAUL ORGAER

**ISIS DE VIALONNE** (sfa) bai br 1996 ÉLEVÉE EN GIRONDE - M. PHILIPPE REIGNIER  
par VLAN DE VERGOIGNAN (aa) et VIALONNE ROYALE (sfa) par NOBEL V (sfa) et FAVEUR ROYALE I (aa) par VENTOUX (aa)  
**ISO** 111 (02) - Mise à la reproduction en 2007  
**2016** **GLAMOUR DE PILORGES**, (11 juin), m., bai - BSO +5 (0,38)  
par L'AMOUR DU BOIS (sfa) - Deux-Sèvres, S.A.R.L. LES ECURIES DE PILORGES, Mme AURORE RENEIX

**ISIS DES MESNILS** (sfa) bai 1996 ÉLEVÉE EN SEINE-MARITIME - Mme MARIE-HELENE GIRAUDOU  
par NARCOS II (sfa) et UCY (sfa) par GRAND VENEUR (sfa) et ALTEA (sfa) par KALMISTE (sfa)  
**ISO** 135 (07) **ESO BSO** +9 (0,60) - Mise à la reproduction en 2008  
**2011** BLANDINE DE REDEL, f. - ISO 126 (16) BSO +20 (0,56)  
par DIAMANT DE SEMILLY (sfa)  
**2016** **GILBERT DE REDEL**, (10 août), m., bai f.  
par KANNAN (NL) (kwpn) - Manche, M. RENATO DE LORENZI

**ISIS DU MURIER** (sfb) bai 1996 ÉLEVÉE EN MAYENNE - M. PHILIPPE BODINIER  
par DOLLAR DU MURIER (sfa) et CORALINE DU REZIDAL (BE) (sbs) par COR DE LA BRYERE (sfa) et GOTENAMT (se) par GOTTHARD (DE) (han)  
**BSO** +4 (0,56) - Mise à la reproduction en 2000  
**2004** QUEEN DE ST HUBERT (sfb), f. - ISO 130 (15) BSO +18 (0,60)  
par KANNAN (NL) (kwpn)  
**2016** **GOLIATH DE ST HUBERT**, (3 avril), m., bai - BSO +13 (0,30)  
par MONTENDER (NL) (kwpn) - Mayenne, M. ANTOINE RICHARD

**ISIS DU THEILLET** (sfa) gr tru 1996 ÉLEVÉE DANS LA SARTHE - E.A.R.L. SABRAS  
par VOLTAIRE (DE) (han) et PSYCHEE IV (sfa) par JALISCO B (sfa) et ILLIADE (sfa) par PHOENIX (sfa)  
**BSO** +5 (0,58) - Mise à la reproduction en 1999 - Morte en 2017  
**2001** NAJAK DU THEILLET (sfa), h. - ISO 145 (08) BSO +6 (0,59) ICC 102 (06) par RUYBLAS (sfa)  
**2002** OUROS DU THEILLET (sfa), h. - ISO 122 (12) BSO +1 (0,59)  
par RUYBLAS (sfa)  
**2009** VADIUS DU THEILLET, h. - ISO 120 (15) BSO +1 (0,57)  
par RUYBLAS (sfa)  
**2016** **GREY DU THEILLET**, (21 mai), m., bai cl - BSO +9 (0,28)  
par UPSILON (aa) - Sarthe, E.A.R.L. SABRAS

**ISIS DU VERDIER** (sfa) alezan 1996 ÉLEVÉE DANS LE TARN - M. DOMINIQUE RAYMOND  
par RIAGO (aa) et LEDA CHERY (sfa) par COR DE CHASSE (sfa) et THAIS H (sfa) par MONCEAUX (ps)  
**ISO** 140 (06) **BSO** +3 (0,61) - Mise à la reproduction en 2008  
**2016** **GUCCI DE BELLEFOND**, (1 mai), m., bai f. - BSO +9 (0,39)  
par CANTURO (DE) (holst) - Côte-d'Or, E.A.R.L. CHAMP PERCHET

**ISIS HERMITAGE** bai 1996 ÉLEVÉE DANS L'AVEYRON - Mme JEANNINE LORETZ MALART  
par IRAM DE CHALEZAC (aa) et DURGA HERMITAGE (sfa) par FILINGT (\*aa\*) et URANIE HERMITAGE (sfa) par CAMPOAMOR I (aa)  
Mise à la reproduction en 2015  
**2016** **GRANDAMOUR FREGIERE**, (4 juin), m., bai - BSO +4 (0,33) BCC +9 (0,24) BDR +1 (0,27)  
par KANNAN (NL) (kwpn) - Aveyron, Mlle NATHALIE LORETZ  
**2017** Sans renseignement de KANNAN (NL) (kwpn)

**ISIS NONNIS** (sfa) alezan 1996 ÉLEVÉE DANS LE MAINE-ET-LOIRE - M. CHRISTOPHE BERTRAND et Mme SYLVIE THOUERY  
par MELKIOR DU MONTOIS (sfa) et JOYEUSE H par PRINCE BALADIN (ps) et DAOUANE (sfa) par ALGUAZIL (ps)  
Mise à la reproduction en 2004  
**2016** **GUEULDAMOUR DU DEZEN**, (27 mars), f., gris - BSO +4 (0,28)  
par UPSILON (aa) - Loire-Atlantique, M. PHILIPPE DELAERE

**ISIS ROUGE** (sfa) alezan 1996 ÉLEVÉE DANS LA MANCHE - M. FERNAND LEREDDE  
par BLEU BLANC ROUGE II (sfa) et TOSCA DE REVEL (sfa) par KISSOVO (sfa) et DIRKA (sfa) par NANKIN (sfa)  
**ISO** 125 (01) **BSO** +5 (0,64) - Mise à la reproduction en 2002  
**2003** PRESENCE DE RIVERLAND (sfa), f. - ISO 123 (09) BSO +13 (0,60) par KANNAN (NL) (kwpn)

- 2009 VOLCAN DE RIVERLAND, h. - ISO 134 (15) JSO 6 BSO +20 (0,59) BCC +2 (0,23) par DIAMANT DE SEMILLY (sfa)
- 2016 **GLOIRE DE RIVERLAND**, (19 mai), f., bai - BSO +13 (0,37) par VAGABOND DE LA POMME (BE) (sbs) - Charente, S.C.E.A. RIVERLAND

**ISLANDER** (sfa) alezan 1996 ÉLEVÉE DANS LA MANCHE - M. BERNARD BRECY

par OBERON DU MOULIN et GRETEL (sfa) par UN PRINCE (ps) et REINOSA (sfa) par FONTAINEBLEAU

ISO 101 (01) - Mise à la reproduction en 2006

- 2016 **GRETA DE LA DINAIS**, (3 mai), f., noipan par ELDORADO DE HUS (NL) (kwpn) - Loire-Atlantique, M. GUY BEUCHARD

**ISLEA NORMANDE** (sfa) bai 1996 ÉLEVÉE DANS LE CALVADOS - M. ROLAND COTENTIN

par URBAIN DU MONNAI (sfa) et CHANTAL NORMANDE (sfa) par NATIF DE CORDAY (sfa) et OPALIE NORMANDE (sfa) par JILOI (sfa)

BSO +6 (0,57) - Mise à la reproduction en 2000

- 2002 OXALIS NORMAND (sfa), m. - ISO 145 (10) JSO 5 BSO +15 (0,60) par JIVARO DU ROUET (sfa)
- 2007 TAEELIS NORMANDE (sfb), f. - ISO 133 (13) JSO 6 BSO +12 (0,59) ICC 108 (12) BCC +6 (0,36) par QUITE EASY (DE) (holst)
- 2008 USA NORMANDE (sfa), f. - ISO 136 (15) JSO 6 BSO +15 (0,58) par MADE IN SEMILLY (sfa)
- 2009 VELETA NORMANDE, f. - ISO 127 (15) JSO 5 BSO +11 (0,57) par MADE IN SEMILLY (sfa)
- 2016 **GOLDCHIC NORMAND**, (6 juin), m., bai f. - BSO +13 (0,37) BDR +5 (0,23) par CONTENDRO (DE) (holst) - Manche, M. ROLAND COTENTIN
- 2017 Sans renseignement de UP TO YOU (sfa)

**ISMAILIA DE LORMETTE** (sfa) bai br 1996

ÉLEVÉE EN HAUTE-GARONNE - M. FRANCOIS BARTHE et Dr. Vét. MARC SEMIROT

par LE TOT DE SEMILLY (sfa) et ALTESSE DE LA LUTH (sfa) par JASMIN (sfa) et KETMIE DU VIVIER (sfa) par SOLVEDO (IE) (ps)

ISO 173 (06) **JSO 6 BSO** +17 (0,66) - Mise à la reproduction en 2005

- 2007 TON ALTESSE DE SIJU (sfa), f. - ISO 143 (15) JSO 6 BSO +27 (0,60) par KANNAN (NL) (kwpn)
- 2015 **FOLODIA DE SIJU**, (16 mai), m., bai - BSO +15 (0,30) par VOLODIA D'ARGOUGES - Haute-Garonne, S.A.R.L. FB

**ISMALIA** (sfa) bai 1996 ÉLEVÉE EN GIRONDE - Mme MAITE LENORMAND

par ALCYON DU DEFY (sfa) et FABULEUSE AFFAIRE (ps) par RIVERKING (ps) et BELLE AFFAIRE (ps) par FARAWAY SON (US) (ps)

ISO 123 (02) - Mise à la reproduction en 2006

- 2008 UMBERTO BOREAL, h. - ISO 133 (14) JSO 5 BSO +12 (0,57) par ARMITAGE (DE) (old)
- 2016 **GIULIA BOREAL**, (30 avril), f., bai - BSO +4 (0,35) par QUINTERO (DE) (holst) - Seine-et-Marne, Mme MARIE-JEANNE BRUSCHINI

**ISMENE (DE)** (old) bai 1998 ÉLEVÉE EN ALLEMAGNE -

VZOP numéro 330108998 - Mme ANNEGRET BUEUESKER

par SILVIO (DE) (old) et INULA (DE) (ps) par NAVARINO (DE) (ps) et INVERNA (ps) par LOMBARD (DE) (ps)

Mise à la reproduction en 2008

- 2016 **GIDDY UP LANGWATER**, (20 avril), f., bai - BSO +2 (0,33) BCC +16 (0,24) BDR +7 (0,26) par JAGUAR MAIL (sfa) - Seine-Maritime, M. ERIC VAN RISCKELVORSEL

**ISMINA LA SUHARDIERE** (sfa) alezan 1996

ÉLEVÉE DANS LA MANCHE - Mme GENEVIEVE DAMOURETTE

par VESONTIO DU MESNIL (sfa) et RICHESSE IV (sfa) par URIEL (sfa) et HACHETTE A (sfa) par ARTICHAUT (sfa)

ISO 116 (00) **JSO 4 BSO** +6 (0,61) - Mise à la reproduction en 2001

- 2005 RAFTING LA SUHARDIERE (sfa), h. - ISO 123 (16) BSO +5 (0,60) par ECHOGENE LATOUR (sfa)
- 2006 SAMBA LA SUHARDIERE (sfb), f. - ISO 138 (12) JSO 6 BSO +17 (0,60) BCC +11 (0,21) par CHEF ROUGE (DE) (holst)
- 2008 URIOS LA SUHARDIERE (sfa), h. - ISO 102 (13) BSO +10 (0,56) ICC 137 (13) JCC 5 BCC +8 (0,30) par MURIESCO DU COTENTIN (sfa)
- 2016 **GRIMM LA SUHARDIERE**, (10 juin), m., alezan - BSO +10 (0,39) BCC +3 (0,21) par DANDY DU PLAPE (sfa) - Manche, Mme GENEVIEVE DAMOURETTE

**ISOLDE DE MAZIERE** (sfa) bai 1996 ÉLEVÉE EN DORDOGNE -

Haras DE MAZIERE

par EHRENTUSCH (DE) (fsf) et JOLIE MOUCHE (sfa) par POT D'OR (ps) et FOLLE MOUCHE (sfa) par IBRAHIM

BDR +15 (0,43) - Mise à la reproduction en 1999

- 2000 MINOS DE MAZIERE (sfa), h. - IDR 154 (08) BDR +27 (0,63) par FLORESTAN (DE) (fsf)
- 2001 NOUREIEV DE MAZIERE (sfa), h. - IDR 120 (13) BDR +19 (0,62) par FLORESTAN (DE) (fsf)
- 2016 **GIN FIZZ SANS PAREIL**, (15 avril), f., bai - BDR +1 (0,31) par ARPEGE PIERREVILLE (sfa) - Dordogne, M. JEROME DEROECK
- 2017 Sans renseignement de SIOUX DE BAUGY (sfa) et de ARPEGE PIERREVILLE (sfa)

**ISSICA D'OR** (sfa) bai 1996 ÉLEVÉE DANS LA MANCHE -

M. BERNARD VIMONT

par DUC DE LA COUR II (sfa) et MIRALDA II (sfa) par CORRENT (sfa) et FRAMBOISE (sfa) par VITA (sfa)

Mise à la reproduction en 1999

- 2000 MIRABELLE D'OR (sfa), f. - ISO 161 (09) BSO +13 (0,58) par SI TU VIENS (sfa)
- 2001 NATIF D'OR (sfa), m. - ISO 130 (09) JSO 5 BSO +11 (0,59) BCC +11 (0,26) par FLIPPER D'ELLE (sfa)
- 2003 PETER D'OR (sfa), m. - ISO 120 (07) JSO 4 BSO +3 (0,60) par LE TOT DE SEMILLY (sfa)
- 2009 VIKLANDA D'OR, f. - ISO 138 (15) JSO 6 BSO +13 (0,58) BCC +2 (0,21) par LANDO (DK) (dwb)
- 2016 **GINKGO D'OR**, (4 juin), m., bai - BSO +10 (0,37) par BALOU DU ROUET (DE) (old) - Manche, M. PATRICE NEHOUE
- 2017 Sans renseignement de BALOU DU ROUET (DE) (old)

**ISSUA ROYAL** (sfa) bai 1996 ÉLEVÉE DANS LE BAS-RHIN -

M. GILBERT MERCK

par CHEROKEE DE BAUGY (sfa) et ASNOLINE (sfa) par DUC DE CAVRON (sfa) et HONORINE (sfa)

par CASTEL FLEURY (sfa)

ISO 101 (08) - Mise à la reproduction en 1999

- 2016 **GRACE ROYAL**, (20 mai), f., bai f. par DOUBLE D'ELLE (sfa) - Bas-Rhin, M. JACKY BOESINGER

**ISTAR ROUGE** (sfa) alezan 1996 ÉLEVÉE DANS LA MANCHE -

M. FERNAND LEREDDE

par PAPILLON ROUGE (sfa) et TOSCA ARDENTE (sfa) par KOUGLOF II (sfa) et POLKA ARDENTE (sfa) par JOUVENTUR (ps)

ISO 115 (04) **BSO** +5 (0,56) - Mise à la reproduction en 2014

- 2015 **FURIA TG**, (6 avril), f., alezan - BSO +6 (0,30) par QUINTUS LS LA SILLA (MX) (oes) - Loire, M. THOMAS GOUTILLE
- 2016 **GOLD STAR TG**, (17 juin), f., alezan - BSO +6 (0,30) par QUINTUS LS LA SILLA (MX) (oes) - Loire, M. THOMAS GOUTILLE

**ITALIENNE DU LYS** (sfa) bai 1996 ÉLEVÉE DANS LA MANCHE -

M. GERARD RICHARD

par QUOUGLOF ROUGE (sfa) et VALESCA DU LYS (sfa) par KAYACK (sfa) et KARENE DU LYS (sfa) par LARGNY (ps)

ISO 137 (02) **JSO 6 BSO** +5 (0,66) - Mise à la reproduction en 2005

- 2006 SOCRATE DU LYS (sfa), h. - ISO 120 (15) BSO +13 (0,60) par JAZZ BAND COURCELLE (sfa)
- 2016 **GARDIENNE DU LYS**, (4 juillet), f., bai - BSO +15 (0,30) par BALKO D'ELLE - Manche, M. GERARD RICHARD, Mme CHANTAL RICHARD

**ITOU DELAMOTTE** (sfa) alezan 1996

ÉLEVÉE DANS LE PAS-DE-CALAIS - Mme CHRISTINE DUCAMPS

par RIF DU CROCQ (aa) et TARTINE DE LAMOTTE (sfa) par LORD ROUSSETIERE (sfa) et NUTS DE LA MOTTE (sfa) par DANSEUR II (sfa)

ISO 120 (10) - Mise à la reproduction en 2005

- 2016 **GET READY DU DIFQUES**, (30 mars), f., bai - BSO +7 (0,40) BCC +10 (0,25) par FLIPPER D'ELLE (sfa) - Pas-de-Calais, Mme CHARLINE BARTHELEMY

**IVERDIE CAUVINIÈRE** (sfa) al rub 1996

ÉLEVÉE DANS LA MANCHE - M. RAYMOND BEDOUIN

par VERDI (sfa) et OUJDA V (sfa) par GRAND VENEUR (sfa) et CALINE (sfa) par TROUBADOUR (sfa)

ISO 137 (08) **BSO** +5 (0,64) - Mise à la reproduction en 2009

- 2010 ARGENTINO, h. - ISO 123 (14) JSO 4 BSO +16 (0,56) par NORMAN PRE NOIR (sfa)
- 2016 **GLORIOSO**, (27 mars), m., alzel - BSO +13 (0,40) par NORMAN PRE NOIR (sfa) - Oise, Mme ISABELLE STROM

**IVIRA DES QUARTS** (sfa) bai 1996 ÉLEVÉE EN VENDEE -

M. GUY JOUIN

par HURLEVENT (sfa) et VALSE D'OR (sfa)

par OR DU CARBONEL (sfa) et DUDUCHE I (sfa) par HYLENE (\*aa\*)

**ISO** 118 (02) **BDR** +1 (0,41) - Mise à la reproduction en 2000

2001 **NAMOUR DES QUARTS** (sfa), h. - ISO 104 (13) ICC 126 (15) par KRAC DU BEZIAT (\*aa\*)

**2015 FREYA DES QUARTS**, (8 mai), f., bai - BSO +7 (0,33)

par RAMSES DU VEILLON (sfa) - Vendée, M. GUY JOUIN

2017 Sans renseignement de GUEPARD D'AUTHIEUX (sfa)

**IVOIR DES ROCHES** (sfa) bai 1996 ÉLEVÉE DANS LA MANCHE -

M. NOEL LEMAITRE

par SOUVIENS TOI III (sfa) et SOUBRETTE (sfa)

par COUNT IVOR (US) (ps) et KANEPETOUSSE (sfa)

par FIVIZZANO (sfa)

Mise à la reproduction en 2000

2001 **NANOU DES ROCHES** (sfa), h. -

ISO 123 (07) JSO 6 BSO +4 (0,59) par GRENAT DE GREZ (sfa)

2008 **NICOLORE DES ROCHES** (sfb), m. -

ISO 133 (14) JSO 6 BSO +11 (0,58) BCC +1 (0,23) BDR +1 (0,28) par L'ARC DE TRIOMPHE (DE) (old)

**2016 GAZETTE DES ROCHES**, (1 mai), f., bai - BSO +7 (0,32)

par ROBIN DU VINEBUS (sfa) - Manche, M. NOEL LEMAITRE, Mme AGNES ECOLIVET

**IVOIRE D'ASIE** (sfa) bai f. 1996 ÉLEVÉE DANS LA MOSELLE -

M. FERNAND ROHR

par I LOVE YOU (sfa) et QUETSCHÉ LORRAINE (sfa)

par JOUE DU METZ (sfa) et HAIRE DE LOUPPY (sfa)

par CALIN DU MANOIR (sfa)

Mise à la reproduction en 2012

**2016 GOTHA DE BECHA**, (23 avril), m., alezan - BSO +6 (0,38)

par NORMAN PRE NOIR (sfa) - Oise, E.A.R.L. DE L'ANCIEN CHATEAU, M. CHARLES CARRIERE

**IVOIRE DE MESILLE** (sfa) bai 1996 ÉLEVÉE DANS L'ORNE -

Mme DOMINIQUE RAISSAC

par PHOSPH'OR (aa) et ELY (sfa) par I LOVE YOU (sfa)

et ODENORE (tf) par ELPENOR (tf)

**ISO** 153 (03) **JSO** 6 **BSO** +7 (0,61) - Mise à la reproduction en 2006

2009 **VICKIE DE MONTSEC**, f. - ISO 139 (16) BSO +20 (0,59) par DIAMANT DE SEMILLY (sfa)

**2012 C'MARONI DE NIRO**, (1 juin), h., bai - BSO +11 (0,38)

par NORWAY DE LA LANDE (sfa) - Ille-et-Vilaine, M. NICOLAS BRUNE

**2014 EPSILONE DE NIRO**, (23 mai), f., alezan - BSO +8 (0,39)

par EPSOM GESMERAY (sfa) - Ille-et-Vilaine, M. NICOLAS BRUNE

**IVOIRE DES GRANGES** (sfa) bai f. 1996 ÉLEVÉE DANS LA MARNE -

E.A.R.L. DES GRANGES

par BACUS DE NOUVOLIEU (sfa) et QUENOTTE DU DER (sfb)

par GOBE MOUCHES (sfa) et AT DE LA COLLINE (cs)

par QUELTIMATE (sfa)

**ISO** 108 (02) - Mise à la reproduction en 1999 - Morte en 2017

2000 **MELODIE DES GRANGES** (sfa), f. -

ISO 138 (09) JSO 5 BSO +2 (0,60) par NIDOR PLATIERE (sfa)

**2016 GUCCY BOY**, (18 mai), m., bai - BDR +6 (0,28)

par SANDREO (NL) (kwpn) - Yvelines, Mme ELODIE ATTIA

**IVOIRE DU ROC** (sfa) alezan 1996 ÉLEVÉE EN VENDEE -

M. ALAIN CHEVALIER, M. THIERRY CHEVALIER et M. FRANCOIS CHEVALIER

par HURLEVENT (sfa) et BALLERINE DU ROC (sfa)

par DOUBLE ESPOIR (sfa) et COQUETTE (sfa) par IRONSIDE (ps)

**BSO** +5 (0,57) - Mise à la reproduction en 1999

2002 **OREADE DES DAMES** (BE) (sfa), f. -

ISO 150 (14) BSO +18 (0,59) par KANNAN (NL) (kwpn)

2003 **POKER DES DAMES** (BE) (sfa), h. - ISO 161 (14) BSO +16 (0,59)

par NABAB DE REVE (BE) (sbs)

2005 **RIBALOU DES DAMES** (BE) (sfa), m. -

ISO 138 (16) BSO +17 (0,58) BDR +1 (0,24)

par BALOUBET DU ROUET (sfa)

2008 **CHOCOLAT DES DAMES** (BE) (sbs), m. -

ISO 134 (16) BSO +18 (0,58) BCC +14 (0,26)

par DIAMANT DE SEMILLY (sfa)

**2016 GUAPITA ROMANEIRA**, (4 juin), f., bai - BSO +4 (0,22)

par PEPPERMILL (NL) (kwpn) - Calvados, M. QUENTIN NANSOT

**IVRAIE DU HALAGE** (sfa) bai 1996 ÉLEVÉE EN MAYENNE -

M. FREDERIC DE GEOFFROY et Mme EDWIGE PIERRE GAY

par ARR A D'AUZAY (sfa) et SIBELINA (ps) par R B CHESNE (GB) (ps)

et SIRBELLA (ps) par TYRANT (US) (ps)

Mise à la reproduction en 2002

2003 **PIROUETTE DU SENTIER** (sfa), f. - ISO 136 (16) BSO +3 (0,56)

par EDEN DE LA COUR (sfa)

**2016 GALICIA DU SENTIER**, (23 juillet), f., bai - BSO +7 (0,27)

par REGENT DE MONTSEC (sfb) - Mayenne,

Mme AMANDINE GUITTER

**IVRESSE DE COQUERIE** (sfa) bai 1996

ÉLEVÉE DANS LA MANCHE - M. RAPHAEL DULIN et

Mme ANNICK DULIN-LEGOUPL

par QUINIOU (sfa) et DIRKA DE COQUERIE (sfa)

par QUIDAM DE REVEL (sfa) et LUTTEUSE II (sfa) par QUASTOR (sfa)

**ISO** 135 (03) **JSO** 5 **BSO** +9 (0,67) - Mise à la reproduction en 2002

2003 **PAMELA DE COQUERIE** (sfa), f. -

ISO 126 (09) JSO 5 BSO +19 (0,61)

par HEARTBREAKER (NL) (kwpn)

2004 **QUABRI DE COQUERIE** (sfa), m. -

ISO 121 (11) BSO +7 (0,59) BCC +2 (0,24) par PAMPHILE (sfa)

2009 **VANESSA DE COQUERIE**, f. -

ISO 121 (16) BSO +13 (0,58) BCC +6 (0,25)

par L'ARC DE TRIOMPHE (DE) (old)

2010 **EMIR DE COQUERIE** (sbs), h. - ISO 129 (16) BSO +17 (0,56)

par VARGAS DE STE HERMELLE (BE) (sbs)

**2016 GLORIA DE COQUERIE**, (14 mai), f., bai f. - BSO +12 (0,38)

par CONSUL DL VIE Z (BE) (z) - Manche, M. RAPHAEL DULIN, Mme ANNICK DULIN-LEGOUPL

2017 Sans renseignement de VLEUT (NL) (kwpn)

**IVRESSE DU LESME** (sfa) alezan 1996 ÉLEVÉE DANS L'EURE -

M. LOUIS CHRISTIAN ROUAULT DE COLIGNY et M. ALAIN BREAU

par BEAU REVE PLATIERE (sfa) et TARPEIA (sfa)

par GALANT DE LA COUR (sfa) et FANNY V (sfa) par IBRAHIM

**ISO** 114 (04) **BSO** +1 (0,65) - Mise à la reproduction en 2005

2006 **SYMPHONIE DU LESME** (sfa), f. - ISO 121 (11) JSO 4

par LIVE DU THEIL (sfa)

2009 **VODKA DU LESME**, f. - ISO 140 (15) JSO 6 BSO +11 (0,58)

par BLEU BLANC ROUGE II (sfa)

**2016 GET DU LESME**, (3 juillet), m., aubere - BSO +11 (0,31)

par THAIS DE PEGASE (sfa) - Eure, Mme SOPHIE DE ROUAULT DE COLIGNY

**IVY DU CLOU** (sfa) gr rou 1996 ÉLEVÉE EN DORDOGNE -

M. ROBERT ANDRIEU

par ALMAYACK (sfa) et BELLEKISSMY (ps)

par CROWNED MUSIC (US) (ps) et SOMMITE (ps)

par PERIWINKEL (ps)

**ICC** 127 (02) **JCC** 6 - Mise à la reproduction en 2003

2004 **QUMRAN DE LA LOU** (sfa), h. - ICC 124 (13) JCC 5

par CALYPSO D'HERBIERS (sfa)

2006 **SAMBA DE LOULA** (sfa), f. - ICC 136 (12) JCC 6 BCC +21 (0,36)

par CALYPSO D'HERBIERS (sfa)

**2016 GIFT DU BOULAT**, (7 juillet), m., alezan -

BSO +4 (0,34) BCC +12 (0,22) par FOR PLEASURE (DE) (han) - Charente-Maritime, M. DIDIER COLOMBEL, Mme ODILE LASNIER

**IXIA DE LA FOSSE** (sfb) alezan 1996 ÉLEVÉE DANS L'ESSONNE -

M. JEAN-BERTRAND BEZ

par VETO DE VAUPTAIN (sfa) et URG A DE LA BOUERE (cs)

par LEPRINCE DE THURIN (sfa) et KATARINA (oi)

**ISO** 129 (09) **BSO** +3 (0,58) - Mise à la reproduction en 2015

**2016 GALIXIA DE BARBOUTI**, (31 mai), f., alezan - BSO +14 (0,37)

par NERVOSO (sfa) - Eure-et-Loir, M. FABRICE MACHET

**IXIA DU TEMPLE** (sfa) alezan 1996 ÉLEVÉE DANS LE PAS-DE-CALAIS -

Mme ANNIE GEORGIN

par ROYAL FEU (sfa) et ROQUETTE DE MILON (sfa) par JOKRIS (sfa)

et ACANTHE (sfa) par CASOAR (\*aa\*)

**ISO** 126 (01) **JSO** 5 - Mise à la reproduction en 2002

2008 **ULYSSE DU TEMPLE** (sfa), h. - ISO 130 (15) BSO +14 (0,58)

par NORTON D'EOLE (sfa)

**2014 HERMES VERTEFEUILLES**, (25 juillet), m., bai - BSO +4 (0,31)

par LUC DES BRUYERES (sfa) - Oise,

M. FREDERICK BLANCHART

**IXIA FORGERIE D'AZUR** (sfa) bai 1996 ÉLEVÉE DANS LA MARNE -

E.A.R.L. DE LA FORGERIE et M. MAURICE MOY

par HAND IN GLOVE (US) (ps) et ONDEE III (sfa)

par QUELQU'UN (sfa) et BELLE ORANGE I (sfa) par PIAF (GB) (ps)

**ISO** 106 (02) - Mise à la reproduction en 2015

**2016 GEMINI DU CHATEL**, (28 février), f., bai f.

par HOOLIGAN DE ROSYL (sfa) - Yonne, M. ROBIN KUHNER

**IYE POMMEREAU** (sfa) alezan 1996 ÉLEVÉE DANS L'AUBE -

M. ALEXANDRE BOUREL

par NIDOR PLATIERE (sfa) et SISK A DE POMMEREAU (sfb)

par ILLICO J (sfa) et CASSIA (fsf) par FRAPPE DEVANT (ps)

**ISO** 111 (03) - Mise à la reproduction en 2003

2007 **TAJ HOY** (sfa), h. - ISO 124 (16) JSO 4 BSO +6 (0,60)

par LITCHI HOY (sfa)



- 2016 GILDA HOY**, (25 avril), f., bai - BSO +1 (0,39)  
par LITCHI HOY (sfa) - Côte-d'Or, M. FRANCOIS LEVY
- 2017 Sans renseignement de BEL REINHART Z (BE) (z)

**IZARA DE SIVRY** (sfa) alezan 1996 ÉLEVÉE DANS LES ARDENNES - M. ROBERT NIVOIX et Mme GENEVIEVE NIVOIX  
par TRESOR DE CHEUX (sfa) et OKERA (sfa)  
par ST BRENDAN (GB) (ps) et JESSICA (sfa) par ESTAFETTE (sfa)

- BSO** +1 (0,57) - Mise à la reproduction en 1999
- 2000 MISTRAL DE SIVRY (sfa), h. - ISO 125 (04) JSO 6 BSO +6 (0,58)  
par NIDOR PLATIERE (sfa)
- 2006 STORMY DE SIVRY (sfb), m. -  
ISO 145 (12) JSO 6 BSO +8 (0,74) ICC 112 (10) BCC +4 (0,28)  
IDR 101 (10) BDR +3 (0,45) par QUITE CAPITOL (DE) (holst) - Etalon
- 2007 TZIGANE DE SIVRY (sfa), f. -  
ISO 114 (13) BSO +4 (0,58) ICC 142 (14) JCC 6 BCC +18 (0,34)  
par OPIUM DE TALMA (sfa)
- 2011 BOLERO DE SIVRY, h. -  
ISO 104 (16) BSO +2 (0,52) ICC 144 (16) JCC 4 BCC +21 (0,30)  
BDR +1 (0,23) par JOKUS LATOUR (sfa)
- 2016 GOSPELLE N'JOY**, (10 juillet), f., gris -  
BSO +13 (0,39) BCC +13 (0,24) par MYLORD CARTHAGO (sfa) - Ardenne, Mme JOY PETIT
- 2017 Sans renseignement de MYLORD CARTHAGO (sfa)

**IZARA III** (sfb) bai 1996 ÉLEVÉE EN INDRE-ET-LOIRE - M. ALAIN CARDOSY  
par KOLAS (sfa) et VA TOURAINE (tf) par HARDI DU LOGIS (tf)  
et MISS AGFA (tf) par QUATT CENT TROIS (tf)  
Mise à la reproduction en 2001

- 2009 VALERINA DE L'HORIZON**, (16 juin), f., bai  
par MIAMI DE SEMILLY (sfa) - Morbihan,  
M. SAMUEL KERVADEC

**IZARRA DU BOULY** (sfa) alezan 1996 ÉLEVÉE DANS LE NORD - Mlle SHIRLEY PIERARD

- par GALOUBET A (sfa) et QUIRVANA (sfa) par TANAEL (sfa)  
et ANEMONE (sfa) par RED STAR II (ps)
- ISO** 105 (05) **BSO** +5 (0,49) - Mise à la reproduction en 2011
- 2016 GENTLEMEN DU BOULY**, (13 juin), m., alezan  
par MYLORD CARTHAGO (sfa) - BELGIQUE,  
Mlle SHIRLEY PIERARD
- GUERNICA DU BOULY**, (1 juillet), m., alezan - BSO +14 (0,36)  
par OGRION DES CHAMPS (sfa) - BELGIQUE,  
Mlle SHIRLEY PIERARD
- 2017 Sans renseignement de MYLORD CARTHAGO (sfa)  
Sans renseignement de TANGELO VAN DE ZUUTHOEVE (BE) (bwp)  
Sans renseignement de TANGELO VAN DE ZUUTHOEVE (BE) (bwp)

**IZEL MARAL'HOR UN** (sfa) alezan 1996  
ÉLEVÉE DANS LE MORBIHAN - M. YAEL HAGUENIER

- par MUGUET DU MANOIR (sfa) et STAR DE VISAIS (sfa)  
par KAOLIN DE LYRE (sfa) et KABIELLE (sfa) par ALCAZAR (aa)
- ISO** 128 (04) **BSO** +1 (0,60) - Mise à la reproduction en 2012
- 2016 GUAPA DE POMACAR**, (14 août), f., al fon -  
BSO +13 (0,40) BCC +11 (0,25) BDR +1 (0,28)  
par KANNAN (NL) (kwpn) - Morbihan,  
Mme MAINA THALAMOT

**JABADE** (sfa) bai 1997 ÉLEVÉE DANS LA MANCHE - M. CLAUDE RENAULT  
par QREDO DE PAULSTRA (sfa) et QUALMIA II (sfa) par UKASE (sfa)  
et BETUNE (sfa) par REVEUR (sfa)

- Mise à la reproduction en 2000
- 2004 QUEYRAC (sfa), h. - ISO 127 (10) BSO +6 (0,58) par VERDI (sfa)
- 2011 BELDA, f. - ISO 124 (16) BSO +12 (0,54)  
par PADOCK DU PLESSIS (sfa)
- 2016 GEORGIA DES MOTTES**, (26 avril), f., al bru - BSO +6 (0,30)  
par QUIROS DU PAS (sfb) - Manche,  
Mme JACQUELINE RENAULT, M. CLAUDE RENAULT
- 2017 Sans renseignement de PADOCK DU PLESSIS (sfa)

**JACARILLA VERTE** (sfa) bai 1997 ÉLEVÉE EN SEINE-ET-MARNE - E.A.R.L. MAUBAN

- par APACHE D'ADRIERS (sfa) et MA POMME VERTE (sfa)  
par FAIR PLAY III (sfa) et DOUCHKA II (sfa) par NIGHT AND DAY (ps)
- ISO** 112 (04) - Mise à la reproduction en 2006
- 2016 GAMETHYST JAL**, (24 mai), f., bai - BSO +5 (0,40)  
par CONTROE (DE) (holst) - Corrèze,  
E.A.R.L. ELEVAGE PEUCH
- 2017 Sans renseignement de CONTROE (DE) (holst)

**JACASSE PLATIERE** (sfa) bai 1997 ÉLEVÉE DANS LA MANCHE - M. GILBERT LEFORESTIER  
par THURIN (sfa) et OCTOILE PLATIERE (sfa) par NANKIN (sfa)  
et ETOILE (sfa) par TANAEL (sfa)

- ISO** 107 (02) - Mise à la reproduction en 2003
- 2004 QUENZO MALOUIN (sfa), h. - ISO 122 (11) BSO +15 (0,60)  
par QUICK STAR (sfa)
- 2006 SIOUX DE MI FORET (sfa), m. - ISO 131 (15) BSO +12 (0,61)  
par APACHE D'ADRIERS (sfa)
- 2016 GALAXY DE MI FORET**, (8 juillet), f., bai - BSO +8 (0,30)  
par UNIVERS D'OR - Ille-et-Vilaine, M. ROLAND BRICARD
- 2017 Sans renseignement de TORNESCH (NL) (kwpn)

**JACETTE CORUBERT** (sfa) al bru 1997 ÉLEVÉE DANS L'ORNE - Mme HELENE JEANJEAN

- par SARASTRO (ac) et ENERGIE CORUBERT (sfa) par JABAD (sfa)  
et GINOUBON LOGIS (sfa) par TRENEL (ps)
- ISO** 133 (13) **BSO** +5 (0,60) - Mise à la reproduction en 2015
- 2016 GATSBY BORNISSOIS**, (24 juin), m., bai - BSO +10 (0,38)  
par CANTURO (DE) (holst) - Hauts-de-Seine,  
Mme LAURENCE FOURRIER

**JACINTHE D'ELLE** (sfa) bai 1997 ÉLEVÉE DANS LA MANCHE - M. ALEXIS PIGNOLET

- par BAYARD D'ELLE (sfa) et FI D'ELLE (sfa) par LOU PIGUET (ps)  
et ROSEE D'ELLE (sfa) par KAYACK (sfa)
- ISO** 137 (10) **BSO** +6 (0,60) - Mise à la reproduction en 2015
- 2016 GREAT LADY DU MAS**, (23 mai), f., bai f. - BSO +8 (0,37)  
par CAESAR VAN DE HELLE (DE) (holst) - Charente,  
M. GERARD DUTRIAT, Mlle CLEMENCE DUTRIAT

**JACINTHE DU BASSIN** (sfa) alezan 1997  
ÉLEVÉE EN SAONE-ET-LOIRE - Mme YVONNE POTIGNON

- par VENEUR D'ETENCLIN (sfa) et BASTILLE D'AMIGNY (sfa)  
par POPYRUS DE CHIVRE (sfa) et OPERETTE JOYEUSE (sfa)  
par GRAND VENEUR (sfa)
- ISO** 129 (02) **JSO** 5 **BSO** +3 (0,65) - Mise à la reproduction en 2005
- 2007 TAI CHI DU MURGER (sfa), f. -  
ISO 148 (15) JSO 4 BSO +22 (0,60) par CALVARO (DE) (holst)
- 2016 GRANNY SMITH DU FORT**, (13 avril), f., alezan -  
BSO +4 (0,29) par CARTOON Z (BE) (z) - Savoie,  
Mme MARIE DENIS
- 2017 Sans renseignement de L'ARC DE TRIOMPHE (DE) (old)

**JACINTHE DU REVERSEY** (sfa) alezan 1997  
ÉLEVÉE EN SAONE-ET-LOIRE - M. DIDIER BOUJON

- par DOLLAR DE LA LANDE (sfa) et BAKER'S DAUGHTER (ps)  
par COUNT PAHLEN (GB) (ps) et MA BAKER (ps)  
par DANCER'S IMAGE (US) (ps)
- Mise à la reproduction en 2000
- 2016 GOLDEN DU REVERSEY**, (14 mai), m., bai - BSO +3 (0,38)  
par NEWTON DE KREISKER (sfa) - Saône-et-Loire,  
G.A.E.C. DU REVERSEY
- 2017 Sans renseignement de CAP KENNEDY (DE) (holst)

**JACOBA** (sfa) bai 1997 ÉLEVÉE EN LOZERE - M. JEAN-LOUIS VAYSSIER

- par CAJOU DE BRONDEL (aa) et NIQUETTE DE CAYRAC (sfa)  
par TRIBOUAIS (sfa) et HADADA (sfa) par ANIS (\*aa\*)
- Mise à la reproduction en 2010
- 2015 FLORA DE LAURORE**, (19 avril), f., al crl  
par DOLLAR DE LUX (DE) (westf) - Hérault,  
Mme AURORE LENOIR
- 2017 Sans renseignement de ARNAC D'ELPHEN (aes)

**JADE BAI** (sfa) bai 1997 ÉLEVÉE DANS LE PAS-DE-CALAIS - M. CHRISTIAN DELATTRE

- par STEW BOY (sfa) et THAIS DE CHAUSSOY (sfa)  
par BARIGOULE (\*aa\*) et DAMOISELLE II (sfa) par URIEL (sfa)
- Mise à la reproduction en 2000
- 2016 Naissance déclarée (13 juillet), m., alezan BSO +6 (0,28)  
par UNTOUCHABLE (NL) (kwpn) - Pas-de-Calais,  
M. CHRISTIAN DELATTRE

**JADE D'AIMEY** (sfa) alezan 1997 ÉLEVÉE DANS LA MEUSE - M. JEAN-PAUL MENEU

- par TRESOR DE CHEUX (sfa) et NORMA DE LOUPPY (sfa)  
par CALIN DU MANOIR (sfa) et EVA DE LOUPPY (sfa)  
par HAMBourg (ps)
- ISO** 107 (03) - Mise à la reproduction en 2004
- 2007 TEMPETE D'AMY (sfa), f. - ISO 131 (14) BSO +14 (0,59)  
par MR BLUE (NL) (kwpn)
- 2011 BLUES D'AMY, m. - ISO 129 (15) JSO 4 BSO +14 (0,55)  
par SISLEY DE LA TOUR VIDAL (BE) (sbs)
- 2016 GOOD LUCK D'AMY**, (25 juin), m., gris -  
BSO +11 (0,40) BCC +5 (0,22) par MYLORD CARTHAGO (sfa) -  
Marne, M. ARNAUD PEZE
- 2017 Sans renseignement de MYLORD CARTHAGO (sfa)



**JADE DE BADON** (sfa) alezan 1997 ÉLEVÉE DANS LA MEUSE - M. MICHEL PIERRE  
 par SOUCI PLATIERE (sfa) et MELODIE BLEUE (sfb)  
 par DJIBOUTI (sfa) et ELSA (fsf) par FLORISS II (\*aa\*)  
**ISO** 103 (10) - Mise à la reproduction en 2015  
**2016 GATSBY DE BRIKEY**, (4 mars), m., bai  
 par REBOZO LA SILLA (MX) (cdm) - Meurthe-et-Moselle,  
 Mme ISABELLE HENRY  
 2017 Sans renseignement de SANDRO BOY (DE) (old)

**JADE DE BRESSAC** (sfa) bai 1997 ÉLEVÉE EN ARDECHE - Mme MYRIAM DUMAS  
 par MILOU DE SUBLIGNY (sfa) et BABY BLUE II (sfa)  
 par NOTION II (sfa) et LA PERLE (ps) par ROYBET (ps)  
**ISO** 124 (08) **JSO** 4 - Mise à la reproduction en 2001  
 2004 QUICK STAR DE BRESSAC (sfa), m. -  
**ISO** 125 (09) **JSO** 5 **BSO** +8 (0,60) par EASY BOY (sfa)  
**2016 GRENAT DE BRESSAC**, (29 avril), m., bai - **BSO** +11 (0,29)  
 par TOPINAMBOUR (NL) (kwpn) - Ardèche,  
 Mme MYRIAM DUMAS

**JADE DE CARNEVILLE** (sfa) alezan 1997  
 ÉLEVÉE DANS LA MANCHE - M. FRANCIS BESSELEUVRE  
 par FLORISSANT (sfa) et PANADE II (sfa) par TANAEL (sfa)  
 et KEITELLE (sfa) par FEND L'AIR (sfa)  
**ISO** 122 (01) **JSO** 4 **BSO** +3 (0,66) - Mise à la reproduction en 2002  
 2004 QUELLE DE CARNEVILLE (sfa), f. -  
**ISO** 131 (12) **JSO** 4 **BSO** +11 (0,60) par I AM BOY (sfa)  
 2010 ANIS DE CARNEVILLE, f. - **ISO** 130 (16) **BSO** +11 (0,57)  
 par HORNET ROSE (NL) (sfa)  
**2016 GWADA DE CARNEVILLE**, (12 mai), m., alezan -  
**BSO** +15 (0,31) par URANO DE CARTIGNY (sfa) - Manche,  
 M. FRANCIS BESSELEUVRE  
 2017 Sans renseignement de URANO DE CARTIGNY (sfa)

**JADE DE CHARMANT** (sfa) bai 1997 ÉLEVÉE EN CHARENTE - Mme VIRGINIE KASAK et M. OLIVIER EGRON  
 par BE BOP III (sfa) et CLIKA DE CHABOT (aa) par LION D'OR (aa)  
 et LAIKA DES PRADETS (aa) par SAMUEL (aa)  
 Mise à la reproduction en 2004  
 2007 TOTEM DE L'ILATTE (sfa), m. - **BSO** +3 (0,54)  
 par KANNAN (NL) (kwpn) - Etalon  
**2016 GABIN DE L'ILATTE**, (11 avril), m., bai f.  
 par PEZETAS DU ROUET (sfa) - Charente-Maritime,  
 M. LOIC BOUGNAUD

**JADE DE LA FOLIE** (sfa) bai 1997 ÉLEVÉE EN VENDEE - M. JACQUES HERAUD  
 par ATOLL D'ADRIERS (sfa) et PRINCESS ANNE (sfa)  
 par KARATE (sfa) et JOHANNE (sfa) par GAUR (ps)  
**ISO** 107 (03) - Mise à la reproduction en 2005  
**2016 GOLIATH DES JOLIES**, (20 mars), m., bai - **BSO** +4 (0,35)  
 par QUASOAR TAME (sfa) - Vendée, M. THIERRY PINEAU  
 2017 Sans renseignement de QUASOAR TAME (sfa)

**JADE DE L'ELFE** (sfa) bai 1997 ÉLEVÉE EN DORDOGNE - Mme AGNES LHOMME  
 par CENTAURE DE LETANG (sfa) et ORANGEADE V (sfa)  
 par MIKHOS (GB) (ps) et ETOILE DE RAMPAN (sfa)  
 par QUO VADIS (sfa)  
**ISO** 122 (06) - Mise à la reproduction en 2000  
**2016 GREAT GATSBY THOM**, (15 mai), f., bai - **BSO** +6 (0,40)  
 par DOLLAR DELA PIERRE (sfa) - Dordogne,  
 Mlle ELISE BOUYSSOU, S.C.E.A. DE LA FORET  
 2017 Sans renseignement de WINDOWS VH COSTERSVELD (BE) (bwp)

**JADE DE PONTLIERE** (sfa) alezan 1997  
 ÉLEVÉE DANS LE PUY-DE-DOME - M. VINCENZO GOTTARDO  
 par ALLEGRETO (sfa) et ASTUCE DU BANNEY (sfa)  
 par QUAT'SOUS (sfa) et ETOILE DE JUIN (sfa) par URIEL (sfa)  
**ISO** 105 (01) **BSO** +4 (0,63) - Mise à la reproduction en 2000  
 2007 TITAN PAVIERE (sfa), h. - **ISO** 149 (14) **JSO** 4 **BSO** +20 (0,59)  
 par COULEUR RUBIN (DE) (old)  
**2016 GALIANO PAVIERE**, (10 septembre), m., bai -  
**BSO** +11 (0,40) **BCC** +9 (0,25)  
 par L'ARC DE TRIOMPHE (DE) (old) - Rhône,  
 M. PATRICE BERAUDIAT  
 2017 Sans renseignement de MYLORD CARTHAGO (sfa)

**JADE D'ERMISSE** (sfa) bai 1997 ÉLEVÉE DANS LA MANCHE - M. MAURICE LE BRUN  
 par KING'S ROAD (ps) et TOLLEVASTAISE (sfa)  
 par GRAND VENEUR (sfa) et HELA DE SAINTHO (sfa)  
 par TANAEL (sfa)  
**ISO** 111 (04) - Mise à la reproduction en 2015

**2016 GALACTYKA DE ST CLAIR**, (26 juin), f., alezan  
 par KIGALI (NL) (kwpn) - Savoie,  
 Mme MARLENE STEINLOCHER

**JADE DES SEVRES** (sfa) alezan 1997  
 ÉLEVÉE DANS LES DEUX-SEVRES - M. MARC BROSSARD  
 par PACHA DES SEVRES (sfa) et QUI VA DE FRIBOIS (sfa)  
 par EMIR DU MESNIL (sfa) et IBIZA DE FRIBOIS (sfa)  
 par CANAPVILLE (ps)  
**ISO** 129 (11) **BSO** +3 (0,60) - Mise à la reproduction en 2012  
**2016 GLEEDEN DE CASTILLE**, (3 mai), f., alezan - **BSO** +16 (0,30)  
 par GIOVANI DE LA POMME (BE) (bwp) - Vosges,  
 M. BENJAMIN CROISIER, M. JEAN-LOUIS LAMBERT  
 2017 Sans renseignement de CONTENDRO (DE) (holst)

**JADE DU BRECHE** (sfa) bai 1997 ÉLEVÉE DANS LA MARNE - M. JEAN-MARC DUTERTRE  
 par ULAK DU CHATEAU (sfa) et FLORALIE D'ECLY (sfa)  
 par QUAND VIENS TU (sfa) et ASTUCE D'ECLY (sfa)  
 par OURAL DE JALONS (sfa)  
**ISO** 104 (13) - Mise à la reproduction en 2010  
**2016 GEODE VAUXDEVIRE**, (6 mai), f., bai - **BSO** +6 (0,38)  
 par CANTURO (DE) (holst) - Manche,  
 Mme CORINNE MIRECOURT,  
 M. JEAN-JACQUES MIRECOURT, Mme NICOLE MIRECOURT,  
 M. BERTRAND BAUTHAMY

**JADE DU FOUGERET** (sfa) bai 1997 ÉLEVÉE EN INDRE-ET-LOIRE - Mme PIERRETTE POIRIER  
 par HAND IN GLOVE (US) (ps) et ELISE DU FOUGERET (sfa)  
 par QUAT'SOUS (sfa) et ALIZEE DE BRUNEL (sfa) par JABAD (sfa)  
**ISO** 107 (04) - Mise à la reproduction en 2009  
**2016 GENERAL DE CLAIDS**, (10 août), m., noipan  
 par L'ARC DE TRIOMPHE (DE) (old) - Manche,  
 Mme FANNY LAUNEY, M. BERTRAND LORET  
 2017 Sans renseignement de IDEAL DE LA LOGE (sfa)

**JADE DU MESNIL DAN** (sfa) bai 1997  
 ÉLEVÉE DANS LE CALVADOS - M. CONSTANT DUCOUDRAY  
 par DIAMANT DE SEMILLY (sfa) et RAFFINEE (sfa)  
 par ILLUSTRE (sfa) et HUPPE (sfa) par VALET D'HERCLAT (sfa)  
**ISO** 132 (06) **BSO** +5 (0,60) - Mise à la reproduction en 2005  
**2016 GIGOLO DE ARRATIA**, (7 avril), m., bai - **BSO** +8 (0,32)  
 par GALOPIN DU BIOLAY (sfa) - Pyrénées-Atlantiques,  
 M. ANTONIO ALCALA GALIANO  
 2017 Sans renseignement de IDEM DE B'NEVILLE (sfa)

**JADE DU VALON** (sfa) alezan 1997 ÉLEVÉE DANS LA MANCHE - M. JEAN-PIERRE HERPIN  
 par DRAGON DU VALON (sfa) et BRISE DU VALON (sfa)  
 par QUARTZ DU VALLON (sfa) et COCCINELLE IV (sfa)  
 par TIGRE ROUGE (sfa)  
 Mise à la reproduction en 2002

2005 REFLEXE DU VALON (sfa), h. - **ISO** 111 (10)  
 par HORIZON DU VALON (sfa) - Etalon  
 2007 TARZAN DU VALON (sfa), h. - **ISO** 123 (16) **BSO** +8 (0,59)  
 par DOLLAR DU MURIER (sfa)  
 2010 AFFIXE DU VALON, m. - **ISO** 124 (14) **JSO** 4 **BSO** +9 (0,53)  
 par KHÉOPS ST LOIS (sfa)  
**2016 GENTILLE DU VALON**, (1 avril), f., alezan - **BSO** +10 (0,37)  
 par OGRION DES CHAMPS (sfa) - Manche,  
 M. JEAN-PIERRE HERPIN  
 2017 Sans renseignement de ROCK'N ROLL SEMILLY (sfa)

**JADECHANU** (sfa) alezan 1997 ÉLEVÉE DANS LA MANCHE - M. YVES LANGELIER et M. RENE BEDOUIN  
 par PAPIILLON ROUGE (sfa) et DANAE DU MESNIL (sfa)  
 par PAPHYRUS DE CHIVRE (sfa) et REINE DU MESNIL II (sfa)  
 par LE PLANTERO (sfa)  
**ISO** 111 (02) **BSO** +18 (0,66) - Mise à la reproduction en 2001  
 2002 OSCAR DU CHANU (sfa), h. - **ISO** 157 (13) **JSO** 6 **BSO** +19 (0,61)  
 par RICHEBOURG (BE) (bwp)  
 2004 QUARTZ DU CHANU (sfb), m. -  
**ISO** 135 (11) **BSO** +25 (0,93) **BCC** +7 (0,47) **BDR** +2 (0,47)  
 par L'ARC DE TRIOMPHE (DE) (old) - Etalon  
 E.A.R.L.AZIENDA AGRICOLA CASTELFORTE  
 2008 ULANE DU CHANU (sfb), f. -  
**ISO** 127 (13) **JSO** 5 **BSO** +19 (0,60) **BCC** +6 (0,27)  
 par L'ARC DE TRIOMPHE (DE) (old)  
 2011 BALADINE DU CHANU, f. -  
**ISO** 128 (16) **BSO** +24 (0,56) **BCC** +14 (0,26) **BDR** +2 (0,29)  
 par KANNAN (NL) (kwpn)  
 2012 CAMILLA DU CHANU, f. -  
**ISO** 122 (16) **BSO** +22 (0,51) **BCC** +6 (0,27)  
 par L'ARC DE TRIOMPHE (DE) (old)

**2016 GLAMOUR DU CHANU**, (2 mai), m., bai - BSO +18 (0,41) BCC +6 (0,27) par L'ARC DE TRIOMPHE (DE) (old) - Manche, M. YVES LANGELIER, Mme BRIGITTE LANGELIER  
2017 Sans renseignement de DIAMANT DE SEMILLY (sfa)

**JAENA** (\*ac\*) bai 1997 ÉLEVÉE DANS LES COTES D'ARMOR - M. JEAN-CLAUDE BLOSSIER

par OUR ACCOUNT (US) (ps) et DICHRONIE (\*ac\*) par SYLVERSSEY (ps) et OJEIRAM (\*ac\*) par FLAMINKO (\*ac\*)  
**ISO** 105 (06) - Mise à la reproduction en 2007

**2016 GINGER DE COAT LOCH**, (29 avril), f., alezan par IDEAL DE LA LOGE (sfa) - Finistère, Mme GAELLE MALINI

2017 Sans renseignement de IDEAL DE LA LOGE (sfa)

**JAFFNA DE SEMILLY** (sfa) bai 1997 ÉLEVÉE DANS LA MANCHE - M. RICHARD LEVALLOIS et M. GERMAIN LEVALLOIS

par DOLLAR DU MURIER (sfa) et TATI DU PALIS (sfa) par MUGUET DU MANOIR (sfa) et LONGITUDE (sfa) par UKASE (sfa)  
**ISO** 165 (08) **JSO** 6 **BSO** +15 (0,69) - Mise à la reproduction en 2002

2005 RIGHT NOW SEMILLY (sfa), m. - ISO 154 (15) **JSO** 4 **BSO** +25 (0,61) par DIAMANT DE SEMILLY (sfa)

2009 VIBRATO SEMILLY, m. - ISO 136 (15) **JSO** 6 **BSO** +25 (0,59) BCC +11 (0,25) par DIAMANT DE SEMILLY (sfa)

**2016 GOLDIKA SL**, (10 avril), f., alezan - BSO +22 (0,42) BCC +11 (0,25) par DIAMANT DE SEMILLY (sfa) - Calvados, Mme SYLVIE LEVALLOIS

2017 Sans renseignement de KANNAN (NL) (kwpn)  
Sans renseignement de KANNAN (NL) (kwpn)  
Sans renseignement de CAPTAIN SEMILLY  
Sans renseignement de DIAMANT DE SEMILLY (sfa)  
Sans renseignement de DIAMANT DE SEMILLY (sfa)  
Sans renseignement de DIAMANT DE SEMILLY (sfa)

**JAFIIRA AL SHATANE** (ba) bai 1997 ÉLEVÉE DANS LE CHER - Mme CHANTAL CHEKROUN AL SHATANE

par RECH GOON (DZ) (ba) et FERINGHA AL SHATANE (ba)  
**ISO** 101 (05) - Mise à la reproduction en 2009

**2016 GUARANA DE FEY**, (26 mai), m., al cui par HALOUBET DE GORZE (sfa) - Moselle, S.C.E.A. LES ECURIES DE FEY

**JAHALDA EYBESS** (aa) bai 1997 ÉLEVÉE DANS LE PUY-DE-DOME - Mme NICOLLE ROUCHVARGER

par RYON D'ANZEX (aa) et TOUNE (aa) par FAST (\*aa\*) et LAILA (aa) par NOGARO (aa)

Mise à la reproduction en 2002

2011 BAHLA DE MANCY, f. - ISO 120 (16) **BSO** +3 (0,54) par PAR IXE (sfa)

**2016 GEHALDA DE MANCY**, (20 mars), f., bai - BSO +3 (0,36) par LUIGI D'AMAURY (sfa) - Jura, EXPLOITATION FERME EQUESTRE MANCY

2017 Sans renseignement de GERONIMO DE BAUGY (sfa)

**JAICA DE BAUSSY** (sfa) bai 1997 ÉLEVÉE DANS LE CALVADOS - M. ALAIN NAVET et Mme HELENE NAVET

par QUITO DE BAUSSY (sfa) et NAIKA DE BAUSSY (sfa) par URIEL (sfa) et ELVIRE DE BAUSSY (sfa) par IBRAHIM

**ISO** 133 (04) **JSO** 6 **BSO** +9 (0,61) - Mise à la reproduction en 2012

**2016 GRENADE D'ADDEVILLE**, (29 mars), f., al bru - BSO +20 (0,35) par OLD CHAP TAME (sfa) - Manche, Mme SYLVIE MARTEL

**JAICA DU MESNIL** (sfa) alezan 1997 ÉLEVÉE DANS LA MANCHE - M. PAUL LESOIMIER

par ARPEGE PIERREVILLE (sfa) et REINE DU MESNIL II (sfa) par LE PLANTERO (sfa) et HILDA DU MESNIL (sfa) par AMARPOUR (ps)

**BSO** +4 (0,60) - Mise à la reproduction en 2000

2001 NOUMEA DEUX (sfa), f. - ISO 154 (10) **JSO** 5 **BSO** +22 (0,62) par BALOUBET DU ROUET (sfa)

**2015 FELICHAM D'HIPPOCAMPE**, (26 mai), f., bai f. - BSO +12 (0,31) par MONTENDER (NL) (kwpn) - Côtes-d'Armor, Mme MURIEL STALAVEN

**J'AIME BELCOUR** (sfa) alezan 1997 ÉLEVÉE DANS LE HAUT-RHIN - M. JEAN-CLAUDE LEHMULLER

par REX D'ARMANVILLE (sfa) et MACRE DES EPIS (sfa) par FETICHEUR (sfa) et HEVA DU RUX (fsf) par FLORISS II (\*aa\*)

**ISO** 135 (04) **JSO** 6 - Mise à la reproduction en 2000

**2016 G ENVIE D'AMOUR**, (4 mars), m., bai - BSO +2 (0,38) par QUINOTO BOIS MARGOT (sfb) - Vosges, S.A.R.L. WERLY HORSES TEAM

2017 Sans renseignement de PRESIDENT (NL) (kwpn)

**JAINA DE BEAUFOUR** (sfa) bai 1997 ÉLEVÉE DANS LE CALVADOS - Mme CAROLE MILLE

par DIAMANT DE SEMILLY (sfa) et APARTE (DE) (westf) par APART (westf) et DALOME (se) par DIREX (se)

**ISO** 117 (02) **BSO** +5 (0,67) - Mise à la reproduction en 2001

2003 PETULANT DE BEAUFOUR (sfa), h. - ISO 142 (12) **BSO** +16 (0,59) par C INDOCTRO (DE) (holst)

PILOU DE BEAUFOUR (sfa), h. - ISO 122 (14) **BSO** +9 (0,61) BDR +1 (0,34) par PARCO (BE) (bwp)

PRUDENCE DE BEAUFOUR (sfa), f. - ISO 120 (11) **BSO** +6 (0,61) par ADELFOF (BR) (fsf)

2004 QUINO DE BEAUFOUR (sfa), h. - ISO 125 (10) **BSO** +10 (0,61) BDR +2 (0,25) par PARCO (BE) (bwp)

**2014 EMERAUDE DES CARMILLE**, (4 avril), f., bai - BSO +12 (0,40) BDR +4 (0,20) par NONSTOP (bwp) - Calvados, Mme CAROLE MILLE

**2015 FEROCIO DES CARMILLES**, (19 avril), m., bai - BSO +12 (0,40) BDR +4 (0,20) par NONSTOP (bwp) - Calvados, Mme CAROLE MILLE

2017 Sans renseignement de KANNAN (NL) (kwpn) et de NINTO DE BEAUFOUR (sfb)

**JAINA DE LA LOCHERE** (sfa) bai f. 1997

ÉLEVÉE DANS LES VOSGES - M. CLAUDE GUILLOT

par SUBIS (NL) (sfa) et TACHA DE LA LOGERE (sfa) par COSMOS (sfa) et NIACE (sfb) par CALEMBOUR FLEURY (sfa)

Mise à la reproduction en 2012

**2016 GARY DU GRIZZLY**, (22 février), m., bai par ULMAR MAIL (sfa) - Vosges, M. JOEL CLAUDE

2017 Sans renseignement de ULMAR MAIL (sfa)

**JAINA DES ETISSES** (sfa) bai 1997 ÉLEVÉE DANS LA MANCHE - M. JEAN-FRANCOIS BATILLAT et Mme CORINNE BATILLAT

par LE TOT DE SEMILLY (sfa) et EVE DES ETISSES (sfa) par QUIDAM DE REVEL (sfa) et VICKY DES ETISSES (sfa)

par POT D'OR (ps)

**ISO** 135 (08) **JSO** 6 **BSO** +14 (0,65) - Mise à la reproduction en 2000

**2016 GUCCI DES ETISSES**, (3 mai), m., bai - BSO +17 (0,37) par VAGABOND DE LA POMME (BE) (sbs) - Manche, M. JEAN-FRANCOIS BATILLAT

2017 Sans renseignement de PRODIGE DES ETISSES (sfa)

**JAINA KEBAB** (sfb) bai r. 1997 ÉLEVÉE DANS LA MANCHE - Mme CHRISTINE PELGRIMS

par ECHO DE LA HURIE (sfa) et ROYAL DU MARAIS (cs) par BIBELOT (sfa) et HERMINE (oi)

Mise à la reproduction en 2014

**2015 FAUSTINE B**, (1 juin), f., bai - BDR +4 (0,20) par QUINOTO BOIS MARGOT (sfb) - Manche, Mme CHRISTINE PELGRIMS, Mme EMILIE BOUZIN

**JAKARANDA** (sfa) bai 1997 ÉLEVÉE DANS L'ORNE -

Mme ALIETTE FORIEN

par ROX DE LA TOUCHE (sfa) et URIOSA par FRANC RYK (ps) et FURIOSA (sfa) par NIGHT AND DAY (ps)

**ISO** 124 (01) **JSO** 5 **BSO** +5 (0,64) - Mise à la reproduction en 2005

2008 UNE SAUTERELLE (sfa), f. - ISO 138 (16) **BSO** +16 (0,58) par GENTLEMAN IV (sfa)

**2016 GALA DU PONANT**, (6 juin), f., bai f. par UP TO YOU (sfa) - Ille-et-Vilaine, M. JULIEN LAVAREC

**JAKARTA DE L'OIR** (sfa) noipan 1997 ÉLEVÉE DANS LA MANCHE -

Mme HELENE YREUX TABUR et Mme ELYANE YREUX TABUR

par PAPILLON ROUGE (sfa) et BAGDALYNE DE L'OIR (sfa) par QUOUGLOF ROUGE (sfa) et MINGUA (US) (ps)

par MONGO (US) (ps)

**ISO** 118 (08) - Mise à la reproduction en 2012

**2016 GHANONGGA**, (28 mai), m., alezan - BSO +10 (0,35) par VAGABOND DE LA POMME (BE) (sbs) - Manche, Mme AGNES MERITE DRANCY

**JALA DE SIVRY** (sfa) bai 1997 ÉLEVÉE DANS LES ARDENNES -

M. PHILIPPE RAYE et Mme CLAUDETTE RAYE-NIVOIX

par VOLTAIRE (DE) (han) et TESSIE DE SIVRY (sfa)

par NIDOR PLATIERE (sfa) et JESSIE (sfa) par DJIBOUTI (sfa)

Mise à la reproduction en 2001

**2016 GUXCI**, (15 mai), f., gris - BSO +5 (0,26) par ULGAR MAIL (sfa) - Vienne, Mlle ELISA D' HOLLANDER

**JALAMASCA DE BIERCY** (sfa) alezan 1997

ÉLEVÉE EN SEINE-ET-MARNE - Haras DE ST CYR

par BALISIER DU FAYEL (sfa) et BRIDGET DE LA VIE (sfa)

par IVEDAY et SERIEUSE DU MESNIL (sfa) par LE SARTILLAIS (sfa)

Mise à la reproduction en 2010

**2016 GABBANA DE MASCA**, (21 mai), f., alezan  
par MERCREDI DE MARS (sfa) - Orne, M. UGO KESSLER  
2017 Sans renseignement de SANDRO BOY (DE) (old)

**JALNA D'ANGIBAULT** alezan 1997 ÉLEVÉE DANS L'INDRE -  
Mme DOMINIQUE JACQUET

par O MALLEY (sfa) et PETITE LUNE (aa) par FARITCHOU (aa)  
et OLION (ps) par NOELOR (ps) ou EPERON (ps)  
**ISO 143 (02) JSO 6 BSO +4 (0,59)** - Mise à la reproduction en 2014  
**2015 FOLIE DOUCE DE JALNI**, (3 juin), f., alezan - BSO +7 (0,38)  
par EPSOM GESMERAY (sfa) - Oise, Mme MARINE CHABOT  
**2016 GOSSIP BOY DE JALNI**, (21 mai), m., alezan - BSO +4 (0,30)  
par NICKEL DE BRENNÉ (sfa) - Oise, Mme MARINE CHABOT

**JALNA DE BLINIÈRE** (sfa) bai 1997 ÉLEVÉE DANS LA MANCHE -  
M. JEAN-CLAUDE HEURTAUX

par QUOUGLOF ROUGE (sfa) et CYLLENE D'ETENCLIN (sfa)  
par ELF III (sfa) et ODISSEE III (sfa) par URIEL (sfa)  
**ISO 126 (01) JSO 6 BSO +4 (0,62)** - Mise à la reproduction en 2012 -  
Morte en 2016  
**2015 FOX DU GOUPIL**, (15 mai), m., bai - BSO +4 (0,36)  
par HOOLIGAN DE ROSYL (sfa) - Yvelines,  
Mme JEANINE VAN MOORLEGHEM,  
M. DIDIER VAN MOORLEGHEM,  
M. MIKAEL VAN MOORLEGHEM

**JALNA DE L'ABBAYE** (sfa) alezan 1997

ÉLEVÉE DANS LA MANCHE - M. LOUIS LECONTE et  
M. JEAN-JACQUES LECONTE  
par CALYPSO D'HERBIERS (sfa) et QUETTA DE LA ROQUE (sfa)  
par TANAEL (sfa) et JOLIE DU MESLIER (sfa) par LARGNY (ps)  
**BSO +2 (0,56)** - Mise à la reproduction en 2000  
2001 NADJA DE L'ABBAYE (sfa), f. -  
ISO 139 (10) JSO 4 BSO +19 (0,60)  
par DIAMANT DE SEMILLY (sfa)  
2003 PARCO DE L'ABBAYE (sfa), m. -  
ISO 122 (07) JSO 4 BSO +4 (0,58) BCC +1 (0,20) BDR +1 (0,25)  
par PARCO (BE) (bwp)  
2006 SKIPPY DE L'ABBAYE (sfa), h. -  
ISO 123 (15) BSO +7 (0,58) BDR +2 (0,22)  
par KALASKA DE SEMILLY (sfa)  
2008 UTWIN DE L'ABBAYE (cs), h. - ISO 132 (15) BSO +11 (0,55)  
par TJUNGSKÉ (NL) (kwpn)  
**2016 GOLDENE DE L'ABBAYE**, (28 juillet), f., bai f.  
par ADZARO DE L'ABBAYE - Manche, G.A.E.C. DE L'ABBAYE  
2017 Sans renseignement de ADZARO DE L'ABBAYE

**JALNA DE RUMILLY** (sfa) bai 1997 ÉLEVÉE DANS LE NORD -  
M. PAUL LHOTELLERIE

par BOLERO DE BRECEY (sfa) et OUDJA DE BANTIGNY (sfa)  
par BARIGOULE (\*aa\*) et JESSE D'AMOUR (sfa)  
par TENDRE AMOUR (sfa)  
**ISO 141 (10) JSO 6 BSO +6 (0,63)** - Mise à la reproduction en 2011  
**2016 GATSBY DE LA CLOSERIE**, (19 mars), m., al fon -  
BSO +15 (0,40) BCC +2 (0,22) par MYLORD CARTHAGO (sfa) -  
Nord, M. FREDERIC DELRUE  
2017 Sans renseignement de TOULON (BE) (bwp) et de MYLORD  
CARTHAGO (sfa)

**JALNA DES CHENES** (sfa) bai f. 1997

ÉLEVÉE EN MEURTHE-ET-MOSELLE - M. BERNARD POUSSIER  
par QUEL TYPE D'ELLE (sfa) et TULIPE DE LA CROIX (sfa)  
par HIDALGO DE RIOU (sfa) et VARNA DE BON PRE (sfa)  
par QUELTIMATE (sfa)  
Mise à la reproduction en 2000  
2003 PROMETHEE DES CHENES (sfa), h. -  
ISO 132 (09) JSO 6 BSO +7 (0,60) par JAGUAR MAIL (sfa)  
2006 SCAPIN DES CHENES (sfa), h. - ISO 133 (15) BSO +9 (0,59)  
par EYKEN DES FONTENIS (sfa)  
**2016 GEORGE SAND BOUCQUINE**, (3 mai), f., alezan -  
BSO +5 (0,40) BCC +1 (0,25)  
par L'ARC DE TRIOMPHE (DE) (old) - Meurthe-et-Moselle,  
Mme CLARA MENY, M. ARNAUD BLAISE

**JALNA DES FORETS** (sfa) alezan 1997 ÉLEVÉE DANS LA MANCHE -  
M. GUY PARIS et M. FABRICE PARIS

par ULIOR DES ISLES (sfa) et OZONE DU MOULIN (sfa)  
par HURLEVENT (sfa) et GITANE (sfa) par THELUS (ps)  
**ISO 140 (05) JSO 6 BSO +2 (0,60)** - Mise à la reproduction en 2015  
**2016 GINKA DES TREMBLES**, (20 avril), f., noipan  
par NICK DELAUNAY (sfa) - Allier, Mme LAURIE CORNELOUP

**JALNA DES SARRES** (sfa) bai 1997 ÉLEVÉE DANS LE JURA -

Mme LYDIA MORVAN  
par VAL DE SAIRE (sfa) et UNIFLORE II (sfa)  
par FORT DE LA COUR (sfa) et ETOUPE (sfa)  
par COLD SLIPPER (IE) (ps)  
Mise à la reproduction en 2002

**2014 ETOILE DE MEUSSIA**, (26 avril), f., al cui - BSO +5 (0,33)  
par RADIEUX (BE) (bwp) - Jura, Mme CLAUDE GUYETANT,  
M. JOSEPH GUYETANT

**2016 GAZELLE DE MEUSSIA**, (28 mai), f., bai - BSO +7 (0,34)  
par OLIMBOS MERZE (sfb) - Jura, M. JOSEPH GUYETANT,  
Mme CLAUDE GUYETANT

**JALNA DU LOUZILLAIS** (sfa) bai 1997

ÉLEVÉE EN ILLE-ET-VILAINE - Mme ANNE-LAURENCE PIQUEMAL  
par QUAT'SOUS (sfa) et OVEVACHOU (aa) par FONTOY (\*aa\*)  
et JELEKCHOU D'ELORN (ac) par DANS LE VENT III (\*aa\*)  
**ISO 124 (11)** - Mise à la reproduction en 2013  
**2016 GINKGO DU LOUZILLAIS**, (5 avril), m., bai -  
BSO +13 (0,40) BCC +3 (0,25)  
par DIAMANT DE SEMILLY (sfa) - Ille-et-Vilaine,  
Mme ANNE-LAURENCE PIQUEMAL

**JALOUSIE DE VIMA** (sfa) alezan 1997

ÉLEVÉE DANS LES COTES D'ARMOR - S.C.E.A. FERCHAL JEAN-LUC  
par BAYARD D'ELLE (sfa) et CIGALE PLATIERE (sfa)  
par MUGUET DU MANOIR (sfa) et PALERIANNE PLATIER (sfa)  
par NANKIN (sfa)  
**ISO 114 (03)** - Mise à la reproduction en 2007  
2016 Naissance déclarée (11 juin), m., alezan BSO +7 (0,36)  
par STAKKATO (DE) (han) - Morbihan,  
Mme ANNE-CECILE LE METTOUR

**JALOUSIE DU SIRE** (sfa) alezan 1997 ÉLEVÉE DANS LE CALVADOS -  
Mme MARTINE MAGNIER

par ROSIRE (sfa) et TROMPETTE ARDENTE (sfa)  
par GRAND VENEUR (sfa) et EUREKA (sfa) par RED STAR II (ps)  
**ISO 120 (01) JSO 4 BSO +6 (0,62)** - Mise à la reproduction en 2009  
**2016 GALOPIN DU LOGIS**, (25 mai), m., bai - BSO +9 (0,37)  
par OSIRIS D'ORION (sfa) - Manche, M. DANIEL BOUCAUD

**JALOUSIE III** (sfa) alezan 1997 ÉLEVÉE DANS LA MANCHE -  
M. ANDRE LEFORT

par NIGHT FEVER DU DON (sfa) et THEODORA DU DESERT (sfa)  
par DROSERA (sfa) et IDEALE (sfb) par MONSEIGNEUR (sfa)  
Mise à la reproduction en 2006  
**2014 ELLIOT D'HEBENE**, (16 juin), m., bai - BSO +1 (0,30)  
par SUNDAY DE RIVERLAND (sfb) - Maine-et-Loire,  
M. MAXIME BENHAMMOU, Mme KARINE BENHAMMOU

**JALUCINE DE LALISIERE** (sfa) bai f. 1997

ÉLEVÉE EN HAUTE-SAVOIE - M. ROLAND ROUX  
par DOLLAR DE LA LANDE (sfa) et TA STAR (sfa)  
par FURY DE LA CENSE (sfa) et ETOILE VI (sfa) par UNESCO (sfa)  
**ISO 103 (02)** - Mise à la reproduction en 2008  
**2015 FEARLESS DU BERSAC**, (26 mai), f., bai - BSO +6 (0,34)  
par HUPPYDAM DES HORTS (sfa) - Haute-Savoie,  
M. AURELIEN BOIRON

**JAMAÏK D'AUBIGNY** (sfa) bai 1997 ÉLEVÉE DANS LA LOIRE -

Dr. Vét. PIERRE VALETTE  
par CLYDE DE LA COMBE (sfa) et VENUS DE LA COMBE (sfa)  
par ELF III (sfa) et MEDUSE DES ROCHERS (sfa)  
par GRAND VENEUR (sfa)  
Mise à la reproduction en 2000  
2001 NEPAL DU BAN (sfa), h. - ISO 109 (16) ICC 135 (08)  
par RUBIS ROUGE (sfa)  
**2016 GLORYGANE DAM**, (30 mars), f., bai cl - BSO +6 (0,27)  
par KORRIGAN D'OLEN (sfa) - Haute-Loire,  
Mme WANDA ROYEZ, M. NICOLAS GERKE  
2017 Sans renseignement de OGRION DES CHAMPS (sfa)

**JAMAÏQUE DE NEUILLY** (sfa) al fon 1997

ÉLEVÉE DANS LE CALVADOS - M. EUGENE BIHET  
par NUT DES GARANDONS (sfa) et DAME DE NEUILLY (sfa)  
par NEUSTRIEN (ps) et ROXANE DE NEUILLY (sfa)  
par CORAIL V (sfa)  
Mise à la reproduction en 2004  
**2016 GINKA'S BOY CHIANTI**, (10 avril), m., alezan - BCC +1 (0,20)  
par TINKA'S BOY (NL) (kwpn) - Vosges, S.A.R.L. C.I.E. BRONN

**JAMAÏQUE DE REVE** (sfa) bai f. 1997 ÉLEVÉE EN MAYENNE -

Mme JACQUELINE DAVID-ROSSEL  
par PAPILLON ROUGE (sfa) et BILLE ROUGE (sfa)  
par ITHURIEL (\*ac\*) et ISBA ROUGE (sfa) par AMOUR DU BOIS (sfa)  
Mise à la reproduction en 2001  
**2016 GOYADA S**, (22 avril), f., bai  
par QUEL HOMME DE HUS (DE) (holst) - Mayenne,  
M. MATTHIEU SALLA

**JAMBOREE** (sfa) alezan 1997 ÉLEVÉE DANS L'ORNE -

S.C. ELEVAGE DE BOIS CARROUGES  
par CALYPSO D'HERBIERS (sfa) et QUEEN DE LA HURIE (sfa)  
par STARTER (sfa) et GALANDE (sfa) par UN PRINCE (ps)



Mise à la reproduction en 2004

**2016 GATSBY DE LA MONNEROT**, (27 mai), m., gris  
par UTRILLO VD HEFFINCK (BE) (bwp) - Martinique,  
Mme SANDRINE HAYOT

**JAMES BOND GIRL** (sfa) bai 1997 ÉLEVÉE DANS L'ISERE -  
Mlle PATRICIA VERZIER

par AYDIN DES MALAIS (sfa) et OBELIE DE SAVINIA (sfa)  
par IVEDAY et ETNA (sfa) par ORIENT (sfa)

Mise à la reproduction en 2014

**2016 GAZEL**, (24 juin), f., bai par KIGALI (NL) (kwpn) - Rhône,  
Mme ISABELLE GOIFFON

**JAMINA DE LIVOYE** (sfa) alezan 1997 ÉLEVÉE DANS LA MANCHE -  
Mme ANDRE MANCEL

par CAMEE D'OR (sfa) et ALTESSE DE LIVOYE (sfa)  
par LE PLANTERO (sfa) et OPERETTE DE LIVOYE (sfa)  
par ARTICHAUT (sfa)

**ISO** 136 (05) **BSO** +5 (0,58) - Mise à la reproduction en 2011

**2016 GINGER CHIANTI**, (9 avril), f., al bru -  
BSO +10 (0,39) BDR +1 (0,21) par TINKA'S BOY (NL) (kwpn) -  
Bas-Rhin, Mme DANIELLE BRONN

2017 Sans renseignement de URANO DE CARTIGNY (sfa)

**JAMYA AR PARK** (sfa) alezan 1997 ÉLEVÉE DANS LE FINISTERE -  
S.C.E.A. HARAS DE DOUR AR PARK

par TYPE D'ELLE (sfa) et SWEENEY (sfa) par ELF III (sfa)  
et DAPHNE X (sfa) par UN PRINCE (ps)

**ISO** 137 (08) **JSO** 6 **BSO** +6 (0,61) - Mise à la reproduction en 2014

**2016 GAMYA DE CRANN**, (20 juillet), f., bai  
par CANTURO (DE) (holst) - Finistère,  
Mme PATRICIA LARREUR

2017 Sans renseignement de CAP KENNEDY (DE) (holst)

**JANIK DU PLESSIS** (sfa) bai 1997 ÉLEVÉE DANS L'ORNE -  
Mme ANNICK CHENU et M. ANDRE CHENU

par CHENU DU PLESSIS (sfa) et ODESSA DU MOULIN (sfa)  
par CALMAR DU PONCEL (sfa) et IDA DU MOULIN (sfa)  
par GALOPIN VI (ps)

**BSO** +1 (0,53) - Mise à la reproduction en 2001

2004 QUATY DE MAITRES (sfa), f. - ISO 129 (15) **BSO** +6 (0,58)  
par AIRBORNE MONTECILLO (US) (fsf)

2010 AMAJOLIE KOKKA, f. - ISO 128 (15) **JSO** 5 **BSO** +16 (0,55)  
par LAUTERBACH (DE) (old)

**2016 GOLD LADY KOKKA**, (19 avril), f., bai - **BSO** +8 (0,37)  
par CANTURO (DE) (holst) - Saône-et-Loire,  
E.A.R.L. AS DE TREFFLE

**JANINA D'ORGERES** (sfa) bai 1997 ÉLEVÉE DANS L'ORNE -  
M. JEAN-JACQUES GRANGIER et Mme JANINE GRANGIER

par FLYER (NL) (kwpn) et VANINA DU RUERE (sfa)  
par LAUDANUM (ps) et NINA DE CHEUX (sfa) par ECUYER I (sfa)

**ISO** 131 (06) **BSO** +5 (0,61) - Mise à la reproduction en 2007

2008 UNSER DE COURTENAIN (sfa), f. -  
ISO 140 (14) **JSO** 6 **BSO** +17 (0,56) par SANDRO BOY (DE) (old)

**2016 GOTT DE COURTENAIN**, (27 avril), m., bai - **BSO** +9 (0,24)  
par TORNESCH (NL) (kwpn) - Seine-et-Marne,  
Mme ANNE RASZTAR

2017 Sans renseignement de SANDRO BOY (DE) (old)

**JANITA DE BREKKA** (sfa) alezan 1997 ÉLEVÉE DANS LA MANCHE -  
M. PIERRE LE BOULANGER

par THURIN (sfa) et JANITA (sfa) par STARTER (sfa)  
et VALSEUSE (sfa) par DEBUCHÉ

Mise à la reproduction en 2000

2004 QUAPRI DE BREKKA (sfb), m. -  
ISO 123 (09) **JSO** 5 **BSO** +9 (0,58)  
par L'ARC DE TRIOMPHE (DE) (old)

**2016 GRACE DES MONTAGNES**, (1 juillet), f., alezan -  
**BSO** +10 (0,28) par TOPINAMBOUR (NL) (kwpn) - Manche,  
M. SEBASTIEN SCHELLES

2017 Sans renseignement de JAH'S DIAMANT (BE) (sfa)

**JANNA DE LA LANDE** (sfa) alezan 1997  
ÉLEVÉE DANS LA MANCHE - M. PIERRE LÉCONTE

par TU VIENS DORVAL (sfa) et LICORNE (sfa) par TANAEEL (sfa)  
et GRIVE DE LA LANDE (sfa) par UN PRINCE (ps)

**ISO** 132 (05) **BSO** +2 (0,61) - Mise à la reproduction en 2006

**2016 GREY'S B DE LA LANDE**, (13 juin), f., bai f. - **BSO** +9 (0,38)  
par NORWAY DE LA LANDE (sfa) - Manche,  
Mme CATHERINE BONNO

2017 Sans renseignement de VALMY DE LA LANDE

**JANOUK** (ps) bai f. 2002 ÉLEVÉE DANS L'ORNE -  
Mme LAURENCE GAGNEUX et M. PHILIPPE EHRMANN

par JIMBLE (ps) et ANOUK (ps) par SARHOOB (US) (ps)  
et HONEY GAYLE (IE) (ps) par LORD GAYLE (US) (ps)

Mise à la reproduction en 2014

**2015 FIRE DU CLOSE**, (9 mai), m., bai f.  
par NORWAY DE LA LANDE (sfa) - Meurthe-et-Moselle,  
M. BENJAMIN GRUY

**JANS DES FONTAINES** (sfa) alezan 1997 ÉLEVÉE DANS L'ORNE -  
M. AART ALBERTS

par JUS DE POMME (BE) (bwp) et FIDJIE DU BIGOT (sfa)  
par GALOUBET A (sfa) et UGOLINE DU BIGOT (sfa)  
par GRAND VENEUR (sfa)

Mise à la reproduction en 2000

2004 QUICKY DES FONTAINES (sfa), m. -  
ISO 141 (13) **BSO** +15 (0,60) par LANDO (DK) (dwb)

2011 BRICABRAC DES CABANES, h. - ISO 120 (16) **BSO** +10 (0,53)  
par OLALA DE BUISSY (sfa)

**2016 GRISOU DES CABANES**, (26 avril), m., bai - **BSO** +10 (0,38)  
par QUERLYBET HERO (BE) (sbs) - Deux-Sèvres,  
M. JEAN-FRANCOIS COURSAUD

**JANY CHANIERE** (sfa) bai 1997 ÉLEVÉE DANS LA MANCHE -  
M. PIERRE GOSSE

par SI TU VIENS (sfa) et SIREINE (sfa) par POT D'OR (ps)  
et ODORA (sfa) par HEROS DE CAVRON (sfa)

**BSO** +2 (0,52) - Mise à la reproduction en 2002

2004 QUEL CHANIERE (sfa), h. -  
ICC 123 (09) **JCC** 5 **IDR** 107 (11) **BDR** +2 (0,55)  
par SILVER RAINBOW (GB) (ps)

**2016 GABIE CHANIERE**, (12 avril), f., al fon - **BSO** +13 (0,37)  
par OGRION DES CHAMPS (sfa) - Manche, M. PIERRE GOSSE

2017 Sans renseignement de CANTURO (DE) (holst)

**JAQUETTE** (sfa) bai 1997 ÉLEVÉE DANS LE CALVADOS -  
Mme NATHALIE PAILLOT

par QUITO DE BAUSSY (sfa) et REINE BIDACHOTTE (aa)  
par CACIQUE (\*aa\*) et OLGAMIE (aa) par FLORESTAN II (\*aa\*)

Mise à la reproduction en 2001

2004 QUESTION DE RIVERLAND (sfa), f. -  
ISO 125 (16) **BSO** +8 (0,60) par BLEU BLANC ROUGE II (sfa)

2005 RYENA DE RIVERLAND (sfa), f. -  
ISO 109 (13) **BSO** +7 (0,59) **ICC** 125 (10) **JCC** 5 **BCC** +10 (0,33)  
par C INDOCTRO (DE) (holst)

2007 TRIOMPHE DE RIVERLAND (cs), m. -  
ISO 134 (15) **BSO** +14 (0,60)

par WINDOWS VH COSTERSVELD (BE) (bwp) - Etalon

**2016 GROOVE SAUVAGINE**, (7 juillet), m., bai f. - **BSO** +5 (0,33)  
par QUATRO DE RIVERLAND (sfa) - Charente-Maritime,  
M. XAVIER HERONDEL LENROUILLY

2017 Sans renseignement de PRESIDENT (NL) (kwpn)

**JARRIVE DE LA LONDE** (sfa) alezan 1997 ÉLEVÉE DANS L'ORNE -  
M. ANDRE AUNAY

par CALYPSO D'ADRIERS (sfa) et CHARIDIANE (ps)  
par VIRIDIAN (ps) et CHARVENCE (ps) par BORAN (GB) (ps)

Mise à la reproduction en 2006

**2016 GYPSY DE L'EMPERI**, (7 mai), f., bai  
par TAQUIN DE L'EXTASE (sfa) - Alpes de Haute-Provence,  
S.A.R.L. L'EMPERI

**J'ARRIVE II** (sfa) alezan 1997 ÉLEVÉE DANS LE CALVADOS -  
Mme JEANNE RENEE VAN DER TUYN WALLER

par LE TOT DE SEMILLY (sfa) et INCROYABLE (NL) (sfa)  
par QUIDAM DE REVEL (sfa) et PLAY GIRL II (sfa)  
par FURIEL DE BAUGY (sfa)

**ISO** 121 (04) **BSO** +8 (0,60) - Mise à la reproduction en 2009

2010 AKILLES NOK, m. - ISO 140 (16) **BSO** +17 (0,57)  
par C INDOCTRO (DE) (holst)

**2016 GRACE NOK**, (27 mars), f., bai par QUID DE TALMA (sfa) -  
Calvados, M. HUGUES MOUFFLET

2017 Sans renseignement de ULPIEN D'ELLE (sfa)

**JASMINE D'ALVENTOT** (sfa) alezan 1997

ÉLEVÉE EN SEINE-MARITIME - M. BERNARD CHATELETS

par VERDI (sfa) et DEESSE DU BOURG (sfa)  
par QREDO DE PAULSTRA (sfa) et JAVA DU BOURG (sfa)  
par TIGRE ROUGE (sfa)

**BSO** +2 (0,57) - Mise à la reproduction en 2000

2001 NILTON DES MERVEILLES (sfa), m. -  
ISO 130 (09) **JSO** 5 **BSO** +13 (0,60) par GREMAT DE GREZ (sfa)

2005 ROCAMADOUR MERVEILLES (sfa), f. -  
ISO 126 (12) **BSO** +12 (0,60) **BCC** +7 (0,28)  
par FLIPPER D'ELLE (sfa)

2007 TEA TIME MERVEILLES (sfb), f. -  
ISO 122 (14) **BSO** +10 (0,57) **BCC** +10 (0,20) par KING SIZE (aa)

**2016 GERRY B VALCOURT**, (22 avril), f., bai - **BSO** +11 (0,37)  
par IOWA (NL) (kwpn) - Gers, E.A.R.L. HARAS DU PECOS



**JASMINE DE BORNAT**

(sfa) alezan 1997 ÉLEVÉE DANS LA LOIRE - Mme NATHALIE DEMURGER

par REVE D'ELLE (sfa) et FERIA DES GERBAUX (sfa)

par LAEKEN (sfa) et SARDANE GERBAUX (sfa) par URIEL (sfa)

**ISO** 150 (14) **JSO** 5 **BSO** +9 (0,61) - Mise à la reproduction en 2015

**2016 GOLDEN BOY BL**, (25 mars), m., bai - BSO +14 (0,36)  
par CON AIR (DE) (holst) - Ain, M. THIBAUT LACREVAZ,  
M. CHARLES BERRON

2017 Sans renseignement de SANDRO BOY (DE) (old)

**JASMINE DE LA LANDE**

(sfa) alezan 1997 ÉLEVÉE EN VENDEE - Mme LEA GRONDIN

par ATOLL D'ADRIERS (sfa) et TALASSA (sfa)

par MERIDIEN DU MANOIR (sfa) et BELLE DE MAI IV (sfa)

par NAMOUSKY (\*aa\*)

Mise à la reproduction en 2012

**2016 GALICE L'HERMITTAGE**, (21 mai), f., alezan - BSO +2 (0,23)  
par UPSILON (aa) - Vendée, Mme DOLORES TEXIER

**JASMINE DE STAR**

(sfa) bai 1997 ÉLEVÉE DANS LA MANCHE - M. JEAN-FRANCOIS HUREL

par DUC DE LA COUR II (sfa) et STAR DE MARIVAUD (sfa)

par STARTER (sfa) et INDORE (sfa) par ARTICHAUT (sfa)

**ISO** 101 (05) - Mise à la reproduction en 2012

**2016 GAMBIT D'ESTEL**, (17 avril), m., gris - BSO +8 (0,28)  
par VELSEN CHUQUERIE - Calvados,  
Mme LAURENCE SIMON-BENARD

**JASMINE D'ELLE**

(sfa) bai 1997 ÉLEVÉE DANS LA MANCHE - M. ALEXIS PIGNOLET

par CAPRICE D'ELLE II (sfa) et FANTASIA D'ELLE (sfa)

par TENOR DE LA COUR (sfa) et GAZELLE D'ELLE (sfa)

par URIEL (sfa)

**ISO** 116 (03) - Mise à la reproduction en 2006

**2016 GALAN D'ELLE**, (30 juin), m., bai - BSO +13 (0,30)  
par URANO DE CARTIGNY (sfa) - Manche,  
S.C.E.A. HARAS D'ELLE

2017 Sans renseignement de UPSILLON D'ELLE (sfa)

**JASMINE DES FONTENIS**

(sfa) alezan 1997

ÉLEVÉE EN SAONE-ET-LOIRE - S.C.E.A. LES FONTENIS

par VENEUR D'ETENCLIN (sfa) et PEPITA DU PONCEL (sfa)

par GRAND VENEUR (sfa) et KAMPANULE III (sfa)

par TIGRE ROUGE (sfa)

**ISO** 114 (01) **JSO** 4 **BSO** +6 (0,66) - Mise à la reproduction en 2002

2004 QUERIF HOY (sfa), h. - ISO 142 (16) BSO +17 (0,61)  
par DOLLAR DELA PIERRE (sfa)

2005 RIVA HOY (sfa), f. - ISO 134 (11) JSO 6 BSO +11 (0,60)

par FOR DE LA HARDIERE (sfa)

2009 VALINE HOY, f. - ISO 127 (15) BSO +11 (0,55)

par MACK HOY (sfa)

**2016 GUEST HOY**, (9 avril), m., alezan - BSO +10 (0,32)

par BEL REINHART Z (BE) (z) - Côte-d'Or, M. FRANCOIS LEVY

2017 Sans renseignement de SAIGON ROUGE (sfb) et de WATCH ME (BE) (bwp)

**JASMINE DES JOYAUX**

(sfa) alezan 1997

ÉLEVÉE DANS LA NIEVRE - M. PATRICK GROSCHÉ et

M. PHILIPPE JEAN-BLAIN

par QUATOUBET DU ROUET (sfa) et VALSE BONNEVILLE (sfa)

par GAVERDI (ac) et ISIS (sfa) par DOUBLE ESPOIR (sfa)

**ISO** 106 (10) - Mise à la reproduction en 2008

2009 VAL D'ESPOIR DUVERNOY, m. - ISO 112 (16) BSO +7 (0,58)

par GRENAT DE GREZ (sfa) - Etalon

**2016 GALLAHANE DUVERNOY**, (11 juin), f., alezan - BSO +5 (0,36)

par KALOUBET D'TOURELLE (sfa) - Loire,

M. JEAN-LUC VALETY

**JASMINE DES LAQUAIS**

(sfa) alezan 1997

ÉLEVÉE EN CHARENTE - M. CHRISTIAN MORLAS

par SAPHIR D'ELLE (sfa) et ORLOVA (sfa) par SANS SOUCI (sfa)

et DUCHESSE VI (sfa) par MONTIGNY (ps)

**ISO** 149 (08) **BSO** +5 (0,61) - Mise à la reproduction en 2011

**2016 GOTHAM DE LA BORDERIE**, (4 mars), m., gr fer -

BSO +12 (0,35) par TOBAGO CHEVRIER - Charente-Maritime,

M. JEAN-CHARLES BERNAST

2017 Sans renseignement de CICERO Z (BE) (z)

**JASMINE DU BUST**

(sfa) bai br 1997 ÉLEVÉE DANS LA MANCHE - M. LOIC TRIPON

par ROSIRE (sfa) et SURPRISE DU BOIS II (sfa)

par MATADOR DU BOIS (sfa) et LHOTESSE (sfa) par ET HOP (aa)

**ISO** 129 (06) **JSO** 6 **BSO** +11 (0,64) - Mise à la reproduction en 2008

2009 VIP DU BUST, f. - ISO 139 (15) JSO 6 BSO +21 (0,59)

par QUICK STAR (sfa)

2011 BALTAZAR DU BUST, h. - ISO 127 (16) BSO +17 (0,53)

par ARKO (DE) (old)

**2016 GEISMARE DU BUST**, (15 mai), f., bai f. - BSO +13 (0,40)

par CANTURO (DE) (holst) - Manche, M. LUDOVIC TRIPON

2017 Sans renseignement de QUANTUM (DE) (holst)

**JASMINE DU MARAIS**

(sfa) bai bf 1997

ÉLEVÉE DANS LA MANCHE - M. JACQUES NAVET

par QUATOUBET DU ROUET (sfa) et CARINA DU MARAIS (sfa)

par HADJ A (aa) et OTAWAN III (sfa) par INCITATUS (sfa)

**BSO** +1 (0,54) - Mise à la reproduction en 2000

2003 PRESTIGE DU MARAIS (sfa), m. -

ISO 132 (16) JSO 5 BSO +10 (0,59) par VERDI (sfa)

2004 QUITA DU MARAIS (sfa), f. - ISO 120 (13) JSO 6 BSO +11 (0,59)

par ROSIRE (sfa)

**2016 GAZOLINE DU MARAIS**, (10 juin), f., bai f. - BSO +9 (0,28)

par ADZARO DE L'ABBAYE - Manche, M. JACQUES NAVET

2017 Sans renseignement de ANDIAMO SEMILLY

**JASMINE DU PONTOT**

(sfa) bai 1997

ÉLEVÉE EN SAONE-ET-LOIRE - E.A.R.L. DU PONTOT

par STEW BOY (sfa) et RIGA DU PONTOT (ps)

par RAISINGELLE (US) (ps) et QUEEN FIELD (ps)

par ROI D'AUGE II (ps)

**ISO** 107 (06) **ICC** 122 (06) - Mise à la reproduction en 2013

**2016 GRIZMANN DE KERVINDAL**, (18 juillet), m., al fon

par JIVARO DU ROUET (sfa) - Finistère,

Mme BERENICE TERTRE

**JASPEE DU CHANOIS**

(sfa) alezan 1997 ÉLEVÉE DANS LA MEUSE -

Mme MARTINE LEBEE-LEGENDRE

par FREMIR (\*aa\*) et MILADY DU CHANOIS (sfa)

par CALIN DU MANOIR (sfa) et VALKYRIE DE LA COLLINE (sfa)

par QUELTIMATE (sfa)

Mise à la reproduction en 2008

**2016 GINKGO DU CHANOIS**, (7 avril), m., bai

par FANGO IN BLUE (aa) - Meuse,

Mme MARTINE LEBEE-LEGENDRE

2017 Sans renseignement de FANGO IN BLUE (aa)

**JATTICA D'ALLEAUME**

(sfa) alezan 1997

ÉLEVÉE DANS LA MANCHE - M. FRANCIS COTTEBRUNE (PERE) et

Mme COLETTE COTTEBRUNE

par QREDO DE PAULSTRA (sfa) et BEA DE NANTEUIL (sfa)

par ELF III (sfa) et MISS GAZELLE (sfa) par FORT DE LA COUR (sfa)

**ISO** 112 (01) **JSO** 4 - Mise à la reproduction en 2010

**2016 GGI BELA MSG**, (7 mars), f., alezan

par QUARTZ ROUGE (sfa) - Essonne, S.A.R.L. MGCO

2017 Sans renseignement de EUROCOMMERCE BERLIN (DE) (holst)

**JAUNSARI DE LONDE**

(sfa) alezan 1997 ÉLEVÉE EN VENDEE -

M. PIERRE NOMBALAIS

par ARIEL DU BOIS (sfa) et FADETTE DE LONDE (sfa)

par VICOMTE MANCIAIS (sfa) et ULYSSA II par EL CONDOR (ps)

**ISO** 140 (10) **BSO** +4 (0,63) - Mise à la reproduction en 2007

**2016 GOLDDIGGER DE LONDE**, (15 juin), m., bai -

BSO +15 (0,40) BCC +8 (0,23) BDR +3 (0,26)

par KANNAN (NL) (kwpn) - Vendée, M. PIERRE SPILMANN,

M. MATHIAS SPILMANN

**JAVA BLEUE**

(sfa) bai 1997 ÉLEVÉE DANS L'OISE -

S.N.C. HARAS DE VILLERS

par CRYSTAL ST CLAIR (sfa) et FEE BLEUE (aa) par FLOX (aa)

et BELLE ETOILE (\*aa\*) par THALIAN (\*aa\*)

Mise à la reproduction en 2003

2008 ULA HOOP VILLERS (sfa), h. -

ISO 123 (14) JSO 4 BSO +9 (0,59) par NORMAN PRE NOIR (sfa)

**2016 GERSHWIN VILLERS**, (30 juin), m., bai f. - BSO +1 (0,40)

par IDEAL DE LA LOGE (sfa) - Oise,

S.N.C. HARAS DE VILLERS

**JAVA DE CAROLLES**

(sfa) bai 1997 ÉLEVÉE DANS LA MANCHE -

M. EMILE GIFFARD

par DUC DE LA COUR II (sfa) et SISSI DE LA LANDE (sfa)

par UKASE (sfa) et ISIS (sfa) par COSMOS (sfa)

**ISO** 111 (05) - Mise à la reproduction en 2007

**2016 GIRL DE TUS**, (15 mars), f., alezan - BDR +2 (0,21)

par EROTICBLUS MONTOIS (sfa) - Charente-Maritime,

M. PHILIPPE PERTUS

2017 Sans renseignement de EROTICBLUS MONTOIS (sfa)

**JAVA DE LEPESE**

(sfa) alezan 1997 ÉLEVÉE DANS LA MANCHE -

M. RENE LEROY

par ARPEGE PIERREVILLE (sfa) et VIOLETTE DU LUOT (sfa)

par GRAND VENEUR (sfa) et FAVEUR (sfa) par UKASE (sfa)

**ISO** 135 (04) **JSO** 5 **BSO** +8 (0,62) - Mise à la reproduction en 2009

**2016 GAIA PERLEM**, (30 avril), f., bai cl - BSO +12 (0,37)

par CONSUL DL VIE Z (BE) (z) - Côtes-d'Armor,

M. ELIE MADEC

2017 Sans renseignement de KANNAN (NL) (kwpn)

**JAVA DE SIVRY** (sfa) bai 1997 ÉLEVÉE DANS LES ARDENNES - M. ROBERT NIVOIX et Mme GENEVIEVE NIVOIX

par ELF D'OR (sfa) et BALLERINE DE SIVRY (sfa)  
par NIDOR PLATIERE (sfa) et ESPIONNE (sfa)  
par ROMEO DU FIEF (sfa)

**BSO** +1 (0,53) - Mise à la reproduction en 2001

2004 QUILT DU LOING (sfa), h. - ISO 131 (12) BSO +9 (0,59)  
par JAGUAR MAIL (sfa)

2005 ROSE BLUE DU LOING (sfa), f. - ISO 126 (15) BSO +13 (0,59)  
par MR BLUE (NL) (kwpn)

2007 TULIPE ROSE (sfa), f. - ISO 120 (15) BSO +13 (0,58)  
par MR BLUE (NL) (kwpn)

2010 AMAZONE DU LOING, f. - ISO 127 (16) BSO +13 (0,53)  
par LAMM DE FETAN (sfa)

**2015 FALCO DU LOING**, (9 avril), m., bai - BSO +10 (0,28)  
par KAPITOL D'ARGONNE (sfa) - Seine-et-Marne,  
Mme PETRA NAVRATLOVA

**2016 GIBSON DU LOING**, (14 mai), m., bai - BSO +12 (0,37)  
par LAMM DE FETAN (sfa) - Seine-et-Marne,  
Mme PETRA NAVRATLOVA

2017 Sans renseignement de LAMM DE FETAN (sfa)

**JAVA DE VULSAIN** (sfa) bai 1997 ÉLEVÉE EN COTE-D'OR - M. FRANCOIS LEVY

par IF DE MERZE et VICCI DU MIDOUR (sfa) par PICK WICK (aa)  
et INSOUCIANTE (sfa) par BENGALI (sfa)

**ISO** 130 (10) **BSO** +4 (0,60) - Mise à la reproduction en 2011

**2016 GIN HOY**, (1 mai), m., bai - BSO +12 (0,38)  
par WATCH ME (BE) (bwp) - Côte-d'Or, M. FRANCOIS LEVY

**JAVA DES BRUYERES** (sfa) alezan 1997 ÉLEVÉE DANS LE NORD - M. HERVE BOGAERD

par BOUTON D'OR IV (sfa) et BAIKA DES BRUYERES (sfa)  
par QU'ALME DU MONTOIS (sfa) et NOIKA (ac) par QUINQUET (ps)

**ISO** 108 (06) - Mise à la reproduction en 2008

**2016 GAMIN DE BUIRE**, (7 mai), m., bai - BSO +7 (0,28)  
par BELUGA DE FOLIE - Nord, M. PHILIPPE BUIRETTE,  
Mlle STEPHANIE PAYEN

**JAVA D'OBBER** (cs) bai 1997 ÉLEVÉE DANS LE BAS-RHIN - M. GEORGES LEONHART

par VOL D'AMOUR (aa) et UTAH (oi)

**ISO** 125 (06) - Mise à la reproduction en 2014

**2016 GADGET DE BURELS**, (1 mai), m., bai f. - BSO +5 (0,33)  
par SUNDAY DE RIVERLAND (sf) - Bas-Rhin,  
Mme STEPHANIE HUBER

**JAVA DU LESME** (sfa) bai 1997 ÉLEVÉE DANS L'EURE - M. LOUIS CHRISTIAN ROUAULT DE COLIGNY

par QREDO DE PAULSTRA (sfa) et QUALITE DU LESME (sfa)  
par HIPPOMENE (sfa) et DAPHNEE II (sfa) par NIGHT AND DAY (ps)

**ISO** 121 (01) **JSO** 4 **BSO** +2 (0,66) - Mise à la reproduction en 2006

2007 TRAVIATA DU LESME (sfa), f. -  
ISO 143 (13) JSO 6 BSO +20 (0,60)  
par MYLORD CARTHAGO (sfa)

**2016 GIVENCHY DU LESME**, (30 juin), f., bai - BSO +12 (0,30)  
par TOPINAMBOUR (NL) (kwpn) - Eure,  
HAR. DE LA CORBINIERE

**JAVA DU SALIN** (sfa) bai 1997 ÉLEVÉE DANS LE HAUT-RHIN - M. GILBERT MIESCH

par QUEL TYPE D'ELLE (sfa) et PALINOD (sfa)  
par HEROS DE CAVRON (sfa) et HACHETTE A (sfa)  
par ARTICHAUT (sfa)

**ISO** 117 (08) - Mise à la reproduction en 2009

**2016 GENESIS DU SALIN**, (27 mai), m., gris - BSO +4 (0,38)  
par UTRILLO VD HEFFINCK (BE) (bwp) - Haut-Rhin,  
M. GILBERT MIESCH, Mme CAROLINE MIESCH

**JAVARETE DE VERSAILLE** (sfa) alezan 1997

ÉLEVÉE DANS LA MANCHE - M. LOUIS MARIE et M. PHILIPPE BURNOUF

par ARPEGE PIERREVILLE (sfa) et SISSI D'ANNEMASSE (sfa)  
par LE PLANTERO (sfa) et JAVARETTE (sfa) par TANAEL (sfa)

**ISO** 106 (03) **BSO** +1 (0,57) - Mise à la reproduction en 2005

**2016 GROSEILLE RIVERLAND**, (10 juillet), f., bai - BSO +7 (0,33)  
par QUATRO DE RIVERLAND (sfa) - Charente,  
S.C.E.A. RIVERLAND

**JAVISTA DU BOIS** (sfa) alezan 1997 ÉLEVÉE EN VENDEE - Mlle MARIE MENANTEAU

par LEPRINCE DE THURIN (sfa) et TROIKA DES BOIS (sfa)

par HURLEVENT (sfa) et NYMPHE DES BOIS (sfa)

par RADETZKY MARSCH (US) (ps)

**ISO** 139 (05) **BSO** +2 (0,63) - Mise à la reproduction en 2010

**2016 GOLDGRABER EOZ**, (30 mai), m., al cui - BSO +13 (0,28)  
par CATAPULT DU VENTEL (DE) (holst) - Pas-de-Calais,  
Mme ANNABEL MOREAUX, Mme ZOE TALMA

2017 Sans renseignement de NUMBER ONE D'ISO (sfa)

**JAVOTTE DE LA VALLEE** (sfa) bai 1997

ÉLEVÉE DANS LE CALVADOS - M. JEAN-PIERRE VILAULT

par DIAMANT DE SEMILLY (sfa) et VARSOVIE (sfa)  
par LIEU DE RAMPAN (sfa) et GERVAISE (sfa) par QUO VADIS (sfa)

**ISO** 133 (02) **JSO** 5 **BSO** +13 (0,65) - Mise à la reproduction en 2006

**2016 GEAVOTTE DE VANOU**, (20 mars), f., bai f. - BSO +18 (0,31)  
par UP TO YOU (sfa) - Moselle, E.A.R.L. LA VANNOUE

2017 Sans renseignement de CONSUL DL VIE Z (BE) (z)

**JAVOTTE DU CHATEAU** (sfa) bai 1997 ÉLEVÉE DANS LA MARNE - M. JEAN GRANDJEAN

par ROYAL FEU (sfa) et JAVOTTE D (sfa) par COR DE CHASSE (sfa)  
et BALLERINE III (ac) par RANTZAU (ps)

**ISO** 109 (01) **BSO** +7 (0,69) - Mise à la reproduction en 2000

2001 NERON DU CHATEAU (sfa), m. - ISO 136 (09) BSO +11 (0,61)  
par SABLE ROSE (sfa)

NIQUITO DU CHATEAU (sfa), h. -  
ISO 137 (09) JSO 6 BSO +13 (0,60) par FIRST DE LAUNAY (sfa)

2005 ROCCO DU CHATEAU (sfa), h. -  
ISO 144 (13) JSO 5 BSO +19 (0,61) BCC +8 (0,25) BDR +2 (0,29)  
par KANNAN (NL) (kwpn)

2006 SIRE DU CHATEAU (sfa), h. -  
ISO 135 (12) JSO 6 BSO +17 (0,61) BCC +4 (0,20)  
par MR BLUE (NL) (kwpn)

2007 TIKANNAN DU CHATEAU (sfa), m. -  
ISO 127 (12) JSO 5 BSO +16 (0,59) BCC +8 (0,25) BDR +2 (0,29)  
par KANNAN (NL) (kwpn)

2010 ANABELLE DU CHATEAU, f. -  
ISO 121 (15) BSO +20 (0,56) BCC +4 (0,26)  
par DIAMANT DE SEMILLY (sfa)

**2016 GUEVARA DU CHATEAU**, (21 mai), m., alezan -  
BSO +18 (0,42) BCC +4 (0,26)  
par DIAMANT DE SEMILLY (sfa) - Marne,  
M. JEAN GRANDJEAN

2017 Sans renseignement de KANNAN (NL) (kwpn)

**JAVOTTE DU FRAIGNEAU** (sfa) alezan 1997

ÉLEVÉE EN CHARENTE-MARITIME - JUMENTERIE DU FRAIGNEAU

par DESIR DU FRAIGNEAU (sfa) et CRACOTTE D'ADRIERS (sfa)  
par GRAND VENEUR (sfa) et PLURIELLE (sfa) par URIEL (sfa)

**ISO** 148 (10) **JSO** 4 **BSO** +14 (0,59) - Mise à la reproduction en 2003

**2016 GLOBE TROTTER JAVOTTE**, (12 juin), m., bai - BSO +7 (0,22)  
par ASTI SPUMANTE (DE) (old) - Charente-Maritime,  
Mme AUDREY RADET

2017 Sans renseignement de SANDRO BOY (DE) (old)

**JAZZIE DES GRANGES** (sfa) noipan 1997

ÉLEVÉE EN DORDOGNE - M. MARC DUPUY

par ULYSSE II (sfa) et PECH GRISE (aa) par LE GRILLON II (\*aa\*)  
et MIGNONNE (aa) par NOGARO (aa) ou PANCHO II (\*aa\*)

Mise à la reproduction en 2000 - Morte en 2014

2006 SWING DES GRANGES (sfa), h. -  
ISO 126 (14) JSO 5 BSO +8 (0,59) par LUCCIANNI (sfa)

**2013 DEDE TOP**, (9 juin), h., noipan - BSO +8 (0,36)  
par NEGUS DE TALMA (sfa) - Indre-et-Loire,  
M. JEAN-CHRISTOPHE ROBINET,  
Mme FREDERIQUE MORCEAU

**JAZZIE DU PARC** (sfa) alezan 1997 ÉLEVÉE DANS LE LOIR-ET-CHEVREUSE - Mme CORINNE ACCARY

par APACHE D'ADRIERS (sfa) et QUININE DE LIVOYE (sfa)  
par UKASE (sfa) et MANOLA DE LIVOYE (sfa) par ARTICHAUT (sfa)

**BSO** +10 (0,67) - Mise à la reproduction en 2000

2001 NIKITA DU PARK (sfa), f. - ISO 144 (11) JSO 6 BSO +17 (0,63)  
par QUIDAM DE REVEL (sfa)

2004 QUARTZIE DU PARK (sfa), f. - ISO 126 (11) BSO +8 (0,60)  
par HAPPY VILLERS (sfa)

2007 TOP STAR DU PARK (sfa), h. -  
ISO 136 (16) BSO +17 (0,60) BCC +3 (0,23)  
par LANDO (DK) (dwb)

2008 UTESIA DU PARK (sfa), f. - ISO 134 (14) JSO 6 BSO +14 (0,60)  
par QUIDAM DE REVEL (sfa)

2009 VIABOLO DU PARK, m. - ISO 139 (15) JSO 6 BSO +18 (0,60)  
par QUIDAM DE REVEL (sfa)

2012 COLORADO DU PARK, m. -  
ISO 109 (16) BSO +15 (0,51) BCC +4 (0,23)  
par QUAPRICE BOIMARGOT QUINCY (DE) (olst) - Etalon

**2016 GIBOLO DU PARK**, (25 juin), m., bai - BSO +8 (0,41)  
par LANDOR S (DE) (old) - Morbihan, Mme CORINNE ACCARY

2017 Sans renseignement de LANDO (DK) (dwb)

**JAZZY DES ROIS** (sfa) bai 1997 ÉLEVÉE DANS LA MANCHE - M. ROGER GREARD, M. LUDOVIC GREARD et Mlle SOPHIE LEMOIGNE par QUIDAM DE REVEL (sfa) et BALERINE DE GRUCHY (sfa) par ARTICHAUT (sfa) et MELODIE DE GRUCHY (sfa) par POT D'OR (ps)

ISO 126 (08) **BSO** +3 (0,60) - Mise à la reproduction en 2013

**2016 GEMMETRO DES DALENNES**, (25 juin), f., bai par CANTURO (DE) (holst) - Bouches-du-Rhône, E.A.R.L. LES ECURIES DES DALENNES

**JE T'AIME (BE)** (bwp) bai 2009 ÉLEVÉE EN BELGIQUE -

BWP numéro 293684 - MME CARINE MEIRESONNE

par DIAMANT DE SEMILLY (sfa)

et ROMANCE VAN DE PADENBORRE (bwp)

par QUIDAM DE REVEL (sfa) et HIMALAYA VD PADENBORRE (bwp)

par FLEURI DU MANOIR (sfa)

Mise à la reproduction en 2013

**2016 GIBRAMO D'ASSCHAUT**, (1 mai), m., bai par ADAGIO DE TALMA - Ardennes, Dr. Vét. MICHEL GUIOT, Mme ANNE MUYS

**JE VIENS D'ORVAL** (sfa) alezan 1997 ÉLEVÉE DANS LA MANCHE -

M. JEAN-PIERRE LEMPERIERE

par ROSIRE (sfa) et FRENESIE D'ORVAL (sfa) par DIGNE ESPOIR (sfa)

et BELLETIERE DORVAL (sfa) par POT D'OR (ps)

ISO 127 (01) **JSO** 4 **BSO** +2 (0,61) - Mise à la reproduction en 2006

**2016 GORNET DEL DIABLO**, (23 avril), m., bai - BSO +13 (0,37)

par WINDOWS VH COSTERSVELD (BE) (bwp) - Finistère,

M. JANICK REDON

2017 Sans renseignement de WINDOWS VH COSTERSVELD (BE)

(bwp)

**JEEP DU FOREZ** (sfa) bai 1997 ÉLEVÉE DANS LA LOIRE -

Mme MARIE-CAROLINE COYNE BODIN et M. JEAN COYNE

par STEW BOY (sfa) et THAIS DU FOREZ (sfa) par YOURS (US) (ps)

et ILLIADE A (sfa) par NOURISTAN (IE) (ps)

ISO 128 (06) **JSO** 4 - Mise à la reproduction en 2002

**2016 GALLARDO FOREZ**, (13 avril), m., bai - BSO +12 (0,40)

par OGANO SITTE (BE) (sbs) - Loire,

Mme MARIE-CAROLINE COYNE BODIN

2017 Sans renseignement de ROCK'N ROLL SEMILLY (sfa)

**JEHOL DU BIEF** (sfa) bai f. 1997 ÉLEVÉE DANS LE CALVADOS -

Mme JEANINE GALLAIS

par BEGUIN DE MOENS (sfa) et UNE QUERQUEVILLE (tf)

par GRAPE FRUIT (tf) et NOISE DU TREFLE (tf) par ECHOVARIO (tf)

ISO 132 (04) **JSO** 5 **BSO** +1 (0,59) - Mise à la reproduction en 2012

**2016 GEOLE DU BIEF**, (15 mai), f., bai - BSO +13 (0,28)

par ASCOT DES IFS - Calvados, Mme JEANINE GALLAIS,

M. PASCAL GALLAIS, M. VINCENT GALLAIS,

M. MANUEL GALLAIS

2017 Sans renseignement de DUMPY DES FLAGUES (sbs)

**JEISHA FOR EVER** (sfa) bai 1997 ÉLEVÉE EN SEINE-MARITIME -

M. GERARD FAVRE

par VOLTARE (DE) (han) et QUISQUIS (sfa) par DYNAMIQUE (sfa)

et GEISHA N (sfa) par NIGHT AND DAY (ps)

Mise à la reproduction en 2000

**2011 BLUEBERRY DE BREVE**, (30 mai), h., gris - BSO +1 (0,42)

par LAUXLEY DE BREVE (cs) - Orne, Mme MARINE PAYAN,

M. XAVIER REMY

**JELCA DE LA FOSSE** (sfa) bai 1997 ÉLEVÉE DANS LA MANCHE -

M. MARC GUILLARD

par PAPILLON ROUGE (sfa) et VENARA II (sfa) par URIEL (sfa)

et REGANE D'OCCAGNES par NIGHT AND DAY (ps)

ISO 130 (03) **JSO** 6 **ESO BSO** +13 (0,62) -

Mise à la reproduction en 2006

2007 TIBERE D'AVEL, h. - ISO 125 (12) JSO 5 BSO +11 (0,59)

par CAPITAL (DE) (holst)

2010 ANNIBAL D'AVEL, h. - ISO 123 (15) BSO +15 (0,58)

par APACHE D'ADRIERS (sfa)

**2016 GAIANNE DU GD BOIS**, (8 avril), f., bai -

BSO +19 (0,40) BCC +14 (0,25) par KANNAN (NL) (kwpn) -

Pas-de-Calais, M. EUGENE WALLART (FILS)

2017 Sans renseignement de KANNAN (NL) (kwpn)

**JELANIA DAN** (sfb) al rub 1997 ÉLEVÉE DANS LE CALVADOS -

M. PIERRE FENAUX

par EPSOM DAN (sfa) et ROMANEE II (sfa) par LIVAROT (sfa)

et DANAIDE V (sfa) par OUEST FRANCE (sfa)

Mise à la reproduction en 2001

2004 QARO DAN (sfb), h. - ISO 138 (16) BSO +9 (0,54)

par MANHATTAN (NL) (kwpn)

**2016 GELINOTTE DAN**, (20 juin), f., alezan - BSO +4 (0,28)

par JAH'S DIAMANT (BE) (sfa) - Manche, M. PIERRE FENAUX

2017 Sans renseignement de JAH'S DIAMANT (BE) (sfa)

**JELINOTE DU MONTOIS** (sfa) al bru 1997

ÉLEVÉE DANS LE NORD - Mme BENEDICTE PETIT LEBRUN

par PAPILLON ROUGE (sfa) et DEESSE DU MONTOIS (sfa)

par QUINIOU (sfa) et URPHÉE DU MONTOIS (sfa)

par GRAND VENEUR (sfa)

**BSO** +1 (0,58) - Mise à la reproduction en 2007

**2016 GLENFIDDICH DU HAYON**, (26 mai), f., alezan -

BSO +11 (0,30) par MALOUBET DE PLEVILLE (sfa) - Nord,

M. FREDERIC LOSSIGNOL, Mme EMMA FOSSE,

M. GABIN LECLERCQ

**JEMERII GRAND PRE** (sfa) bai 1997 ÉLEVÉE DANS LES YVELINES -

M. DANIEL BENCHIMOL

par OBERON DU MOULIN et ALINE CHRIS (sfa)

par PASTIS DU MESNIL (sfa) et LINE CHERIE (sfa)

par DEMON DU CAMP (sfa)

ISO 132 (08) **ESO BSO** +4 (0,59) - Mise à la reproduction en 2012

**2016 GEMINI L'HEUREUX**, (22 mai), m., bai - BSO +12 (0,30)

par VOYAGEUR OF LULU - Oise,

S.C.E.A. BACQUENOIS HERRARD

2017 Sans renseignement de JADIS DE TOSCANE (sfa) et de VOYA-

GEUR OF LULU

**JENAI DE PETRA** (sfa) gris 1997 ÉLEVÉE EN HAUTE-VIENNE -

Mlle MARTINE CHIAVASSA

par ABDULLAH (CA) (trak) et BARONIE DES ISLES (sfa)

par JOYAU D'OR A (sfa) et BELLE DE JOUR (sfa) par FUJIYAMA (ps)

ICC 119 (03) **JCC** 6 - Mise à la reproduction en 2005

2011 BABIZA ONE, h. - ISO 125 (16) JSO 4 BSO +10 (0,54)

par CARDERO (DE) (holst)

**2016 GABIZA ONE**, (6 avril), m., bai -

BSO +4 (0,37) BCC +7 (0,20) BDR +5 (0,23)

par QUINOTO BOIS MARGOT (sfb) - Côte-d'Or,

M. EMMANUEL DAURELLE

**JENNIE** (sfa) alezan 1997 ÉLEVÉE DANS LE TERRITOIRE BELFORT -

Mme MARTINE BILLOD

par COOL BOY (sfa) et IENA (sfa) par UBIRON (aa) et VENISE (sfa)

par DURANDAL II (\*aa\*)

Mise à la reproduction en 2013

**2016 GARANCE DES PRES ROY**, (3 avril), f., alezan

par SPIRIT OF SEMILLY (sfa) - Territoire-de-Belfort,

M. JOEL BONNEF

**JENNY DE MONTFORT** (tf) bai f. 1997 ÉLEVÉE EN MAYENNE -

M. ALBERT DAUPHIN et Mme JACQUELINE DAUPHIN

par VIVIER DE MONTFORT (tf) et VENUS DE JAVRON (tf)

par KAQUIN (tf) et GUITOTIDA (tf) par QUITO (tf)

Mise à la reproduction en 2012

**2015 FANGIO DES AULNAIS**, (12 avril), m., bai par IGIN'S (sfa) -

Indre, M. EYMERIC PROT

**JENNY D'ESTEL** (sfa) bai 1997 ÉLEVÉE DANS L'EURE -

S.C.I. DES GRANDS CLOS

par PALESTRO II (sfa) et BIBOUNE D'ESTEL (sfa) par HOSPODAR (sfa)

et GALAXIA CANCALE (sfa) par NANDOU (ps)

Mise à la reproduction en 2008

**2016 GANDHI KANN**, (10 avril), m., bai -

BSO +8 (0,37) BCC +9 (0,25) BDR +1 (0,28)

par KANNAN (NL) (kwpn) - Sarthe,

Mme ANNE-CATHERINE MERNY, Mme JULIE SAUVAT

**JENNY DU BREUIL** (sfa) bai 1997

ÉLEVÉE EN MEURTHE-ET-MOSELLE - M. ANDRE ROMAC

par TOTOCHÉ DU BANNEY (sfa) et CHIPIE DE L'ILL (sfa)

par SAMOURAI DE MOENS (sfa) et LAUDACIEUSE (sfa)

par TANAEL (sfa)

ISO 110 (10) - Mise à la reproduction en 2015

**2016 GALATEE DE MARDELE**, (20 mai), f., alezan

par IDOLE DE QUELENEC (sfa) - Finistère,

Mme NATHALIE VENARD

**JEODE HISTORIQUE** (sfa) bai 1997 ÉLEVÉE DANS LA MANCHE -

M. JEAN-LOUIS BURNOUF et Mme ANGE-MARIE BURNOUF

par ROSIRE (sfa) et REGATE HISTORIQUE (sfa) par KAYACK (sfa)

et HISTORIA C (sfa) par QUASTOR (sfa)

ISO 123 (03) **JSO** 5 **BSO** +10 (0,62) - Mise à la reproduction en 2003

2004 QUEODE HISTORIQUE (sfa), f. -

ISO 145 (14) JSO 5 BSO +15 (0,59) par JARNAC (sfa)

**2016 GEODE DE MALICAZ**, (1 juin), f., bai f. - BSO +16 (0,31)

par UN DIAMANT DES FORETS (sfa) - Manche,

M. FREDERIC BURNOUF, Mme GWENAELE BURNOUF

2017 Sans renseignement de ANDIAMO SEMILLY



**JEOLE DES MONTS**

(sfa) alezan 1997 ÉLEVÉE DANS LA MANCHE - M. HILAIRE LEMASLE et M. JEAN-LOUIS LEMASLE

par VESONTIO DU MESNIL (sfa) et MADURA (sfa)  
par AMARPOUR (ps) et BETONICA (sfa) par FULMINANT

**ISO** 111 (08) **ICC** 135 (06) - Mise à la reproduction en 2010

**2016** **GOOGLE DE LOUME**, (10 mai), f., aubere par UPSILON (aa) - Charente, S.C.E.A. ECURIE DE LA BONNIEURE

**JEREMIADE**

(sfa) bai 1997 ÉLEVÉE DANS LA MANCHE - M. ALEXIS PIGNOLET

par BAYARD D'ELLE (sfa) et DAHLIA MANCIAISE (sfa)  
par SCHERIF D'ELLE (sfa) et UVÉE MANCIAISE (sfa) par URIEL (sfa)

**ISO** 135 (06) **JSO** 4 **BSO** +8 (0,63) - Mise à la reproduction en 2002

**2016** **GENIALE D'ANADE**, (13 juin), f., bai - BSO +12 (0,39)  
par CANTURO (DE) (holst) - Sarthe,  
M. CHRISTOPHE BERTHIER

**JERKA DE LA MOTTE**

(sfa) alezan 1997 ÉLEVÉE DANS LE PAS-DE-CALAIS - Mme CHRISTINE DUCAMPS

par RIF DU CROCQ (aa) et DATCHA DU BANNEY (sfa)  
par TOTOCHÉ DU BANNEY (sfa) et VAMP DU BANNEY (sfa)  
par PRESTO DE PAULSTRA (sfa)

**ISO** 131 (11) **BSO** +4 (0,60) - Mise à la reproduction en 2014

**2015** **FLEUR DE MAI DU THYM**, (22 mai), f., alzmel - BSO +6 (0,37)  
par MERCREDI DE MARS (sfa) - Pas-de-Calais,  
Mme STEPHANIE DUCROCQ

**2016** **GIN FIZZ DU THYM**, (21 mai), f., alezan - BSO +8 (0,36)  
par QUANTUM (DE) (holst) - Pas-de-Calais,  
Mme STEPHANIE DUCROCQ

**JERONIMA DE VIMA**

(sfa) alezan 1997 ÉLEVÉE DANS LES COTES D'ARMOR - S.C.E.A. FERCHAL JEAN-LUC

par BAYARD D'ELLE (sfa) et DELICATE DE VIMA (sfa)  
par SANS SOUCI D'ELLE (sfa) et VITALE DE VIMA (sfa)  
par SUN BONNET (ps)

Mise à la reproduction en 2009

2010 ANDIAMO DU DONEL, h. - ISO 127 (15) BSO +12 (0,54)  
par LANDO (DK) (dwb)

**2016** **GRECO DU DONEL**, (9 juin), f., bai f. -  
BSO +7 (0,37) BDR +7 (0,24) par CONTENDRO (DE) (holst) -  
Finistère, M. JEROME HARDY

**JESABELLE CAUDARD**

(sfa) bai 1997 ÉLEVÉE DANS LA MANCHE - M. RENE COTTEBRUNE

par SOUVIENS TOI III (sfa) et BELLE SAINT MARTIN (sfa)  
par QUITO DE BAUSSY (sfa) et RAFALITA II (sfa) par POT D'OR (ps)

**ISO** 121 (01) **JSO** 4 **BSO** +9 (0,67) - Mise à la reproduction en 2000

2001 NANGUE DE BLONDEL (sfa), f. -  
ISO 129 (06) JSO 5 BSO +7 (0,60) par EOLIEN II (sfa)

NOBLESSE DE CAUDARD (sfa), f. -  
ISO 132 (10) JSO 4 BSO +13 (0,62)  
par GALOPIN DU BOELE (sfa)

2008 ULTRA BLUE DE JAURAND (sfa), h. -  
ISO 141 (14) JSO 6 BSO +19 (0,60) par MR BLUE (NL) (kwpn)

2009 VIGO DE JAURAND, m. -  
ISO 133 (15) JSO 6 BSO +18 (0,60) BCC +2 (0,23)  
par L'ARC DE TRIOMPHE (DE) (old)

2010 ALONSO DE JAURAND, m. - ISO 128 (15) JSO 5 BSO +16 (0,58)  
par NERVOSO (sfa)

**2016** **GAZELLE DE JAURAND**, (4 juin), f., bai -  
BSO +13 (0,41) BCC +2 (0,23)  
par L'ARC DE TRIOMPHE (DE) (old) - Loire,  
S.C.E.A. ELEVAGE DE JAURAND

2017 Sans renseignement de BALOU DU ROUET (DE) (old) et de  
QUAMIKASE DES FORETS (sfa)

**JESABELLE D'ELLE**

(sfa) al bru 1997 ÉLEVÉE DANS LA MANCHE - M. ALEXIS PIGNOLET

par RYON D'ANZEX (aa) et REGATE D'ELLE (sfa)  
par GRAND VENEUR (sfa) et JESABELLE D'ELLE (sfa) par URIEL (sfa)

**ISO** 113 (01) **JSO** 4 **BSO** +1 (0,65) - Mise à la reproduction en 2000

2005 REDBUTTERFLY DE JARSAY (sfa), f. -  
ISO 127 (11) BSO +9 (0,60) par PAPILLON ROUGE (sfa)

2006 STERLING DE JARSAY (sfa), m. -  
ISO 125 (16) JSO 4 BSO +9 (0,62) BCC +7 (0,24)  
par DOLLAR DU MURIER (sfa) - Etalon

2009 VERITE DE JARSAY, f. - ISO 129 (16) BSO +14 (0,58)  
par EUROCOMMERCE BERLIN (DE) (holst)

2012 CARYON DE JARSAY, h. - BSO +4 (0,47) BCC +5 (0,20)  
par CASSINI II (DE) (holst) - Etalon

**2016** **GUCCI DE JARSAY**, (10 juillet), m., gris  
par QUAMIKASE DES FORETS (sfa) - Deux-Sèvres,  
E.A.R.L. LE BELAMOINE

2017 Sans renseignement de CANTURO (DE) (holst)

**JESS DE LA CASANOVA (BE)**

(bwp) bai 2009 ÉLEVÉE EN BELGIQUE - BWP numéro 294506 - M. BART VAN NIEUWENHUYZE

par CLIPPER VD BEGIJNAKKER (bwp) et ODESSA (bwp)  
par LYS DE DARMEN (sfa) et CISKA (bwp) par FERDIGANO (han)

**ISO** 109 (14) - Mise à la reproduction en 2015

**2016** **GITANE DU BREUIL**, (16 mai), f., alezan - BSO +15 (0,24)  
par THAIS DE PEGASE (sfa) - Calvados, S.A.R.L. JDM HORSE,  
S.C.E.A. TOUTAINS DU BREUIL, S.A.R.L. DEMOS

2017 Sans renseignement de BALOU DU ROUET (DE) (old)

**JESSICA DE RETZ**

(sfa) bai 1997 ÉLEVÉE EN LOIRE-ATLANTIQUE - Mme MARYSE PEDEAU

par HURLEVENT (sfa) et URGANDE (sfa) par ATOUT COEUR (sfa)  
et LA VENDEENNE (sfa) par PAMAL (ps)

**ICC** 124 (12) **BCC** +2 (0,41) - Mise à la reproduction en 2015

**2016** **GUINNESS DE BALMORAL**, (30 mai), f., bai -  
BCC +12 (0,29) BDR +3 (0,27) par QUITE EASY (DE) (holst) -  
Haute-Garonne, Mme PAULINE CAVALLIER

**JESSICA DE ST MARTIN**

(sfa) bai 1997 ÉLEVÉE DANS LA MANCHE - Mme MARIE-JEANNE LEGOUIL

par SOUVIENS TOI III (sfa) et RAFALITA II (sfa) par POT D'OR (ps)  
et GNOMIDE (sfa) par QUASTOR (sfa)

**ISO** 132 (02) **JSO** 6 **BSO** +2 (0,64) - Mise à la reproduction en 2000

2007 TIP TOP DIX (sfa), m. - ISO 123 (13) JSO 4 BSO +8 (0,60)  
par EASY BOY (sfa)

**2016** **GOLDEN DES EYGAUDS**, (2 mai), f., bai cl -  
BSO +10 (0,41) BCC +1 (0,23) BDR +1 (0,26)  
par L'ARC DE TRIOMPHE (DE) (old) - Haute-Loire,  
E.A.R.L. JUMENTERIE DES EYGAUDS

2017 Sans renseignement de MYLORD CARTHAGO (sfa)

**JESSICA DES CHESNOTS**

(sfa) alezan 1997 ÉLEVÉE DANS LA MANCHE - M. MICHEL VARIN

par VESONTIO DU MESNIL (sfa) et DISCRÈTE V (sfa)  
par LE CONDEEN (sfa) et VISITEUSE (sfa) par JASMIN (sfa)

Mise à la reproduction en 2003

2004 QUATANGA BO REGARD (sfa), h. - ISO 130 (12) BSO +5 (0,59)  
par HELIOS DE LA COUR II (sfa)

**2012** **CISKA DE MANCY**, (27 avril), f., bai par ECALGRAIN (sfa) -  
Jura, EXPLOITATION FERME EQUESTRE MANCY

**2016** **GRACIEUX DE MANCY**, (25 mars), m., al cui - BSO +5 (0,32)  
par RADIEUX (BE) (bwp) - Jura,  
EXPLOITATION FERME EQUESTRE MANCY

2017 Sans renseignement de ULTRACHIC DU TEMPLE (sfa)

**JESSICA PALUELLE**

(sfa) alezan 1997 ÉLEVÉE DANS LA MANCHE - M. MICHEL CLOUARD

par ARPEGE PIERREVILLE (sfa) et FLORA PALUELLE (sfa)  
par QUARTZ DU VALLON (sfa) et GODWIN (sfa) par STARTER (sfa)

**ISO** 114 (03) - Mise à la reproduction en 2012 - Morte en 2016

**2014** **EROINE DE LA CENSE**, (10 avril), f., bai - BSO +8 (0,33)  
par LABRADOR DE BREKKA (sfa) - Manche,  
M. EMMANUEL VINCENT

**JET COEUR**

(sfa) bai 1997 ÉLEVÉE EN VENDEE - Mlle JULIE LATINAUD

par QUICK STAR (sfa) et QUELEM DU THIL (aa) par HENAUD (aa)  
et GALIOTH DU THIL (aa) par CRESSON (\*aa\*)

**ISO** 141 (10) **BSO** +14 (0,61) - Mise à la reproduction en 2005

**2016** **GETSET**, (7 mai), m., gris - BSO +20 (0,37)  
par WINDOWS VH COSTERSVELD (BE) (bwp) - Indre,  
M. ANTOINE GAURY

2017 Sans renseignement de CON AIR (DE) (holst)

**JETEE DU RIVAGE**

(sfa) alezan 1997 ÉLEVÉE DANS LA MANCHE - M. ROGER LÉBOURG

par THURIN (sfa) et CATHIE (sfa) par QUINQUIN DU VALON (sfa)  
et HIRSUTE (sfa) par ROLNITZ (ps)

**ISO** 122 (01) **JSO** 4 **BSO** +2 (0,51) - Mise à la reproduction en 2004

2005 ROYAL D'AJOL (sfa), m. par EPEHEBE FOR EVER (sfa) - Etalon

**2009** **VIRAGE DES BRUMES**, (30 mars), h., alezan - BSO +7 (0,37)  
par IDEAL DE LA LOGE (sfa) - Haute-Marne,  
REFUGE DE L'ARCHE DE NOE

**2015** **FYDJI D'HARREVILLE**, (25 août), f., alezan - BSO +4 (0,35)  
par DANDY DU MARAIS II (sfa) - Haute-Marne,  
M. SERGE RICHOUX

**2016** **GRANITA D'HARREVILLE**, (23 août), f., al bru - BSO +4 (0,35)  
par DANDY DU MARAIS II (sfa) - Haute-Marne,  
M. SERGE RICHOUX

2017 Sans renseignement de DANDY DU MARAIS II (sfa)

**JEZA DU PARC**

(sfa) alezan 1997 ÉLEVÉE DANS LA MANCHE - Mme MICHELE LE GUEN

par ECHO DES FORETS II (sfa) et USNEE V (sfa)  
par HIDALGO DE RIOU (sfa) et HAIRE DE LOUPPY (sfa)  
par CALIN DU MANOIR (sfa)

**ISO** 122 (10) **BSO** +3 (0,61) - Mise à la reproduction en 2011



- 2016 GEISHA DU PARC**, (21 mars), f., bai  
par ADZARO DE L'ABBAYE - Manche,  
Mme MICHELE LE GUBEN
- 2017 Sans renseignement de TORNESCH (NL) (kwpn)

**JEZABEL DE PINGUILY** (sfa) bai 1997

ÉLEVÉE DANS LE MORBIHAN - Mme MARIE-LINE ROBERT

par ALMACH DES ISLES (sfa) et COPPELIA DE LESSAY (sfa)  
par PAGE DE PAULSTRA (sfa) et FANTASQUE (aa) par TAYLOR (\*aa\*)  
Mise à la reproduction en 2001

- 2011 BRUME DES GREES**, (10 mai), f., alezan - BCC +2 (0,24)  
par APACHE D'ADRIERS (sfa) - Morbihan,  
Mme CHANTAL MICHELET BRIAND,  
M. JEAN-PIERRE MICHELET

**JIANIS DE SAINTE ANNE (BE)** (sbs) al bru 1993

ÉLEVÉE EN BELGIQUE - SBS numéro 27663 - M. PHILIPPE VAN GLABEKE

par CONCORDE (NL) (kwpn) et VIGILIA (oes) par ALCANAR (ps)  
et NEPPY (se) par LUGANO VAN LA ROCHE (han)

Mise à la reproduction en 2007

- 2016 GOLD DU BORNAIS**, (17 juin), m., bai - BDR +3 (0,21)  
par GERMINO D'ELLE (sfa) - Indre, M. QUENTIN LEPLICHER

**JICKIE D'AMAURY** (sfa) alezan 1997 ÉLEVÉE DANS LE FINISTÈRE -

Mme SOPHIE TROMEUR

par QUIDAM DE REVEL (sfa) et ROSE CHAISERONNE (sfa)  
par DIAGHILEV (GB) (ps) et CELLE D'AVENIR (sfa) par BEL AVENIR  
Mise à la reproduction en 2000

- 2001 NIAK D'AMAURY (sfa), h. - ISO 128 (13) BSO +8 (0,59)  
par HOCKEY BLEUS (sfa)
- 2008 ULITHI DU FIGUIER (sfa), f. - ISO 123 (16) BSO +13 (0,59)  
par EUROCOMMERCE BERLIN (DE) (holst)
- 2010 A CAPPELLA DU FIGUIER, f. - ISO 121 (16) BSO +8 (0,55)  
par JAZZ BAND COURCELLE (sfa)
- 2011 BRAZIL DU FIGUIER, m. - ISO 129 (16) BSO +19 (0,51)  
par BALOUBET DU ROUET (sfa)
- 2016 GIRLY DU FIGUIER**, (14 mai), f., alzmel - BSO +7 (0,29)  
par UPSILON (aa) - Vendée, M. THIERRY FRUCHET
- 2017 Sans renseignement de QCLASSIC BOIS MARGOT (sfb)

**JIFFY DU VARTELLIER** (sfa) alezan 1997

ÉLEVÉE EN MEURTHE-ET-MOSELLE - M. CHRISTIAN LETTE

par PRINCE IG'OR (aa) et SISSI DE GEVILLE (sfa)  
par HIDALGO DE RIOU (sfa) et HOULE DU SAULCY (sfa)  
par ROI DU TILLEUL (sfa)

ISO 126 (08) - Mise à la reproduction en 2010

- 2016 GINFIZZ DU VARTELLIER**, (25 avril), f., alezan -  
BSO +11 (0,40) BCC +6 (0,23) par MYLORD CARTHAGO (sfa) -  
Meurthe-et-Moselle, M. CHRISTIAN LETTE
- 2017 Sans renseignement de URANO DE CARTIGNY (sfa) et de  
ULPIEN D'ELLE (sfa)

**JIGNY DE JOUR** (sfa) gris 1997 ÉLEVÉE DANS LE JURA -

M. HERVE THOMAS

par ONYX IV (sfa) et TENDRESSE D'IGNY (sfa) par IGHTSHADE (sfa)  
et ALLEGRESSE (sfa) par MERSEBOURG (sfa)

ISO 127 (02) JSO 6 - Mise à la reproduction en 2005

- 2010 ANJY DE MANCY, f. - ISO 123 (16) BSO +14 (0,55)  
par ROMANDO DE L'ABBAYE (sfa)
- 2016 GENY DE MANCY**, (19 mai), m., bai - BSO +5 (0,37)  
par LUIGI D'AMAURY (sfa) - Jura,  
EXPLOITATION FERME EQUESTRE MANCY
- 2017 Sans renseignement de ULTRACHIC DU TEMPLE (sfa)

**JIKITA DU GALETAY** (sfa) alezan 1997

ÉLEVÉE DANS LE CALVADOS - Mme ANTOINETTE JEANNE

par DIAMANT DE SEMILLY (sfa) et QUELLE AMOUR (sfa)  
par JASMIN DE GRUCHY (sfa) et REINE D'INGREVILLE (sfa)  
par DEBUCHÉ

BSO +4 (0,51) - Mise à la reproduction en 2004

- 2006 SULINE DU GALETAY (sfa), f. -  
ISO 125 (11) JSO 5 BSO +7 (0,57)  
par KEOPS DU VINNEBUS (sfa)
- 2007 TULIPE DU GALESTE (sfa), f. - ISO 127 (13) BSO +15 (0,56)  
par MANHATTAN DE SEMILLY (sfa)
- 2016 GABY DU GALETAY**, (18 mai), m., alezan - BSO +14 (0,36)  
par OGRION DES CHAMPS (sfa) - Calvados,  
M. PHILIPPE JEANNE

**JILLY DE RIVERLAND** (sfa) bai 1997 ÉLEVÉE EN CHARENTE -

M. JEAN-MARIE VARLIAUD

par LE TOT DE SEMILLY (sfa) et J'VINS MARS (sfa)  
par RAKOSI (GB) (ps) et TAHITIENNE (sfa) par IBRAHIM  
Mise à la reproduction en 2001

- 2005 REGGAE DE RIVERLAND (sfa), h. -  
ISO 129 (12) BSO +10 (0,59) par DOLLAR DELA PIERRE (sfa)

- 2016 GENEPI DE RIVERLAND**, (24 mai), m., noir -  
BSO +7 (0,39) BCC +1 (0,26)  
par L'ARC DE TRIOMPHE (DE) (old) - Charente,  
S.C.E.A. RIVERLAND

- 2017 Sans renseignement de UNTOUCHABLE (NL) (kwpn) et de  
QUINOTO BOIS MARGOT (sfb)

**JIMAGINE DAZE** (sfa) alezan 1997 ÉLEVÉE DANS LE FINISTÈRE -

M. PHILIPPE MARIN

par ARPEGE PIERREVILLE (sfa) et OPPORTUNE DU LESME  
par GARITCHOU (aa) et BELLE D'AZE (sfa) par SAIPAN II (ps)  
**ISO 120 (06) BSO +2 (0,63)** - Mise à la reproduction en 2008

- 2009 VESTA D'IVIN, f. - ISO 127 (16) BSO +16 (0,58)  
par MYLORD CARTHAGO (sfa)

- 2016 GEORGINO DAO DE'I**, (5 juin), m., alezan  
par WORLDLY (DE) (han) - Morbihan,  
Mme VIRGINIE DURAND

**JIMINY DU GISORS** (sfa) gris 1997 ÉLEVÉE DANS LA MANCHE -

M. MICHEL CHILLET

par COME ON (DE) (holst) et FINE CUP DU GISORS (sfa)  
par JALISCO B (sfa) et PERLE DE THURIN (sfa) par NANKIN (sfa)  
**BSO +4 (0,47)** - Mise à la reproduction en 2000

- 2004 QUALIX DU GISORS (sfa), h. - ISO 125 (10) BSO +10 (0,58)  
par LE TOT DE SEMILLY (sfa)

- 2016 GALLIANO SEMILLY**, (30 avril), m., bai f. - BSO +9 (0,21)  
par TORNESCH (NL) (kwpn) - Manche,  
M. RICHARD LEVALLOIS

**GIVENCHY SEMILLY**, (19 mai), f., baimel - BSO +9 (0,21)  
par TORNESCH (NL) (kwpn) - Manche,  
M. RICHARD LEVALLOIS

- 2017 Sans renseignement de ROCK'N ROLL SEMILLY (sfa)  
Sans renseignement de DIAMANT DE SEMILLY (sfa)  
Sans renseignement de DIAMANT DE SEMILLY (sfa)

**JINGXI** (sfa) alezan 1997 ÉLEVÉE DANS L'ALLIER - M. PHILIPPE DUNAUD

par DANTON DE COSNIÈRE (sfa) et RUNAWAY II (sfa)  
par FUCHSIA DU LAYON (tf) et FANY DES SACCART  
par LANISTE (ps)

ISO 130 (04) - Mise à la reproduction en 2006

- 2016 GALAXY DIMAVI**, (22 août), f., alezan - BSO +8 (0,38)  
par NORWAY DE LA LANDE (sfa) - Allier,  
M. PHILIPPE DUNAUD

- 2017 Sans renseignement de NORWAY DE LA LANDE (sfa)

**JINI DE LA COUR** (sfa) bai br 1997 ÉLEVÉE EN VENDEE -

Mme LUCIENNE DUMON

par ATOLL D'ADRIERS (sfa) et FANTA BRAUDIERE (sfa)  
par TORNADO D'HOTOT (sfa) et LIMONADE par TAMIRAN (US) (ps)  
Mise à la reproduction en 2011

- 2016 GARIGUETTE POLKA**, (30 avril), f., noipan  
par LEPRINCE DES BOIS (sfa) - Vendée, M. YVES VIART

**JINNY DES OLONNES** (ps) gris 1997 ÉLEVÉE EN VENDEE -

M. IVAN SCHERER

par MILL POND (ps) et RAISINE KERIVOAL (ps)  
par RAISINGELLE (US) (ps) et LITTLE CHARLOTTE (IE) (ps)  
par PALESTINE (GB) (ps)

Mise à la reproduction en 2008 - Morte en 2015

- 2015 FORT DES CRESNAYS**, (4 juin), m., rouan  
par NARTAGO (sfa) - Manche, Mme MARIA LE LUHERN

**JIPSY DE BOISSY** (sfa) bai 1997 ÉLEVÉE EN SAVOIE -

M. ALBERT PERRUISSET

par COSTE GARDE (ps) et BAILLA DE L'GUANNE (sfa)  
par LE SAUSSEY (sfa) et NAIMA (sfa) par TI FRÈRE (sfa)  
Mise à la reproduction en 2015

- 2016 GALANTE D'ALPIGNY**, (6 avril), f., bai  
par LUCIFER PLATIERE (sfa) - Haute-Savoie,  
Mlle LAURE GARITTA

**JIRALDA DE LA HAIE** (sfa) bai 1997 ÉLEVÉE DANS LE MORBIHAN -

M. PIERRICK ROPERT et M. JEAN PIERRE LE BOT

par ROYAL FEU (sfa) et TOURVILLE D'AGON (sfa) par STARTER (sfa)  
et UNE DU LUOT (sfa) par JOLI COEUR

- ISO 115 (02) JSO 4 BSO +4 (0,65)** - Mise à la reproduction en 2004  
2006 SEKHMET DE KERALYS (sfa), f. - ISO 144 (14) BSO +18 (0,60)  
par ELAN DE LA COUR (sfa)

- 2016 GONTENDER DE KERALYS**, (9 avril), m., bai - BSO +13 (0,33)  
par MONTENDER (NL) (kwpn) - Morbihan,  
M. PIERRE CHIRON

- 2017 Sans renseignement de URANO DE CARTIGNY (sfa)

**JIROFLEE** (aa) bai f. 1997 ÉLEVÉE DANS LES HAUTES-PYRENEES -

M. THIERRY POQUE

par SAFIR (\*aa\*) et ULIFFE DU BOURGAU (aa) par KASHNIL (ps)  
et JOUEUSE (aa) par FLORESTAN II (\*aa\*)

Mise à la reproduction en 2015

**2016 GRACIEUSE DU CAIRE**, (2 juillet), f., bai  
par IDALGO DES BOIS (sfa) - Aude, Mme SYLVIE BÄHLINGER

**JOANA DE BREILLY** (sfa) bai 1997 ÉLEVÉE DANS LA SOMME -  
Mme CATHERINE HEUDRON

par BOUTON D'OR IV (sfa) et URELIA DE BREILLY (sfa)  
par SORRENTO (ps) et OPHÉLIA DE BREILLY (sfa)  
par PHILEMON (ps)

**ISO** 112 (08) - Mise à la reproduction en 2014

**2016 GAMINE DES JOJO**, (15 avril), f., al bru - BSO +5 (0,28)  
par UP TO YOU (sfa) - Alpes de Haute-Provence,  
M. JOEL TAMBOURIN

**JOCONDE DE MOYON** (sfa) bai f. 1997

ÉLEVÉE DANS LA MANCHE - M. ALAIN JANVIER

par NARCOS II (sfa) et DAME DE MOYON (sfa) par LAUDANUM (ps)  
et SHIVA DE MOYON (sfa) par JALISCO B (sfa)

**BSO** +7 (0,59) - Mise à la reproduction en 2000

2003 PIVOINE DE MOYON (sfa), f. - ISO 128 (11) BSO +12 (0,61)  
par DIAMS DU GRASSET (sfa)

2004 QUAMELIA DE MOYON (sfa), f. - ISO 125 (10) BSO +8 (0,57)  
par DIAMS DU GRASSET (sfa)

2008 UTRILLO DE MOYON (sfa), m. -  
ISO 136 (16) JSO 4 BSO +17 (0,58)  
par DIAMS DU GRASSET (sfa)

**2016 GREASE DE MOYON**, (18 juin), f., bai - BSO +12 (0,39)  
par PADOCK DU PLESSIS (sfa) - Manche,  
E.A.R.L. HARAS DE MOYON

2017 Sans renseignement de KAPITOL D'ARGONNE (sfa)

**JOCONDE D'ISIGNY** (sfa) bai 1997 ÉLEVÉE DANS LE CALVADOS -  
M. YVON AVICE

par TSAR DE BAUSSY (sfa) et EMERAUDE D'ISIGNY (sfa)  
par ROSIRE (sfa) et KASTOMELLE (sfa) par QUASTOR (sfa)

**BSO** +2 (0,41) - Mise à la reproduction en 2003 - Morte en 2017

2006 SIRE DE PRELAVAUUX (sfa), m. - ISO 102 (10) BSO +1 (0,57)  
par CABDULA DU TILLARD (sfa) - Etalon

2016 Naissance déclarée (4 août), f., bai BSO +5 (0,28)  
par OLYMPIC DE SAVIGNY (sfa) - Haute-Marne,  
Mme NATHALIE GIRARDOT

**JOCONDE DU LOGIS** (sfa) bai 1997 ÉLEVÉE DANS LA MANCHE -  
M. SERGE AMELINE

par VAS Y DONC LONGANE (sfa) et LINA DU LOGIS (sfa)  
par FAIR PLAY III (sfa) et FEE DU LOGIS (sfa) par IBRAHIM

**BSO** +3 (0,55) - Mise à la reproduction en 2003

2009 VOLGA DE LA CROIX, f. - ISO 120 (14) BSO +15 (0,57)  
par MYLORD CARTHAGO (sfa)

**2016 GAMBY DU LOGIS**, (4 juin), m., bai - BSO +13 (0,37)  
par OGRION DES CHAMPS (sfa) - Manche,  
M. SERGE AMELINE, Mme INES AMELINE,  
Mme LOUISE AMELINE

2017 Sans renseignement de CANTURO (DE) (holst)

**JOICE DU GRANIT** (sfa) bai 1997

ÉLEVÉE DANS LE MAINE-ET-LOIRE - M. DAVID ROBERT,  
M. ANDRE NOEL ROBERT et M. PIERRE OLIVIER ROBERT

par EDEN DE LA COUR (sfa) et DELIGHT GREE (sfa)  
par DIGNE ESPOIR (sfa) et QUI VIVE DE VER (sfa)  
par SURIOSO DE VER (sfa)

Mise à la reproduction en 2000

2002 ORPHEE DU GRANIT (sfa), h. - ISO 154 (13) BSO +10 (0,58)  
par IMPERATOR DE GAMET (sfa)

2005 ROMEO DU GRANIT (sfb), h. -  
BSO +1 (0,49) ICC 129 (09) JCC 4 BCC +8 (0,28)  
par COBRA (DE) (holst)

**2011 BEL AMI DU ROSSAY**, (3 juin), h., bai -  
BSO +2 (0,48) BCC +6 (0,25) par QUITE EASY (DE) (holst) -  
Maine-et-Loire, Mme THERESE COTTREAU

2017 Sans renseignement de VAGABOND DE LA POMME (BE) (sbs)

**JOIE DE LA COUR** (sfa) bai f. 1997 ÉLEVÉE DANS LA MANCHE -  
M. MICHEL COUETIL et M. JEAN-FRANÇOIS COUETIL

par VAS Y DONC LONGANE (sfa) et REJANE DE LA COUR (sfa)  
par JALISCO B (sfa) et LADY DE LA COUR (sfa) par STARTER (sfa)

**ISO** 105 (01) **BSO** +7 (0,65) - Mise à la reproduction en 2000

2004 QUEEN DE LA COUR (sfa), f. -  
ISO 151 (12) JSO 6 BSO +15 (0,60) par ATHLET (DE) (han)

2005 RAFALE DE LA COUR (sfb), f. - ISO 123 (14) BSO +3 (0,60)  
par CALETTTO III (DE) (holst)

2009 VICOMTE DE LA COUR, m. - ISO 136 (15) JSO 6 BSO +14 (0,58)  
par NORWAY DE LA LANDE (sfa)

2010 AQUARELLE DE LA COUR, f. -  
ISO 147 (16) JSO 5 BSO +20 (0,57) par NERVOSO (sfa)

**2016 GENTLEMAN DELA COUR**, (21 mai), m., bai - BSO +14 (0,37)  
par VAGABOND DE LA POMME (BE) (sbs) - Manche,  
M. JEAN-FRANÇOIS COUETIL

**JOIE DE LA LONDE** (sfa) alezan 1997 ÉLEVÉE DANS L'ORNE -  
M. ANDRE AUNAY

par SOCRATE DE CHIVRE (sfa) et EDANUM DE LA LONDE (sfa)  
par LAUDANUM (ps) et NEVA DU MOULIN (sfa) par ESTAFETTE (sfa)  
**ISO** 136 (07) **JSO** 5 **BSO** +10 (0,58) - Mise à la reproduction en 2011

**2016 GOLDYKA DE DEHARDIE**, (30 mai), f., bai - BSO +7 (0,30)  
par KIGALI (NL) (kwpn) - Dordogne,  
M. JEAN-CLAUDE DELMAS, Mme FRANÇOISE DELMAS

2017 Sans renseignement de GOLDFEVER (DE) (han)

**JOIE DU PARADIS** bai 1997 ÉLEVÉE EN SAONE-ET-LOIRE -  
Mme HELENE DOYEN

par IF DE MERZE et ROSE DU PARADIS (ps) par TOURANGEAU (ps)  
et REINE DU PARADIS (ps) par COSMOS (ps)

Mise à la reproduction en 2002

**2015 FIORA DE BURNAND**, (5 mai), f., gris par NIGHTHAWK (sfa) -  
Saône-et-Loire, Mme VERONIQUE TOURNERY

**JOIDHIVI DE LA RIVE** (sfa) alezan 1997 ÉLEVÉE EN VENDEE -  
M. JEAN-ARNAUD VANNEY MULLER

par LEPRINCE DE THURIN (sfa) et TILSAM (sfa)  
par KAOLIN DE LYRE (sfa) et HAUTAIN A (sfa) par ARABEL (sfa)

**ISO** 105 (05) - Mise à la reproduction en 2012

**2016 GUS DE BAYSSAN**, (7 mai), m., bai f. -  
BSO +11 (0,39) BCC +2 (0,25)  
par DIAMANT DE SEMILLY (sfa) - Haute-Vienne,  
Mme CHRISTIANE PALMIE

**JOLIE BELLE** (sfa) bai 1997 ÉLEVÉE EN HAUTE-SAONE -  
M. FRANCK SAGE

par ULTRA DE ROUHET (aa) et BELLE DE LAVIGNEY (sfa)  
par BOOKMAN (IE) (ps) et OLITIS (sfb) par DJIBOUTI (sfa)

**ISO** 104 (03) - Mise à la reproduction en 2005

**2016 GOLDORAK GRAND BUCLAT**, (10 juin), m., bai -  
BSO +6 (0,39) BCC +5 (0,24) BDR +2 (0,27)  
par KANNAN (NL) (kwpn) - Ain,  
S.A.R.L. ECURIE DU GRAND BUCLAT

2017 Sans renseignement de GALOPIN DU BIOLAY (sfa)

**JOLIE DE BLANCHEVILLE** (sfa) alezan 1997  
ÉLEVÉE DANS L'AIN - S.A.S. DELACQUIS

par CLYDE DE LA COMBE (sfa) et CELDE BLANCHEVILLE (aa)  
par QU'EMIR (aa) et KEITH BLANCHEVILL (aa) par DANTON (aa)  
Mise à la reproduction en 2005

**2016 GOLD DE COISE**, (17 juin), m., bai - BDR +3 (0,21)  
par QUINOTO BOIS MARGOT (sfb) - Savoie,  
M. NICOLAS GENOUX

**JOLIE DE CHAMPLLOUE** (sfa) bai 1997

ÉLEVÉE EN HAUTE-MARNE - M. JEAN-MARIE CHARLOT

par RUBIS ROUGE (sfa) et IMPERDRELE (ps)  
par THE SCOUNDREL (US) (ps) et IMPERDIBLE (AR) (ps)  
par CARDINGTON KING (GB) (ps)

**ISO** 122 (07) **BSO** +4 (0,62) - Mise à la reproduction en 2009

2010 ALASKA DES BRUYERE, m. - ISO 129 (16) BSO +12 (0,57)  
par KALASKA DE SEMILLY (sfa)

2011 BIANKA DES BRUYERE, f. - ISO 121 (16) BSO +11 (0,56)  
par KALASKA DE SEMILLY (sfa)

**2016 GRENADE DES BRUYERES**, (20 avril), f., bai - BSO +12 (0,31)  
par ANDIAMO SEMILLY - Aube, M. JEAN-AIME DENIZET

2017 Sans renseignement de ANDIAMO SEMILLY

**JOLIE DE RAMPAN** (sfa) alezan 1997 ÉLEVÉE DANS LA MANCHE -  
S.N.C. SAVARY

par LIEU DE RAMPAN (sfa) et OUTRE MANCHE (sfa) par URIEL (sfa)  
et GARDEN PARTY A (sfa) par IBRAHIM

**ISO** 113 (03) **BSO** +5 (0,61) - Mise à la reproduction en 2003

2004 QUAQUAMBO DE SIJU (sfa), h. -  
ISO 135 (10) JSO 6 BSO +9 (0,60)  
par CALYPSO D'HERBIERS (sfa)

2005 ROBERTO DE SIJU (sfa), m. - ISO 128 (13) BSO +11 (0,59)  
par ELF D'OR (sfa)

**2016 GINO DE SIJU**, (10 mai), m., baicler - BSO +9 (0,29)  
par VOLODIA D'ARGOUGES - Haute-Garonne, S.A.R.L. FB

2017 Sans renseignement de VALMY DE LA LANDE

**JOLIE D'ÉTOILE** (sfa) alezan 1997 ÉLEVÉE DANS LA MANCHE -  
M. ANDRE SAVARY

par TRICOLEURE II (sfa) et VIVE DE RAMPAN (sfa)  
par LIEU DE RAMPAN (sfa) et ÉTOILE DE RAMPAN (sfa)  
par QUO VADIS (sfa)

**BSO** +2 (0,58) - Mise à la reproduction en 2001

- 2002 OPALINE DE LA TRIGALE (sfa), f. -  
ISO 149 (12) JSO 6 BSO +12 (0,60) par COL CANTO (sfa)
- 2008 UPSILON DE LA TRIGALE (sfa), f. -  
ISO 120 (16) BSO +12 (0,57) par HYM D'ISIGNY (sfa)
- 2016 GALATEE DE LA TRIGALE**, (30 mai), f., alezan -  
BSO +11 (0,30) par ANDIAMO SEMILLY - Manche,  
M. FRANCOIS FRIGOT, Mlle CAROLINE FRIGOT,  
Mme CLEMENCE FRIGOT, M. JULIEN FRIGOT
- 2017 Sans renseignement de LAUTERBACH (DE) (old)

**JOLIE FLEUR DE LAUME** (sfa) alezan 1997

- ÉLEVÉE DANS LA MANCHE - G.A.E.C. DE L'AUMERAIE  
par ROSIRE (sfa) et COMPAGNIE LONGANES (sfa)  
par TENOR DE LA COUR (sfa) et KERMESE DU MANOIR (sfa)  
par ELF III (sfa)
- ISO 127 (02) JSO 5 BSO +9 (0,69)** - Mise à la reproduction en 2002
- 2004 QUETSCHÉ VAL DE MAI (sfa), f. - ISO 131 (14) BSO +17 (0,62)  
par FLIPPER D'ELLE (sfa)  
QUILBAHA VAL DE MAI (sfa), m. -  
ISO 123 (14) BSO +12 (0,62) BCC +1 (0,26)  
par PAPILLON ROUGE (sfa)
- 2008 UNE STAR VAL DE MAI (sfa), f. - ISO 127 (16) BSO +20 (0,60)  
par QUICK STAR (sfa)
- 2013 DOHA DE L'O.** (28 avril), f., noipan - BSO +16 (0,39)  
par CONRAD (DE) (holst) - Nièvre, S.C.E.A. DOMAINE DE L'O
- 2017 Sans renseignement de RISSOA D'AG (sfb)

**JOLIE FLEUR DE SOLEN** (sfa) alezan 1997

- ÉLEVÉE DANS LE FINISTÈRE - M. ANDRÉ LUCAS  
par VALESPOIR MALABRY (sfa) et FLEUR DE SOLEN  
par IOB DE FONDELYN (aa) et SOLEN LITIEZ (sfa) par BAMBIN (sfa)
- ISO 132 (13) BSO +2 (0,58)** - Mise à la reproduction en 2013
- 2016 GHEISHA CLEUDRAIN**, (1 août), f., alezan -  
BSO +10 (0,39) BCC +1 (0,24)  
par L'ARC DE TRIOMPHE (DE) (old) - Côtes-d'Armor,  
M. FREDERIC COUENNE, M. VITALI COUENNE,  
Mme VALIA COUENNE

**JOLIE MEUNIERE** (sfa) bai 1997 ÉLEVÉE DANS LA MANCHE -

- Mme RENEE PLAINE  
par CHENU DU PLESSIS (sfa) et VALESIENNE II (sfa) par UKASE (sfa)  
et MEUNIERE (sfa) par POT D'OR (ps)
- ISO 119 (11) JSO 5** - Mise à la reproduction en 2000
- 2016 GEMTWIST**, (17 mai), m., gris - BSO +12 (0,39) BCC +5 (0,21)  
par MYLORD CARTHAGO (sfa) - Ardennes,  
M. JEAN-CHRISTOPHE ADDED

**JOLLY DU REVERDY** (sfa) alezan 1997 ÉLEVÉE DANS LA MANCHE -

- ELEVAGE DU REVERDY  
par ALLEGRETO (sfa) et SPIREE (sfa) par GRAND VENEUR (sfa)  
et CAMELIA III (sfa) par IBRAHIM
- BSO +10 (0,55)** - Mise à la reproduction en 2002
- 2008 ULFANO DU BLANC (sfb), m. -  
ISO 138 (14) JSO 6 BSO +19 (0,58)  
par L'ARC DE TRIOMPHE (DE) (old)
- 2016 GALIANO DU BLANC**, (25 avril), m., alezan - BSO +15 (0,34)  
par VAGABOND DE LA POMME (BE) (sbs) - Vendée,  
M. THIERRY PINEAU
- 2017 Sans renseignement de CICERO Z (BE) (z)

**JOLLY GIRL DE KERVEC** (sfa) al bru 1997

- ÉLEVÉE DANS LES CÔTES D'ARMOR - M. CHRISTIAN PLANCHON et  
M. PHILIPPE BERTHO  
par DARCO (BE) (bwp) et FRAGRANCE DE CHALUS (sfa)  
par JALISCO B (sfa) et NIFRANE (sfa) par FURY DE LA CENSE (sfa)
- ISO 153 (04) JSO 6 BSO +21 (0,72)** - Mise à la reproduction en 2001
- 2003 PACTOLE KERVEC (sfa), m. -  
ISO 140 (16) JSO 5 BSO +23 (0,62) par KANNAN (NL) (kwpn)
- 2004 QUEEN GIRL KERVEC (sfa), f. -  
ISO 162 (14) JSO 6 BSO +33 (0,65) BCC +16 (0,24)  
par DIAMANT DE SEMILLY (sfa)
- 2007 TAMMOUZ KERVEC (sfa), m. -  
ISO 138 (14) JSO 5 BSO +26 (0,61) BCC +20 (0,24) BDR +4  
(0,28) par KANNAN (NL) (kwpn)  
TOY KERVEC (sfa), h. -  
ISO 132 (15) BSO +20 (0,61) BCC +12 (0,22)  
par QUAPRICE BOIMARGOT QUINCY (DE) (olst)  
TRIOMPHE KERVEC (sfa), m. -  
ISO 141 (16) BSO +25 (0,59) BCC +20 (0,24) BDR +4 (0,28)  
par KANNAN (NL) (kwpn)
- 2008 UPERCUT KERVEC (sfa), m. -  
ISO 131 (13) JSO 5 BSO +23 (0,60) BCC +16 (0,24)  
par DIAMANT DE SEMILLY (sfa) - Etalon  
UTO KERVEC (sfa), m. -  
ISO 127 (13) JSO 5 BSO +25 (0,60) BCC +16 (0,24)  
par DIAMANT DE SEMILLY (sfa) - Etalon

- 2009 VITOT KERVEC, m. -  
ISO 138 (16) JSO 5 BSO +26 (0,60) BCC +16 (0,24)  
par DIAMANT DE SEMILLY (sfa) - Etalon
- 2015 FUN GIRL KERVEC**, (16 juin), f., bai -  
BSO +25 (0,43) BCC +16 (0,24)  
par DIAMANT DE SEMILLY (sfa) - Côtes-d'Armor,  
M. ROGER HUON
- 2016 GENIE GIRL KERVEC**, (7 juin), f., bai  
par DIAMANT DE SEMILLY (sfa) - Côtes-d'Armor,  
M. ROGER HUON  
**GOLDY KERVEC**, (7 mars), m., al fon - BSO +13 (0,31)  
par GOLDFEVER (DE) (han) - Côtes-d'Armor, M. ROGER HUON  
**GOLIATH KERVEC**, (27 février), m., alezan  
par GOLDFEVER (DE) (han) - Côtes-d'Armor, M. ROGER HUON
- 2017 Sans renseignement de DIAMANT DE SEMILLY (sfa)  
Sans renseignement de DIAMANT DE SEMILLY (sfa)  
Sans renseignement de DIAMANT DE SEMILLY (sfa)  
Sans renseignement de DIAMANT DE SEMILLY (sfa)

**JOLLY STAR** (sfa) al bru 1997 ÉLEVÉE DANS L'ORNE -

- Mme MONIQUE HAZAR  
par VITTORIO SILVER (sfa) et NIGELLE IV (sfa) par DANSEUR II (sfa)  
et HYPPONE (sfa) par AGENT DOUBLE (sfa)  
Mise à la reproduction en 2013
- 2016 GAN'JA L'EPINETTE**, (18 juin), f., alezan - BSO +4 (0,36)  
par NERVOSO (sfa) - Val-d'Oise,  
S.A.R.L. L'EPINETTE DE BOISEMONT

**JOLSTERA** bai 1997 ÉLEVÉE DANS LA SARTHE - M. BERNARD RENARD  
et Mme HUGUETTE JEAN

- par MISTER SICY (ps) et VOLTE II par ANGUILLO (GB) (ps)  
et LA REVOLTEE II par MOHICAN (ps)
- ICC 102 (03)** - Mise à la reproduction en 2012
- 2016 GHUSTASH D'ANGELO**, (24 juin), m., bai  
par ELDORADO DE HUS (NL) (kwpn) - Loire-Atlantique,  
M. XAVIER MAURAS

**JOLYMOME DU GIEN** (sfa) bai 1997

- ÉLEVÉE DANS LES BOUCHES-DU-RHÔNE - Mme BRIGITTE SILVAN et  
M. JEAN PEROT  
par VOLTAIRE (DE) (han) et QUINE DE LA CAVEE (sfa)  
par ST BRENDAN (GB) (ps) et GAIE LANDAISE (sfa) par UKASE (sfa)
- ISO 109 (02)** - Mise à la reproduction en 2002
- 2016 GATCHINA GRAVELOTTÉ**, (21 février), f., bai f.  
par CANTURANO (DE) (holst) - Essonne,  
Mme CLAIRE BRESSON

**JOLYSTAR DU CAYROU** (aa) bai f. 1999

- ÉLEVÉE DANS LE CANTAL - Mme DENISE CAUMON  
par L'ESCALATOR (\*aa\*) et JOLIFLEUR DE TANUS (aa)  
par JOLIE MARS (\*aa\*) et L'HIRONDELLE (aa) par CAFETTOT (\*aa\*)  
à la reproduction en 2015
- 2016 GANDHI DE MAILTRI**, (24 février), m., noipan  
par ULMAR MAIL (sfa) - Gard, Mme LUCILE ARGOD

**JONCRINE DES PRES** (sfa) alezan 1997 ÉLEVÉE DANS L'EURE -

- M. PIERRE BOURELY  
par FIRST TRINITY (ps) et BAMBOU DU TERME (sfa)  
par FIRECREST (sfa) et IVELINES (sfa) par MEXICO (sfa)  
Mise à la reproduction en 2013
- 2014 EH'POOF DE BRUYERE**, (22 juin), f., alezan - BSO +2 (0,24)  
par RICORE COURCELLE (sfb) - Jura,  
Mme CORALIE GUEGUEN
- 2016 GUCCI DE BRUYERE**, (26 avril), f., alezan  
par MAESTRO DE LA LOGE (sfa) - Jura,  
Mme CORALIE GUEGUEN

**JONQUILLE DE MELS** (sfa) alezan 1997 ÉLEVÉE DANS LE LOT -

- M. MICHEL VIGUIE  
par CENTAURE DE LETANG (sfa) et VIVA LADY (ps)  
par BOIS MINEAU (ps) et A FAIR LADY (ps) par GAG (ps)  
Mise à la reproduction en 2012
- 2016 GOLDIGGER MI AMOR**, (12 avril), m., bai - BSO +5 (0,23)  
par ARMANI V OVERIS Z (BE) (z) - Gers,  
Mme SOPHIE COLLIGNON

**JONQUILLE'JAC** (sfa) alezan 1997 ÉLEVÉE DANS LE CALVADOS -

- M. JACQUES GRANDCHAMP DES RAUX et  
Mme LAURENCE GRANDCHAMP DES RAUX  
par ECHOGENE LATOUR (sfa) et ANEMONE DU COL (sfa)  
par PIDAYACK (sfa) et RUSEE DU COL (sfa)  
par KAID DE BRATAND (sfa)
- ISO 110 (01)** - Mise à la reproduction en 2012
- 2016 GOLD'N'ROSES**, (21 mai), f., alezan - BSO +6 (0,31)  
par MASTER VAN DE HELLE (BE) (sbs) - Loir-et-Cher,  
Mme MARIÛN ANSART, M. CLEMENT ANSART
- 2017 Sans renseignement de MASTER VAN DE HELLE (BE) (sbs)



**JOUILLE DE MAI** (sfa) bai 1997 ÉLEVÉE DANS LA MANCHE - M. LUCIEN ESNAULT

par VERDI (sfa) et ROCHE D'OR II (sfa) par POT D'OR (ps) et GALILÉE (sfa) par AMOUR DU BOIS (sfa)

ISO 128 (08) **BSO** +2 (0,62) - Mise à la reproduction en 2000

**2016 GLASGOW DES ETISSES**, (10 avril), m., bai f. - BSO +7 (0,38) par MARLOU DES ETISSES (sfa) - Manche, M. JEAN-FRANCOIS BATILLAT

2017 Sans renseignement de MARLOU DES ETISSES (sfa)

**JORCA DES VALLEES** (sfa) bai 1997 ÉLEVÉE DANS L'AUBE - M. MICHEL FEVRE et Mme MICHELE FEVRE

par LEOPARD DU CASTEL (sfa) et DALOURA (sfa) par GALOUBET A (sfa) et RAVISSANTE FOLLE (sfa) par URIEL (sfa)

ISO 124 (03) **JSO** 6 **BSO** +3 (0,58) - Mise à la reproduction en 2015

**2016 GWENRAN**, (8 juillet), m., bai - BSO +14 (0,39) BCC +8 (0,23) BDR +1 (0,27) par KANNAN (NL) (kwpn) - Aube, S.C.E.A. DES VALLEES

2017 Sans renseignement de WINDOWS VH COSTERSVELD (BE) (bwp)

**JORDANE DE BELAIR** (sfa) alezan 1997 ÉLEVÉE DANS LE TARN - M. JEAN-MARIE BONAL

par GALANT DE LA COUR (sfa) et PERLINE V (sfa) par DROSERA (sfa) et BENFICA T (tf) par LE FILS D'ICI (tf)

ISO 129 (08) - Mise à la reproduction en 2012

**2016 GESTELL D'AUBRAK**, (29 avril), f., bai f. - BSO +7 (0,31) par IDALGO DES BOIS (sfa) - Aveyron, Mme JENNIFER GASC

2017 Sans renseignement de EPSOM GESMERAY (sfa)

**JORINA DE BRINCO (BE)** (bwp) gris 2009 - BWP numéro 291858 - ELEVAGE DE BRINCO

par CLINTON (DE) (holst) et ELIZE DE BRINCO (oes) par SKIPPY II (sfa) et TINA VAN HET LINDEHOF (oes) par REMONDO (bwp)

BSO +5 (0,44) - Mise à la reproduction en 2015

**2016 GINA DE VERDUZANT**, (15 septembre), f., bai - BSO +16 (0,35) par ROCK'N ROLL SEMILLY (sfa) - Allier, M. PIERRE ADRIEN LEPORTOIS

2017 Sans renseignement de CON AIR (DE) (holst)

**JORLANE DE BREVE** (sfa) bai 1997 ÉLEVÉE DANS L'ORNE - M. XAVIER REMY et Mme MARINE PAYAN

par I LOVE YOU (sfa) et BLONDE D'HELBY (sfa) par RUBENS D'HELBY (sfa) et REBECCA ST JEAN (sfa) par FEND L'AIR (sfa)

Mise à la reproduction en 2000

**2016 GOODFLY DU VAUGUEUX**, (14 mars), f., bai par MONTENDER (NL) (kwpn) - Manche, M. ERIC BEAUMEL

2017 Sans renseignement de MONTENDER (NL) (kwpn)

**JORLANE DES MONCEAUX** (sfa) bai 1997 ÉLEVÉE DANS LA MANCHE - M. ANDRE MAGDELAINE

par SI TU VIENS (sfa) et THAYA DES MONCEAUX (sfa) par KAYACK (sfa) et EPATANTE (sfa) par URANUS DE L'ERE (sfa) ou QUIRINAL (sfa)

Mise à la reproduction en 2008

**2016 GALANT DE MARVIC**, (28 mars), m., bai f. - BSO +6 (0,35) par SUNDAY DE RIVERLAND (sfb) - Mayenne, Mme FLORIANE RENAULT

**JOSUA DU GEVAUDAN** (aa) gris 1997 ÉLEVÉE EN LOZERE -

Dr. Vét. SYLVIE BONNAN et Dr. Vét. STEPHANE DAQUIN

par IAGO C (aa) et VICI DU GUE (aa) par FOL AVRIL (aa) et UNIFLORE (aa) par AVISO (aa)

ISO 129 (02) **JSO** 6 **BSO** +5 (0,66) - Mise à la reproduction en 2004

2006 SHERAZADE DU GEVAUDAN (aacr), f. - ISO 157 (16) **JSO** 6 **BSO** +19 (0,60) par TINKA'S BOY (NL) (kwpn)

2009 VERYWELL GEVAUDAN (aacr), f. - ISO 120 (14) **BSO** +14 (0,59) BCC +3 (0,26) par UNTOUCHABLE M (NL) (kwpn)

2010 ARTEMIS DU GEVAUDAN (aacr), f. - ISO 137 (16) **JSO** 5 **BSO** +16 (0,58) BCC +11 (0,24) par TINKA'S BOY (NL) (kwpn)

**2016 GALAXIE DU GEVAUDAN**, (13 avril), f., bai - BSO +10 (0,40) par CANTURO (DE) (holst) - Loire-Atlantique, S.C.E.A. LES HUNIERES

2017 Sans renseignement de TINKA'S BOY (NL) (kwpn)

**JOSY DU MAZA** (tf) bai 1997 ÉLEVÉE DANS LE NORD - ECURIE DU MAZA

par PYTHAGORAS (tf) et DALILA (tf) par REPLAT (tf) et NOTRE CHAPEAUTOISE (tf) par DEBROUILLE TOI (tf)

ICC 117 (12) - Mise à la reproduction en 2000

**2016 GENESA D'AVENIR**, (23 mai), f., baicr par KAPITOL D'ARGONNE (sfa) - Lot-et-Garonne, Mme ELODIE KAUFFER

**JOUKY DE LA CENSE** (sfa) alezan 1997

ÉLEVÉE DANS LA MANCHE - M. JACQUES MISTELI par ROSIRE (sfa) et TOUKI DE LA CENSE (sfa) par HIDALGO DE RIOU (sfa) et GINI DE LA CENSE (sfa) par QUESTEUR (sfa)

ISO 130 (03) **JSO** 5 **BSO** +14 (0,67) - Mise à la reproduction en 2003

2004 QOUKY DE LA CENSE (sfa), f. - ISO 126 (14) **BSO** +18 (0,61) par MR BLUE (NL) (kwpn)

2006 SISSI DE LA CENSE (sfa), f. - ISO 122 (12) **BSO** +9 (0,60) par NARCOS II (sfa)

2009 VAILLANT DELACENSE, h. - ISO 120 (15) **BSO** +16 (0,58) par NORWAY DE LA LANDE (sfa)

**2016 GRIOTTE DE LA CENSE**, (3 juin), f., bai - BSO +14 (0,37) par QUITE CAPITOL (DE) (holst) - Manche, M. JACQUES MISTELI, Mme FLORENCE ZARB

2017 Sans renseignement de ASCOTT DES VAUX

**JOURDANNE TER DIESCHOOT (BE)** (bwp) bai 2009

ÉLEVÉE EN BELGIQUE - BWP numéro 291378 - M. P. CORTY DECUYPER et M. S. CORTY DECUYPER

par NUMERO UNO (NL) (kwpn) et JASMIJN (oes) par DISCONTO (nrps) et IVETTE S (kwpn) par JASPER (kwpn)

Mise à la reproduction en 2015

**2016 GRAVURE DLH**, (25 mai), f., bai par JO DE LABARDE (sfa) - Seine-Maritime, M. VALENTIN LERICHE

2017 Sans renseignement de CRISTALLO I (DE) (westf)

**JOUVENCE DU RIWAL** (sfa) bai 1997

ÉLEVÉE DANS LE FINISTERE - Mme MARTINE JACQUES

par OBERON DU MOULIN et VISTA DE MESCAM (sfa) par JOACHIM (sfa) et NANOU KERJODY (tf) par FEU VIOLET (tf)

BSO +2 (0,57) - Mise à la reproduction en 2001

2003 PIVOINE DES QUARTS (sfa), f. - ISO 141 (15) **BSO** +9 (0,60) par PAMPHILE (sfa)

2005 RAMSES DES QUARTS (sfa), h. - ISO 121 (10) **JSO** 5 **BSO** +6 (0,56) BCC +2 (0,23) BDR +1 (0,24) par IRIS DE CELLAND (sfa)

2006 SUZIE DES QUARTS (sfa), f. - ISO 120 (10) **JSO** 4 **BSO** +10 (0,55) BCC +3 (0,26) par AIRBORNE MONTECILLO (US) (fsf)

2008 UNCRACK DES QUARTS (sfa), h. - ISO 123 (14) **JSO** 4 **BSO** +10 (0,58) par L'AMOUR DU BOIS (sfa)

2009 VAGUE DES QUARTS, f. - ISO 120 (15) par CRYSTAL DIAMONDS (sfa)

**2015 FOX DES QUARTS**, (22 mai), m., bai - BSO +11 (0,38) par L'AMOUR DU BOIS (sfa) - Vendée, M. GUY JOUIN

2017 Sans renseignement de ULYPSO DE TUS (sfa)

**JOVIALE DE CARNEVILLE** (sfa) bai 1997

ÉLEVÉE DANS LA MANCHE - G.A.E.C. DU PUCHET

par QUOUGLOF ROUGE (sfa) et UNE HOTESSE (sfa) par MUGUET DU MANOIR (sfa) et HOTESSE DU BOIS (sfa) par CORRENT (sfa)

ISO 105 (04) **BSO** +1 (0,55) - Mise à la reproduction en 2004 - Morte en 2013

**2009 VOTAN DU BOSCHET**, (25 juin), m., bai - BSO +9 (0,38) par LANDO (DK) (dwb) - Jura, Mme PASCALE ROUSSELET

**JOY D'ALSY** (sfa) alezan 1997 ÉLEVÉE DANS LE CALVADOS -

M. ALAIN LEGOUX et Mme SYLVIE LEGOUX

par QREDO DE PAULSTRA (sfa) et BERNIQUE (ps) par JOHNNY O'DAY (US) (ps) et BANGALORE (ps) par CADMUS (GB) (ps)

Mise à la reproduction en 2006

**2016 GRAFF DU PETIT BOIS**, (12 juin), m., alezan - BSO +2 (0,34) par QUARNAC DU MESNIL (sfa) - Manche, Mme MARGAUX LESCROEL

**JOY DE JAIPUR** (sfa) bai 1997 ÉLEVÉE EN GIRONDE -

M. BERNARD FRANCISCO

par PAPILLON ROUGE (sfa) et ONYVA DU VAL (sfa) par DYNAMIQUE (sfa) et VESTA (sfa) par PANURGE (ps)

BSO +10 (0,61) - Mise à la reproduction en 2000

2001 NEOFITO DE TUS (sfa), h. - ISO 151 (10) **JSO** 5 **BSO** +16 (0,63) par DUC DU MURIER (sfa) - Etalon

2002 OK JOY DE TUS (sfa), m. - ISO 137 (11) **BSO** +13 (0,61) par NARCOS II (sfa)

2005 R'CO JOY DE TUS (sfa), m. - ISO 140 (13) **JSO** 6 **BSO** +15 (0,60) par PARCO (BE) (bwp) - Etalon

2007 T'JOY DE TUS (sfa), m. - ISO 129 (15) **BSO** +15 (0,60) par CALVARO (DE) (holst)

2010 AVEC JOY DE TUS, f. - ISO 125 (15) **JSO** 5 **BSO** +12 (0,57) par DUC DU MURIER (sfa)



- 2011 BE JOY DE TUS, f. - ISO 120 (16) JSO 4 BSO +18 (0,56)  
par CALVARO (DE) (holst)
- 2016 GAME JOY DE TUS**, (8 mai), m., bai -  
BSO +18 (0,40) BCC +13 (0,24) BDR +1 (0,28)  
par KANNAN (NL) (kwpn) - Charente-Maritime,  
M. PHILIPPE PERTUS
- 2017 Sans renseignement de KANNAN (NL) (kwpn)

### JOY DE LA COTE (sfa) bai 1997 ÉLEVÉE DANS LA MANCHE - Mme SYLVIE BESSON

- par SOCRATE DE CHIVRE (sfa) et NEVADE DU COUESNON (tf)  
par QUEIROS III (tf) et IRE DU COUESNON (tf) par ALARIC II (tf)  
**BSO** +2 (0,49) - Mise à la reproduction en 2001
- 2006 SHALIMAR DE LACOTE (sfa), h. - ISO 129 (15) BSO +11 (0,57)  
par FETICHE DU PAS (sfa)
- 2016 GUCCI DE LA COTE**, (29 mai), f., bai f.  
par NIDOR PLATIERE (sfa) - Manche, Mme SYLVIE BESSON

### JOY DE PLATINE (sfa) alezan 1997 ÉLEVÉE DANS LE PUY-DE-DÔME - M. ALAIN GASNIER

- par SHOGOUN II (sfa) et PLATINE IV (sfa)  
par FURIEL DE BAUGY (sfa) et EMERAUDE I (sfa) par URIEL (sfa)  
**ISO** 103 (01) - Mise à la reproduction en 2003
- 2006 SAXO DE JOY (sfa), h. - ISO 122 (16) BSO +7 (0,59)  
par FIRST DE LAUNAY (sfa)
- 2013 DRAKKAR DES CELTILLES**, (13 mai), m., alezan -  
BSO +1 (0,39) par OPIUM DE TALMA (sfa) - Puy-de-Dôme,  
Mme SARAH MARTEAU

### JOY D'ETENCLIN (sfa) alezan 1997 ÉLEVÉE DANS LA MANCHE - Mme PASCALE PEDROLI

- par TYPE D'ELLE (sfa) et ALTEA D'ETENCLIN (sfa) par ELF III (sfa)  
et ODISSEE III (sfa) par URIEL (sfa)  
**ISO** 133 (10) **BSO** +9 (0,62) - Mise à la reproduction en 2011
- 2016 GALAHAD COLICHERIE**, (2 juin), m., bai - BSO +17 (0,38)  
par NERVOSO (sfa) - Manche, Mme ELISE TOURNAILLE

### JOY DU BEC (sfa) alezan 1997 ÉLEVÉE DANS L'EURE - Mme FRANCOISE BARBOT et M. CHARLES BARBOT

- par MUGUET DU MANOIR (sfa) et UPSALA EN FRANCE (sfa)  
par NOEMY (sfa) et BELLE PALMYRE (ps) par PERIWINKEL (ps)  
**ISO** 106 (03) - Mise à la reproduction en 2005
- 2006 SATURNE DU BEC (sfa), h. - ISO 132 (13) BSO +11 (0,57)  
par IBIS DE COURCEL (sfa)
- 2009 VESUVE DU BEC, m. - ISO 121 (16) BSO +10 (0,58)  
par JARNAC (sfa)
- 2015 FAY DU BEC**, (7 mai), f., alezan - BSO +7 (0,39)  
par JARNAC (sfa) - Orne, M. FRANCESCO LOREDAN
- 2016 GANDALF DU BEC**, (30 avril), m., alezan - BSO +10 (0,36)  
par VAGABOND DE LA POMME (BE) (sbs) - Orne,  
M. FRANCESCO LOREDAN
- 2017 Sans renseignement de GIOVANI DE LA POMME (BE) (bwp)

### JOYCE DU COTY (sfa) bai bf 1997 ÉLEVÉE DANS LES YVELINES - Mme BORIANNA CHAPRON

- par DIAMANT DE SEMILLY (sfa) et DESIREE DU VAL (sfa)  
par QUIDAM DE REVEL (sfa) et VOYAGER DE RIVER (sfa)  
par NARCOS II (sfa)  
**ISO** 118 (01) **JSO** 4 **BSO** +16 (0,64) - Mise à la reproduction en 2004
- 2005 RHEA DE L'ICI (sfa), f. - ISO 139 (12) JSO 6 BSO +19 (0,56)  
par HIGHLANDER ONE (sfa)
- 2006 SALSA DE L'ICI (sfa), f. -  
ISO 122 (12) BSO +13 (0,60) BCC +15 (0,21)  
par BURGGRAAF (DE) (holst)
- 2008 UGOLIN D'AUTHOU (sfa), h. -  
ISO 139 (16) BSO +20 (0,61) BCC +17 (0,25) BDR +1 (0,28)  
par KANNAN (NL) (kwpn) - Etalon
- 2016 GERONIMO D'AUTHOU**, (10 mai), m., bai f. -  
BSO +14 (0,40) BCC +10 (0,20) par JENNY DE LA CENSE (sfa) -  
Eure-et-Loir, M. MAURICE SICOT

### JOYCE DU MESNIL (sfa) bai f. 1997 ÉLEVÉE EN L'EURE-ET-LOIR - Mme JOCELYNE VILTROUVE

- par ECHOGENE LATOUR (sfa) et TIPHAINE D'ECUBLE (sfa)  
par IGOR DE VAUPTAIN (sfa) et GIRL DE TETRAS (tf)  
par TETRAS II (tf)  
**ISO** 117 (01) **BSO** +2 (0,63) - Mise à la reproduction en 2004
- 2008 URANUS CARTHAGOMESNIL (sfa), h. -  
ISO 130 (16) JSO 5 BSO +16 (0,59)  
par MYLORD CARTHAGO (sfa)
- 2009 VICTORIA DU MESNIL, f. -  
ISO 142 (15) JSO 6 BSO +19 (0,59) BCC +5 (0,22)  
par MYLORD CARTHAGO (sfa)
- 2016 GIRL DU MESNIL**, (20 mars), f., bai cl -  
BSO +14 (0,41) BCC +9 (0,24) BDR +2 (0,27)  
par KANNAN (NL) (kwpn) - Eure-et-Loir,  
Mme JOCELYNE VILTROUVE

### JOYEUSE DE BENECERE (sfa) bai 1997

- ÉLEVÉE DANS LA MANCHE - M. JEAN-LUC FERON et  
Mlle ANNE-MARIE FERON
- par QUOUGLOF ROUGE (sfa) et FANTAISIE DE MARS (sfa)  
par LIVAROT (sfa) et VIOLETTE DE MARS (sfa) par KAYACK (sfa)  
Mise à la reproduction en 2006
- 2011 BOHEMIENE DE LUSSE**, (4 avril), f., bai  
par FUSAIN DU DEFEY (aa) - Vosges, M. GUY MORTIN

### JOYEUSE DE CLAIDS (sfa) alezan 1997

- ÉLEVÉE DANS LA MANCHE - M. DANIEL EUDES
- par NARCOS II (sfa) et VENISIE DE CLAIDS (sfa) par ELF III (sfa)  
et LOISETTE II (sfa) par IRONSIDE (ps)
- BSO** +4 (0,52) - Mise à la reproduction en 2002
- 2003 POPEYE DE CORMEIL (sfa), h. - ISO 123 (09) BSO +3 (0,57)  
par EMIR PLATIERE (sfa)
- 2004 QUEENIE DE CORMEILLES (sfa), f. -  
ISO 122 (11) BSO +9 (0,57) par ROSIRE (sfa)
- 2005 RUBIS DE CORMEILLES (sfa), h. - ISO 133 (11) BSO +13 (0,59)  
par ROSIRE (sfa)
- 2008 UTOPIE DE CORMEILLES (sfa), f. - ISO 143 (16) BSO +15 (0,57)  
par JOYAU DE BLOYE (sfa)
- 2016 GAZELLE DE CORMEILLES**, (11 mai), f., bai -  
BSO +12 (0,36) BDR +5 (0,25) par CONTENDRO (DE) (holst) -  
Eure, Mme SOPHIE KORESSIOS

### JOYEUSE DE SEVES (sfa) bai 1997 ÉLEVÉE DANS LA MANCHE - M. MARCEL MAUNOURY et Mme MARCEL MAUNOURY

- par NARCOS II (sfa) et RIQUITA DU MONT (sfa) par LIVAROT (sfa)  
et KENITRA (sfa) par TANAEEL (sfa)  
**BSO** +4 (0,54) - Mise à la reproduction en 2002
- 2007 TOSCAN DE SEVES (sfa), h. -  
ISO 136 (12) JSO 6 BSO +14 (0,58) par GENTLEMAN IV (sfa)
- 2011 BALZANE DE SEVES, f. -  
ISO 123 (16) BSO +13 (0,55) BCC +4 (0,27)  
par L'ARC DE TRIOMPHE (DE) (old)
- 2016 GALAXIE DE MONTIRLY**, (31 mai), f., bai - BSO +10 (0,34)  
par TOP GUN SEMILLY (sfa) - Calvados,  
Mme CAMILLE SIMON, M. ALBERT HELAINE

### JOYEUSE DES GARINS (sfa) bai 1997

- ÉLEVÉE DANS LES YVELINES - Mme VALERIE TOULZAC
- par MUGUET DU MANOIR (sfa) et CLARTEE DES GARINS (sfa)  
par LAUDANUM (ps) et TROPHEE DU MARAIS (sfa)  
par KESSEL II (sfa)  
**ISO** 124 (08) **BSO** +3 (0,64) - Mise à la reproduction en 2000
- 2012 CHAMADE DES GARINS, f. - ISO 121 (16) BSO +15 (0,53)  
par L'ARC DE TRIOMPHE (DE) (old)
- 2016 GALANTE DES GARINS**, (12 mai), f., bai  
par CANTURO (DE) (holst) - Yvelines,  
Mme VALERIE TOULZAC, M. MICHAEL TOULZAC

### JOYEUSE DU LOGIS (sfa) alezan 1997 ÉLEVÉE DANS LA MANCHE - M. BRUNO LEROUX

- par ARPEGE PIERREVILLE (sfa) et SA BELLE (sfa)  
par BRILLOSO (sfa) et FUZE BELLE (sfa) par UKASE (sfa)  
**ISO** 118 (04) - Mise à la reproduction en 2011
- 2016 GWAPA DE MEDAVY**, (3 juin), f., alezan - BSO +11 (0,34)  
par SAFARI D'AUGE (sfa) - Orne, Mme EMILIE LEVERRIER,  
Mme CLEMENCE HONHON
- 2017 Sans renseignement de CAPTAIN SEMILLY

### JOYSTICK LATOUR (sfb) bai 1997 ÉLEVÉE EN L'EURE-ET-LOIR - E.U.R.L. HARAS DE SAUSSAY

- par ECHOGENE LATOUR (sfa) et CABANA II (DE) (holst)  
par CAPITOL I (DE) (holst) et MAXI (se) par FOKUS II (DE) (holst)  
**ISO** 125 (02) **JSO** 5 **BSO** +3 (0,61) - Mise à la reproduction en 2008
- 2010 AWASSA LATOUR, f. -  
ISO 119 (14) JSO 4 BSO +17 (0,58) ICC 123 (16)  
par DIAMANT DE SEMILLY (sfa)
- 2016 GUCCI D'LNISY**, (31 mai), f., bai - BSO +12 (0,29)  
par UTAH VAN DE ROCK (sfb) - Loire-Atlantique,  
Mme HELENE COURCEL
- 2017 Sans renseignement de LAMM DE FETAN (sfa)

### JUANITA DE VILLIERS (sfa) bai 1997 ÉLEVÉE EN HAUTE-MARNE - M. JEAN-CHARLES STOEHR et M. PIERRE-LUC STOEHR

- par VAL DE VILLIER (sfa) et PERLE D'AMAURY (sfa)  
par STARTER (sfa) et VENOISE (sfa) par FULMINANT  
Mise à la reproduction en 2001
- 2009 VILKANO DE FETAN, m. - ISO 152 (15) JSO 6 BSO +14 (0,57)  
par LAMM DE FETAN (sfa)
- 2016 GADJO DE FETAN**, (3 juillet), m., noir  
par PRIAM D'ISIGNY (sfb) - Morbihan, M. GERARD ROBIN

**JUBILEE D'OUILLY**

(sfa) bai 1997 ÉLEVÉE DANS LE CALVADOS -  
Dr. Vét. ALEXANDRA LEBON et M. FRANCOIS XAVIER LEBON

par PALESTRO II (sfa) et GARDENIA (DE) (han) par GRAPHIT (han)  
et SILBERSAJE (se) par SERMON (se)

ISO 185 (12) **JSO 6 BSO** +16 (0,65) - Mise à la reproduction en 2005

**2016 GARDENIA D'OUILLY**, (1 avril), f., al fon -  
BSO +22 (0,41) BCC +6 (0,23)  
par DIAMANT DE SEMILLY (sfa) - Calvados,  
Dr. Vét. ALEXANDRA LEBON

2017 Suitée de KANNAN (NL) (kwpn)  
Suitée de KANNAN (NL) (kwpn)

**JUDITH DU LUC**

(sfa) alezan 1997 ÉLEVÉE DANS LES DEUX-SEVRES -  
Mme JEANNE MARIE BIZARD

par VOYOU DE FREVENT (sfa) et QUELLE TAILLEE  
par DAMMAR (IT) (ps) et EL TAILLEE (sfa) par POPOF (ps)  
Mise à la reproduction en 2001 - Morte en 2015

2006 SULTANE DU LUC (sfa), f. - ISO 123 (12)  
par APACHE D'ADRIERS (sfa)

2011 BAZE DE LUC, h. - ICC 133 (16) JCC 4 BCC +9 (0,28)  
par OLALA DE BUISSY (sfa)

**2015 FANTOMAS DU LUC**, (20 mai), m., bai f.  
par OLALA DE BUISSY (sfa) - Deux-Sèvres, S.C.E.A. LE LUC

**JUDY DE LA CENSE**

(sfa) alezan 1997 ÉLEVÉE DANS LA MANCHE -  
M. JACQUES MISTELI

par LE TOT DE SEMILLY (sfa) et TOUKI DE LA CENSE (sfa)  
par HIDALGO DE RIOU (sfa) et GINI DE LA CENSE (sfa)  
par QUESTEUR (sfa)

**BSO** +10 (0,57) - Mise à la reproduction en 2001

2008 URIEL DE LA CENSE (sfb), h. -  
ISO 130 (14) **JSO 5 BSO** +20 (0,58)  
par KASHMIR VAN'T SCHUTTERSCHO (BE) ( bs)

**2016 GAULOISE DELA CENSE**, (8 juin), f., alezan - BSO +10 (0,39)  
par HELIOS DE LA COUR II (sfa) - Manche,  
M. JACQUES MISTELI

2017 Sans renseignement de HELIOS DE LA COUR II (sfa)

**JUDY DE PAULOIS**

(sfa) bai 1997 ÉLEVÉE DANS LE CALVADOS -  
Mme AGNES GROSZ

par LE TOT DE SEMILLY (sfa) et TYGUERN (ac)  
par SPRING TO MIND (US) (ps) et JUDY DU GUERN (ac)  
par DIARAN (aa)

Mise à la reproduction en 2000

2009 VAREGA HOY, f. - ISO 132 (15) **JSO 4 BSO** +15 (0,56)  
par WATCH ME (BE) (bwp)

2010 ASQUIN HOY, m. - ISO 130 (16) **JSO 5 BSO** +13 (0,51)  
par VITO M (NL) (kwpn)

2011 BOUM HOY, h. - ISO 126 (16) **JSO 4 BSO** +12 (0,53)  
par LEJANO (DE) (holst)

**2016 GATSBY HOY**, (12 mars), m., bai - BSO +6 (0,28)  
par SAIGON ROUGE (sfb) - Côte-d'Or, M. FRANCOIS LEVY

**JUDY DU QUESNOY**

(sfa) alezan 1997 ÉLEVÉE DANS LA MANCHE -  
M. JACQUES MORIN

par DOLLAR DU MURIER (sfa) et QUINETTE D'ISIGNY (sfa)  
par ST BRENDAN (GB) (ps) et VIOLETTE (sfa) par KALABAKA (ps)  
**ISO 123 (04) **JSO 5 BSO** +7 (0,63)** - Mise à la reproduction en 2000

**2016 GOOD BOY MAD'HOPE**, (9 juin), m., alezan - BSO +8 (0,24)  
par ACANTUS GK (DE) (bywbl) - Seine-Maritime,  
E.A.R.L. GUESDON, M. FABIEN DOLE

2017 Sans renseignement de VLEUT (NL) (kwpn)

**JUGOLINE**

(sfa) bai 1997 ÉLEVÉE DANS LE CALVADOS -  
M. XAVIER RIBARD et Mme AGNES RIBARD

par AUBRILLO (sfa) et QUARLOTTA (sfa) par NYKIO (sfa)  
et IAMBEE (sfa) par ALME (sfa)

Mise à la reproduction en 2015

**2016 GALLIAMBE**, (22 avril), m., bai - BSO +1 (0,37)  
par CANTURO (DE) (holst) - Paris, M. ERIC GUINARD

**JUICE DE LYONS**

(sfa) bai 1997 ÉLEVÉE DANS L'EURE -  
Mme LAURENCE DESCHENES

par ULIOR DES ISLES (sfa) et FADJA DE LYONS (sfa)  
par PALESTRO II (sfa) et NADJA IV (sfa) par HOSPODAR (sfa)  
**ISO 117 (08) **BSO** +3 (0,61)** - Mise à la reproduction en 2000

**2016 GALIPETTE DE CASP**, (23 juillet), f., bai - BSO +8 (0,38)  
par MARLOU DES ETISSES (sfa) - Seine-Maritime,  
M. GILLES BOCQUEL,  
Mme ISABELLE BOCQUEL-DESCHENES

**JUJU DE VULSAIN**

(sfa) bai 1997 ÉLEVÉE EN COTE-D'OR -  
M. FRANCOIS LEVY

par ROX DE LA TOUCHE (sfa) et QUEEN BURONAY (sfa)  
par I LOVE YOU (sfa) et ESCAPEDE BURONAY (sfa)  
par TIGRE ROUGE (sfa)

**ISO 116 (04)** - Mise à la reproduction en 2007

**2016 GAZELLE DES EIDERS**, (17 mai), f., alezan - BSO +12 (0,38)  
par NERVOSO (sfa) - Yvelines, Mme SABRINA ISOULET

**JULIA DE SAFRAY**

(sfa) bai br 1997 ÉLEVÉE DANS LE CALVADOS -  
Mme DOMINIQUE MALANDAIN SOISSONS

par BRANDY DE LA COUR (sfa) et CANELLE DES CHAMPS (sfa)  
par NATIF DE CORDAY (sfa) et SANORA DES CHAMPS (sfa)  
par MOON MOUNTAIN (GB) (ps)

**ISO 108 (08)** - Mise à la reproduction en 2015

**2016 GATSBY LE MAGNIFIQUE**, (10 mai), m., bai f. - BSO +10 (0,31)  
par MONTENDER (NL) (kwpn) - Bouches-du-Rhône,  
Mme MELANIE MASSARDO

**JULIA DES HAYETTES**

(sfa) al rub 1997 ÉLEVÉE DANS L'EURE -  
S.A. HARAS DES HAYETTES

par SABLE ROSE (sfa) et NERVA (ac) par GARITCHOU (aa)  
et PREMIERE SEANCE (ps) par PREMIER VIOLON (ps)

**BSO** +5 (0,55) - Mise à la reproduction en 2002

2004 QRUNCH DE LA ROQUE (sfa), m. - ISO 149 (15) **BSO** +20 (0,56)  
par KANNAN (NL) (kwpn)

2006 SPIRIT DE LA ROQUE (sfa), h. -  
ISO 127 (12) **BSO** +18 (0,59) **BCC** +18 (0,23) **BDR** +1 (0,26)  
par KANNAN (NL) (kwpn)

**2016 GOLD DE MANCY**, (1 avril), m., alezan - BSO +8 (0,36)  
par LUIGI D'AMAURY (sfa) - Jura,  
EXPLOITATION FERME EQUESTRE MANCY

2017 Sans renseignement de ULTRACHIC DU TEMPLE (sfa)

**JULIANA IXE**

(sfa) bai 1997 ÉLEVÉE DANS LES ARDENNES -  
M. JEAN LEFEBVRE

par VOLTAIRE (DE) (han) et UNIXE GIRL (sfa) par NARCOS II (sfa)  
et IXE (sfa) par VAS Y II (aa)

**ISO 138 (02) **JSO 6 BSO** +10 (0,69)** - Mise à la reproduction en 2001

2005 RASSILIA IXE (sfa), f. - ISO 128 (14) **BSO** +14 (0,64)  
par HELIOS DE LA COUR II (sfa)

2006 SIBELLIXE (sfa), f. -  
ISO 141 (12) **JSO 6 BSO** +19 (0,62) **BCC** +10 (0,22) **BDR** +3  
(0,26) par C INDOCTRO (DE) (holst)

2007 TONIXE (sfa), m. -  
ISO 141 (15) **BSO** +23 (0,59) **BCC** +9 (0,25) **BDR** +1 (0,28)  
par DIAMANT DE SEMILLY (sfa) - Etalon

**2016 GIRL IXE'SSE**, (7 juillet), f., bai f. - BSO +14 (0,37)  
par TOBAGO CHEVRIER - Ardennes, Mme ANNE LAMBLLOT

**JULIE DE ROCHES**

(sfa) bai 1997 ÉLEVÉE EN HAUTE-MARNE -  
M. JEAN-FRANCOIS PESCHAUD

par DOUBLE D'ELLE (sfa) et ISIS DE LOUPPY (sfa)  
par CALEMBOUR FLEURY (sfa) et ONDINE (sfa) par FLUX CAKE  
**ISO 104 (13)** - Mise à la reproduction en 2014

**2015 FELISSE DE ROCHES**, (11 mars), f., bai - BSO +5 (0,34)  
par OLALA DE BUISSY (sfa) - Haute-Marne,  
Mme CAROLINE PESCHAUD

**JULIE D'OPAL**

(sfa) alezan 1997 ÉLEVÉE DANS LE PAS-DE-CALAIS -  
M. CHRISTIAN MASSON, M. GAUTHIER MASSON et M. MAXENCE MASSON

par JUS DE POMME (BE) (bwp) et FANNY D'OPAL (sfa)  
par DOUBLE ESPOIR (sfa) et NATHALIE NORMANDE (sfa)  
par AMARPOUR (ps)

**BSO** +5 (0,57) - Mise à la reproduction en 2000

2001 NEW GALOU D'OPAL (sfa), m. - ISO 130 (14) **BSO** +12 (0,58)  
par GALOUBET A (sfa)

2007 TOYTOWN UNE PRINCE (sfa), f. - ISO 133 (16) **BSO** +16 (0,59)  
par CHIN CHIN (DE) (holst)  
TRESMIEK UNE PRINCE (sfa), f. -  
ISO 123 (16) **JSO 4 BSO** +17 (0,58) par CHIN CHIN (DE) (holst)

**2016 GALIPETE DE RIVERLAND**, (6 juillet), f., bai -  
BSO +11 (0,39) **BCC** +3 (0,23)  
par L'ARC DE TRIOMPHE (DE) (old) - Charente,  
S.C.E.A. RIVERLAND

2017 Sans renseignement de LIFESTYLE (DE) (old)

**JULIE DU CHALLOIS**

(sfa) alezan 1997  
ÉLEVÉE EN L'EURE-ET-LOIR - M. GUY BRU et Mme FRANCOISE BRU

par VRAITOT (sfa) et CLIO DU CHALLOIS (sfa)  
par FURY DE LA CENSE (sfa) et NINICHE (sfa) par TIGRE ROUGE (sfa)  
**ISO 123 (07)** - Mise à la reproduction en 2010 - Morte en 2016

**2016 GRANDE CLASSE**, (3 mai), f., alezan - BSO +6 (0,38)  
par MARLOU DES ETISSES (sfa) - Seine-Maritime,  
M. OLIVIER DE LA PESCHARDIERE

**JULIE ROYALE**

(aa) alezan 1997 ÉLEVÉE EN CORREZE -  
M. BERNARD MAUREL, M. JEAN-JACQUES FAURE et Mme RENEE FAURE

par FAST (\*aa\*) et COUR ROYALE (aa) par DJOURAN (ar)  
et CRECY ROYALE (aa) par FLOX (aa)

Mise à la reproduction en 2011

**2016 GUESS TWO ROYALE**, (26 mars), f., bai cl par CHER EPOUX -  
Yonne, Mme CELINE SERAFINI, Mlle PAULINE JUHE

**JULIETTE DE CHAMIREY** (sfa) bai 1997

ÉLEVÉE EN SAONE-ET-LOIRE - M. BERTRAND DEVILLARD

par STEW BOY (sfa) et LADY ELLE (sfa) par TRENEL (ps) et CAILLEBOTTE (sfa) par SOMBRERO (sfa)

Mise à la reproduction en 2007

**2016 GLORIEUSE DE BREKA**, (25 mars), f., alezan par HURLEVENT DE BREKA (sfa) - Saône-et-Loire, M. JEAN RAQUILLET**JULIETTE DE MESILLE** alezan 1997 ÉLEVÉE DANS L'ORNE -

Mme DOMINIQUE RAISSAC

par PHOSPH'OR (aa) et ODENORE (tf) par ELPENOR (tf) et HISTOIRE DE VAUX (tf) par SA MAJESTE D (tf)

**ISO 146 (06) JSO 6 BSO +3 (0,61)** - Mise à la reproduction en 2009**2016 GREENWICH D'URVILLE**, (12 avril), m., alezan par URANO DE CARTIGNY (sfa) - Manche, M. THOMAS PETIBOUT, Mme LEA PETIBOUT

2017 Sans renseignement de OGRION DES CHAMPS (sfa)

**JULY DES BRUYERES** (sfb) bai 1997

ÉLEVÉE EN ILLE-ET-VILAINE - M. VICTOR ROGER BONHOMME

par TOLBIAC DES FORETS (sfa) et CYRENE DU CHAFFAUD (sfb)

par SIR DU MANOIR (sfa) et UNE FOLIE (sfb)

par MUTTIN D'AUBRY (sfa)

**ISO 102 (02)** - Mise à la reproduction en 2007

2008 UMOUR DES CAPROUX (sfb), m. - ISO 120 (15) BSO +5 (0,56) par L'ARC DE TRIOMPHE (DE) (old)

**2016 GULYVER DES CAPROUX**, (1 mai), m., bai - BSO +2 (0,29) par UNIVERS D'OR - Ille-et-Vilaine, M. GERARD ROUXEL**JUMPIE DU BOIS** (sfa) alezan 1997 ÉLEVÉE EN CHARENTE -

M. RICHARD FORT

par CAP DE B'NEVILLE (sfa) et PRALINE DU CAREME (sfa) par HOSPODAR (sfa) et CAJOLEUSE I (sfa) par SURIOSO (sfa)

**ISO 116 (10)** - Mise à la reproduction en 2005**2016 GEM DE METAIRIE**, (15 mai), f., alezan par PAPHYRUS DE CHIVRE (sfa) - Dordogne, BABETTE ET PHILIPPE CTRE EQ PONEY CLUB LA METAIRIE DU ROC**JUMPING JASMINE FLASH** (sfa) bai 1997

ÉLEVÉE DANS LA MOSELLE - Mme CAROLE KALLENBRUM

par DAUPHIN DE SAVINIA (sfa) et CALINE DU MESNIL (sfa)

par MUGUET DU MANOIR (sfa) et PETULA DU MESNIL (sfa) par QUINQUET (ps)

**ISO 109 (06) BSO +3 (0,62)** - Mise à la reproduction en 2009

2011 BILBAO DE LA BLEICHE, h. - ISO 118 (15) JSO 4 BSO +9 (0,55) par PARCO (BE) (bwp) - Etalon

**2016 GIN'TONIC BLEICHE**, (9 juillet), m., bai par QUICKLY DE KREISKER (sfa) - Bas-Rhin, Mme JULIETTE FISCHER**JUNE DU MIRAL** (sfa) bai f. 1997 ÉLEVÉE DANS LE PUY-DE-DOME -

M. CHARLES THELLIER

par VOLTAIRE (DE) (han) et UNEMIRAL DE BAUSSY (sfa)

par KAYACK (sfa) et ANDALOUSE (sfa) par NANKIN (sfa)

**ISO 107 (03)** - Mise à la reproduction en 2004

2009 VENUS DU MIRAL, f. - ISO 139 (15) JSO 6 BSO +20 (0,59) par DIAMANT DE SEMILLY (sfa)

**2015 FOSBURY DU MIRAL**, (11 mai), m., bai f. - BSO +13 (0,40) BCC +8 (0,25) BDR +2 (0,28) par DIAMANT DE SEMILLY (sfa) - Allier, M. CHARLES THELLIER**JUNGFRAU PIERREVILLE** (sfa) bai 1997

ÉLEVÉE DANS LA MANCHE - M. GEORGES BROHIER et

Mme GEORGES BROHIER

par SABLE ROSE (sfa) et PSYCHE (sfa) par JASMIN (sfa) et BAGATELLE IV (sfa) par RED STAR II (ps)

**ISO 113 (01) BSO +10 (0,62)** - Mise à la reproduction en 2000

2003 PASSION PIERREVILLE (sfa), f. - ISO 129 (09) JSO 5 BSO +10 (0,55) par GIN FIZZ IV (sfa)

2008 UDIAM'S D'ARGOUGES (sfa), m. - ISO 124 (16) BSO +21 (0,60) BCC +11 (0,24) par DIAMANT DE SEMILLY (sfa)

2009 VENEZIA D'ARGOUGES, f. - ISO 120 (14) JSO 5 BSO +12 (0,58) par CASSINI II (DE) (holst)

**2016 GREY D'ARGOUGES**, (30 juillet), m., gris - BSO +14 (0,24) par BELLA BALOUBET (DE) (holst) - Manche, M. JEAN-LUC DUFOUR**JUNON DE MELVILLE** (sfa) bai 1997 ÉLEVÉE EN HAUTE-MARNE -

M. JEAN RENARD

par NIDOR PLATIERE (sfa) et TAIDA (aa) par OMAR DU LIRAC (aa) et AIDA J (aa) par UN ESPOIR (aa)

**ISO 118 (02)** - Mise à la reproduction en 2007**2016 GLAMOUR DE MELVILLE**, (16 avril), f., bai - BSO +1 (0,37) par CAPTAIN PAUL (DE) (han) - Haute-Marne, M. JEAN RENARD**JUNON DE MERE** (sfa) gr rou 1997 ÉLEVÉE DANS L'YONNE -

M. BERNARD BRIANT

par REFRAIN (aa) et CIRCE DE MERE (sfa)

par LUNDI DE PAQUES (sfa) et REINE DE MERE (sfa) par ULIN (sfa) Mise à la reproduction en 2000

2006 SWING DE SANCY (sfb), h. - ISO 112 (14) BSO +3 (0,58) ICC 149 (16) IDR 117 (16) BDR +3 (0,54) par DAMIRO L (NL) (kwpn)

**2016 GIVREE DE SANCY**, (16 juin), f., gr fer - BSO +1 (0,38) par CANTURO (DE) (holst) - Finistère, Mme ALEXANDRINE DIFKO

2017 Sans renseignement de CAPTAIN SEMILLY

**JUNON DE QUINCY** (sfa) bai 1997 ÉLEVÉE EN VENDEE -

M. ANDRE PENAUD, M. JEAN-MARIE CANTETEAU,

M. JEAN-FRANCOIS DUPERAT et M. JEAN-MAURICE BONNEAU

par VERT ET ROUGE (sfa) et QUINCY PIRONNIERE (sfa)

par HURLEVENT (sfa) et GOURMANDE (sfa) par ARQUEBUSIER (sfa)

**ISO 118 (03) JSO 4 BSO +6 (0,63)** - Mise à la reproduction en 2004 2009 VARECH PIRONNIERE, m. - ISO 139 (15) JSO 4 BSO +15 (0,59) par L'ARC DE TRIOMPHE (DE) (old)**2016 GLASGOW PIRONNIERE**, (15 mai), m., bai - BSO +8 (0,33) par LAVALETTE LEAMAX (sfa) - Vendée, Mme MARTINE CANTETEAU, M. JEAN-MARIE CANTETEAU**JUNON DES JOUMIERS** (sfa) bai 1997 ÉLEVÉE DANS L'YONNE -

E.A.R.L. SABATIER PIERRE

par OBERON DU MOULIN et TAHIS DE JALESNES (sfa)

par POT D'OR (ps) et CADENCE (sfa) par IBRAHIM

**ISO 104 (10) ICC 143 (08) JCC 6 BCC +17 (0,43)** - Mise à la reproduction en 2011**2016 GINGER'S MAYFLOWER**, (19 mai), f., al fon par DIAMANT DE SEMILLY (sfa) - Eure-et-Loir, Mme MANON FOURNIER

2017 Sans renseignement de CON AIR (DE) (holst)

**JUNON DU PAUTE** (sfa) al rub 1997 ÉLEVÉE DANS LA MANCHE -

M. MAURICE BEUVE

par SI TU VIENS (sfa) et QUEBECOISE V (sfa)

par GRAND VENEUR (sfa) et KAREN III (sfa) par TANAEL (sfa)

**ISO 118 (02) JSO 5 BSO +5 (0,65)** - Mise à la reproduction en 2006

2008 URBAIN DU PAUTE (sfa), h. - ISO 131 (16) BSO +14 (0,59) par OPEN UP SEMILLY (sfa)

**2016 GERBE D'OR DU PAUTE**, (11 mai), f., bai f. par ANDIAMO SEMILLY - Manche, M. MAURICE BEUVE, Mme BERNADETTE BEUVE

2017 Sans renseignement de CAPTAIN SEMILLY

**JUNON DU PRE SEC** (sfa) alezan 1997 ÉLEVÉE EN VENDEE -

M. FRANCK CARRE

par LEPRINCE DE THURIN (sfa) et VOLKA III (sfa)

par ATOUT COEUR (sfa) et JALOUSIE (sfa) par POPOF (ps)

**ISO 131 (04) BSO +2 (0,62)** - Mise à la reproduction en 2010 - Morte en 2016**2016 GAILLARD COUPE CHENE**, (14 avril), m., alezan - BSO +7 (0,34) par IMPALA DES FONTAINES (sfa) - Vendée, M. PASCAL RIGNY, Mme NATACHA GRENON RIGNY**JUNTE DES FORETS** (sfa) alezan 1997 ÉLEVÉE DANS LA MANCHE -

M. GUY PARIS et M. FABRICE PARIS

par SUPER DE BOURRIERE (sfa) et MAY FLOWER III (sfa)

par URIEL (sfa) et DANAIDE (sfa) par IBRAHIM

**ISO 138 (04) JSO 6 BSO +4 (0,77)** - Mise à la reproduction en 2000

2001 NAZUR DES FORETS (sfa), h. - ISO 123 (06) JSO 5 BSO +6 (0,79) par DIAMANT DE SEMILLY (sfa) - Etalon

NECTAR DES FORETS (sfa), m. - ISO 163 (10) JSO 6 BSO +19 (0,90) BCC +6 (0,39) BDR +2 (0,50) par DIAMANT DE SEMILLY (sfa) - Etalon

2002 OLYMPIQUE DES FORETS (sfa), f. - ISO 143 (09) JSO 5 BSO +16 (0,69) par ROSIRE (sfa)

2003 PREMIER DES FORETS (sfb), m. - ISO 130 (14) BSO +13 (0,63) BCC +10 (0,26) BDR +2 (0,30) par KANNAN (NL) (kwpn)

2006 SAFRAN DES FORETS (sfa), m. - ISO 123 (12) BSO +9 (0,62) BCC +6 (0,21) BDR +1 (0,27) par CORLAND (DE) (holst) - Etalon

2008 UNTE DES FORETS (sfa), f. - ISO 147 (14) JSO 6 BSO +21 (0,63) BCC +6 (0,26) par DIAMANT DE SEMILLY (sfa)

**2016 GOTHA DES FORETS**, (9 mai), f., bai - BSO +14 (0,34) par UN DIAMANT DES FORETS (sfa) - Manche, M. FABRICE PARIS

2017 Sans renseignement de KAPITOL D'ARGONNE (sfa)



Sans renseignement de KAPITOL D'ARGONNE (sfa)  
 Sans renseignement de VLEUT (NL) (kwpn)  
 Sans renseignement de VLEUT (NL) (kwpn)  
 Sans renseignement de VLEUT (NL) (kwpn)

### JUST IN TIME III (sfa) bai 1997 ÉLEVÉE DANS LA MANCHE - M. ROMAIN BOURDONCLE

par CACAO COURCELLE (sfa) et PERLE DE PERRIER (sfa)  
 par GAVERDI (ac) et HOROHENA (tf) par BRIGADIER (tf)  
**ISO 152 (08) BSO +11 (0,59)** - Mise à la reproduction en 2009  
**2016 GIVE ME TIME**, (9 avril), m., bai - BSO +16 (0,29)  
 par SUSPENS FLOREVAL (sfa) - Gironde,  
 M. SEBASTIEN CARRALOT  
 2017 Sans renseignement de SUSPENS FLOREVAL (sfa)

### JUSTATEMPS BELLEVUE (sfa) alezan 1997

ÉLEVÉE EN CHARENTE-MARITIME - M. JEAN-PIERRE BICHON et Mlle BRIGITTE GAUDIN

par ARPEGE DEPAULSTRA (sfa) et EOLE DORO (sfa)  
 par LEPRINCE DE THURIN (sfa) et ROCHEFORTAISE (sfa)  
 par FARCEUR (sfa)

**ICC 108 (03) IDR 104 (08)** - Mise à la reproduction en 2011 - Morte en 2016

**2013 DIORINE BELLEVUE**, (15 mai), f., bai  
 par OPIUM DE TALMA (sfa) - Charente-Maritime,  
 M. JEAN-PIERRE BICHON, Mlle AMANDINE BICHON  
**2015 FLAMINGO BELLEVUE**, (16 mars), m., bai - BDR +4 (0,20)  
 par NONPLUSULTRA 33 (DE) (old) - Charente-Maritime,  
 M. JEAN-PIERRE BICHON

### JUSTE UNE FOLIE (sfa) bai 1997 ÉLEVÉE EN COTE-D'OR - M. JEAN-CLAUDE BOURGEOIT

par VOLTAIRE (DE) (han) et UNE DE SURY (sfa) par IF DE MERZE et OSMOSE DE COTTE (sfa) par COSMOS (sfa)

**BSO +10 (0,58)** - Mise à la reproduction en 2001  
 2002 OBSTINEE DE LA FOLIE (sfa), f. - ISO 122 (07) BSO +5 (0,57)  
 par IMPERATOR DE GAMET (sfa)  
 2003 PTITE FOLIE (sfa), f. - ISO 148 (12) BSO +17 (0,60)  
 par HERMES DE REVE (BE) (sfa)  
 2004 QUALVARA DE LA FOLIE (sfa), f. -  
 ISO 121 (09) BSO +19 (0,51) BCC +1 (0,24)  
 par CALVARO (DE) (holst)  
 2005 RIEN Q'UNE FOLIE (sfa), f. - ISO 120 (11) BSO +9 (0,59)  
 par EPHEBE FOR EVER (sfa)  
 2006 SORNET DE LA FOLIE, m. - ISO 133 (14) JSO 5 BSO +21 (0,61)  
 par WINDOWS VH COSTERSVELD (BE) (bwp) - Etalon  
 2008 UNE FOLIE (sfa), f. - ISO 120 (15) BSO +12 (0,58)  
 par IDEAL DE LA LOGE (sfa)  
**2016 GABOND DE LA FOLIE**, (25 juin), m., alezan - BSO +15 (0,35)  
 par VAGABOND DE LA POMME (BE) (sbs) - Côte-d'Or,  
 M. DAVID BOURGEOIT  
 2017 Sans renseignement de BALOU DU ROUET (DE) (old)

### JUSTICA DU GUE (sfa) alezan 1997

ÉLEVÉE DANS LES COTES D'ARMOR - M. YVAN SERVIN  
 par CAMEE DE LISLE (sfa) et USTICA III (sfa)  
 par MUGUET DU MANOIR (sfa) et L'ESCAPADE (sfa) par URIEL (sfa)  
**ISO 136 (04) BSO +4 (0,60)** - Mise à la reproduction en 2009  
**2016 GEZO DU MONTEIL**, (25 avril), m., alezan - BSO +11 (0,30)  
 par TYPE TOP DU MONTEIL (sfa) - Haute-Vienne,  
 Mme MARILYNE MONTEILLER

### JUSTICIA III (sfa) bai 1997 ÉLEVÉE EN ILLE-ET-VILAINE - M. BRUNO CHASSAING

par COME ON (DE) (holst) et AWAY PIERREVILLE (sfa) par ALME (sfa) et SENTINELLE (sfa) par GRAND VENEUR (sfa)  
**BSO +9 (0,57)** - Mise à la reproduction en 2000  
 2001 NORITO (sfa), h. - ISO 136 (07) JSO 6 BSO +15 (0,60)  
 par QUICK STAR (sfa)  
 2003 PIETTA (sfa), f. -  
 ISO 137 (11) JSO 5 BSO +13 (0,59) BDR +1 (0,24)  
 par ELF D'OR (sfa)  
 2007 TEXACO MASSUERE (sfb), m. -  
 ISO 137 (15) BSO +15 (0,59) BDR +3 (0,20)  
 par CASSINI II (DE) (holst)  
 2008 URAGANO MASSUERE (sfa), h. - ISO 125 (14) BSO +15 (0,57)  
 par COULEUR RUBIN (DE) (old)  
 2009 VERONESE MASSUERE, m. -  
 ISO 131 (16) BSO +19 (0,56) ICC 104 (13) par NERVOSO (sfa)  
 2010 AL CAPONE MASSUERE, h. - ISO 136 (16) BSO +15 (0,53)  
 par NABBUCO (sfa)  
**2016 GUSTAVO MASSUERE**, (25 juillet), m., alzmel  
 par UCELLO MASSUERE (sfb) - Ille-et-Vilaine,  
 M. BRUNO CHASSAING  
 2017 Sans renseignement de UCELLO MASSUERE (sfb)

### JUSTYNE DU ABNAU (sfa) alezan 1997

ÉLEVÉE EN INDRE-ET-LOIRE - M. PATRICK ABOT et Mme MARTINE ABOT  
 par VRAITOT (sfa) et VEGA DU BOIS (fsf)  
 par ALBERT DE VONGY (GB) (ps) et FLEUR A (fsf) par SONDRIO (sfa)  
 Mise à la reproduction en 2008

**2016 GALLIANO BOY**, (27 juin), m., gris - BSO +3 (0,37)  
 par PRESIDENT (NL) (kwpn) - Mayenne,  
 Mme AUDE DESSERRE, M. JOHANNES DESSERRE

### JUVARA DES BRUMES (sfa) bai 1997 ÉLEVÉE DANS LA MANCHE - Mlle SANDRINE FOURRIERE

par QUIDAM DE REVEL (sfa) et QUATY SARTILLAISE (sfa)  
 par LE SARTILLAIS (sfa) et LIDA II (sfa) par AL MACID (sfa)  
**BSO +4 (0,55)** - Mise à la reproduction en 2000  
 2004 QELSTAR DES ETISSES (sfa), f. -  
 ISO 131 (11) JSO 5 BSO +16 (0,60) par QUICK STAR (sfa)  
 2005 ROXANE DES ETISSES (sfa), f. - ISO 138 (15) BSO +19 (0,59)  
 par QUICK STAR (sfa)  
 2011 BOREALE DU PONT, f. - ISO 124 (16) BSO +19 (0,47)  
 par POPSTAR LOZONNAIS (sfa)  
**2016 GUCCI D'ELLYS**, (31 mai), f., bai f.  
 par L'ARC DE TRIOMPHE (DE) (old) - Manche,  
 M. ALEXANDRE THOURY  
 2017 Sans renseignement de CANTURO (DE) (holst)

### JUVENILE DE ST MARTIN (sfa) bai 1997

ÉLEVÉE DANS LA MANCHE - Mme MARIE-JEANNE LEGOUPIL  
 par LE CONDEEN (sfa) et GNOMIDE (sfa) par QUASTOR (sfa)  
 et OLEINE (sfa) par GORDIUM ou IZAR

**BSO +6 (0,56)** - Mise à la reproduction en 2000  
 2001 NATAL DE ST MARTIN (sfa), m. - ISO 160 (12) BSO +16 (0,60)  
 par SURCOUF DE REVEL (sfa)  
 2006 STYLE DE ST MARTIN (sfa), h. -  
 ISO 136 (14) JSO 5 BSO +18 (0,59) par CALVARO (DE) (holst)  
 2008 UDARDE ST MARTIN (sfb), h. - ISO 135 (16) BSO +17 (0,56)  
 par CASCAVELLE (DE) (holst)  
 2009 VERVEINE D'EGLE, f. -  
 ISO 134 (15) JSO 5 BSO +13 (0,56) BCC +6 (0,26) BDR +2 (0,27)  
 par QUITE EASY (DE) (holst)  
**2016 GRAPHIT DE ST MARTIN**, (5 avril), m., bai - BSO +5 (0,21)  
 par LIFESTYLE (DE) (old) - Manche, M. OMER LEGOUPIL  
 2017 Sans renseignement de NARTAGO (sfa)

### J'Y SUIS DU ROUMOIS (sfa) bai br 1997 ÉLEVÉE DANS L'EUROPE - M. DIDIER LAMY

par QUIDAM DE REVEL (sfa) et J'Y SUIS (sfa)  
 par LAURIER ROSE (sfa) et CAROLINE (sfa) par SENATEUR (sfa)  
**ISO 141 (10) JSO 6 BSO +6 (0,67)** - Mise à la reproduction en 2005  
 2006 SAXO DU ROUMOIS (sfa), h. - ISO 135 (16) BSO +17 (0,60)  
 par FOR PLEASURE (DE) (han)  
 2010 ALIBI DU ROUMOIS, h. -  
 ISO 128 (15) JSO 5 BSO +20 (0,58) BCC +5 (0,25)  
 par DIAMANT DE SEMILLY (sfa)  
**2016 GOOD LUCK DU ROUMOIS**, (15 mai), m., gris - BSO +15 (0,39)  
 par WINDOWS VH COSTERSVELD (BE) (bwp) - Côtes-d'Armor,  
 M. PHILIPPE BERTHO  
 2017 Sans renseignement de WINDOWS VH COSTERSVELD (BE) (bwp)

### K NOSTRA (DE) (holst) noipan 1995 ÉLEVÉE EN ALLEMAGNE -

HV numéro 210153095 - M. HAIDKOPPEL PFERDEHOF  
 par COR DE LA BRYERE (sfa) et COSA NOSTRA (holst)  
 par CAPITOL I (DE) (holst) et VALESKA III (holst)  
 par CALETTA II (DE) (holst)

Mise à la reproduction en 2013 - Morte en 2016  
 2005 AMBER M (NL) (kwpn), f. - ISO 123 (13) BSO +16 (0,53)  
 par CONTENDER (DE) (holst)  
**2016 GARY DE BEAUFOR**, (1 juillet), m., alezan -  
 BSO +21 (0,34) BCC +15 (0,23) BDR +2 (0,26)  
 par DIAMANT DE SEMILLY (sfa) - Calvados,  
 M. ERIC LEVALLOIS

### KA DES MERS (DE) (sfa) alezan 1998 ÉLEVÉE EN ALLEMAGNE -

SBSF tome 19 - Mme FRANCOISE SCULLER  
 par ROYAL FEU (sfa) et ALOUETTE DES MERS (ps)  
 par DARK STONE (ps) et ORCHIDEE GRISE (ps)  
 par PHAETON (IE) (ps)  
 Mise à la reproduction en 2007  
**2016 GALATEE DES MERS**, (9 juin), f., alezan - BSO +9 (0,23)  
 par UPLAND DES ISLES (sfa) - Vendée,  
 Mme BRIGITTE GUILLOU  
 2017 Sans renseignement de UPLAND DES ISLES (sfa)

### KAAPART DE JOLIE (sfa) bai 1998 ÉLEVÉE EN COTE-D'OR -

Mlle CAROLE COGNARD  
 par EPHEBE FOR EVER (sfa) et JOLIEMISS D'IZEURE (fsf)  
 par CANTEGRIL (aa) et CANNELLE V (cs) par TANGO (sfa)



Mise à la reproduction en 2010

2012 CALAGANE NALLIERE (oc), m.  
par ZORRO VAN ERPEKOM (NL) (kwpn) - Etalon

2016 **GALAAD NALLIERE**, (7 mars), m., al fon  
par QUETAM DES ETISSES (sfa) - Saône-et-Loire,  
Mme AMELIE PUGEAUT

2017 Sans renseignement de QUETAM DES ETISSES (sfa)

### KABERNOTE D'IRLEAU (sfa) bai 1998

ÉLEVÉE DANS LES DEUX-SEVRES - M. PASCAL CADIOU

par SHOGOUN II (sfa) et TERAIL D'IRLEAU (sfa)  
par HURLEVENT (sfa) et JOUR DE VEINE A (sfa) par ECLAT (ps)

**ISO** 104 (04) - Mise à la reproduction en 2008

2016 Naissance déclarée (10 juin), m., bai  
par PEZETAS DU ROUET (sfa) - Charente-Maritime,  
M. DANIEL DINAND

2017 Sans renseignement de REBOZO LA SILLA (MX) (cdm)

### KACHMIR D'AXE (sfa) bai 1998 ÉLEVÉE EN SEINE-ET-MARNE -

S.A.R.L. FERME DE MONTRENARD

par NIDOR PLATIERE (sfa) et PRINCESSE DE BALE (sfa)  
par JEROBOAM et VEZELISE (sfa) par QUELTIMATE (sfa)

**ISO** 130 (10) - Mise à la reproduction en 2013

2016 **GUESS DE COURCEL**, (10 février), f., bai cl - BSO +9 (0,37)  
par VIGO D'ARSOUILLES (BE) (bwp) - Aisne,  
M. THIERRY PONTHEU

2017 Sans renseignement de GIOVANI DE LA POMME (BE) (bwp)

### KACHOU DU LOC'H (sfa) bai 1998 ÉLEVÉE DANS LE FINISTERE -

M. JEAN LUC JACQUE

par UGO DU MIDOUR (sfa) et RHODESIE MIREBEAU (sfa)  
par JOACHIM (sfa) et MIGNONE MADELON (sfa)  
par CHRISTOBAL (sfa)

**ISO** 125 (06) - Mise à la reproduction en 2014

2016 **GANDALF DU LOC'H**, (16 juin), m., bai f. - BSO +4 (0,38)  
par CAP KENNEDY (DE) (holst) - Finistère,  
M. JEAN LUC JACQUE

### KACIOPEE ES AVALON (sfa) bai 1998 ÉLEVÉE DANS LA CREUSE -

Dr. Vét. CHARLES-ARNAUD DE BROUCKER

par ERNEST (sfa) et DISI AR MOOR (sfa) par ANGLO DEUX MILLE (aa)  
et QUELINDA II (sfa) par TURENNE (sfa)

**ISO** 127 (07) **BSO** +5 (0,56) - Mise à la reproduction en 2012

2016 **GORGON DU SOUTRAIT**, (7 avril), m., bai -  
BSO +12 (0,37) BDR +5 (0,20) par CONTENDRO (DE) (holst) -  
Meurthe-et-Moselle, M. ALAIN MAIRE,  
M. JEAN-CHRISTOPHE HODAN

2017 Sans renseignement de PRESIDENT (NL) (kwpn)

### KADANCE DE SAINT'A (aa) bai 1998 ÉLEVÉE EN CHARENTE -

Mme SYLVIANE CASPER

par IAGO C (aa) et KORINE (aa) par VIDOC (aa) et DORINE (\*aa\*)  
par OR DE CHINE (ps)

**ISO** 125 (02) **JSO** 5 - Mise à la reproduction en 2003

2015 **FALCO DU GRAND CLOS**, (19 mai), m., bai - BSO +11 (0,40)  
par OGRION DES CHAMPS (sfa) - Ille-et-Vilaine,  
M. OLIVIER AUBRY

### KADENCE DE RHETORIE (sfa) alezan 1998

ÉLEVÉE DANS LA MANCHE - M. HUBERT OSMOND et Mme CECILE OSMOND

par ULIOR DES ISLES (sfa) et PRALINETTE (sfa)  
par FORT DE LA COUR (sfa) et BALLINA (ps) par WARINGIN (ps)

**ISO** 125 (03) **JSO** 6 - Mise à la reproduction en 2014

2016 **GEORGIA DE RHETORIE**, (8 juillet), f., al bru  
par KANNAN (NL) (kwpn) - Yvelines,  
Mme VERONIQUE FLAMAND

### KADENCE DES BUIS (sfa) alezan 1998 ÉLEVÉE DANS LE DOUBS -

Mme ROLANDE BOUVOT

par BABOUTCHYN (sfa) et BOHEME DES BUIS (sfa)  
par FORT GRANDCHAMP (sfa) et CHANTERELLE III (sfa)  
par ANGLO (ps)

**ISO** 132 (03) **JSO** 5 - Mise à la reproduction en 2010

2016 **GINFIZZ DU CLOCHER**, (17 avril), m., gris  
par CAP KENNEDY (DE) (holst) - Bas-Rhin,  
Mme MARJORIE BECK

2017 Sans renseignement de CAP KENNEDY (DE) (holst)

### KADIDJA DEL MEZAR (aa) bai 1998 ÉLEVÉE DANS LA CREUSE -

Mme NADINE KNORR CHAUPRADE

par ALBAN A (aa) et TIGRESSE DE NUY (aa) par EL AID (aa)  
et POUPEE DE NUY (aa) par JOKER CHARRIERE (aa)

**ISO** 119 (04) **ICC** 115 (05) - Mise à la reproduction en 2007

2008 UHLAN DES ETANGS (cs), h. -  
ISO 107 (16) BSO +4 (0,55) ICC 134 (16) JCC 6 IDR 115 (16)  
BDR +7 (0,44) par TAMBOURGHINI (NL) (kwpn)

2010 ASSEM DES ETHANGS, h. -  
ISO 121 (16) BCC +14 (0,25) BDR +11 (0,31)  
par JOERIS (NL) (kwpn)

2016 **GHALIB DES ETHANGS**, (29 mars), m., bai - BSO +2 (0,31)  
par ON IRA (sfa) - Vendée, Mme ANAIS MIALON,  
M. STEPHANE MARTINEAU, Mme CHRISTIANE MIALON,  
M. GERARD MIALON

### KADINE DE LA LANDE (sfa) bai 1998 ÉLEVÉE DANS LA MANCHE -

M. LEON RENAULT (FILS)

par DENARD (sfa) et BELLE DE LA LANDE (sfa) par STARTER (sfa)  
et SIBEL DE LA LANDE (sfa) par POT D'OR (ps)

**BSO** +2 (0,52) - Mise à la reproduction en 2001

2007 TEKKEN LANDE (sfa), h. - ISO 122 (12) JSO 5 BSO +7 (0,55)  
par MLOR LANDAIS (sfa)

2008 UALITY LANDE (sfa), h. - ISO 121 (14) BSO +12 (0,57)  
par QUALITY TOUCH (DE) (old)

2016 **GOSPEL DERICK**, (11 juin), m., noipan -  
BSO +10 (0,38) BCC +4 (0,24) BDR +1 (0,25)  
par L'ARC DE TRIOMPHE (DE) (old) - Manche,  
M. ERIC FOUQUET

### KADIX DE VOLSIN (sfa) bai 1998 ÉLEVÉE EN SAONE-ET-LOIRE -

M. CLAUDE DELAPLACE

par FERGAR MAIL (sfa) et URANIE DES GENETS II (sfa)  
par FURY DE LA CENSE (sfa) et OPHELIE DES GENETS (sfa)  
par ULIN (sfa)

**ISO** 126 (06) **JSO** 5 **BSO** +6 (0,64) - Mise à la reproduction en 2009

2016 **GIMINI DU CHARMEUX**, (18 mai), f., bai - BSO +13 (0,31)  
par KRAQUE BOOM (sfa) - Doubs,  
Mme ELYANE HANRIOT COLIN

2017 Sans renseignement de CANDY DE NANTUEL

### KADRYENE DU RONDEAU (sfa) noipan 1998

ÉLEVÉE DANS LA NIEVRE - Dr. HUBERT MONTOILLE

par IF DE MERZE et FYFTINE DU RONDEAU (sfa) par STEW BOY (sfa)  
et NOUGATINE II (sfa) par FISC (ps)

**BSO** +5 (0,54) - Mise à la reproduction en 2001

2002 OSTHO DU RONDEAU (sfa), h. -  
ISO 132 (15) BSO +13 (0,59) ICC 137 (09) JCC 6  
par ADELFO (BR) (fsf)

2003 PRINCE DU RONDEAU (sfb), h. -  
ISO 124 (07) JSO 4 BSO +6 (0,58) par FETICHE DU PAS (sfa)

2009 VILLEDA DU RONDEAU, f. -  
ISO 127 (15) JSO 5 BSO +12 (0,56) BCC +11 (0,21)  
par BURGGRAAF (DE) (holst)

2016 **GAP HORN DU RONDEAU**, (21 juillet), m., noipan -  
BSO +13 (0,30) par MONTENDER (NL) (kwpn) - Nièvre,  
Dr. HUBERT MONTOILLE, M. ADRIEN MONTOILLE

### KAELE DE GUILL (sfa) al fon 1998 ÉLEVÉE DANS LA MANCHE -

M. JEAN-PIERRE BEDOUIN

par UMOUR DU FENAUD (sfa) et DE LA CAUVINIÈRE (sfa)  
par QREDO DE PAULSTRA (sfa) et OIJDA V (sfa)  
par GRAND VENEUR (sfa)

Mise à la reproduction en 2002

2005 RAMONA DE FLOBECQ (BE) (sfa), f. -  
ISO 153 (15) BSO +18 (0,56)  
par ULTIMO VAN TER MOUDE (BE) (bwp)

2016 **GAZELLE DE LAVITALIS**, (22 avril), f., al fon -  
BSO +3 (0,37) BCC +3 (0,22) par FIDELIO DU DONJON -  
Vaucluse, M. ALEXANDRE JODEZ FOREST

2017 Sans renseignement de BASSANO DE NANTUEL

### KAHILA (sfa) al fon 1998 ÉLEVÉE DANS LE CANTAL -

Mme CLAUDIE LAVEISSIERE

par PALOALTO (sfa) et BIGUINE (sfa) par NUANCE DE MAI (sfa)  
et QUTY IV (fsf) par DEVIKOU (aa)

Mise à la reproduction en 2006

2016 **GIGA ROYAL**, (29 juin), f., alezan par SCENDIX (DE) (han) -  
Cantal, Mme AURORE LAVEISSIERE

### KAHIMA HOGUE (sfa) alezan 1998 ÉLEVÉE DANS LES YVELINES -

M. GENNY SANCEAU

par QUITO DE BAUSSY (sfa) et ERBANE DESAUGUSTIN (sfa)  
par PERSAN II (sfa) et ARTA DES AUGUSTINS (sfa) par QUIRACO (sfa)  
**ISO** 112 (02) **BSO** +1 (0,55) - Mise à la reproduction en 2003

2016 **GANGSTER RAMPIGNON**, (29 mai), m., alezan - BSO +7 (0,23)  
par TORNESCH (NL) (kwpn) - Ain,  
E.A.R.L. ECURIES DU RAMPIGNON

2017 Sans renseignement de CONTENDRO (DE) (holst) et de QUIN-  
TUS D'09 (BE) (bwp)

### KAIDA DE RICHER (tf) bai 1998 ÉLEVÉE DANS LES DEUX-SEVRES -

M. FRANCIS GOURMAUD

par CAPITOLE (tf) et AIDA DU PONT (tf) par GAZON (tf)  
et NAIVE DU PONT (tf) par FRUIT ROSE (tf)

Mise à la reproduction en 2005

**2015 FOR ME**, (12 juin), m., bai par CHARLESTON DU CAP (sfa) - Somme, M. JEAN-PIERRE TAVERNIER

**KAIMA LOUVO** (sfa) gris 1998 ÉLEVÉE DANS LE CALVADOS - M. YVES BERLIOZ

par STARKY DE BRIX (sfa) et VANILLE DE GRAVOTS (sfa)  
par FLAMINKO (\*ac\*) et OSAKA DES GRAVOTS (fsf)  
par ESMA DE FONDELYN (aa)

ISO 106 (02) - Mise à la reproduction en 2002

**2015 FAIIMA LOUVO**, (8 mai), f., alezan par LIVAROT (sfa) - Calvados, S.C.E.A. BERLIOZ

**KALA FONTAINE** (sfa) bai 1998 ÉLEVÉE DANS L'ESSONNE - M. SERGE SELVA

par APACHE D'ADRIERS (sfa) et VALAFONTAINE (sfa)  
par TURNER (ps) et HACHETTE C (sfa) par CAFE CREME (sfa)

ISO 123 (02) **JSO 5 BSO +4** (0,59) - Mise à la reproduction en 2009

**2016 GUESS DE MERE**, (25 mai), m., bai - BSO +12 (0,29)  
par UTAH VAN DE ROCK (sfb) - Yonne, S.C.E.A. HARAS DE MERE

**KALEIS DE LA PLEUGERE** (sfb) bai 1998 ÉLEVÉE DANS L'ORNE - M. JEAN-MICHEL BREARD

par UBU ROI III (sfa) et URSULE DU MONT SEL (tf) par KAEL (tf)  
et QUIRENE (tf) par HURGO (tf)

ISO 105 (11) - Mise à la reproduction en 2015

**2016 GALWAY DE GAYA**, (22 avril), m., bai  
par HOOLIGAN DE ROSYL (sfa) - Yonne, Mme JEANNE KUTA

**KALI DE CONTAMINE** (sfa) alezan 1998 ÉLEVÉE EN HAUTE-SAVOIE - E.P.L.E.F.P.A.

par EL PASO PLATIERE (sfa) et ORPHEE DE MONCEL (sfa)  
par HIDALGO DE RIOU (sfa) et FETUQUE DE MONCEL (sfa)  
par ULRIC DU MADON (sfa)

ISO 133 (07) - Mise à la reproduction en 2012

**2016 GOSSIPBOY NALLIERE**, (5 mai), m., alezan - BSO +11 (0,35)  
par OLIMBOS MERZE (sfb) - Saône-et-Loire, Mme AMELIE PUGEAUT

2017 Sans renseignement de UNESCO DU FEU (sfa)

**KALI DE PEPINVEST** (sfa) al bru 1998 ÉLEVÉE DANS LA MANCHE - M. BERNARD LEFEVRE et Mme GISELE GAGON

par VERDI (sfa) et QUEEN DU VALLET (sfa)  
par GRAND VENEUR (sfa) et CAMELLIA I (sfa)  
par ENFANT TERRIBLE (GB) (ps)

Mise à la reproduction en 2002

2004 QUASI DE PEPINVEST (sfa), m. - ISO 117 (10)  
par QREDO DE PAULSTRA (sfa) - Etalon

2008 ULA DE PEPINVEST (sfa), f. - ISO 125 (14) BSO +13 (0,59)  
par QUAPRICE BOIMARGOT QUINCY (DE) (olst)

**2015 FEU DE PEPINVEST**, (25 juillet), m., alezan par UPSILON (aa) - Manche, M. PIERRE LEFEVRE

**KALI DES DUCS** (sfa) bai 1998 ÉLEVÉE EN ILLE-ET-VILAINE - M. JEAN-YVES BUSNEL

par ROYAL FEU (sfa) et QUETCH BURONAY (sfa) par STARTER (sfa)  
et BEAUMONTAISE (sfa) par LAURIER ROSE (sfa)

ISO 116 (02) **JSO 4** - Mise à la reproduction en 2004

**2016 GHALI DES FROTARDS**, (21 avril), m., bai - BSO +1 (0,38)  
par QUINTUS D'09 (BE) (bwp) - Charente, M. JULIEN POTIER

2017 Sans renseignement de UTAH VAN ERPEKOM (BE) (bwp)

**KALIA DES ORES** (sfa) bai 1998 ÉLEVÉE EN VENDEE - M. CHRISTIAN PEAU

par EROTICBLUS MONTOIS (sfa) et PERLE D'ORES (sfa)  
par HURLEVENT (sfa) et CORINNE (sfa) par POPOF (ps)

ICC 135 (02) **JCC 4 BDR +4** (0,42) - Mise à la reproduction en 2014

**2016 GALA DE TUS**, (22 mars), f., alezan - BSO +4 (0,30)  
par SUBLIM DES GREZILS (sfb) - Charente-Maritime, M. PHILIPPE PERTUS

2017 Sans renseignement de AMANT DU CHATEAU

**KALICYA DU THOT** (sfa) al bru 1998 ÉLEVÉE DANS LA MANCHE - M. JEAN-FRANCOIS NOEL

par ROSIRE (sfa) et COURTISANE DU THOT (sfa)  
par RYON D'ANZEX (aa) et FAVORITE I (sfa) par QUASTOR (sfa)

ISO 131 (07) **BSO +11** (0,65) - Mise à la reproduction en 2001

2002 OBELIX DU THOT (sfb), h. - ISO 131 (07) JSO 5 BSO +14 (0,58)  
par MOZART DES HAYETTES (BE) (sbs)

2011 BELEM DU THOT, f. - ISO 125 (16) BSO +20 (0,57)  
par BALOUBET DU ROUET (sfa)

**2016 GUSTAVE DU THOT**, (5 mai), m., alezan - BSO +15 (0,31)  
par MALOUBET DE PLEVILLE (sfa) - Manche, E.A.R.L. ELEVAGE DU THOT

2017 Sans renseignement de ELAN DE LA COUR (sfa)

**KALIE DE LA MARE** (sfa) alezan 1998 ÉLEVÉE DANS LA MANCHE - M. RAYMOND GOURDEL

par SI TU VIENS (sfa) et ESPANA DE LA MARE (sfa)  
par SOCRATE DE CHIVRE (sfa) et VALESCA DE LA MARE (sfa)  
par SURIOSO DE VER (sfa)

ISO 143 (07) **BSO +10** (0,59) - Mise à la reproduction en 2012

**2015 FASTOCHE MORINIERE**, (16 avril), m., bai - BSO +6 (0,36)  
par QUINTUS D'09 (BE) (bwp) - Vienne, Mme JULIETTE DOUAT

**2016 GENIALE MORINIERE**, (10 mai), f., rouan - BSO +18 (0,33)  
par MALITO DE REVE (BE) (sfa) - Vienne, Mme JULIETTE DOUAT

2017 Sans renseignement de EMERALD VAN'T RUYTERS HOF (BE) (bwp)

**KALIENOR** (sfa) bai 1998 ÉLEVÉE DANS LE MAINE-ET-LOIRE - M. PATRICE MILLOT

par HAND IN GLOVE (US) (ps) et ALIENOR (sfa) par J'T'ADORE (sfa)  
et NASARDE DU CELLIER (sfa) par DOUBLE ESPOIR (sfa)

**BSO +5** (0,58) - Mise à la reproduction en 2001

2002 ORNELIA DE PUYCHETY (sfa), f. - ISO 124 (16) BSO +5 (0,57)  
par FAKIR DE LA LANDE (sfa)

2003 POWER DE PUYCHETY (sfa), m. - ISO 139 (09) JSO 6 BSO +10 (0,64) BCC +7 (0,21)  
par IDEAL DE LA LOGE (sfa) - Etalon

2004 QUASUAL DE PUYCHETY (sfa), h. - ISO 105 (08) BSO +2 (0,59) ICC 132 (13) BCC +18 (0,36) IDR 101 (11) BDR +1 (0,50) par QUINIOU (sfa)

2005 ROYALTY DE PUYCHETY (sfa), h. - ISO 144 (13) JSO 5 BSO +16 (0,59) par JOYAU DE BLOYE (sfa)

2008 UNTREPIDE DE PUYCHETY (sfa), m. - ISO 127 (14) BSO +14 (0,59) BCC +21 (0,21) BDR +3 (0,26)  
par MR BLUE (NL) (kwpn)

2011 BRIO DE PUYCHETY, m. - ISO 123 (16) JSO 4 BSO +10 (0,55) BCC +7 (0,21)  
par IDEAL DE LA LOGE (sfa)

2012 CONCERTO DE PUYCHETY, h. - ISO 120 (16) BSO +16 (0,49)  
par LAUTERBACH (DE) (old)

**2016 GALICE DE PUYCHETY**, (8 juin), f., alezan - BSO +8 (0,39) BCC +7 (0,21) par IDEAL DE LA LOGE (sfa) - Charente, M. ERICK MARAIS

2017 Sans renseignement de OLALA DE BUISSY (sfa)

**KALIFA DES ORCETS** (aa) bai f. 1998 ÉLEVÉE EN HAUTE-SAONE - G.A.E.C. LES ORCETS

par ULTRA DE ROUHET (aa) et TANIT DES ORCETS  
par FORT GRANDCHAMP (sfa) et GILDA (aa) par RIO NEGRO (aa)

ISO 116 (03) **ICC 112** (07) - Mise à la reproduction en 2009

**2016 GEFFIE DU FRENE**, (9 juin), f., bai par JEFF PLATIERE (sfa) - Haute-Saône, Mme ANNE GACON

**KALINE DE BELLEVUE** (sfa) bai 1998 ÉLEVÉE DANS LA MANCHE - M. AUGUSTE HAIRON

par KING'S ROAD (ps) et DEESSE DE BELLEVUE (sfa)  
par ROYAL ARDENT (sfa) et MYLADY V (sfa) par HAMILCAR (sfa)  
Mise à la reproduction en 2001

2004 QUASIMODO LANDAI (sfa), h. - ISO 140 (15) BSO +8 (0,59)  
par CALOUBET DU ROUET (sfa)

2006 SILESIE LANDAISE (sfb), f. - ISO 123 (16) BSO +7 (0,59) BCC +17 (0,21) BDR +4 (0,27)  
par CHEF ROUGE (DE) (holst)

**2016 GASPEIE LANDAI**, (11 avril), f., bai - BSO +3 (0,26)  
par CHECKDAM DU GIVRE - Manche, S.C.E.A. DE LA METAIRIE

2017 Sans renseignement de CROC LULU D'AUBIGNY

**KALINE DE CANTILLY** (sfa) alezan 1998 ÉLEVÉE DANS LA MANCHE - M. DENIS LEROY

par MUGUET DU MANOIR (sfa) et DEESSE DE CANTILLY (sfa)  
par TYPE D'ELLE (sfa) et URSULA DU LUOT (sfa)  
par GRAND VENEUR (sfa)

**BSO +4** (0,52) - Mise à la reproduction en 2004

2007 TURLUPIN DE LA LANDE (sfa), m. - ISO 129 (16) BSO +12 (0,58) par EASY BOY (sfa)

2010 AVEL DE LA LANDE, h. - ISO 134 (16) BSO +15 (0,55)  
par LAMM DE FETAN (sfa)

2011 BALADIN DE LA LANDE, m. - ISO 125 (16) BSO +12 (0,53)  
par MODESTO (NL) (kwpn)

**2016 GALAN DE LA LANDE**, (25 avril), m., noir - BSO +14 (0,38) BCC +11 (0,24) par KANNAN (NL) (kwpn) - Morbihan, M. DIDIER LE FOULER

2017 Sans renseignement de WINDOWS VH COSTERSVELD (BE) (bwp)

**KALINE DE CAVERIE** (sfa) bai 1998 ÉLEVÉE DANS LA MANCHE - M. MICKAEL POISSON

par SCHERIF D'ELLE (sfa) et SURPRISE D'AVRIL V (sfa)  
par MONITEUR DU MANOIR (sfa) et NOYADES (sfa)  
par STARTER (sfa)

Mise à la reproduction en 2003

- 2007 TITAN DE CAVERIE (sfa), h. - ISO 116 (12) BSO +5 (0,58) ICC 120 (16) par EASY BOY (sfa)
- 2016 GAZELLE DE CAVERIE**, (9 mai), f., bai - BSO +11 (0,28) par URANO DE CARTIGNY (sfa) - Manche, M. MICKAEL POISSON
- 2017 Sans renseignement de CAPTAIN SEMILLY

### KALINE DE LEPESSE (sfa) alezan 1998 ÉLEVÉE DANS LA MANCHE - M. RENE LEROY

- par ARPEGE PIERREVILLE (sfa) et VIOLETTE DU LUOT (sfa) par GRAND VENEUR (sfa) et FAVEUR (sfa) par UKASE (sfa)
- ISO 125 (04) BSO +3 (0,61)** - Mise à la reproduction en 2009
- 2016 GENIE JUMP**, (17 juin), m., bai par QUANTUM (DE) (holst) - Isère, M. MARTIAL CHORIER
- 2017 Sans renseignement de SANDRO BOY (DE) (old)

### KALINE DE L'OTHAIN (sfa) bai 1998 ÉLEVÉE DANS LA MEUSE - Mme FRANCOISE HANUS et M. CHRISTIAN JACQUES MOREL

- par HEARTBREAKER (NL) (kwpn) et GIPSY DE L'ISLE (sfa) par VAILLANT DE BRECEY (sfa) et IDOLE A N (sfa) par QUASTOR (sfa)
- ISO 112 (08) BSO +8 (0,62)** - Mise à la reproduction en 2009
- 2001 RAPSDY RELAIS PACHIS (BE) (sbs), h. - ISO 124 (08) JSO 4 BSO +14 (0,61) par KASHMIR VANT SCHUTTERSCHO (BE) ( bs)
- 2010 ALOTHAIN DE BLONDEL, m. - ISO 137 (16) JSO 5 BSO +19 (0,57) par NEWTON DE KREISKER (sfa)
- 2016 GOLD DE LA BROUSSE**, (8 juillet), m., bai f. - BSO +18 (0,39) par ROCK'N ROLL SEMILLY (sfa) - Indre-et-Loire, Mme SYLVIE GROGNET
- 2017 Sans renseignement de MALITO DE REVE (BE) (sfa)

### KALINE DE MEPIN (sfa) bai 1998 ÉLEVÉE EN ARDECHE - M. JEAN-CLAUDE ROUX

- par QUATER DU BOURG (sfa) et CALINE DU ROURET (sfa) par KIOTO II (sfa) et IXIA D (sfa) par ARABEL (sfa)
- IDR 111 (06) BDR +4 (0,57)** - Mise à la reproduction en 2005
- 2016 GLORIA DU CHAMBARAN**, (28 avril), f., bai f. - BDR +8 (0,35) par HAPPY VERGOIGNAN (aa) - Isère, Mme LAURE JOURDAN

### KALINE DE QUIESCE (sfa) bai 1998 ÉLEVÉE DANS LA MANCHE - M. JEAN-LUC LAVENU

- par DAUPHIN DE SAVINIA (sfa) et ALTESSE DE QUIESCE (sfa) par PRINCE D'ELLE (sfa) et G'OLDEN DAYS (\*ac\*) par NIGHT AND DAY (ps)
- BSO +2 (0,51)** - Mise à la reproduction en 2002
- 2005 RITON DE QUIESCE (sfa), h. - ISO 138 (13) JSO 6 BSO +12 (0,58) par GALOUBET DU MARAIS (sfa)
- 2006 SIBO DE QUIESCE (aacr), m. - ISO 111 (10) BSO +8 (0,49) ICC 137 (16) BCC +24 (0,32) par KING SIZE (aa)
- 2016 GALLIE DE QUIESCE**, (15 avril), f., alezan - BSO +14 (0,27) par BALKO D'ELLE - Manche, M. JEAN-LUC LAVENU
- 2017 Sans renseignement de QUINTUS LS LA SILLA (MX) (oes)

### KALINE DE RHETORIE (sfa) al bru 1998 ÉLEVÉE DANS LA MANCHE - M. HUBERT OSMOND et Mme CECILE OSMOND

- par QUATOUBET DU ROUET (sfa) et COMETE DE RHETORIE (sfa) par ROCK DES CHAMPS (sfa) et NORA DE CROUPTON (sfa) par VIN D'HONNEUR (sfa)
- ISO 160 (09) JSO 6 BSO +9 (0,59)** - Mise à la reproduction en 2004
- 2016 GOSSIP DE MALAU**, (12 avril), f., gris - BSO +17 (0,39) BCC +7 (0,22) par MYLORD CARTHAGO (sfa) - Seine-et-Marne, Mme MARIE-HELENE BARBAUD-BERTRAND

### KALINE DES ETISSES (sfa) bai 1998 ÉLEVÉE DANS LA MANCHE - M. JEAN-FRANCOIS BATILLAT et Mme CORINNE BATILLAT

- par CALYPSO D'HERBIERS (sfa) et VANCOUVER III (sfa) par ELF III (sfa) et JUNON VALOISIENNE (sfa) par CYRUS (sfa)
- ISO 140 (09) BSO +7 (0,59)** - Mise à la reproduction en 2001
- 2016 GO TO ME D'LSY**, (22 juin), f., bai - BSO +14 (0,38) par LAUTERBACH (DE) (old) - Loire-Atlantique, Mme SYNDIE RIGAUT
- 2017 Sans renseignement de WINDOWS VH COSTERSVELD (BE) (bwp)

### KALINE DU GAS (sfa) bai 1998 ÉLEVÉE DANS L'AIN - M. CHARLES MAURE

- par BAYARD D'ELLE (sfa) et ALINE DU GAS (sfa) par FURIEL DE BAUGY (sfa) et BELLE LURONNE (ps) par GUARD'S TIE (ps)
- ISO 126 (09) JSO 4 BSO +3 (0,61)** - Mise à la reproduction en 2011
- 2016 GRISSOURY**, (13 juillet), f., bai - BSO +14 (0,38) par WINDOWS VH COSTERSVELD (BE) (bwp) - Savoie, Mme MYRIAM MARIN

### KALINE DU RANCH (sfa) bai 1998 ÉLEVÉE DANS L'INDRE -

- Mme ISABELLE PREVAUTEL
- par DERBY DU COTENTIN (sfa) et QUELLE VA (sfa) par IL VA (sfa) et UTOPIE (sfa) par CONCERTO (\*aa\*)
- Mise à la reproduction en 2011
- 2016 GAIA DU LAGON**, (20 avril), f., bai par GENTLEMAN IV (sfa) - Calvados, Mme BRIGHTTE BOUILLANT
- 2017 Sans renseignement de NERVOSO (sfa)

### KALINE II (sfa) bai 1998 ÉLEVÉE DANS L'AIN - M. FRANCIS SALEINE

- par COL CANTO (sfa) et BOUSSOLE D'OR (sfa) par RISKETOU (sfa) et PRINCESSE D'OR (sfa) par POT D'OR (ps)
- ISO 135 (04) JSO 4 BSO +2 (0,61)** - Mise à la reproduction en 2014
- 2016 GALIA VAUX RENARDS**, (4 juin), f., bai - BSO +10 (0,28) par BASSANO DE NANTUEL - Aisne, S.C.E.A. DE MONTECOUVE
- 2017 Sans renseignement de SANDRO BOY (DE) (old)

### KALINETTE DU PAGE (sfa) bai 1998 ÉLEVÉE DANS L'AIN - M. OLIVIER BROCARD

- par QUAT'SOUS (sfa) et FIFILLE DU PAGE (sfa) par SHEYENNE DE BAUGY (sfa) et QUININE DU PAGE (sfa) par ACROBATE (sfa)
- BSO +2 (0,54)** - Mise à la reproduction en 2001
- 2002 OSCAR DU PAGE (sfa), h. - ISO 120 (11) BSO +7 (0,58) par BON AMI (BE) (sbs)
- 2003 PANOU DU PAGE (sfa), h. - ISO 140 (09) JSO 6 BSO +11 (0,57) par BON AMI (BE) (sbs)
- 2010 AMOURETTE DU PAGE, f. - ISO 126 (15) JSO 4 BSO +16 (0,53) par RADIEUX (BE) (bwp)
- 2016 GUIGNOLE DU PAGE**, (14 mai), m., bai - BSO +11 (0,34) par CON AIR (DE) (holst) - Ain, M. OLIVIER BROCARD
- 2017 Sans renseignement de CALIDOS (DE) (nrps)

### KALINKA DE CARJEGU (sfa) bai 1998 ÉLEVÉE DANS LE LOIRET - Mme FRANCOISE BRAJON

- par APACHE D'ADRIERS (sfa) et VALESKA DE CARJEGU (sfa) par KAYACK (sfa) et LIOSOFELT (sfa) par NYKIO (sfa)
- ISO 116 (11) BSO +3 (0,61)** - Mise à la reproduction en 2015
- 2016 GEM LA VIE D'OHL**, (29 avril), f., alezan - BSO +12 (0,37) par PRESIDENT (NL) (kwpn) - Orne, Mme LAETITIA JULLIARD, M. HARRY TCHEHREHGOCHA, M. OMID TCHEHREHGOCHA
- 2017 Sans renseignement de VLEUT (NL) (kwpn)

### KALINKA DE VALETTE (sfa) alezan 1998 ÉLEVÉE DANS LA MANCHE - M. PIERRE FOULON et M. JEAN-YVES FOULON

- par CONCORDE (NL) (kwpn) et ALMEE DE VALETTE (sfa) par ALME (sfa) et PAN BOULI par MISTIGRI (IE) (ps)
- ISO 118 (02) BSO +8 (0,63)** - Mise à la reproduction en 2005
- 2007 TORPILLE'JAC, f. - ISO 123 (12) BSO +15 (0,55) par JAC POTES (DE) (holst)
- 2009 VALERIE'JAC, f. - ISO 140 (15) JSO 6 BSO +17 (0,57) par JAC POTES (DE) (holst)
- 2016 GISMO M'AUREA**, (15 juillet), f., bai - BSO +17 (0,38) par NERVOSO (sfa) - Finistère, Mme VALERIE MORE

### KALINKA DES GENETS (sfa) bai 1998 ÉLEVÉE DANS LES YVELINES - Mme FLORENCE ESCOFFIER

- par LE TOT DE SEMILLY (sfa) et NANE (aa) par ESMA DE FONDELYN (aa) et EVELYNE A (\*aa\*) par BARIGOULE (\*aa\*)
- ISO 119 (07) BSO +1 (0,60)** - Mise à la reproduction en 2009
- 2011 BIG BANG DES GENETS, m. - ISO 114 (15) BSO +15 (0,55) par MYLORD CARTHAGO (sfa) - Etalon
- 2016 GREAT GIRL DES GENETS**, (13 mai), f., bai - BSO +13 (0,38) par NERVOSO (sfa) - Yvelines, Mlle SANDY CASTEL ESCOFFIER
- 2017 Sans renseignement de THAIS DE PEGASE (sfa)

### KALIPHATE D'ACY (sfa) alezan 1998 ÉLEVÉE EN HAUTE-VIENNE - M. ERIC BRANCALEONI

- par VENEUR D'ETENCLIN (sfa) et BRISE DE MAI III (sfa) par JOUR DE PAQUES (aa) et ISABELLE (sfa) par ULIN (sfa)
- ISO 128 (03) BSO +4 (0,63)** - Mise à la reproduction en 2009
- 2016 GOGO GADGET DU RIOL**, (26 juillet), m., alezan - BSO +15 (0,36) par QCLASSIC BOIS MARGOT (sfb) - Dordogne, Mme LAURA COSTE

### KALIPSO DU THIN (sfa) bai 1998 ÉLEVÉE DANS LES ARDENNES - M. DAVID CREMONT

- par BACUS DE NOUVOLIEU (sfa) et AIDA DES HAUTES (sfa) par NIDOR PLATIERE (sfa) et LESBOS (sfa) par DJIBOUTI (sfa)
- BSO +1 (0,53)** - Mise à la reproduction en 2001 - Morte en 2016
- 2003 PIN UP DE COURCY (sfa), f. - ISO 133 (09) BSO +9 (0,56) par QUITO DE BAUSSY (sfa)



- 2004 QUOCAINE DE COURCY (sfb), f. - ISO 122 (09) JSO 5 BSO +13 (0,56) par KASHMIR VANT SCHUTTERSCHO (BE) ( bs)
- 2016 **GOLDIKOVA LOVE**, (25 mai), f., baïcer - BSO +6 (0,38) par HURLEVENT DE BREKA (sfa) - Saône-et-Loire, M. DJIMMY MORIAME

**KALIXIA** (sfa) bai 1998 ÉLEVÉE DANS LE CALVADOS - Mme HENRIETTE EVAÏN

- par CABDULA DU TILLARD (sfa) et VEGA D'OLGY (sfa) par JALISCO B (sfa) et IXIA C (sfa) par SANS SOUCI (sfa)
- BSO** +2 (0,59) - Mise à la reproduction en 2003
- 2010 AZKABAN, m. - ISO 122 (14) JSO 4 BSO +12 (0,53) par CYRANO DU RUISSEAU Z (BE) (z)
- 2016 **GETORIX**, (28 mai), m., bai - BSO +9 (0,36) par CONSUL DL VIE Z (BE) (z) - Calvados, Mme HENRIETTE EVAÏN
- 2017 Sans renseignement de GEMINI CL (US) (aes)

**KALLASTE DU MEZEL** (sfa) bai 1998

- ÉLEVÉE EN MEURTHE-ET-MOSELLE - M. LUCIEN HECHT
- par NIDOR PLATIERE (sfa) et EGEE DU MEZEL (sfa) par TENOR DE CONDE (sfa) et KALLASTE (sfa) par CAFE CREME (sfa)
- ISO** 133 (07) **JSO** 5 **BSO** +6 (0,61) - Mise à la reproduction en 2010
- 2013 **DIANE FLORENTINES**, (12 avril), f., alezan - BSO +13 (0,30) par KAPITOL D'ARGONNE (sfa) - Meuse, Dr. RICHARD EBERHART
- 2017 Sans renseignement de PRESIDENT (NL) (kwpn) et de LUIGI D'AMAURY (sfa)

**KALMIA'JAC** (sfa) bai 1998 ÉLEVÉE DANS LE CALVADOS -

- M. JACQUES GRANDCHAMP DES RAUX et Mme LAURENCE GRANDCHAMP DES RAUX
- par CAPRICE D'ELLE II (sfa) et FOLIE DU LIN (sfa) par TARZAN MOUSSURE (sfa) et ADIEU'JAC (sfa) par JABAD (sfa)
- ISO** 139 (04) **JSO** 6 **BSO** +10 (0,58) - Mise à la reproduction en 2006
- 2016 **GRECO COMME JULIETTE**, (20 mai), f., baïcer - BSO +8 (0,37) par PEZETAS DU ROUET (sfa) - Charente-Maritime, S.C.E.A. HARAS DE ROCHEFORT
- 2017 Sans renseignement de JAC POTES (DE) (holst)

**KALSIAM** (ps) bai 2000 ÉLEVÉE DANS LE CALVADOS -

- M. JEAN-PIERRE NOEL
- par SIAM (US) (ps) et KAL STREET (ps) par KALDOUN (ps) et REGINE STREET (ps) par CALICOT (ps)
- Mise à la reproduction en 2009
- 2016 **GRIBOUILLE DE THURES**, (16 août), m., alezan par KAFKA BRUNEMONT (sfa) - Hautes-Alpes, Mme BRIGITTE PUJOL

**KALYPSO DU SOUTRAIT** (sfa) bai br 1998

- ÉLEVÉE EN MEURTHE-ET-MOSELLE - M. ALAIN MAIRE
- par QUEL TYPE D'ELLE (sfa) et BRINK MAID (ps) par BRINKMANSHIP (US) (ps) et IDMEH (ps) par SANCTUS (ps)
- Mise à la reproduction en 2014
- 2016 **GOSSIP GIRL NOIRE**, (9 avril), f., noïpan par REGENT DE MONTSEC (sfb) - Moselle, M. MARC SEICHEPINE
- 2017 Sans renseignement de MYLORD CARTHAGO (sfa)

**KALZONE D'OZ** (sfa) bai 1998 ÉLEVÉE DANS LE HAUT-RHIN -

- Haras D' OZ
- par QUARTZ DU VALLON (sfa) et GUERTE DU MOULIN (sfa) par UDANUM (sfa) et SURIANE DE BEAUVAL (sfa) par MYLOR D'ISIGNY (sfa)
- BSO** +4 (0,45) - Mise à la reproduction en 2003
- 2004 QUI VIVE DE L'ATRE (sfa), f. - ISO 142 (12) JSO 5 BSO +14 (0,58) par DAMIRO B (NL) (kwpn)
- 2008 URLANDE DU MOULIN (sfa), f. - ISO 120 (16) BSO +8 (0,54) par IRIOSO DU MONTOIS (sfa)
- 2016 **GUSS DU KREUZEL**, (7 mars), m., bai - BSO +10 (0,31) par TOP GUN SEMILLY (sfa) - Bas-Rhin, E.A.R.L. SCHLEIFFER

**KAMEL DE GOBAUDE** (sfa) bai 1998 ÉLEVÉE DANS L'AINSE -

- M. JEAN-PIERRE DELEPLACE
- par APACHE D'ADRIERS (sfa) et DIANE DE GOBAUDE (sfa) par JASMIN (sfa) et OLGA DE MAINFERME (sfa) par FIRECREST (sfa)
- ISO** 126 (05) **BSO** +5 (0,59) - Mise à la reproduction en 2011
- 2016 **GIULLA**, (14 mars), f., bai par ACANTUS GK (DE) (bywbl) - Ain, Mme PRISCILLIA MOISSONNIER
- 2017 Sans renseignement de SANDRO BOY (DE) (old)

**KAMELIA DAN** (sfa) bai 1998 ÉLEVÉE DANS LE CALVADOS -

- M. PIERRE FENAUX
- par FRENCH CANCAN (sfa) et ROMANEE II (sfa) par LIVAROT (sfa) et DANAIDE V (sfa) par OUEST FRANCE (sfa)
- ISO** 103 (09) **IDR** 109 (06) - Mise à la reproduction en 2011

- 2016 **GARANCE'DAN**, (10 mai), f., bai - BSO +4 (0,31) par IDALGO DES BOIS (sfa) - Gard, M. GILLES POIRSON, Mlle CHARLOTTE PALIES

**KAMELIA DES BRUMES** (sfa) bai 1998

- ÉLEVÉE DANS LA MANCHE - Mlle SANDRINE FOURRIERE
- par ROBIN II Z (DE) (han) et FACELIA DES BRUMES (sfa) par THURIN (sfa) et NUANCE DU LOUVIER (sfa) par DIAMANT (sfa)
- BSO** +4 (0,62) - Mise à la reproduction en 2001
- 2002 ORANIE DES ETISSES (sfa), f. - ISO 124 (07) JSO 5 BSO +12 (0,57) par QUIDAM DE REVEL (sfa)
- 2007 TAKINE DES ETISSES (sfa), f. - ISO 147 (16) BSO +14 (0,59) par MARLOU DES ETISSES (sfa)
- 2008 URBANA DES ETISSES (sfa), f. - ISO 123 (13) JSO 5 BSO +11 (0,58) par MARLOU DES ETISSES (sfa)
- 2009 VERTIGO DU DESERT, h. - ISO 128 (14) JSO 5 BSO +14 (0,59) BCC +10 (0,23) par MYLORD CARTHAGO (sfa)
- 2011 BEASTY BOY DU DESERT, h. - ISO 120 (15) JSO 4 BSO +13 (0,54) par ARKO (DE) (old)
- 2016 **GALAXIE DU DESERT**, (13 mai), f., bai - BSO +15 (0,35) par VIVALDI DU SEIGNEUR (BE) (sbs) - Ille-et-Vilaine, M. LAURENT AUBAUX

**KAMELIA DU TYL** (sfa) al rub 1998 ÉLEVÉE DANS LA MANCHE -

- M. YVES LEGENDRE
- par LE TOT DE SEMILLY (sfa) et UTICA DU DON (sfa) par HOSPODAR (sfa) et DAME DU MANOIR I (sfa) par URTOIS (aa)
- BSO** +3 (0,56) - Mise à la reproduction en 2002
- 2003 POKER DU TYL (sfb), m. - ISO 124 (09) BSO +11 (0,55) par KANNAN (NL) (kwpn)
- 2005 REVE DU TYL (sfb), m. - ISO 120 (10) BSO +9 (0,58) par LABEL D'OR (sfa)
- 2011 BELLE DU TYL, f. - ISO 133 (16) JSO 4 BSO +21 (0,54) BCC +9 (0,25) BDR +2 (0,29) par KANNAN (NL) (kwpn)
- 2015 **FAKIR DU TYL**, (10 mai), m., alezan - BSO +13 (0,38) par OGRION DES CHAMPS (sfa) - Manche, M. YVES LEGENDRE
- 2016 **GRAINE DU TYL**, (15 mai), f., alezan - BSO +13 (0,38) par OGRION DES CHAMPS (sfa) - Manche, M. PHILIPPE LEGENDRE
- 2017 Sans renseignement de CANDY DE NANTUEL
- Sans renseignement de CANDY DE NANTUEL

**KAMELIA'JAC** (sfa) bai 1998 ÉLEVÉE DANS LE CALVADOS -

- M. JACQUES GRANDCHAMP DES RAUX et Mme LAURENCE GRANDCHAMP DES RAUX
- par DANDY DU PLAPE (sfa) et DIVINE AMOUR'JAC (sfa) par TARZAN MOUSSURE (sfa) et UNIQUE AMOUR (sfa) par ARTHY (sfa)
- ISO** 148 (04) **JSO** 6 **BSO** +13 (0,60) - Mise à la reproduction en 2014
- 2016 **GANGNAM STYLE LILI**, (7 juillet), f., bai f. - BSO +16 (0,31) par QUANSAS DES IVERNONS (sfa) - Sarthe, Dr. Vét. ALIX GRANDCHAMP DES RAUX
- 2017 Sans renseignement de JAC POTES (DE) (holst)

**KAMELLE PIERREVILLE** (sfa) alezan 1998

- ÉLEVÉE DANS LA MANCHE - Mme GEORGES BROHIER
- par BILL DE BAUGY (sfa) et BELLE PIERREVILLE (sfa) par ALME (sfa) et ONDE PIERREVILLE (sfa) par ST BRENDAN (GB) (ps)
- Mise à la reproduction en 2002
- 2003 PANGLOSS PAULOIS (sfa), h. - ICC 138 (16) BCC +20 (0,40) par SARASTRO (ac)
- 2006 SAMARA DU TER (sfa), f. - ISO 130 (15) JSO 5 BSO +16 (0,59) BCC +3 (0,23) par CALVARO (DE) (holst)
- 2011 BARBADE DU TER, f. - ISO 124 (16) JSO 4 BSO +17 (0,55) BCC +3 (0,23) par CALVARO (DE) (holst)
- 2016 **GUZMAN DU TER**, (22 mai), m., bai - BSO +3 (0,34) par CANTURANO (DE) (holst) - Morbihan, M. CLAUDE BICHET
- 2017 Sans renseignement de BALOU DU ROUET (DE) (old)

**KAMEN** (sfa) alezan 1998 ÉLEVÉE DANS LE FINISTERE -

- M. DIDIER BOUTRY
- par SURIEL DU MONTOIS (sfa) et CARMEN par SON OF SILVER (GB) (ps) et RAIKA par APOLLO EIGHT (ps)
- ISO** 147 (07) **JSO** 6 **BSO** +2 (0,60) - Mise à la reproduction en 2014 - Morte en 2016
- 2016 **GIRLY DE KAMEN**, (17 juillet), f., baimel - BSO +10 (0,39) par PADOCK DU PLESSIS (sfa) - Finistère, M. DIDIER BOUTRY



**KAMERA DE MOYON**

(sfa) alezan 1998  
ÉLEVÉE DANS LA MANCHE - M. ALAIN JANVIER

par ROYAL FEU (sfa) et UPSA DE MOYON (sfa) par NARCOS II (sfa) et CAMERA (sfa) par RANTZAU (ps)

**BSO** +2 (0,56) - Mise à la reproduction en 2001

2002 ORCHESTRE DE MOYON (sfa), h. - ISO 133 (10) JSO 5 BSO +11 (0,60) par DIAMS DU GRASSET (sfa)

2013 **DJACK DE MOYON**, (3 juin), h., bai f. - BSO +11 (0,29) par QANTAR DES ETISSES (sfa) - Manche, E.A.R.L. HARAS DE MOYON, Mme LUCIE JANVIER, Mme DOMINIQUE JANVIER

2016 **GOPRO DE MOYON**, (20 mars), f., bai f. - BSO +11 (0,29) par QANTAR DES ETISSES (sfa) - Manche, E.A.R.L. HARAS DE MOYON

2017 Sans renseignement de DIAMS DU GRASSET (sfa)

**KAMI DE BLAGNY**

(sfa) pialz 1998 ÉLEVÉE DANS LES ARDENNES - M. PHILIPPE NONNON

par NIDOR PLATIERE (sfa) et LAYDY III (sfb) par DJIBOUTI (sfa) et BEATRIX V (cs) par FAR WEST II (aa)

Mise à la reproduction en 2003

2016 **GEZABELLE DE BLAGNY**, (16 juin), f., baipie - BSO +1 (0,38) par AIRBORNE MONTECILLO (US) (fsf) - Ardennes, E.A.R.L. DE BLAGNY

**KAMI NICOISE**

(sfa) alezan 1998 ÉLEVÉE DANS LE VAR - M. LAURENT GALLICE

par QUIDAM DE REVEL (sfa) et QUAMI VARFEUIL (sfa) par AS DU BOURG (sfa) et HARNICA (sfa) par URIEL (sfa)

**ISO** 122 (04) **BSO** +3 (0,62) - Mise à la reproduction en 2010

2016 **GAHERIS DU VALOIS**, (21 mai), m., bai - BSO +9 (0,39) par CANTURO (DE) (holst) - Maine-et-Loire, M. JULIEN DELAVELLE

2017 Sans renseignement de SANDRO BOY (DE) (old)

**KAMILA DE CARTIGNY**

(sfa) bai 1998

ÉLEVÉE DANS LE CALVADOS - M. BERTRAND PIGNOLET

par SCHERIF D'ELLE (sfa) et VOLTIGE D'ELLE (sfa)

par DOUBLE ESPOIR (sfa) et REGATE D'ELLE (sfa)

par GRAND VENEUR (sfa)

**ISO** 112 (07) **BSO** +1 (0,61) - Mise à la reproduction en 2012

2016 **GASTI VALY**, (24 juin), m., bai f. - BSO +1 (0,23) par ASTI SPUMANTE (DE) (old) - Isère, HARAS DE VALY, Mme CATHERINE ROBERT-QUATRE

2017 Sans renseignement de SANDRO BOY (DE) (old)

**KAMUNIENNE**

(ps) bai 2005 ÉLEVÉE DANS LE MORBIHAN -

M. JEAN-PIERRE CLAUDIC et Mme VALERIE CLAUDIC

par BERNEBEAU (ps) et NISHIKI (ps) par DANCEHALL (US) (ps) et KAMUNIYA (IE) (ps) par DARSHAAN (GB) (ps)

Mise à la reproduction en 2011

2016 **GOMMETTE**, (20 avril), f., alezan par CHECKDAM DU GIVRE - Côtes-d'Armor, M. XAVIER LE BEVER

2017 Sans renseignement de CARPE DIEM J F CHAMPBLANC (DE) (olst)

**KANA D'HERBAGE**

(sfa) bai 1998 ÉLEVÉE DANS LA MANCHE -

M. NOEL LETABLIER

par PAPIILLON ROUGE (sfa) et VALLEE D'AMOUR (sfa)

par GRAND VENEUR (sfa) et POESIE D'AMOUR (sfa)

par QUASTOR (sfa)

**ISO** 141 (04) **JSO** 6 **BSO** +8 (0,62) - Mise à la reproduction en 2010

2016 **GALAXY BREEDING**, (13 mai), f., alezan - BSO +13 (0,31) par POPOF DU LUC (sfa) - Deux-Sèvres, S.C. ESTELLE BREEDING

**KANABIS DE LA LOGE**

(sfa) alezan 1998

ÉLEVÉE EN LOIRE-ATLANTIQUE - S.C.E.A. ELEVAGE DE LA LOGE

par NARCOS II (sfa) et RAPSDY DE LA LOGE (sfa)

par DOUBLE ESPOIR (sfa) et KANYKIO (sfa) par NYKIO (sfa)

**BSO** +2 (0,54) - Mise à la reproduction en 2001

2005 ROMEO DE LA LOGE (sfa), h. - ISO 130 (13) BSO +16 (0,59) par QUICK STAR (sfa)

2016 **GARANCE DE LA LOGE**, (10 avril), f., alezan - BSO +13 (0,38) BCC +10 (0,26) BDR +2 (0,28) par KANNAN (NL) (kwpn) - Loire-Atlantique, S.C.E.A. ELEVAGE DE LA LOGE

**KANDI BATHELMONT**

(sfa) alezan 1998

ÉLEVÉE EN MEURTHE-ET-MOSELLE - Mme ISABELLE ARNOULD

par PRINCE IG'OR (aa) et MI HELLERING (sfa)

par DUC DE CAVRON (sfa) et ETNA D'HELLERING (sfa)

par EBLOUISSANT (GB) (ps)

Mise à la reproduction en 2001

2015 **FIRSTLADY DHARREVILLE**, (1 juin), f., alezan par DANDY DU MARAIS II (sfa) - Haute-Marne, M. SERGE RICHOUX

2016 **GSTAR D'HARREVILLE**, (20 mai), m., bai par DANDY DU MARAIS II (sfa) - Haute-Marne, M. SERGE RICHOUX

2017 Sans renseignement de NEW YORK (NL) (kwpn) et de DANDY DU MARAIS II (sfa)

**KANDIE DU SAURET**

(sfa) alezan 1998 ÉLEVÉE DANS L'ORNE - Mlle CHRISTINE BOUTS

par ECHOGENE LATOUR (sfa) et SCARLETT DU FRESNE (sfa)

par IGOR DE VAUPTAIN (sfa) et VIRE VOLTE (sfa)

par NORTHERN LIGHT (ps)

**ICC** 116 (07) - Mise à la reproduction en 2015

2016 **GEISHA DE CHOUK**, (9 mai), f., bai - BSO +4 (0,35) par ERNEST (sfa) - Seine-et-Marne, Mme CATHERINE JOULIN, M. ERWAN HIGNETTE

**KANDIE DES ETISSES**

(sfa) alezan 1998

ÉLEVÉE DANS LA MANCHE - M. JEAN-FRANCOIS BATILLAT et

Mme CORINNE BATILLAT

par LE TOT DE SEMILLY (sfa) et GRACE DES ETISSES (sfa)

par PERLE DE PLANTRO (sfa) et PAELLA I (aa) par FONTENOI (aa)

**ISO** 111 (05) **JSO** 4 **BSO** +2 (0,64) - Mise à la reproduction en 2006

2008 UGO DU MARQUET (sfa), m. - ISO 135 (16) JSO 5 BSO +17 (0,59) par MYLORD CARTHAGO (sfa) - Etalon

2009 VICOMTE DU MARQUET, h. - ISO 126 (15) JSO 4 BSO +13 (0,59) par L'ARC DE TRIOMPHE (DE) (old)

2016 **GANDIE DU MARQUET**, (8 avril), f., alezan par TYCOON D'ARGENCES (sfa) - Oise, S.C.E.A. ECURIE LAMBERT

**KANDIE DU BOIS**

(sfa) bai 1998 ÉLEVÉE DANS LA MANCHE -

M. RENE COURTEILLE

par BEGUIN DE MOENS (sfa) et VITAMINE DU BOIS (sfa)

par NURIEL IV (sfa) et RENOZA (sfa) par JASMIN DE GRUCHY (sfa)

**ISO** 123 (10) **JSO** 5 **BSO** +1 (0,59) - Mise à la reproduction en 2014

2016 **GIPSY DES AULNES**, (18 avril), m., bai - BSO +11 (0,31) par MONTENDER (NL) (kwpn) - Manche, Mme ALEXA HINARD DUFOUR

2017 Sans renseignement de NERVOSO (sfa)

**KANDY DES MARES**

(sfa) alezan 1998 ÉLEVÉE EN COTE-D'OR -

M. ERIC MAURICE

par ALTO DES CHAMPS (sfa) et UNIBELLE DES LYS (sfa)

par UNIVERS D'HERCLAT (sfa) et KINDIE DE BRUYERE (sfa)

par WORK AND PLAY (GB) (ps)

Mise à la reproduction en 2014

2015 **FAHRENHEIT BRIXEY**, (29 juin), m., alezan par CARTOON Z (BE) (z) - Meurthe-et-Moselle, Mme ISABELLE HENRY

**KANDY DU ROUMOIS**

(sfa) bai f. 1998 ÉLEVÉE DANS L'EURE -

M. DIDIER LAMY

par QUIDAM DE REVEL (sfa) et J'Y SUIS (sfa)

par LAURIER ROSE (sfa) et CAROLINE (sfa) par SENATEUR (sfa)

**ISO** 106 (03) - Mise à la reproduction en 2002

2003 PALMITO DU ROUMOIS (sfb), h. - ISO 125 (07) JSO 5 BSO +16 (0,59) par QUICK STAR (sfa)

2016 **GIZMO DU ROUMOIS**, (15 avril), m., bai - BSO +12 (0,41) BCC +9 (0,25) BDR +1 (0,28) par KANNAN (NL) (kwpn) - Côtes-d'Armor, M. PHILIPPE BERTHO

**KANDY DU SOUTRAIT**

(sfa) bai 1998

ÉLEVÉE EN MEURTHE-ET-MOSELLE - M. ALAIN MAIRE

par QUEL TYPE D'ELLE (sfa) et GLORY DU SOUTRAIT (sfa)

par NIDOR PLATIERE (sfa) et BRINK MAID (ps)

par BRINKMANSHIP (US) (ps)

Mise à la reproduction en 2002

2004 QUENZA DU SOUTRAIT (sfa), f. - ISO 139 (12) JSO 6 BSO +12 (0,58) par FIDJI DU FLEURY (BE) (sbs)

2016 **GEMINY DU SOUTRAIT**, (26 mars), f., bai - BSO +3 (0,23) par REBOZO LA SILLA (MX) (cdm) - Meurthe-et-Moselle, M. ALAIN MAIRE

2017 Sans renseignement de BALOU DU ROUET (DE) (old)

**KANELE DU DOMAINE**

(sfa) alezan 1998

ÉLEVÉE EN SEINE-MARITIME - M. CHRISTOPHE MIGNOT

par FORBAN DU BOST (\*aa\*) et ROXANETTE (sfa)

par VENUTARD (sfa) et MILANETTE (fsf) par NARVAL (aa)

**ISO** 120 (05) - Mise à la reproduction en 2007

2008 UNELLE DU LOIR (sfa), f. - ISO 128 (15) BSO +8 (0,59) par JARNAC (sfa)

**2016 GOLDY GIRL MAD'HOPE**, (12 mai), f., alezan  
par GOLDFEVER (DE) (han) - Seine-Maritime,  
E.A.R.L. GUESDON, Mme SOPHIE GUESDON

**KANELLE DE GD BRAY** (cs) bai 1998 ÉLEVÉE DANS LE NORD -  
Mlle MARJORIE DEBRABANT

par JARDANEL (aa) et DIANA DE GRANDBRAY (cs)  
par QUERUBIN II (sfa) et VENUS (oi)

**ISO 110 (04)** - Mise à la reproduction en 2013

**2016 GRACE DE BUIRE**, (25 mai), f., al bru - BSO +2 (0,28)  
par MALOUBET DE PLEVILLE (sfa) - Nord,  
Mme MARIE BUIRETTE

**KANELLE DE L'ARZ** (sfa) bai br 1998 ÉLEVÉE DANS LE MORBIHAN -  
M. DANIEL CADORET et Mme ANNIE MICHEL

par VAS Y DONC LONGANE (sfa) et SARA DU LOGIS (sfa)  
par KING'S ROAD (ps) et LINA DU LOGIS (sfa) par FAIR PLAY III (sfa)

**ISO 136 (06) BSO +4 (0,61)** - Mise à la reproduction en 2009

**2016 GRAZZA D'URVILLE**, (26 août), f., bai  
par IDEM DE B'NEVILLE (sfa) - Manche,  
M. THOMAS PETIBOUT

**KAN'ELLE DU TERROUIN** (sfa) bai 1998

ÉLEVÉE EN MEURTHE-ET-MOSELLE - M. JEAN-PIERRE VUILLAUME

par QUEL TYPE D'ELLE (sfa) et SOPHIANA (fsf) par ROALTY (aa)  
et HYENA (oi)

**ISO 121 (14)** - Mise à la reproduction en 2015

**2016 GOLDENBOY DU TERROUIN**, (21 avril), m., bai f. -  
BSO +7 (0,30) par TINO DE NOUVOLIEU (aacr) -  
Meurthe-et-Moselle, Mme INGRID CUART,  
M. JEAN-PIERRE VUILLAUME

**KANGA** (sfa) alezan 1998 ÉLEVÉE DANS L'AIN - M. JEAN-CLAUDE MARTIN

par ULTRA BEAU II (sfa) et SAGESSE DE GURCON (tf)  
par DERONY (tf) et MYLINE (tf) par TONY M (tf)

**ICC 144 (07)** - Mise à la reproduction en 2014

**2016 GAIA DU MURGER**, (22 mai), f., alezan  
par CARTOON Z (BE) (z) - Savoie, Mme FANNY LUTERBACHER

**KANGOU DE LARVERON** alezan 1998 ÉLEVÉE DANS L'ALLIER -  
G.A.E.C. DE LARVERON

par TRES SPORT (ps) et CALECHE LARVERON par ITALIC  
et QUINOLA D'AIRY par BAMAKO III

Mise à la reproduction en 2001

**2016 GALLIARD DIMAVI**, (20 mai), m., alezan  
par NORWAY DE LA LANDE (sfa) - Allier,  
M. PHILIPPE DUNAUD

2017 Sans renseignement de NORWAY DE LA LANDE (sfa)

**KANTATE D'ADRIERS** (sfa) al bru 1998 ÉLEVÉE DANS LA VIENNE -  
Mme ANNY BRUGIER

par CABDULA DU TILLARD (sfa) et TWIGGY II (sfa)  
par LAMA DES LANDES (sfa) et MLAYDY II (sfa)

par SURIOSO DE VER (sfa)

Mise à la reproduction en 2001

**2016 GALA DE PUYCHETY**, (1 juin), f., bai - BSO +4 (0,37)  
par IDEAL DE LA LOGE (sfa) - Charente, M. ERICK MARAIS

2017 Sans renseignement de OLALA DE BUISSY (sfa)

**KANTATE DU SYRE** (sfa) bai 1998 ÉLEVÉE DANS LE CALVADOS -  
Mme MARTINE MAGNIER

par QUOUGLOF ROUGE (sfa) et TROMPETTE ARDENTE (sfa)  
par GRAND VENEUR (sfa) et EUREKA (sfa) par RED STAR II (ps)

**BSO +4 (0,57)** - Mise à la reproduction en 2001

2007 T'ES ARDENT DE VIE (sfa), m. par APACHE D'ADRIERS (sfa) -  
Etalon

**2016 GENIUS DE VIE**, (1 juillet), m., bai  
par MYLORD CARTHAGO (sfa) - Manche,  
M. JEAN-CHRISTOPHE BESSON

**GLAMOR DE VIE**, (1 juillet), f., alezan -  
BSO +14 (0,39) BCC +5 (0,22) par MYLORD CARTHAGO (sfa) -  
Manche, M. JEAN-CHRISTOPHE BESSON

2017 Sans renseignement de MYLORD CARTHAGO (sfa)

Sans renseignement de MYLORD CARTHAGO (sfa)

Sans renseignement de MYLORD CARTHAGO (sfa)

**KAOLINE DU SAULCY** (sfa) bai f. 1998

ÉLEVÉE EN MEURTHE-ET-MOSELLE - M. ALAIN SALAGNAT

par VOLTAIRE (DE) (han) et VESTALE DU SAULCY (sfa)  
par HIDALGO DE RIOU (sfa) et AMAZONE D (sfa)

par QUELTIMATE (sfa)

**ISO 105 (02)** - Mise à la reproduction en 2004

2008 UQUALIN DU SAULCY (sfa), h. - ISO 141 (16) BSO +15 (0,60)  
par QUAPRICE BOIMARGOT QUINCY (DE) (olst)

**2016 GLUPS DU SAULCY**, (9 mai), m., bai f. - BSO +5 (0,36)  
par TRIOMPHE DE MUZE (BE) (bwp) - Meurthe-et-Moselle,  
M. ALAIN SALAGNAT

**KAOLINE J ET F (BE)** (bwp) gris 2010 ÉLEVÉE EN BELGIQUE -

BWP numéro 294972 - BVBA VAN DIJCK HENGSTHOUDERIJ

par MUSCARIS D'ARIEL (sfa) et BRINDINE (bwp)

par CAROLUS II (DE) (holst) et TOPALINE (bwp)

par MAJOR DE LA COUR (sfa)

Mise à la reproduction en 2013

**2016 GHOST RIDER HDG**, (11 avril), m., alezan  
par FOR PLEASURE (DE) (han) - Côtes-d'Armor,  
E.A.R.L. HARAS DU GOUET

**KAOLYMPE PLARDIERE** (sfa) alezan 1998 ÉLEVÉE DANS L'EURE -  
M. ROBERT DELAVEAU

par DIAMANT DE SEMILLY (sfa) et OLYMPE DU TERTRE (sfa)  
par GLAMORGAN (sfa) et DEL CORDOBA (tf) par MANNETOT (tf)

**ISO 141 (03) JSO 6 BSO +20 (0,69)** - Mise à la reproduction en 2005

2006 SOMBRERO BRIMBELLES (sfa), m. -  
ISO 148 (16) JSO 6 BSO +25 (0,61) par CALVARO (DE) (holst)

2007 TOUGOU BRIMBELLES (sfb), h. - ISO 121 (16) BSO +8 (0,56)  
par NEREMPTAH ST LAURENT (aa)

2008 AKAOMA BRIMBELLES Z (BE) (z), f. -  
ISO 133 (14) BSO +21 (0,57) par AMADEUS Z (BE) (z)

UKULELE BRIMBELLES (sfa), f. - ISO 138 (16) BSO +23 (0,60)  
par EUROCOMMERCE BERLIN (DE) (holst)

2009 VAKAO DES BRIMBELLES, m. -  
ISO 125 (15) BSO +20 (0,60) BCC +13 (0,24) BDR +3 (0,27)  
par KANNAN (NL) (kwpn)

2010 ELIOT BRIMBELLES Z (z), m. -  
ISO 126 (15) JSO 5 BSO +15 (0,50)  
par E T CRYOZOOTECH Z CL (BE) (z)

**2016 GROOY DES BRIMBELLES**, (9 mai), f., bai - BSO +23 (0,39)  
par WINDOWS VH COSTERSVELD (BE) (bwp) - Eure,  
HAR. DES BRIMBELLES

2017 Sans renseignement de WINDOWS VH COSTERSVELD (BE)  
(bwp)

**KAOMA** (sfa) bai 1998 ÉLEVÉE DANS LE CHER -

M. JEAN-CLAUDE BERGERON

par TICKET CHIC (sfa) et VANINA (sfa)

par ALBERT DE VONGY (GB) (ps) et DORANTE (sfa)

par BISTOURI (ps)

**ISO 102 (04)** - Mise à la reproduction en 2011

**2016 GOLD DES SABLONS**, (27 juin), m., bai  
par JENNY DE LA CENSE (sfa) - Sarthe, M. ALEXIS VIANDIER

**KAOMA DE LA MANCE** (sfa) alezan 1998

ÉLEVÉE EN HAUTE-SAONE - Dr. Vét. RENE DOLLE

par ELCOSTO DU BANNEY (sfa) et ROLLS DE LA MANCE (sfa)  
par HEROS DE CAVRON (sfa) et LINOTTE DE LIVOYE (sfa)

par STARTER (sfa)

Mise à la reproduction en 2008

**2016 GEPPETTO DU MONT D'OR**, (24 mai), m., bai - BSO +2 (0,37)  
par HERMES D'AUTHIEUX (ac) - Doubs, ARTMO,  
Mlle LOUISE PICOT

2017 Sans renseignement de CATCHAR MAIL

**KAOMA DU LUOT** (sfa) alezan 1998 ÉLEVÉE DANS LA MANCHE -

Mme RAYMONDE ALLAIN

par TU VIENS DORVAL (sfa) et NOUVELLE LUOTAISE (sfa)  
par ARTICHAUT (sfa) et FARANA (ps) par DUC DE GUELDRE (ps)

**ISO 116 (05)** - Mise à la reproduction en 2006

**2016 GALANTE DE MONTERRET**, (26 mai), f., bai  
par CANTURO (DE) (holst) - Gers, M. JEAN-LUC MIMOUNI

**KAPUCINE DE LAUME** (sfa) bai br 1998

ÉLEVÉE DANS LA MANCHE - G.A.E.C. DE L'AUMERIAE

par BOCAGE DE LONGANE (sfa) et PERCE NEIGE V (sfa)  
par UKASE (sfa) et IDEALE B (sfa) par VIN D'HONNEUR (sfa)

**BDR +3 (0,48)** - Mise à la reproduction en 2013

**2016 GALAN DES FAUVELIERES**, (18 juin), m., bai -  
BSO +6 (0,33) BDR +4 (0,21) par CANTURO (DE) (holst) - Orne,  
E.A.R.L. LA BOURDONNIERE, M. BRUNO RIDET

2017 Sans renseignement de CANTURO (DE) (holst)

**KARA DE RAON** (sfa) alezan 1998 ÉLEVÉE DANS LES VOSGES -

Mme SYLVIE TRASSART

par TRESOR DE CHEUX (sfa) et ROCK MAJESTUEUX (sfa)

par DIAGHILEV (GB) (ps) et MAGESTUEUSE (sfa)

par FEND L'AIR (sfa)

**ISO 128 (07)** - Mise à la reproduction en 2008

**2016 GOOD GIRL DE LIVERDY**, (2 juillet), f., bai - BSO +8 (0,39)  
par LUX Z (DE) (han) - Seine-et-Marne,  
S.A.R.L. HARAS DE LIVERDY

2017 Sans renseignement de LUX Z (DE) (han)

**KARA DES CHAMPS**

(sfa) al fon 1998 ÉLEVÉE DANS LA MANCHE - M. JEAN-YVES LEMASLE, Mme MARYVONNE LEMASLE et M. JEAN LEMASLE par DOMINO DE MOYON (sfa) et ORIENTE DES CHAMPS (sfa) par QUASTOR (sfa) et EOLE DES CHAMPS (sfa) par RANTZAU (ps)  
**ISO 123 (11) BSO +2 (0,71)** - Mise à la reproduction en 2001  
 2002 OGRION DES CHAMPS (sfa), m. - ISO 133 (06) JSO 4 BSO +24 (0,95) BCC +9 (0,45) par KANNAN (NL) (kwpn) - Etalon  
 ORELIA DES CHAMPS (sfa), f. - ISO 123 (11) BSO +5 (0,65) par JARNAC (sfa)  
 OUZO DES CHAMPS (sfb), h. - ISO 132 (13) BSO +14 (0,62) BCC +11 (0,24) par KANNAN (NL) (kwpn)  
 2005 RAMBO DES CHAMPS (sfb), m. - ISO 120 (14) BSO +9 (0,61) par ILVIEN DES MIELLES (sfa)  
**2016 GALA DES CHAMPS**, (16 août), m., bai par KANNAN (NL) (kwpn) - Manche, M. JEAN-YVES LEMASLE, Mme ANNIE LEMASLE  
 2017 Sans renseignement de CIAO DU THOT

**KARAIBES CHASSAGNE**

(sfa) alezan 1998 ÉLEVÉE DANS LA CREUSE - M. GERARD FANTON par ALBAN A (aa) et QUEEN CHASSAGNE (sfa) par FLOX (aa) et KILIANE BRILLOUARD (tf) par SUSPENSE II (tf)  
 Mise à la reproduction en 2002  
 2004 QUID CHASSAGNE (sfa), h. - ISO 144 (14) JSO 4 BSO +8 (0,59) par SIOUX DE BAUGY (sfa)  
 2009 V'DOUZE CHASSAGNE, m. - ISO 120 (14) JSO 4 BSO +4 (0,56) ICC 105 (15) par KAOLIN D'ELLE (sfa)  
**2016 GOTHAM CHASSAGNE**, (23 avril), m., alezan - BSO +11 (0,38) BCC +5 (0,27) par DIAMANT DE SEMILLY (sfa) - Creuse, Mme MARIE-CHRISTINE FANTON, M. JEAN-PAUL FILLAUD, Mme CELINE ROY  
 2017 Sans renseignement de ACTION BREAKER (BE) (bwp)

**KARANDIA (DK)**

(dwb) bai 2003 ÉLEVÉE AU DANEMARK - DWB numéro 200306746 - M. KELD JENSEN par KARANDASJ (NL) (kwpn) et COBACABANA (oes) par CAJUS (oes) et GOEDELE (kwpn) par CANDYBOY (NL) (se)  
**ISO 121 (10) BSO +4 (0,51)** - Mise à la reproduction en 2013  
**2016 GLAM'S DE SUSPENS MTC**, (15 avril), f., bai - BSO +13 (0,27) par SUSPENS FLOREVAL (sfa) - Gironde, Mme MARIE-LAURE TOUROUL-CHEVALERIE

**KARELLE DU BOCAGE**

(sfa) alezan 1998 ÉLEVÉE DANS LA MANCHE - M. MARCEL ANFRAY par DIAMANT DE SEMILLY (sfa) et ALFA DES PONTS (sfa) par POLTRON DU MAUGER (sfa) et ORGUEILLEUSE III (sfa) par ECUYER I (sfa)  
**ISO 139 (12) BSO +12 (0,60)** - Mise à la reproduction en 2015  
**2016 GET SET DE CLEMALINE**, (3 juin), f., bai - BSO +19 (0,37) par WINDOWS VH COSTERSVELD (BE) (bwp) - Finistère, Mme FLORENCE COZIENT

**KARINA DE MUSSY**

(sfa) bai 1998 ÉLEVÉE DANS LA LOIRE - M. DANIEL LIGOUT et M. JEAN-PHILIPPE MAURY par CRYSTAL DIAMONDS (sfa) et ULLA DE CHANAY (sfa) par FRAGILE (sfa) et LUNE DE MAI IV (sfa) par DON JUAN (sfa)  
**ISO 117 (04) ICC 105 (03)** - Mise à la reproduction en 2007  
**2016 GRACIOSO D AUROIS**, (25 avril), m., bai par HARDI DU MANOIR (sfa) - Allier, M. JEAN-PHILIPPE MAURY

**KARINA DU MESLIER**

(sfa) bai 1998 ÉLEVÉE DANS LA MANCHE - M. GUY PERIER par QUOUGLOF ROUGE (sfa) et QUESTION V (sfa) par BATACLAN (sfa) et BELLE REINE (sfa) par UN PRINCE (ps)  
**ISO 126 (11) BSO +2 (0,59)** - Mise à la reproduction en 2012  
**2015 FLUTTERFLY BY KA**, (17 mai), m., alezan - BSO +12 (0,35) par OLIMBOS MERZE (sfb) - Ain, Mme CLOTHILDE WARD

**KARLA DE TOSCANE**

(sfa) bai 1998 ÉLEVÉE DANS LA MARNE - S.C.E.A. SAINT BRICE AUBERTIN par QUIDAM DE REVEL (sfa) et FANNY DU MURIER (sfa) par LAUDANUM (ps) et TOSCANE (sfa) par URIEL (sfa)  
**ISO 154 (07) JSO 6 BSO +20 (0,71)** - Mise à la reproduction en 2001  
 2002 ONLY DE TOSCANE (sfa), m. - ISO 124 (08) JSO 4 BSO +12 (0,60) par YARLANDS SUMMER SONG (GB) (fsf)  
 2004 QUARELA DE TOSCANE (sfb), f. - ISO 162 (13) JSO 5 BSO +26 (0,62) par CORIANO (DE) (holst)  
 2009 VANELLA DE TOSCANE, f. - ISO 120 (15) BSO +18 (0,60) par IDEAL DE LA LOGE (sfa)  
 2010 ALYA DE TOSCANE, f. - ISO 130 (16) BSO +23 (0,58) par BALOUBET DU ROUET (sfa)

**2016 GALINEA DE TALMA**, (15 juin), f., bai par URANO DE CARTIGNY (sfa) - Ardennes, Dr. Vét. MICHEL GUIOT  
**GARONNE DE TALMA**, (20 juin), f., bai par ARLEM ANDALOU - Ardennes, Dr. Vét. MICHEL GUIOT  
**GIANNA DE TALMA**, (15 mai), f., alezan - BSO +22 (0,42) BCC +9 (0,24) par MYLORD CARTHAGO (sfa) - Ardennes, Dr. Vét. MICHEL GUIOT  
**GIULIANO DE TALMA**, (10 juin), m., bai par URANO DE CARTIGNY (sfa) - Ardennes, Dr. Vét. MICHEL GUIOT  
**GRAINE DE TOSCANE**, (24 juillet), f., bai - BSO +20 (0,32) par ARLEM ANDALOU - Marne, S.C.E.A. DU VIEUX NOYER  
 2017 Sans renseignement de MYLORD CARTHAGO (sfa)  
 Sans renseignement de MYLORD CARTHAGO (sfa)

**KARMEN LOUVO**

(sfa) alezan 1998 ÉLEVÉE DANS LE CALVADOS - M. YVES BERLIOZ par STARSKY DE BRIX (sfa) et BRENDA LOUVO (sfa) par KING'S ROAD (ps) et ORA DE KELENN (sfa) par IMAM D'OR (sfa)  
**ISO 117 (05)** - Mise à la reproduction en 2014  
**2016 GLASGOW DES LANDES**, (20 mai), m., bai par QUINTUS D'09 (BE) (bwp) - Charente, M. MICHEL MICHAUD  
 2017 Sans renseignement de NORMAN PRE NOIR (sfa)

**KARNUTE DU BEC**

(sfa) bai 1998 ÉLEVÉE DANS L'EURE - M. CHARLES BARBOT et Mme FRANCOISE BARBOT par OBERON DU MOULIN et RIVIERE DES BOIS (sfa) par DYNAMIQUE (sfa) et KONIA III (sfa) par DUC DE THURIN (sfa)  
**ISO 134 (07) BSO +1 (0,59)** - Mise à la reproduction en 2009  
**2015 FANTOMAS DU BEC**, (10 mai), m., bai - BSO +8 (0,39) BCC +7 (0,20) par JARNAC (sfa) - Orne, M. BENJAMIN BARBOT

**KARRAT**

(sfa) bai 1998 ÉLEVÉE DANS LE CALVADOS - Mme HENRIETTE EVAIN par CACAO COURCELLE (sfa) et CRISTALE (sfa) par I LOVE YOU (sfa) et EMERAUDE VI (sfa) par MEXICO (sfa)  
**BSO +3 (0,60)** - Mise à la reproduction en 2002  
 2003 PRINCE BLUE (sfa), m. - ISO 157 (12) JSO 5 BSO +16 (0,72) par MR BLUE (NL) (kwpn) - Etalon  
 2004 QUEL PRINCE (sfb), m. - ISO 134 (10) BSO +11 (0,59) BCC +1 (0,24) par L'ARC DE TRIOMPHE (DE) (old)  
 2006 SIMARA ALIA (sfa), f. - ISO 155 (16) BSO +18 (0,59) par LUX Z (DE) (han)  
**2016 GRENAT**, (19 mai), m., bai - BSO +13 (0,30) par UP TO YOU (sfa) - Calvados, Mme HENRIETTE EVAIN  
 2017 Sans renseignement de CABDULA DU TILLARD (sfa)

**KARTO MANCIAISE**

(sfa) alezan 1998 ÉLEVÉE DANS LA MANCHE - Dr. Vét. DENIS HUBERT par FIRST BRIDE (sfa) et RANSONIERE (sfa) par GRAND VENEUR (sfa) et VANETTE (sfa) par CENTAURE DU BOIS  
**BSO +3 (0,53)** - Mise à la reproduction en 2003  
 2006 STALOUBET MANCIAIS (sfa), h. - ISO 142 (16) BSO +17 (0,59) par BALOUBET DU ROUET (sfa)  
 2007 TARIOSO MANCIAIS (sfa), h. - ISO 161 (16) BSO +12 (0,58) par ARIOSO DU THEILLET (sfa)  
**2016 GLADSTONE MANCIAIS**, (19 juin), m., bai - BSO +3 (0,20) par LIFESTYLE (DE) (old) - Manche, Dr. Vét. DENIS HUBERT  
 2017 Sans renseignement de MYLORD CARTHAGO (sfa)

**KARVILLAISE DU MESNIL**

(sfa) alezan 1998 ÉLEVÉE DANS LE CALVADOS - G.A.E.C. DU HAUT MESNIL par QREDO DE PAULSTRA (sfa) et UNITE DU MESNIL (sfa) par NURIEL IV (sfa) et INSOLENTE (sfa) par COSMOS (sfa)  
**ISO 105 (02)** - Mise à la reproduction en 2003  
**2016 GRANDIEU DE MANAURER**, (13 juillet), m., bai - BSO +12 (0,33) par VIVALDI DU SEIGNEUR (BE) (sbs) - Loire-Atlantique, M. MANUEL MAHE, M. YVONNICK MAHE  
 2017 Sans renseignement de CANTURO (DE) (holst)

**KASSANDRE ERGER**

(sfb) bai 1998 ÉLEVÉE DANS LA MANCHE - M. RENE GENSER par C INDOCTRO (DE) (holst) et GRAINE D'HIRISON (sfa) par BALADIN DU MANOIR (sfa) et TAMISE DE LA CAVEE (sfa) par POT D'OR (ps)  
**ISO 162 (09) JSO 6 BSO +23 (0,68)** - Mise à la reproduction en 2002  
 2003 PAR TROIS (sfb), f. - ISO 168 (13) JSO 5 BSO +25 (0,60) par HELIOS DE LA COUR II (sfa)  
 2004 QOSA NOSTRA TOP (sfb), m. - ISO 121 (11) BSO +18 (0,60) BCC +4 (0,25) par QUIDAM DE REVEL (sfa)  
 2006 SANDRO DU TERTRE (sfa), h. - ISO 130 (12) JSO 6 BSO +15 (0,60) par KORTO MALTESE (sfa)



- 2010 ATINA DU TERTRE, f. - ISO 128 (15) JSO 5 BSO +25 (0,57) BCC +18 (0,23) BDR +4 (0,27) par KANNAN (NL) (kwpn)
- 2011 BACCARAT DU TERTRE, f. - ISO 134 (16) JSO 4 BSO +27 (0,52) par PUTCH DES ISLES (sfa)
- 2016 GUESS DU TERTRE**, (1 avril), f., alezan - BSO +21 (0,38) par VAGABOND DE LA POMME (BE) (sbs) - Ille-et-Vilaine, EARL BOURDON ENSEIGNEMENT DE DISCIPLINES SPORTIVES
- 2017 Sans renseignement de NERVOSO (sfa)

- KASSAVE** (sfa) bai 1998 ÉLEVÉE DANS LA MANCHE - M. S.N.C. BROHIER par FRENCH CANCAN (sfa) et ODYSSEE III (sfa) par HADJ A (aa) et IL PLEUT BERGERE (sfa) par TIGRE ROUGE (sfa)
- ISO** 109 (02) **JSO** 4 **BSO** +5 (0,67) - Mise à la reproduction en 2002
- 2003 PANAMA TAME (sfa), m. - ISO 160 (16) JSO 6 BSO +23 (0,90) par CARTHAGO (DE) (holst) - Etalon
- 2004 QUEBEC TAME (sfa), m. - ISO 162 (13) JSO 6 BSO +24 (0,65) par FOR PLEASURE (DE) (han) - Etalon
- 2009 VENEZIA TAME, f. - ISO 129 (15) JSO 5 BSO +16 (0,59) par LAMM DE FETAN (sfa)
- 2016 GRIOTTE TAME**, (29 mai), f., bai - BSO +15 (0,30) par ASCOT DES IFS - Manche, S.C.E.A. BROHIER DENIS
- 2017 Sans renseignement de AIR JORDAN (DE) (old)

- KASSIA DU THOT** (sfa) alezan 1998 ÉLEVÉE DANS LA MANCHE - M. JEAN-FRANCOIS NOEL par CACAO COURCELLE (sfa) et ECLIPSE DU THOT (sfa) par VERDI (sfa) et VIV'ALLURE DU THOT (sfa) par PRIX D'EXCELLENCE (sfa) ou URIEL (sfa)
- ISO** 117 (04) **JSO** 6 **BSO** +10 (0,63) - Mise à la reproduction en 2005
- 2016 GIVA DU THOT**, (1 juillet), f., bai - BSO +10 (0,33) par JAH'S DIAMANT (BE) (sfa) - Manche, E.A.R.L. ELEVEGE DU THOT
- 2017 Sans renseignement de CIAO DU THOT

- KASSY COTENCIE** (sfa) bai 1998 ÉLEVÉE EN DOROGNE - S.C.E.A. PERDOMA par VOLTAIRE (DE) (han) et BRISE D'ALME (sfa) par ALME (sfa) et FERLINE BARBES (tf) par PICARDY (tf)
- ISO** 115 (03) - Mise à la reproduction en 2004
- 2016 GANESH ROSE**, (16 juin), m., bai - BSO +10 (0,39) par NORTON D'EOLE (sfa) - Finistère, Mme ROSELYNE BECAM, M. DAVID LE GUEN

- KASTAFIORE** (sfa) bai 1998 ÉLEVÉE EN SAONE-ET-LOIRE - Mme DOMINIQUE LEFEBVRE par ESPOIR PLATIERE (sfa) et ALIZEE CHAMBERTIN (sfa) par LIGARIUS (sfa) et KONSTANCE (sfa) par BEATLE (DE) (ps)
- ICC** 142 (07) - Mise à la reproduction en 2010
- 2016 GOLD MAS JACKNINE**, (8 juillet), m., bai par ADZARO DE L'ABBAYE - Gard, Mme MELISSANDRE VIER

- KAT MOUSSE** (sfa) bai f. 1998 ÉLEVÉE DANS L'EURE - Mme SYLVIE MONIER par QUITO DE BAUSSY (sfa) et ROMANCE DE BAUSSY (sfa) par LIVAROT (sfa) et LAIKA DE BAUSSY (sfa) par NANKIN (sfa)
- ISO** 152 (07) **JSO** 5 **BSO** +13 (0,62) - Mise à la reproduction en 2009
- 2016 GASPARD DE BAUSSY**, (20 juin), m., alezan - BSO +20 (0,39) par ROCK'N ROLL SEMILLY (sfa) - Calvados, M. THIERRY NAVET

- KATALINA GRINGA** (sfa) bai 1998 ÉLEVÉE EN SAONE-ET-LOIRE - M. PAUL HOFER par CACAO COURCELLE (sfa) et CALINE PIERREVILLE (sfa) par QUAT'SOUS (sfa) et SENTINELLE (sfa) par GRAND VENEUR (sfa)
- ISO** 108 (03) **BSO** +2 (0,58) - Mise à la reproduction en 2011
- 2016 GOLDEN BOY DU DEFI**, (24 mai), m., alezan - BSO +8 (0,24) par TORNESCH (NL) (kwpn) - Savoie, Mme CLOTILDE VELLETAZ
- 2017 Sans renseignement de CONTENDRO (DE) (holst)

- KATANGA IMPERATRICE** (sfa) al crl 1998 ÉLEVÉE DANS L'EURE - Mme MARIE CHRISTINE BENICHOU par BRAZILIA PALUELLE (sfa) et SISSI IMPERATRICE (sfa) par IMAM D'OR (sfa) et LAMMERVILLE (ps) par MONCEAUX (ps)
- Mise à la reproduction en 2009
- 2015 FIN PLAISIR**, (8 mai), m., alezan par LIVAROT (sfa) - Sarthe, M. WILLIAM MAUBERT, Mme LESLY LEVIEUX

- KATHLYN DU BOCAGE** (sfa) alezan 1998 ÉLEVÉE DANS LE CALVADOS - M. ROBERT VINCENT par ETNA PALUELLE (sfa) et ANAIS DU BOCAGE (sfa) par MATINAL IV (sfa) et OZIANA (sfa) par DIAFOIRUS FLEURY (sfa)
- ISO** 166 (07) **JSO** 4 **BSO** +4 (0,59) - Mise à la reproduction en 2012

- 2016 GINGER ST LUC**, (20 mai), f., gris par PRESIDENT (NL) (kwpn) - Hautes-Pyrénées, M. REGIS BARBAZAN, Mme CLAIRE DUMAS

- KATIA DE BRAYE** (tf) alezan 1998 ÉLEVÉE EN INDRE-ET-LOIRE - M. GASTON TOUILLET par QUINIO DES BORDES (tf) et URANIE DE BRAYE (tf) par LUTIN BARNEUVE (tf) et GITOUKA (tf) par PORT ROYAL II (tf)
- Mise à la reproduction en 2012
- 2014 EASY DE LA HURONIERE**, (5 juin), f., bai par TSUNAMI DE HUS - Indre-et-Loire, Mme ANNIE POLLET

- KATIA DES SABLIERES** (sfa) bai 1998 ÉLEVÉE EN CHARENTE-MARITIME - M. JEAN LOREAU par CAP DE B'NEVILLE (sfa) et UNITE DES COUTURES (sfa) par MONT D'OR II (sfa) et GAZELLE (sfa) par NIKOU (aa)
- Mise à la reproduction en 2003
- 2007 TAIGA DE PAMADAU (sfa), f. - ISO 132 (13) JSO 6 BSO +6 (0,56) ICC 117 (11) JCC 4 par ILVIEN DES MIELLES (sfa)
- 2016 GOSPEL DE PION PARA**, (12 avril), m., bai - BSO +6 (0,35) BDR +5 (0,25) par CONTENDRO (DE) (holst) - Bouches-du-Rhône, E.A.R.L. HARAS DE PION PARA

- KATIA DU LYS** (sfa) bai 1998 ÉLEVÉE DANS LA MANCHE - M. GERARD RICHARD par DANDY DU PLAPE (sfa) et DIANE DU LYS (sfa) par LAEKEN (sfa) et KARENE DU LYS (sfa) par LARGNY (ps)
- ISO** 111 (04) **BSO** +8 (0,60) - Mise à la reproduction en 2006
- 2007 TULYS DE BELHEME (sfa), f. - ISO 124 (12) JSO 5 BSO +10 (0,58) par GLADIUS (sfa)
- 2009 VUNDERBACH DE BELHEME, h. - ISO 137 (16) BSO +17 (0,57) par LAUTERBACH (DE) (old)
- 2016 GLADYS DU GIVRE**, (23 juin), f., bai - BSO +10 (0,27) par CHECKDAM DU GIVRE - Manche, S.C.E.A. ECURIE D'OUTREMER
- 2017 Sans renseignement de ANDAIN DU THALIE

- KATIA DU PONT** (sfa) alezan 1998 ÉLEVÉE DANS LA MANCHE - M. MAURICE LETOURNEUR par SAPHIR D'ELLE (sfa) et ROSINE III (sfa) par FLORISSANT (sfa) et BELLADONE (sfa) par UN PRINCE (ps)
- Mise à la reproduction en 2002
- 2004 QUERIDA EMEL (sfa), f. - ISO 122 (13) JSO 4 BSO +3 (0,59) par DUC DU HUTREL (sfa)
- 2011 BENGALI EMEL, h. - ISO 121 (16) BSO +10 (0,54) par NORWAY DE LA LANDE (sfa)
- 2016 GOLDEN BOY STAR**, (30 mai), m., bai - BSO +7 (0,36) par NORWAY DE LA LANDE (sfa) - Manche, M. ERIC DE COURTILLOLES, M. XAVIER LETOURNEUR

- KATIA DU PRIEURE** (sfa) bai 1998 ÉLEVÉE DANS LE CALVADOS - M. LEON LEFOULON (FILS) et Mme FREDERIQUE FABRE-DELBOS par SI TU VIENS (sfa) et LA CROIX VENGE (sfa) par ET HOP (aa) et AVENEL (sfa) par OUEST FRANCE (sfa)
- Mise à la reproduction en 2004
- 2016 GALIPETTE DU PRIEURE**, (7 avril), f., alezan par ANDIAMO SEMILLY - Calvados, M. PHILIPPE LEFOULON
- 2017 Sans renseignement de ANDIAMO SEMILLY

- KATINA D'AMOUR** (sfa) alezan 1998 ÉLEVÉE DANS LA MANCHE - M. AUGUSTE LETABLIER par ARPEGE PIERREVILLE (sfa) et SARA D'AMOUR (sfa) par MATADOR DU BOIS (sfa) et SOURCE D'AMOUR (sfa) par TRES ORANGE
- ISO** 107 (07) - Mise à la reproduction en 2008
- 2016 GOLDY DE BEAUNETTE**, (22 mars), m., alezan - BSO +7 (0,30) par ARTISTE DE L'ABBAYE - Ille-et-Vilaine, Mme LUCILE BURGER

- KATINKE DES FONTAINES** bai 1998 ÉLEVÉE DANS L'ORNE - M. AART ALBERTS par JALIENNY (aa) et BAMBOLA (NL) (kwpn) par RAMIRO (DE) (holst) et VIDORETTE (holst) par ALME (sfa)
- Mise à la reproduction en 2000
- 2012 CAROLUS DES CABANES (oc), m. - BSO +7 (0,47) par CONRAD (DE) (holst) - Etalon
- 2016 GOOGLE DES CABANES**, (15 mai), m., bai - BSO +6 (0,34) par VAGABOND DE LA POMME (BE) (sbs) - Deux-Sèvres, M. JEAN-FRANCOIS COURSAUD
- 2017 Sans renseignement de CICERO Z (BE) (z)

- KAT'SOUS DU BIOLAY** (sfa) bai 1998 ÉLEVÉE DANS L'AIN - M. ALBERT MOISSONNIER, M. BERTRAND MOISSONNIER et M. DIDIER MOISSONNIER par QUAT'SOUS (sfa) et QUENOTTE DU BIOLAY (sfa) par KEFIRO II (sfa) et JALOUSIE DU BIOLAY (sfa) par MERSEBOURG (sfa)
- ISO** 109 (02) **JSO** 4 - Mise à la reproduction en 2003
- 2004 QUAT'SSINI DU BIOLAY (sfb), m. - ISO 138 (10) JSO 6 BSO +13 (0,59) par CASSINI II (DE) (holst)



- 2005 **ROCKEUR DU BIOLAY** (sfb), h. - ISO 120 (11) BSO +5 (0,59)  
par CALATO (DE) (holst)
- 2008 **URIKA DU BIOLAY** (sfa), f. - ISO 130 (16) JSO 4 BSO +11 (0,59)  
par NIGHTHAWK (sfa)
- 2016 GLASGOW DU BIOLAY**, (12 mai), m., bai  
par OGANNO SITTE (BE) (sbs) - Ain,  
M. BERTRAND MOISSONNIER
- 2017 Sans renseignement de CANDY DE NANTUEL

### KATTI LUCERNAISE (sfa) bai 1998 ÉLEVÉE DANS LA MANCHE - M. MICHEL BOISIVON

- par LAEKEN (sfa) et KATTI DU FAUDAIS (sfa)  
par CALMAR DU PONCEL (sfa) et EPATANTE (sfa)  
par PONT DOUVE (sfa)
- ISO** 120 (03) - Mise à la reproduction en 2005 - Morte en 2016
- 2007 **TITINE LUCERNAISE** (sfa), f. - ISO 123 (14) BSO +9 (0,60)  
par CACAO COURCELLE (sfa)
- 2015 FRISBEE RISLOIS**, (2 juin), m., alezan par AFERCO (sfa) - Eure, M. ARNAUD BONVALET
- 2016 GOOD IDEA RISLOISE**, (20 juin), f., alezan - BSO +1 (0,33)  
par MONTE CHRISTO (sfa) - Eure, M. ARNAUD BONVALET
- 2017 Sans renseignement de MONTE CHRISTO (sfa)

### KATTLEYA VAUCOULMIN (sfb) gris 1998

- ÉLEVÉE DANS L'ALLIER - Mme YVONNE HELD
- par CENTAURE DE LETANG (sfa) et CARA MESSIPIERRE (cs)  
par OBERON DU MOULIN et WHIREWIN (oi)
- ISO** 112 (12) - Mise à la reproduction en 2013
- 2016 GUMP DES CHAMPS**, (25 août), m., bai  
par KAPITOL D'ARGONNE (sfa) - Manche,  
M. JEAN-YVES LEMASLE, Mme ANNIE LEMASLE

### KATY DE LONGANE (sfa) al bru 1998 ÉLEVÉE DANS LA MANCHE - M. ALBERT AUBEUT

- par BOCAGE DE LONGANE (sfa) et PHANCHETTE (sfa) par IVEDAY  
et UGUETTE (sfa) par IBRAHIM
- IDR** 103 (13) **BDR** +2 (0,57) - Mise à la reproduction en 2015
- 2016 G ESPERE DE JALEHONE**, (10 mai), m., bai - BDR +17 (0,28)  
par QUATERBOLD DU PAYROL (DE) (old) - Seine-Maritime,  
Mme LUCIE DEMAREZ PICHAVANT
- 2017 Sans renseignement de SWING DE HUS (DE) (han)

### KAURA DE BEAUJOUR (sfa) alezan 1998

- ÉLEVÉE DANS LA MANCHE - M. DIDIER SOUDEE et  
Mme ANNE-MARIE SOUDEE
- par CHENU DU PLESSIS (sfa) et DARANE DE BEAUJOUR (sfa)  
par PAPYRUS DE CHIVRE (sfa) et ORPHEE DU BOULAIS (sfa)  
par DIAGHILEV (GB) (ps)
- ISO** 131 (12) **BSO** +2 (0,61) - Mise à la reproduction en 2013
- 2016 GINTO DE BEAUJOUR**, (21 mars), m., bai f.  
par L'ARC DE TRIOMPHE (DE) (old) - Manche,  
M. MARC CHENUT

### KAWA DU MOULIN (sfb) bai 1998 ÉLEVÉE EN SEINE-MARITIME - M. BERNARD THIERRY

- par DAUPHIN D'HELBY (sfa) et PRISE UNIQUE (tf)  
par HOUGANDO (tf) et IRMA DE SASSY (tf)  
par TITUS GRANDCHAMP (tf)
- ISO** 101 (04) - Mise à la reproduction en 2006
- 2016 GUAPA DUBOISDELANOUE**, (18 mai), f., noipan -  
BDR +1 (0,24) par VEGAS DU CHAILLOU - Val-d'Oise,  
E.A.R.L. DU BOIS DE LA NOUE
- 2017 Sans renseignement de VEGAS DU CHAILLOU

### KAY DES BRUMES (sfa) bai 1998 ÉLEVÉE DANS LA MANCHE - Mlle SANDRINE FOURRIERE

- par NARCOS II (sfa) et LADY DU ROZEL (sfa)  
par FURIEL DE BAUGY (sfa) et NOCTURNE par ULTIMATE (IE) (ps)
- ISO** 121 (07) - Mise à la reproduction en 2003
- 2010 **AUSTRAL DE KERANGRE**, m. par LAMM DE FETAN (sfa) -  
Étalon
- 2012 **COBALT DE KERANGRE**, m. - ISO 104 (16) BSO +15 (0,47)  
par ROCK'N ROLL SEMILLY (sfa) - Étalon
- 2016 GRINGO DE KERANGRE**, (18 mai), m., bai - BSO +7 (0,31)  
par SULIMAN DE FETAN (sfa) - Morbihan,  
S.A.R.L. ERDEVEN EQUITATION
- 2017 Sans renseignement de CICERO Z (BE) (z)

### KAYSONE LALO (sfa) alezan 1998 ÉLEVÉE DANS L'AIN - Mlle BEATRICE PREVE

- par BRAZILIA PALUELLE (sfa) et PAKITA V par SIMOUN C (sfa)  
et ILE DE BULLY (ac) par KACOLET (ps)
- ISO** 137 (07) - Mise à la reproduction en 2010
- 2016 GEMME LALO**, (19 juin), f., alezan - BSO +2 (0,28)  
par CARTOON Z (BE) (z) - Rhône, Mme GERALDINE ROUX,  
M. JEAN DE MAGISTRA

### KELBELLE DU MAYNE (sfa) bai 1998 ÉLEVÉE EN GIRONDE - M. JEAN PIERRE LABUZAN

- par VENI VICI (sfa) et VICTOIRE D'OR (\*aa\*) par SOLICITOR (ps)  
et LA FLEUR D'OR (\*aa\*) par SHERKHAN II (ar)
- Mise à la reproduction en 2015
- 2016 GLADSHEIM DOURY**, (26 avril), m., alezan  
par CALYPSO D'HERBIERS (sfa) - Lot-et-Garonne,  
Mme ELODIE GASPOZ

### KELEBELLE DU MOULIN (sfa) bai 1998

- ÉLEVÉE EN SEINE-ET-MARNE - Mme CLAUDINE PORCHERON
- par I LOVE YOU (sfa) et TAMBELLE DU MOULIN (sfa)  
par GARALUI (sfa) et BELLE DES BARRES (sfa) par KALMISTE (sfa)
- ISO** 137 (03) **JSO** 5 - Mise à la reproduction en 2013
- 2016 GRANNIE SEBELLE**, (1 avril), f., bai -  
BSO +7 (0,39) BCC +2 (0,24) BDR +1 (0,27)  
par L'ARC DE TRIOMPHE (DE) (old) - Seine-et-Marne,  
Mme ANNABELLE PELLERIN
- 2017 Sans renseignement de APACHE D'ADRIERS (sfa)

### KELIA DES LAQUAIS (sfa) bai 1998 ÉLEVÉE EN CHARENTE - M. CHRISTIAN MORLAS

- par THURIN (sfa) et ORLOVA (sfa) par SANS SOUCI (sfa)  
et DUCHESS VI (sfa) par MONTIGNY (ps)
- ISO** 123 (09) - Mise à la reproduction en 2012
- 2016 GRAKO H**, (19 avril), m., bai f. - BSO +8 (0,39)  
par CANTURO (DE) (holst) - Charente, M. JIMMY HENTRY

### KELINA DE DIP (sfa) bai 1998 ÉLEVÉE DANS LA MANCHE - M. JOEL BRIERE

- par FLIPPER D'ELLE (sfa) et DARLING DE DIP (sfa)  
par MATADOR DU BOIS (sfa) et ECLIPSE (sfa) par KHEREDDINE
- ISO** 115 (10) **BSO** +2 (0,58) - Mise à la reproduction en 2011
- 2016 GASPER GOLLERIE**, (4 mai), m., baimel - BSO +11 (0,30)  
par VALMY DE LA LANDE - Manche, E.A.R.L. LA GOLLERIE
- 2017 Sans renseignement de VALMY DE LA LANDE

### KELLE ESPOIR DU PATIS (sfa) bai 1998 ÉLEVÉE EN MAYENNE - M. DIDIER BIDET

- par AVEC ESPOIR (sfa) et REVERIE (ps) par TARBES (ps)  
et TZARINA (ps) par LA VARENDE (ps)
- Mise à la reproduction en 2007
- 2016 GAZELLE DU PATIS**, (16 mai), f., bai  
par QUAPRICE FOR EVER (sfa) - Mayenne, M. DIDIER BIDET

### KELLINE FONROY (sfa) bai 1998 ÉLEVÉE DANS L'INDRE - Mme FLORENCE VAN HOENACKER

- par CLOWN DU CHESNAY (sfa) et KELLINE CHAINES (sfa)  
par ULIN (sfa) et ACTRICE (sfa) par SWEET HOME (ps)
- ISO** 144 (10) **BSO** +9 (0,61) - Mise à la reproduction en 2001
- 2002 **OPALINE FONROY** (sfa), f. - ISO 130 (11) BSO +10 (0,60)  
par DESIR DU CHATEAU (sfa)
- 2016 GROUNDCONTROL AIGUILY**, (8 mai), m., bai -  
BSO +17 (0,40) BCC +16 (0,25) BDR +4 (0,29)  
par KANNAN (NL) (kwpn) - Loire,  
E.A.R.L. ECURIE PERREAU & FILS,  
CLOVERLEAF FARM LLC
- 2017 Sans renseignement de THUNDER VAN DE ZUUTHOEVE (BE) (bwp)

### KELLY CHASSERAT (sfa) bai br 1998

- ÉLEVÉE DANS LES DEUX-SEVRES - M. RENE BURELLER
- par OBERON DU MOULIN et REUNION II (sfa)  
par LE PLANTERO (sfa) et GRETEL (sfa) par UN PRINCE (ps)
- ISO** 126 (02) **JSO** 4 **BSO** +9 (0,64) - Mise à la reproduction en 2003
- 2007 **TACHKENT DES TOONS** (sfa), m. - ISO 129 (15) BSO +12 (0,60)  
par GABYSCION (sfa)
- 2008 **ULHAN DES TOONS** (sfa), m. -  
ISO 122 (13) JSO 5 BSO +15 (0,57) par L'AMOUR DU BOIS (sfa)
- 2010 **ANKARA DES TOONS**, f. -  
ISO 123 (15) JSO 5 BSO +14 (0,58) BCC +14 (0,28) BDR +1  
(0,29) par FLIPPER D'ELLE (sfa)
- 2011 **BELJING DES TOONS**, f. -  
ISO 122 (16) BSO +18 (0,57) BCC +11 (0,26)  
par DIAMANT DE SEMILLY (sfa)
- 2016 GUATEMALA DES TOONS**, (28 mai), f., bai f. -  
BSO +13 (0,39) BDR +3 (0,20) par NUMERO UNO (NL) (kwpn) -  
Allier, Mme LAURENCE PARIS

### KELLY DE LA COLINERIE (sfa) alezan 1998 ÉLEVÉE EN VENDEE - Mme CLAUDETTE LEMAUFF

- par ARIEL DU BOIS (sfa) et ETOILE D'AMOUR III (sfa)  
par HURLEVENT (sfa) et IRLANDAISE (sfa) par FELIX (ps)
- ISO** 137 (04) **JSO** 6 **BSO** +4 (0,57) - Mise à la reproduction en 2013
- 2016 GUEPE DE BEAUVOIR**, (6 juin), f., alezan - BSO +16 (0,28)  
par ALDO DU PLESSIS - Vienne,  
M. PIERRE-ANTOINE GIRAUD

2017 Sans renseignement de DOLLAR DU MURIER (sfa)

**KELLY MONTGOTHIER** (sfa) bai 1998 ÉLEVÉE DANS LA MANCHE - M. GEORGES BODIN

par ECHOGENE LATOUR (sfa) et QUINOLEINE II (sfa) par IVEDAY et LIMAGNE (sfa) par QUOLIBET II (sfa)

**BSO** +1 (0,55) - Mise à la reproduction en 2002

2006 **SIBEL MONTGOTHIER** (sfb), f. - ISO 123 (16) **BSO** +11 (0,59) par JUMPY DES FONTAINES (fsf)

2008 **UTOPIA MONTGOTHIER** (sfa), f. - ISO 143 (16) **JSO** 5 **BSO** +21 (0,59) **BCC** +3 (0,24) par DIAMANT DE SEMILLY (sfa)

2009 **VOYOU MONTGOTHIER**, m. - ISO 130 (15) **BSO** +16 (0,57) par NERVOSO (sfa)

**2016 GANGSTER MONTGOTHIER**, (5 juin), m., bai - **BSO** +13 (0,38) **BCC** +3 (0,23) par MYLORD CARTHAGO (sfa) - Manche, G.A.E.C. DE LA GUERINIERE

2017 Sans renseignement de CANDY DE NANTUEL

**KELSTAR DU GORGET** (sfa) bai 1998

ÉLEVÉE EN L'EURE-ET-LOIR - M. JEAN-PAUL LECOURT

par PUY VALENCE (ps) et DAME DU GORGET (sfa) par RELCO II (sfa) et PAMELA GUERINIERE (sfa) par IO A (sfa)

Mise à la reproduction en 2009

**2016 GADJO D'EMI**, (21 mai), m., bai cl par ON IRA (sfa) - Orne, Mme EMILIE BARBIEUX

**KELSTAR DU LESME** (sfa) alezan 1998 ÉLEVÉE DANS L'EURE - M. MICHEL DE COLIGNY

par ARPEGE PIERREVILLE (sfa) et NEIVA IV (sfa) par HIPPOMENE (sfa) et DAUPHINE II (sfa) par SAID PACHA (sfa)

**ISO** 135 (06) **BSO** +2 (0,64) - Mise à la reproduction en 2008

**2016 GELSTAR DE BUIRE**, (30 mai), f., bai - **BSO** +14 (0,31) par URANO DE CARTIGNY (sfa) - Nord, M. PHILIPPE BUIRETTE, Mme MARIE BUIRETTE

**KENED DE SIMPER** (sfa) bai 1998

ÉLEVÉE DANS LES COTES D'ARMOR - M. SAMUEL FROMONT

par VERDI (sfa) et OLYMPE DU LINON (sfa) par IMAM D'OR (sfa) et REINE DE NORMANDIE (sfa) par GALOPIN VI (ps)

Mise à la reproduction en 2002

**2016 GOLDBLUE DE TURELIERE**, (3 juin), f., bai - **BSO** +5 (0,40) par L'ARC DE TRIOMPHE (DE) (old) - Vendée, M. SEBASTIEN CEMON

**KENIA DE LA LONDE** (sfa) bai 1998 ÉLEVÉE DANS L'ORNE - M. ANDRE AUNAY

par SCHERIF D'ELLE (sfa) et EDANUM DE LA LONDE (sfa) par LAUDANUM (ps) et NEVA DU MOULIN (sfa) par ESTAFETTE (sfa)

**BSO** +5 (0,45) - Mise à la reproduction en 2004

2007 **TANA DE ROYAS** (sfa), f. - ISO 124 (16) **BSO** +9 (0,58) par DAMIRO B (NL) (kwpn)

**2016 GUERLIN DE ROYAS**, (16 mai), m., bai - **BSO** +15 (0,36) **BCC** +15 (0,23) **BDR** +3 (0,26) par KANNAN (NL) (kwpn) - Ardèche, M. REMY SEILLET

**KENIENNE DU PARC** (sfa) alezan 1998 ÉLEVÉE DANS LA MANCHE - G.A.E.C. DUQUESNE

par TU VIENS DORVAL (sfa) et ETHIOPIENNE (sfa) par INCITATUS (sfa) et INDIENNE (sfa) par NIGHTSHADE (ps)

**ISO** 108 (03) - Mise à la reproduction en 2004

**2016 GANGSTER GOLLERIE**, (22 mai), m., bai - **BSO** +5 (0,40) **BCC** +3 (0,24) par L'ARC DE TRIOMPHE (DE) (old) - Manche, E.A.R.L. LA GOLLERIE

**KENTUKY TREVEOC** (sfa) alezan 1998

ÉLEVÉE DANS LE FINISTERE - M. FRANCOIS CROGUENNOG

par SURIEL DU MONTOIS (sfa) et OKLAHOMA (fsf) par IOB DE FONDELYN (aa) et INDIANA (cs) par VERDOT (\*aa\*)

**ISO** 128 (05) - Mise à la reproduction en 2015

**2016 GHALIYA NALLIERE**, (12 juillet), f., alezan - **BSO** +3 (0,37) par LUTIN DU HEQUET (sfa) - Saône-et-Loire, Mme AMELIE PUGEAUT

**KENYA DE LA WANTZ** (sfa) bai br 1998 ÉLEVÉE DANS L'OISE - M. JOEL PETILLON

par TROPHEE DU ROZEL (sfa) et VETILLE DU PLESSIS (sfa) par MICKO PLATIERE (sfa) et RAPIDE DU PLESSIS (sfa) par BRILLOSO (sfa)

**ISO** 153 (07) **BSO** +10 (0,63) - Mise à la reproduction en 2010

**2016 GOTHAM DE LAKEY**, (31 mars), m., bai - **BSO** +12 (0,39) par UTRILLO VD HEFFINCK (BE) (bwp) - Seine-Maritime, Mme ISABELLE FARGEOT, M. SIMON FARGEOT

2017 Sans renseignement de ENSOR VAN DE HEFFINCK (BE) (bwp)

**KENYA DU FOREST** (sfa) bai 1998

ÉLEVÉE DANS LE PAS-DE-CALAIS - M. MARIO TAFURI

par PACHAT II (sfa) et DIANE DU FOREST (sfa) par JALISCO B (sfa) et PAOLA DE SILLY (sfa) par GARITCHOU (aa)

Mise à la reproduction en 2011

**2016 GUERNICA DE L'ELNON**, (15 avril), f., alezan - **BSO** +9 (0,27) par CATAPULT DU VENTEL (DE) (holst) - Vendée, E.A.R.L. DE L'ELNON

**KENZO DES PRES** (sfa) alezan 1998 ÉLEVÉE DANS LA MANCHE - M. RAYMOND BESSON

par DUC DU HUTREL (sfa) et ELVIRE MINOTIERE (sfa) par KING'S ROAD (ps) et LA CHOISIE (sfa) par CORRENT (sfa)

**ISO** 109 (06) - Mise à la reproduction en 2013

**2016 GIN'S DE VILLIERS**, (13 avril), f., bai par IGIN'S (sfa) - Indre, Mme MANUELA DANGEON

**KERENICE DE RIVER** (sfa) noipan 1998

ÉLEVÉE DANS LE CALVADOS - M. FREDERIC-HENRI MONNERON et

Dr. Vét. MARIE-MARTINE FETON

par APPLE DE RIVER (sfa) et QUERENICE DE BAUGY (sfa)

par NIGHT AND DAY (ps) et BERENICE (sfa) par NANKIN (sfa)

Mise à la reproduction en 2003

**2009 VIRGULE DES DANNES**, (27 juillet), f., bai par GADGET DU BANNEY (sfa) - Haute-Saône, M. KURT FUCHS

**KERIELLE** al bru 1998 ÉLEVÉE EN COTE-D'OR -

Mme ISABELLE DE SAINT ANTHOST

par LUCHIROVERTE (IE) (ps) et UNIQUE DE LA HAYE par LYCHEE (ps) et JUVELIZE (sfa) par DUC DE THURIN (sfa)

Mise à la reproduction en 2008

**2016 GOLDEN BOY DES ROCHES**, (27 avril), m., al cui par HARDY DU GUE (sfa) - Côte-d'Or, M. MICHEL ROBERT, Mme ISABELLE ROBERT

**KERLIS DU TER** (sfa) bai 1998 ÉLEVÉE DANS LE MORBIHAN - M. CLAUDE BICHET

par GALOUBET A (sfa) et TAMISE DES COSTILS (sfa) par CORRENT (sfa) et BELLA (sfa) par CENTAURE DU BOIS

Mise à la reproduction en 2004

2007 **TROCADERO DE JARSAY** (sfa), m. - ISO 142 (16) **BSO** +7 (0,59) par CARDERO (DE) (holst)

**2016 GENTLEMEN D'ORWHITE**, (15 avril), m., bai - **BSO** +11 (0,40) **BCC** +3 (0,26)

par DIAMANT DE SEMILLY (sfa) - Tarn, M. RUDY TRAINEAU

2017 Sans renseignement de CONTENDRO (DE) (holst)

**KERLURETTE DE LA SEE** (sfa) alezan 1998

ÉLEVÉE DANS LA MANCHE - M. JACKY RENOY

par FLIPPER D'ELLE (sfa) et UNE FLEUR V (sfa) par NANTOUNG (sfa) et MURIELLE (sfa) par URIEL (sfa)

**ISO** 108 (07) **IDR** 123 (08) **BDR** +6 (0,58) -

Mise à la reproduction en 2009

**2016 GOLDEN DREAM DE YERRE**, (24 juin), f., bai par CANTURANO (DE) (holst) - Essonne, Mme CLAIRE PALASSIN FAUST, Mme MARINE FAUST

**KERMA D'OLBICHE** (sfa) alezan 1998 ÉLEVÉE DANS LA MANCHE - M. BERNARD CLOUET

par VAS Y DONC LONGANE (sfa) et ASTA D'OLBICHE (sfa) par PALADIN DES IFS (sfa) et JASMINA (sfa) par ALME (sfa)

**BSO** +5 (0,57) - Mise à la reproduction en 2003

**2016 GIGA**, (24 mai), f., alezan - **BSO** +14 (0,38) par OGRION DES CHAMPS (sfa) - Manche, M. VINCENT LEROYER

**KERMESSE D'ANCTEVILLE** (sfa) alezan 1998

ÉLEVÉE DANS LA MANCHE - Mme MARIE-CLAIRE GAUTIER

par DANDY DE SURCY (sfa) et POLKA DU LYS (sfa)

par FEU SACRE (sfa) et HARZELLE DU LYS (sfa) par LARGNY (ps)

**ISO** 110 (12) - Mise à la reproduction en 2015

**2016 GOLD STAR DE XARI**, (13 avril), f., alezan - **BSO** +3 (0,24) par TORNESCH (NL) (kwpn) - Seine-Maritime, M. XAVIER RICHARD

**KERMESSE DE JALESNES** (sfa) bai 1998

ÉLEVÉE DANS LA SARTHE - M. HENRY DU NOYER

par ALLEGRETO (sfa) et UVEA DE JALESNES (sfa)

par ARTICHAUT (sfa) et EVERY NIGHT (sfa) par NIGHT AND DAY (ps)

**ISO** 126 (03) **JSO** 5 **BSO** +10 (0,65) - Mise à la reproduction en 2006

2007 **TESS DE JALESNES** (sfa), f. - **ISO** 156 (16) **JSO** 6 **BSO** +22 (0,60) par BALOUBET DU ROUET (sfa)

2009 **VIRTUOSE DE JALESNES**, m. - **ISO** 136 (15) **JSO** 6 **BSO** +17 (0,58) par SANDRO BOY (DE) (old)

- 2010 ANTIGONE DE JALESNES, f. - ISO 130 (16) JSO 5 BSO +17 (0,57) par ARKO (DE) (old)
- 2016 GOTHA DE JALESNES**, (27 mai), m., bai f. - BSO +19 (0,41) BCC +13 (0,25) par DIAMANT DE SEMILLY (sfa) - Sarthe, M. HENRY DU NOYER
- 2017 Sans renseignement de TOULON (BE) (bwp)

### KERMESSE DE LAUME (sfa) bai 1998 ÉLEVÉE DANS LA MANCHE - M. EUGENE MOREL

- par NARCOS II (sfa) et KERMESSE DU MANOIR (sfa) par ELF III (sfa) et CAMERA (sfa) par RANTZAU (ps)
- BSO** +5 (0,56) - Mise à la reproduction en 2001
- 2003 PERLE DE LAUME (sfa), f. - ISO 132 (09) JSO 6 BSO +7 (0,57) par GALION DE LAUME (sfa)
- 2005 ROXANE DE LAUME (sfa), f. - ISO 131 (14) BSO +13 (0,59) par IDEAL DE LA LOGE (sfa)
- 2016 GOLD DE LAUME**, (15 juillet), m., gris par PADOCK DU PLESSIS (sfa) - Manche, M. DENIS MOREL
- 2017 Sans renseignement de CANDY DE NANTUEL

### KERMESSE DE THURIN (sfa) bai 1998 ÉLEVÉE DANS LA MANCHE - M. JEAN POTTIER

- par HAND IN GLOVE (US) (ps) et OLYMPE DE THURIN (sfa) par NANKIN (sfa) et ESPIEGLE (sfa) par RANTZAU (ps)
- ICC** 107 (09) **IDR** 101 (08) - Mise à la reproduction en 2015
- 2016 GIN FIZZ DE CO'RAIL**, (25 juin), m., bai - BSO +5 (0,37) par QUERLYBET HERO (BE) (sbs) - Calvados, Mme EMILIE LE PAGE

### KERMESSE GODINIÈRE (sfa) alezan 1998 ÉLEVÉE DANS LA MANCHE - M. DANIEL DEGRENNE

- par SI TU VIENS (sfa) et MERINGUE IV (sfa) par UKASE (sfa) et GRACIEUSE (sfa) par TIGRE ROUGE (sfa)
- ISO** 115 (03) **BSO** +4 (0,64) - Mise à la reproduction en 2003
- 2005 RACINE DE CELLAND (sfa), f. - ISO 120 (09) JSO 4 BSO +10 (0,58) par PARCO (BE) (bwp)
- 2006 SURPRISE DE CELLAND (sfa), f. - ISO 126 (11) JSO 5 BSO +6 (0,59) par NEW YORK (NL) (kwpn)
- 2008 URBAIN DE CELLAND (sfa), h. - ISO 120 (15) BSO +10 (0,60) BCC +11 (0,27) par FLIPPER D'ELLE (sfa)
- 2009 VOLTIGE DE CELLAND, f. - ISO 135 (15) BSO +15 (0,59) par PADOCK DU PLESSIS (sfa)
- 2016 GAZELLE DE CELLAND**, (2 mai), f., bai - BSO +15 (0,31) par URANO DE CARTIGNY (sfa) - Manche, M. DANIEL DEGRENNE
- 2017 Sans renseignement de CANDY DE NANTUEL

### KEROSE DE L'ILE (sfa) bai 1998 ÉLEVÉE DANS LA MEUSE - M. DANIEL GUICHARD et M. YVES FRANCOIS

- par UPTOLOVE FONTAINE (sfa) et EROS DE L'ANGER (sfa) par LIVAROT (sfa) et NINIE DE LA GRANGE (sfa) par HAMSTER (aa)
- Mise à la reproduction en 2001
- 2011 BOUN TY**, (25 juin), h., bai - BDR +1 (0,22) par QUINOTO BOIS MARGOT (sfb) - Meuse, Mme AMANDINE RABINEAU

### KESSY DU GRAVANT (sfa) bai 1998 ÉLEVÉE EN CHARENTE-MARITIME - M. OLIVIER GENAUD et M. JEAN-PIERRE GENAUD

- par OBERON DU MOULIN et ELISCA DU GRAVANT (sfa) par JALISCO B (sfa) et MENTHE VERTE (sfa) par FIBRAHIM GRIMEU (sfa)
- ISO** 113 (09) - Mise à la reproduction en 2006
- 2016 GILIATT DES JACOBINS**, (11 avril), m., bai - BSO +11 (0,29) par TZIGANO MASSUERE (sfb) - Oise, M. BAPTISTE NUYTENS
- 2017 Sans renseignement de ACCROCHE TOI

### KETMYE DU BOIS (sfa) alezan 1998 ÉLEVÉE DANS LA MANCHE - Mme FRANCOISE GOFFINET et M. ALAIN GOFFINET

- par DIAMANT DE SEMILLY (sfa) et ARDENTE IV (sfa) par POT D'OR (ps) et NORMANDIE JOLIE (sfa) par FEND L'AIR (sfa)
- ISO** 154 (07) **JSO** 6 **BSO** +21 (0,62) - Mise à la reproduction en 2011
- 2016 GIRL DU BOIS**, (25 mars), f., alezan - BSO +16 (0,36) par TRESOR (BE) (bwp) - Manche, M. ALAIN GOFFINET, M. LAURENT GOFFINET
- 2017 Sans renseignement de TRESOR (BE) (bwp)

### KETUPA DE CHEVIGNY (sfa) bai 1998 ÉLEVÉE EN CÔTE-D'OR - M. GERARD DUREUIL

- par TARZAN DE BEAULIEU (sfa) et CATY (sfa) par OFFICE NOTARIAL (sfa) et TIPHENE III (sfa) par BARGEOT (aa)
- Mise à la reproduction en 2002

- 2016 GWENNY DU CHAMPY**, (22 avril), f., bai par QUOOL DU BOIS MARGOT (sfb) - Côte-d'Or, M. GERARD DUREUIL

### KEVA D'AMOUR (sfa) bai 1998 ÉLEVÉE DANS LA MANCHE - G.A.E.C. GUILLARD CARNET

- par PAPILLON ROUGE (sfa) et VENARA II (sfa) par URIEL (sfa) et REGANE D'OCCAGNES par NIGHT AND DAY (ps)
- BSO** +13 (0,58) - Mise à la reproduction en 2002
- 2003 PSYCHEE D'AMOUR (sfa), f. - ISO 153 (11) JSO 5 BSO +20 (0,59) par JIVARO DU ROUET (sfa)
- 2005 ROXANA DE LA FOSSE (sfa), f. - ISO 136 (10) JSO 5 BSO +12 (0,59) BCC +8 (0,22) par CALYPSO D'HERBIERS (sfa)
- 2006 SUBLIGNAIS (sfa), h. - ISO 133 (15) JSO 5 BSO +13 (0,59) par JEFF D'OR (sfa)
- 2007 TERRE D'AMOUR (sfa), f. - ISO 124 (13) BSO +12 (0,57) par IGOR DES FONTENIS (sfa)
- 2009 VENUS DE LA FOSSE, f. - ISO 120 (14) BSO +12 (0,56) par LAGON DE L'ABBAYE (sfa)
- 2011 BELLE AMOUR, f. - ISO 124 (16) BSO +19 (0,56) BCC +9 (0,25) par DIAMANT DE SEMILLY (sfa)
- 2016 GOLD D'AMOUR**, (29 juin), m., al cui - BSO +17 (0,30) par ANDIAMO SEMILLY - Manche, M. MARC GUILLARD, Mme CHANTAL GUILLARD
- 2017 Sans renseignement de ANDIAMO SEMILLY

### KEY LARGO (sfa) bai 1998 ÉLEVÉE DANS L'ORNE - Mme SYLVIE GRIMBLAT

- par VERT ET ROUGE (sfa) et UNE CHERIE (sfa) par CALMAR DU PONCEL (sfa) et DUCHESSE (sfa) par CENTAURE DU BOIS
- ISO** 114 (11) **BSO** +1 (0,61) - Mise à la reproduction en 2003
- 2016 GIBSON DE LA VAYSSE**, (21 juin), f., alezan - BSO +8 (0,33) par KENO DU ROZEL (sfa) - Aveyron, Mme ESTELLE TILLET

### KEZIA DU DEFEY (sfa) bai 1998 ÉLEVÉE EN DORDOGNE - Mme CHRISTINE ABADIE-GIEN

- par ÉQUITOP DE MOYON (sfa) et INULA (sfa) par AMARPOUR (ps) et NARCISSE par VALET MAITRE
- Mise à la reproduction en 2003
- 2008 URANE FONTANEL (sfa), m. - ISO 112 (16) BSO +12 (0,57) par QUICK STAR (sfa) - Etalon
- 2012 CASSANDRA DE BACON**, (24 juin), f., bai cl - BSO +4 (0,44) par TINKA'S BOY (NL) (kwpn) - Gironde, E.A.R.L. CHATEAU BACON
- 2014 ELVIS DE BACON**, (19 mai), m., bai cl - BSO +8 (0,36) BCC +3 (0,23) par L'ARC DE TRIOMPHE (DE) (old) - Gironde, E.A.R.L. CHATEAU BACON
- 2017 Sans renseignement de CALIDOS (DE) (nrps)

### KHALIE DES RONDETS (sfa) bai 1998 ÉLEVÉE DANS LE DOUBS - M. JEAN-PAUL PRITZY

- par QUAT'SOUS (sfa) et THALIE DES ISLES (sfa) par DOUBLE ESPOIR (sfa) et LOLITA V par POPOF (ps)
- BSO** +2 (0,50) - Mise à la reproduction en 2001
- 2005 RATINA DES RONDETS (sfb), f. - ISO 153 (16) JSO 6 BSO +20 (0,58) ICC 107 (09) par CROWN Z (BE) (z)
- 2016 GUESS ILZE**, (10 avril), f., bai - BSO +10 (0,26) par BAKI DU POMIEZ - Doubs, Mme JOSEPHINE KNOBLOCH
- 2017 Sans renseignement de CROWN Z (BE) (z)

### KHEIRA ANDALOUSE (sfa) bai 1998 ÉLEVÉE DANS LA MARNE - S.C.E.A. SAINT BRICE AUBERTIN

- par VERT ET ROUGE (sfa) et NUITD'AVRIL (sfa) par URIEL (sfa) et DRINA (sfa) par OFERISTA (ps)
- ISO** 128 (04) **JSO** 5 **BSO** +6 (0,66) - Mise à la reproduction en 2001
- 2009 VELOURS ANDALOU, m. - ISO 125 (14) JSO 5 BSO +16 (0,59) par EUROCOMMERCE BERLIN (DE) (holst)
- 2016 GIN DU HARAUD**, (20 mars), f., alezan - BSO +13 (0,31) par MALOUBET DE PLEVILLE (sfa) - Ardennes, M. CHRISTIAN JEUNEHOMME

### KHELDIE DE GARENNE (sfa) alezan 1998 ÉLEVÉE DANS L'YONNE - Mme MAUD RAGON

- par UN AMI DU HOULEY (sfa) et URIANE DES BOIS (sfa) par CHAT D'OR (BE) (ps) et CORINNE I (sfa) par VAMBA (ps)
- ISO** 114 (07) **ICC** 115 (07) - Mise à la reproduction en 2013
- 2016 GRANOLA DU GALOPIN**, (8 juin), f., alezan par OGRION DES CHAMPS (sfa) - Côte-d'Or, M. CHRISTIAN MONOT



**KHIVA DE BELLEVUE**

(sfa) alezan 1998

ÉLEVÉE DANS LA MANCHE - M. AUGUSTE HAIRON et  
Mme MADELEINE HAIRONpar DUC DE LA COUR II (sfa) et VICTORIA DU FIEF (sfa)  
par NOBLE CAKE (US) (ps) et NINA DU FIEF (sfa) par FIVIZZANO (sfa)  
**ISO 106** (14) - Mise à la reproduction en 2015**2016 GROOVE DE SAMROCH**, (15 mai), m., alezan  
par JARNAC (sfa) - Calvados, Mme LAURE MONCHATRE**KHYSMIE**(sfa) alezan 1998 ÉLEVÉE EN INDRE-ET-LOIRE -  
M. JACQUES NOUGIERpar CRUISING (IE) (ish) et QUASI JOLIE (sfa) par YELPANA (ps)  
et CALINE (sfa) par JOLI COEUR

Mise à la reproduction en 2005

**2015 FURBY ST AMAND**, (7 juin), m., bai - BSO +8 (0,26)  
par ADZARO DE L'ABBAYE - Seine-Maritime,  
M. JULIEN FROMENTIN

2017 Avortée de WINDOWS VH COSTERSVELD (BE) (bwp)

**KIADY NOUVOLIEU**

(sfa) alezan 1998

ÉLEVÉE EN MEURTHE-ET-MOSELLE - Mme ELIANE GASPARD

par EFLE DE B'NEVILLE (sfa) et LADY DE LA HART (sfa)  
par DUC DE THURIN (sfa) et BABOULA (\*ac\*)

par NIGHT AND DAY (ps)

**ISO 113** (04) **JSO 4 BSO +8** (0,62) - Mise à la reproduction en 2003  
2006 SEVEN DE NOUVOLIEU (sfb), h. -  
BSO +10 (0,40) ICC 130 (12) JCC 6 par ORLANDO (BE) (bwp)2007 TINO DE NOUVOLIEU (aacr), m. -  
ISO 146 (16) JSO 6 BSO +15 (0,58) par KING SIZE (aa) - Etalon2008 UPLADY NOUVOLIEU (sfa), f. -  
ISO 141 (16) JSO 6 BSO +16 (0,58)  
par JENNY DE LA CENSE (sfa)**2016 GO LADY NOUVOLIEU**, (18 juin), f., alezan - BSO +14 (0,31)  
par QANTAR DES ETISSES (sfa) - Meurthe-et-Moselle,  
Mme EDITH AUBRY

2017 Sans renseignement de VLEUT (NL) (kwpn)

**KIARA**

(sfa) bai f. 1998 ÉLEVÉE EN ILLE-ET-VILAINE -

M. BRUNO CHASSAING et Mme EMILIEENNE CHASSAING

par BURGGRAAF (DE) (holst) et AWAY PIERREVILLE (sfa)

par ALME (sfa) et SENTINELLE (sfa) par GRAND VENEUR (sfa)

**ISO 116** (02) **JSO 4 BSO +10** (0,61) - Mise à la reproduction en 2003  
2004 QORLEONE (sfa), h. - ISO 144 (10) JSO 6 BSO +16 (0,60)  
par DOLLAR DU MURIER (sfa)2007 TZIGANO MASSUERE (sfb), m. -  
ISO 150 (16) JSO 6 BSO +22 (0,59) par CASSINI II (DE) (holst) -  
Etalon**2016 GAETANO MASSUERE**, (20 mai), m., alezan  
par NERVOSO (sfa) - Ile-et-Vilaine, M. BRUNO CHASSAING

2017 Sans renseignement de NERVOSO (sfa)

**KICHE DE GAMET**

(sfa) bai 1998 ÉLEVÉE DANS L'OISE -

E.A.R.L. ELEVAGE DE GAMET

par DUBLIN (sfa) et VANOUCHKA DU DON (sfa)

par QYOU DE LONGVAUT (sfa) et JOYEUSE DE THURIN (sfa)

par TIGRE ROUGE (sfa)

Mise à la reproduction en 2003

2005 RISOTTO DES ETANGS (sfa), m. - ISO 125 (16) BSO +2 (0,58)  
par BOLERO DE BRECEY (sfa)2009 VOLAUVENT DES ETANGS, m. - ISO 124 (16) BSO +11 (0,55)  
par CASTRONOM Z (BE) (z)2010 ACRAS DES ETANGS, h. - ISO 130 (16) BSO +11 (0,53)  
par GIO GRANNO (DE) (old)**2016 GIVE ME DES PENSEES**, (30 juin), m., bai - BSO +4 (0,37)  
par DAMIRO B (NL) (kwpn) - Indre-et-Loire,  
Mme LUDIVINE LEVEQUE**KICK STAR DU LO**

(sfa) bai f. 1998 ÉLEVÉE DANS LE RHONE -

Mme CATHERINE REYES

par QUICK STAR (sfa) et TRINITAD GERBAUX (sfa)

par NEMROD DE BAUSSY (sfa) et IVANNE (sfa)

par COLD SLIPPER (IE) (ps)

**ISO 137** (07) **JSO 6 BSO +15** (0,61) - Mise à la reproduction en 2005**2016 GIOVANI L**, (22 mai), m., bai - BSO +17 (0,36)  
par VAGABOND DE LA POMME (BE) (sbs) - Ain,  
Mme JACQUELINE LACREVAZ CHAPPAZ,  
M. THIBAUT LACREVAZ

2017 Sans renseignement de VIGO D'ARSOUILLES (BE) (bwp)

**KIDDIE DU REVERDY**

(sfa) bai 1998 ÉLEVÉE DANS LA MANCHE -

ELEVAGE DU REVERDY

par CALYPSO D'HERBIERS (sfa) et ANISETTE RICARD (sfa)

par PALADIN DES IFS (sfa) et FIDELITE A (fsf) par ARLEQUIN (\*aa\*)

**ISO 135** (06) **BSO +9** (0,59) - Mise à la reproduction en 2009**2016 GENI DE THEYSS**, (31 mars), m., baimel - BSO +16 (0,27)  
par CATAPULT DU VENTEL (DE) (holst) - Calvados,  
S.A.S. DE THEYSS COMMERCE DE CHEVAUX

2017 Sans renseignement de DIABEAU (BE) (bwp)

**KIGUELLA DU TREFLE**

(sfa) alezan 1998

ÉLEVÉE DANS LE FINISTERE - M. ROBERT GAOSSOZ

par ELAN DE LA COUR (sfa) et SHIGUELLA (tf) par BERANGER P (tf)  
et NORDIA (tf) par POMPADOUR B (tf)**ISO 120** (05) - Mise à la reproduction en 2013**2016 GIN FIZZ D'ALTAR**, (15 avril), f., al fon - BSO +13 (0,36)  
par QLASSIC BOIS MARGOT (sfb) - Lot-et-Garonne,  
Mme EMILIE LARRIEU, M. JACQUES GALDIN

2017 Sans renseignement de ARTISTE DE L'ABBAYE

**KIKA D'ALLICHAMPS**

(sfb) alezan 1998 ÉLEVÉE DANS LE CHER -

Mme FLORENCE MAGRIAU et M. CHRISTOPHE POURINET

par TANCARVILLE (sfa) et TENEBREUSE II (cs)

par CHATEAU DU DIABLE (ps) et HAUTESSE (cs) par PHOENIX (sfa)

**ISO 102** (04) - Mise à la reproduction en 2007**2016 GADJO D'ALLICHAMPS**, (15 juillet), m., bai -  
BSO +2 (0,35) BDR +5 (0,23) par CONTENDRO (DE) (holst) -  
Cher, Mme FLORENCE MAGRIAU**KILANE**

(sfa) alezan 1998 ÉLEVÉE DANS LA MANCHE -

Mlle NATACHA ALLAIN

par ECHO DE LA HURIE (sfa) et POUR LAGLOIRE (\*aa\*)

par CORTHAL (\*aa\*) et CRECY (\*aa\*) par LE TIGRE II (ps)

**ISO 109** (05) - Mise à la reproduction en 2008**2016 GAMIN DU BOIS CREUX**, (15 juin), m., alezan - BSO +4 (0,38)  
par OGRION DES CHAMPS (sfa) - Ile-et-Vilaine,  
M. NICOLAS LODE

2017 Sans renseignement de HERITAGE FORTUNUS (DE) (han)

**KILIA DE GERDI**

(sfa) bai 1998 ÉLEVÉE DANS LE MORBIHAN -

M. GERARD LE FOURNOUR

par ARPEGE PIERREVILLE (sfa) et RIANs (sfa) par KISSOVO (sfa)

et DEB (sfa) par PINDARE (ps)

**BSO +5** (0,57) - Mise à la reproduction en 20012003 PAMPA DE GERDI (sfa), f. - ISO 149 (16) JSO 6 BSO +15 (0,59)  
par VICOMTE DE LA LOGE (sfa)2004 QLANDESTIN SAS (sfa), h. - ISO 171 (14) JSO 6 BSO +22 (0,60)  
par ELAN DE LA COUR (sfa)2008 IMPERIAL DE VARNEL (sfa), f. -  
ISO 120 (16) BSO +12 (0,58) BCC +5 (0,26)  
par FLIPPER D'ELLE (sfa)**2016 GRAND DESTIN VARNEL**, (20 mars), m., bai  
par ELAN DE LA COUR (sfa) - Morbihan,  
Mme ELODIE NICOLAS, M. ANTHONY GAUVAIN**KILIA DU THEILLET**

(sfa) alezan 1998 ÉLEVÉE DANS LA SARTHE -

E.A.R.L. SABRAS

par QUICKLOVE FONTAINE (sfa) et EPONA DU THEILLET (sfa)

par RELCO II (sfa) et ICONNE (sfa) par NIGHT AND DAY (ps)

**ISO 121** (07) - Mise à la reproduction en 2010**2016 GAVROCHE DE LAJEFE**, (30 mai), m., bai - BSO +10 (0,37)  
par PRESIDENT (NL) (kwpn) - Calvados,  
S.C.E.A. JEUNES ELEVEURS DE LA FILIERE EQUINE**KILLKENIE**

(sfa) bai 1998 ÉLEVÉE DANS LE MORBIHAN -

M. NOEL LE BLOAS

par ELF D'OR (sfa) et GUINNESSE (sfa) par DIGNE ESPOIR (sfa)

par URACCA DE PRUILLE (sfa) par GEAI DE LA CENSE (sfa)

**ISO 117** (09) **BSO +3** (0,61) - Mise à la reproduction en 2001**2016 GALANN DE CALAN**, (30 juillet), f., bai  
par KANNAN (NL) (kwpn) - Morbihan, M. JEAN-YVES HENRIO**KILOA DE LOUAN**

(sfa) alezan 1998 ÉLEVÉE DANS LE NORD -

Dr. PIERRE DOBBELAERE

par ALFA D'ELLE (sfa) et CERISE DES MAUVES (sfa) par JABAD (sfa)

et THAIS DE LONGVAUT (sfa) par AIR DU NORD (US) (ps)

**ISO 105** (02) **BSO +1** (0,59) - Mise à la reproduction en 20032006 SOLANNA DE LOUAN (sfa), f. - ISO 121 (15) BSO +10 (0,59)  
par APACHE D'ADRIERS (sfa)**2012 CHARLENE DE LOUAN**, (20 mai), f., al fon -  
BSO +16 (0,52) BCC +7 (0,24) BDR +1 (0,27)  
par KANNAN (NL) (kwpn) - Nord, Dr. PIERRE DOBBELAERE**KIM DE BATILLY**

(sfa) alezan 1998 ÉLEVÉE DANS L'YONNE -

M. JEAN-CLAUDE VIOLETT

par CABDULA DU TILLARD (sfa) et OLVIRA (sfa)

par IN CHALA A (sfa) et FLICKA'S GIRL (sfa) par LE TYROL (ps)

**BSO +7** (0,58) - Mise à la reproduction en 20012003 PINK BATILLY (sfa), f. - ISO 138 (16) BSO +13 (0,60)  
par ROYAL FEU (sfa)2008 CASINOROYAL BATILLY Z (z), m. -  
ISO 139 (14) JSO 6 BSO +13 (0,58) BDR +2 (0,21)  
par CAP KENNEDY (DE) (holst)2010 QOPILOT BATILLY Z (z), h. - ISO 133 (16) BSO +20 (0,53)  
par QLASSIC BOIS MARGOT (sfb)



- 2016 GEMME BATILLY**, (20 mars), f., bai - BSO +13 (0,39) BCC +6 (0,25) BDR +3 (0,28) par L'ARC DE TRIOMPHE (DE) (old) - Yonne, M. JEAN-CLAUDE VIOLLET
- 2017 Sans renseignement de L'ARC DE TRIOMPHE (DE) (old)

### KIM DE DAMPIERRE (sfa) bai 1998 ÉLEVÉE DANS L'ORNE - S.N.C. DAMPIERRE MARIE-HELENE BEINEIX

- par QUALISCO III (sfa) et EQUINA V SOMBEKE (BE) (bwp) par PIK BAUER (han) et VERINA (bwp) par WIDUKIND DE LAUZELLE (han)
- ISO** 135 (07) **BSO** +10 (0,63) - Mise à la reproduction en 2009
- 2010 ARIOTO, m. - ISO 143 (16) JSO 5 BSO +24 (0,58) par DIAMANT DE SEMILLY (sfa)
- 2011 BIANCA STAR, f. - ISO 130 (16) JSO 4 BSO +21 (0,56) par QUICK STAR (sfa)
- 2016 GUIDO**, (6 août), m., bai - BSO +15 (0,32) par MONTENDER (NL) (kwpn) - Loire-Atlantique, S.A.R.L. EQUIQUEST JUMP
- 2017 Sans renseignement de TOULON (BE) (bwp) Sans renseignement de TOULON (BE) (bwp)

### KIM DE LA SALLE (sfa) gr rou 1998 ÉLEVÉE EN SAONE-ET-LOIRE - Mme MARIE-JOSE VEDRINES et M. RODOLPHE VEDRINES

- par VENEUR D'ETENCLIN (sfa) et PEGGIE DU MONTOT (sfa) par FLAMINKO (\*ac\*) et CAMERA I (sfa) par MERSEBOURG (sfa)
- ISO** 106 (08) **ICC** 108 (02) **JCC** 4 - Mise à la reproduction en 2009
- 2016 GERON DU CHAMEUTRE**, (2 mai), m., gris - BSO +9 (0,32) par MONTENDER (NL) (kwpn) - Saône-et-Loire, M. RODOLPHE VEDRINES

### KIM DE MOENS (sfa) alezan 1998 ÉLEVÉE DANS LE CALVADOS - M. MARC BAYET et Mme MICHELE WALD

- par DERBY ROUGE (sfa) et OCEANIDES II (sfa) par URIEL (sfa) et GLANEUSE (sfa) par NIGHTSHADE (ps)
- ISO** 102 (02) - Mise à la reproduction en 2009
- 2015 FLY AWAY BELLECOMBE**, (5 septembre), m., al bru - BSO +3 (0,32) par VERSACE V DE RUITERSHOEVE (BE) (wp) - Ariège, E.A.R.L. BELLECOMBE
- 2017 Sans renseignement de DOLLAR DE LUX (DE) (westf)

### KIMBERLEY CINQ LOUPS (sfa) alezan 1998 ÉLEVÉE DANS LA LOIRE - M. HENRI BOTTE

- par ALME DU THEIL (sfa) et ROMY DE CINQ LOUPS (sfa) par URIOSO (sfa) et JACINTHE D'ARMONT (sfa) par MERSEBOURG (sfa)
- ISO** 122 (03) - Mise à la reproduction en 2011
- 2016 GENESIS DU BOURG**, (1 mai), m., alezan - BSO +2 (0,28) par UN CAPRICE DECHALUSSE (sfa) - Cher, M. GEOFFROY GRIMOND

### KIMBERLEY DE GRANDRY (sfa) alezan 1998 ÉLEVÉE DANS LA MANCHE - M. JACK ANGOT

- par ROSIRE (sfa) et ANAIS DE GRANDRY (sfa) par ROYAL ARDENT (sfa) et CYBELE IV (sfa) par ROCK N'ROLL (sfa)
- BSO** +4 (0,52) - Mise à la reproduction en 2002
- 2003 PLUME DU GRAND PRE (sfa), f. - ISO 149 (09) JSO 6 BSO +14 (0,55) par GAI DEBLANCHELANDE (sfa)
- 2016 GOODLUCK DU GRAND PRE**, (1 juin), m., bai - BSO +13 (0,29) par MONTENDER (NL) (kwpn) - Manche, S.C.E.A. DU GRAND PRE
- 2017 Sans renseignement de UPSILON (aa)

### KIMERA D'ARGONNE (sfa) alezan 1998 ÉLEVÉE DANS LA MEUSE - M. PASCAL TRASSART

- par EFLE DE B'NEVILLE (sfa) et ELPHIE D'ARGONNE (sfa) par NIDOR PLATIERE (sfa) et GREEN COURT (IE) (ps) par BARRON'S COURT (GB) (ps)
- ISO** 127 (09) **BSO** +1 (0,59) - Mise à la reproduction en 2012
- 2016 GRACEFUL D'AVON**, (20 juin), f., bai - BSO +8 (0,24) par ADAGIO DE TALMA - Seine-et-Marne, Mme AMANDINE GONCALVES, M. LINDOLFO GONCALVES

### KINA DU PARC (sfa) al bru 1998 ÉLEVÉE DANS LE CALVADOS - M. JEAN-PAUL MARTINE et Mme ELISABETH MARTINE

- par ROSIRE (sfa) et QUINOLA DU PARC (sfa) par EMIR DU MESNIL (sfa) et SOPHIA C (sfa) par JOLI COEUR
- ISO** 143 (07) **JSO** 4 **BSO** +8 (0,63) - Mise à la reproduction en 2007
- 2008 UNIK JACK DE GREGOR (sfa), m. - BSO +10 (0,58) par JARNAC (sfa) - Etalon
- 2016 GREENVILE DE NEAUFLES**, (9 juillet), f., bai f. - BSO +14 (0,31) par VOYAGEUR OF LULU - Eure, Mme DIANE DECHELLE

### KINDY DES BROCHES (sfa) bai 1998 ÉLEVÉE DANS LA MANCHE - Mme MARIE-CLAIRE GILLES

- par FARO DE MOYON (sfa) et CINDY DES BROCHES (sfa) par TENOR DE LA COUR (sfa) et SURIELLE (sfa) par URIEL (sfa)
- ISO** 127 (03) **JSO** 5 **BSO** +7 (0,53) - Mise à la reproduction en 2014
- 2015 FINESSE DE LA CENSE**, (1 juillet), f., alezan - BSO +13 (0,35) par VIGO D'ARSOUILLES (BE) (bwp) - Manche, M. OGAN SENDEL
- 2017 Sans renseignement de DIAMANT DE SEMILLY (sfa)

### KINETTE BRECEENNE (sfa) alezan 1998 ÉLEVÉE DANS LA MANCHE - M. ROGER PETIPAS

- par CACAO COURCELLE (sfa) et VUE BRECEENNE (sfa) et NARCOS II (sfa) par ORANGE BRECEENNE (sfa) par IRIS LANDAI (sfa)
- ISO** 144 (06) **JSO** 6 **BSO** +13 (0,61) - Mise à la reproduction en 2014
- 2016 GLORIA DE BIEVILLE**, (12 mai), f., bai - BSO +16 (0,38) BDR +4 (0,22) par CONTENDRO (DE) (holst) - Manche, Mme ALEXANDRA KLOUYTTEN
- 2017 Sans renseignement de CAPTAIN SEMILLY

### KINETTE DU REVE (sfa) bai br 1998 ÉLEVÉE EN VENDEE - M. MICHEL BAFREAU

- par HURLEVENT (sfa) et UDINE DU MOULIN (sfa) par J'T'ADORE (sfa) et VOLTA (sfa) par GALOPIN VI (ps)
- ISO** 131 (05) **BDR** +3 (0,44) - Mise à la reproduction en 2010
- 2016 GLASGOW D'ECLIPSE**, (9 mai), m., bai - BSO +9 (0,38) BDR +2 (0,22) par QUERLYBET HERO (BE) (sbs) - Deux-Sèvres, S.C.E.A. ECLIPSE

### KINNA D'ETENCLIN (sfa) bai f. 1998 ÉLEVÉE DANS LA MANCHE - Mme PASCALE PEDROLI

- par NARCOS II (sfa) et ALTEA D'ETENCLIN (sfa) par ELF III (sfa) et ODISSEE III (sfa) par URIEL (sfa)
- ISO** 114 (03) **BSO** +1 (0,61) - Mise à la reproduction en 2013
- 2016 GRANIT ST GERMAIN**, (20 mai), m., noipan - BSO +11 (0,31) par MONTENDER (NL) (kwpn) - Cher, E.U.R.L. SELLERIE LE PADDOCK
- 2017 Sans renseignement de SANDRO BOY (DE) (old)

### KIPASS CHAMPBLANC (sfa) bai f. 1998 ÉLEVÉE DANS L'ALLIER - M. FERNAND MARCE et M. JACQUES GARCIN

- par AUROIS DU CHATEAU (sfa) et SEQUOIA IV (sfa) par FLORISSANT (sfa) et HYGIE (sfa) par NANKIN (sfa)
- Mise à la reproduction en 2002
- 2016 GUSTAV D'OCCITANIE**, (6 mai), m., bai f. par SHOUPPYDAM DES HORTS (sfa) - Gard, Mme LAURE DELAUNAY

### KIPRA (LV) (oes) alezan 2002 ÉLEVÉE EN LETTONIE - LZB numéro 70250003 - MME EVLIJA BIRINA

- par KINGS (oes) et LAGUNA (oes) par LAKMUSS (oes) et MALJA (oes) par SENATS (oes)
- Mise à la reproduction en 2010
- 2016 GOSSIP BREIL**, (1 mai), f., alezan - BSO +3 (0,35) par FOR PLEASURE (DE) (han) - Manche, Mlle AURORE MEREL

### KIRCANE DARK (sfa) bai 1998 ÉLEVÉE EN INDRE-ET-LOIRE - M. CLAUDE GRANDJEAN

- par TARZAN MOUSSURE (sfa) et URSULINE DU VAUX (sfa) par RUSHY (ps) et MELINDA (sfa) par VIF AMOUR (sfa)
- ISO** 106 (10) - Mise à la reproduction en 2011
- 2014 ERKAN DES TREMIERES**, (1 juin), h., gr fon par OPIUM DE TALMA (sfa) - Charente-Maritime, M. BRUNO ARNOUX, Mme GAELLE FOUGEROUX

### KIRIDOR DE MOYON (sfa) alezan 1998 ÉLEVÉE DANS LA MANCHE - M. ALAIN JANVIER

- par DIAMS DU GRASSET (sfa) et FEELING DE MOYON (sfa) par JALISCO B (sfa) et UPSA DE MOYON (sfa) par NARCOS II (sfa)
- BSO** +4 (0,49) - Mise à la reproduction en 2001
- 2016 GOODBYE DE MOYON**, (12 avril), f., bai - BSO +12 (0,28) par QANTAR DES ETISSES (sfa) - Manche, E.A.R.L. HARAS DE MOYON

### KIRINA DU MONT (sfa) gr rou 1998 ÉLEVÉE DANS LA MANCHE - M. LEON SAVARY et Mme HELENE SAVARY

- par LIEU DE RAMPAN (sfa) et CACHOTTE (sfa) par QUAIN (aa) et JASMINA H (sfa) par DARE DARE II (\*aa\*)
- Mise à la reproduction en 2002 - Morte en 2016
- 2016 GAYA DU MONT**, (11 mai), f., bai - BSO +9 (0,24) par ASCOT DES IFS - Manche, M. EMMANUEL PAYSANT LE ROUX

**KISBA D'ELLE** (sfa) bai f. 1998 ÉLEVÉE DANS LA MANCHE - M. ALEXIS PIGNOLET

par ARPEGE PIERREVILLE (sfa) et CAPUCINE D'ELLE (sfa)  
par JALISCO B (sfa) et TOSCANE D'ELLE (sfa)  
par GRAND VENEUR (sfa)

**ISO** 124 (03) **JSO** 5 **BSO** +9 (0,64) - Mise à la reproduction en 2006  
2007 **TSARSKOIE VULPUS** (sfa), m. - ISO 123 (14) **BSO** +14 (0,59)  
par CANTURO (DE) (holst)

**2016 GANGSTER D'EMM**, (22 mai), m., bai - **BSO** +9 (0,25)  
par ACANTUS GK (DE) (bywbl) - Ain, Mme MURIEL RANGER

2017 Sans renseignement de UTRILLO VD HEFFINCK (BE) (bwp)

**KISMI DE THEYSSAMY** (sfa) bai f. 1998 ÉLEVÉE DANS L'ORNE - M. MARC DELAROCQUE et Mme KARINE MARCEL

par LIVAROT (sfa) et AMBRE DE THEYSSAMY (sfa)  
par Foudre DE GUERRE (sfa) et DAUPHINOISE (sfa)  
par TON BONHEUR (sfa)

**ISO** 131 (04) **JSO** 6 **BSO** +1 (0,62) - Mise à la reproduction en 2013

**2016 GAMBOA DE THEYSSAMY**, (9 mai), m., bai f.  
par URLEVENT DU BARY (sfb) - Orne,  
M. MARC DELAROCQUE

2017 Sans renseignement de QUITE EASY (DE) (holst)

**KISMIE SAINT GEORGES** (sfa) alezan 1998 ÉLEVÉE DANS LE PAS-DE-CALAIS - Mme VALERIE LECOCQ

par RIF DU CROCQ (aa) et VENUS D'AUBIGNY (sfa)  
par LEOPARD DU CASTEL (sfa) et JUNON A S (fsf) par COURLIS (\*aa\*)  
Mise à la reproduction en 2009

**2016 GLORY DU GY**, (27 avril), m., alezan  
par GLORY DU BANCO (sfa) - Pas-de-Calais,  
M. JEAN-MARC DELEVE

**KISS D'HELBY** (sfa) alezan 1998 ÉLEVÉE EN ILLE-ET-VILAINE - Mme JANNIK LAMOTTE, M. ALBERT LAMOTTE et Mme MARIE TRIHAN

par QREDO DE PAULSTRA (sfa) et SAVANE D'HELBY (sfa)  
par MUGUET DU MANOIR (sfa) et DIBRAHIM GRIMEUX (sfa)  
par IBRAHIM

**ISO** 102 (02) **BSO** +1 (0,58) - Mise à la reproduction en 2007

2009 **VIRTUOSE DU NATAL**, h. - ISO 124 (16) **BSO** +12 (0,56)  
par ARMITAGE (DE) (old)

**2016 GOLDKISS DU MAZET**, (1 juin), m., al crl  
par GOLDFEVER (DE) (han) - Haute-Vienne,  
M. ANTOINE ACHALME, Mme AUDE DE ROFFIGNAC

**KISS ME D'EREVAN** (sfa) alezan 1998

ÉLEVÉE DANS LE LOIR-ET-CHER - Mme SYLVIE DEMIRDJIAN

par VRAITOT (sfa) et URBADÉ (sfa) par JABAD (sfa) et URSULA C (sfa)  
par PHOENIX (sfa)

Mise à la reproduction en 2002

2004 **QUALEM D'EREVAN** (sfa), h. - ISO 121 (11) **BSO** +8 (0,58)  
par CLOWN DU CHESNAY (sfa)

2006 **SOIR D'EREVAN** (sfb), m. -  
ISO 111 (13) **BSO** +1 (0,57) **ICC** 128 (15) **BCC** +11 (0,40) **BDR** +1  
(0,42) par SARASTRO (ac)

**2016 GANDY D'EREVAN**, (26 mai), m., bai - **BDR** +9 (0,21)  
par MIGHTY MAGIC (DE) (holst) - Indre-et-Loire,  
M. THIERRY DEMIRDJIAN

2017 Sans renseignement de VERY STAR KERVEYER (pfs)

**KISS ME DU GRASSET** (sfa) gris 1998 ÉLEVÉE DANS LE GERS - Mme JOSIANE NOIROT

par DIAMS DU GRASSET (sfa) et AZALEE DU GRASSET (sfa)  
par NOUREDINE DU LIRAC (aa) et QUITA DU GRASSET (sfa)  
par EMIR IV (aa)

**ISO** 145 (05) **BSO** +11 (0,62) - Mise à la reproduction en 2001

2002 **OTELLO DU GRASSET** (sfa), h. - ISO 161 (13) **BSO** +22 (0,60)  
par CLINTON (DE) (holst)

**2016 GOLDEN DU GRASSET**, (29 avril), f., al bru - **BSO** +8 (0,29)  
par GOLDFEVER (DE) (han) - Gers, S.C.E.A. . DU GRASSET

2017 Sans renseignement de UPSILON (aa)

**KISS ME GALANTE** (sfa) alezan 1998 ÉLEVÉE EN DORDOGNE - M. PHILIPPE DUHARD

par DORSAY (sfa) et SYLVIE DU GALAND (sfa)  
par LE PLANTERO (sfa) et ALTESSE DU BOIS (sfa)  
par CENTAURE DU BOIS

**ISO** 146 (07) **BSO** +8 (0,61) - Mise à la reproduction en 2012

**2016 GENEVE GALANTE**, (23 février), f., alezan -  
**BSO** +17 (0,40) **BCC** +12 (0,23) **BDR** +1 (0,26)  
par KANNAN (NL) (kwpn) - Dordogne,  
Dr. Vét. LAURENT DUHARD

2017 Sans renseignement de KANNAN (NL) (kwpn)

**KISS ME SUN** (sfa) bai 1998 ÉLEVÉE DANS L'ORNE - M. MICKAEL PEUPION

par ALLIGATOR FONTAINE (sfa) et EMERAUDE DU VALLON (sfa)  
par QUIDAM DE REVEL (sfa) et PERICOLE VESTALE (sfb)  
par FIRST DU MESNIL (sfa)

**ISO** 125 (04) - Mise à la reproduction en 2010

**2015 FRENCH KISS LAOUEN**, (3 juillet), h., bai  
par TELSTAR DE LA POMME (sfa) - Morbihan,  
Mme MARINE BRANGEON

**2016 GATSBY LAOUEN**, (26 juin), m., bai - **BSO** +8 (0,32)  
par TELSTAR DE LA POMME (sfa) - Morbihan,  
Mme MARINE BRANGEON

2017 Sans renseignement de SAFARI D'AUGE (sfa)

**KISS MEE DU VAL** (sfb) alezan 1998 ÉLEVÉE DANS LE BAS-RHIN - M. JEAN-MARC STREBLER

par DASTAAN (ps) et ELODIE D'AMOUR (sfb) par WELSLEY (IE) (ps)  
et VALERIE DU OBERHOF (sfb) par LATIF (\*aa\*)

Mise à la reproduction en 2014

**2015 FUNDAY DE LA TUILERIE**, (27 juin), f., alezan  
par DOUBLE D'ELLE (sfa) - Bas-Rhin,  
Mme CORALIE GROSSMANN

**KISS MOUSSE** (sfa) al bru 1998 ÉLEVÉE DANS L'EURE - Mme SYLVIE MONIER

par OBERON DU MOULIN et UDINE DE BAUSSY (sfa)  
par NARCOS II (sfa) et OBSIDIENNE III (sfa) par HISTRION (sfa)

**ISO** 111 (07) - Mise à la reproduction en 2009

**2015 FRAISE DES BOIS VEC**, (2 juin), f., bai - **BSO** +2 (0,36)  
par HOOLIGAN DE ROSYL (sfa) - Eure,  
S.A.S. VILLAGE EQUESTRE DE CONCHES

2017 Sans renseignement de CONTROE (DE) (holst)

**KISSBELLE DU MOULIN** (sfa) bai 1998

ÉLEVÉE EN SEINE-ET-MARNE - Mme CLAUDINE PORCHERON

par PAPILLON ROUGE (sfa) et GAZELLE DU MOULIN (sfa)  
par URLEVEN PIRONNIERE (sfa) et CYBELLE DU MOULIN (sfa)  
par I LOVE YOU (sfa)

**ISO** 130 (11) **JSO** 6 **ESO** **BSO** +10 (0,60) -

Mise à la reproduction en 2014

**2016 GOOD LUCK SOLIA**, (26 mai), m., bai  
par VAGABOND DE LA POMME (BE) (sbs) - Essonne,  
Mme GIULIA LUCAS FINQUEL

**KITA CHABAUDIÈRE** (sfa) bai 1998 ÉLEVÉE DANS L'AIN - Mme MARCELLE GERBET et M. RAPHAEL GERBET

par CINQ SOUS II (sfa) et TROTE CHABAUDIÈRES (sfa)  
par GOELAND (sfa) et ESPERAZA (sfa) par KACOLET (ps)

Mise à la reproduction en 2001

2003 **PARKITA CHABAUDIÈRE** (sfa), f. - ISO 124 (10) **BSO** +5 (0,58)  
par ROYAL FEU (sfa)

**2016 GRAFFITI RAMPIGNON**, (16 mai), m., bai f. - **BSO** +10 (0,35)  
par WINDOWS VH COSTERSVELD (BE) (bwp) - Ain,  
E.A.R.L. ECURIES DU RAMPIGNON

2017 Sans renseignement de CONTENDRO (DE) (holst) et de QUIN-  
TUS D'09 (BE) (bwp)

**KITANA DE PAM** (sfa) bai 1998 ÉLEVÉE DANS L'AIN - Mme CHRISTEL CHRETIEN

par ULTRA BEAU II (sfa) et QUAIS (sfa) par IVANOE (sfa) et LAIS (ps)  
par FRIC (ps)

**ISO** 129 (10) **BSO** +3 (0,60) - Mise à la reproduction en 2012

**2016 GOTHAM DE PAM**, (4 juin), m., bai  
par ACANTUS GK (DE) (bywbl) - Ain,  
Mme CHRISTEL CHRETIEN

**KITCH DE LYONS** (sfa) alezan 1998 ÉLEVÉE DANS L'EURE - Mme LAURENCE DESCHENES

par ROSIRE (sfa) et MARMITCHOU (sfa) par GARITCHOU (aa)  
et DANAE DU BOIS (sfa) par SHIKAMPUR (IE) (ps)

**ISO** 119 (02) **JSO** 4 **BSO** +4 (0,64) - Mise à la reproduction en 2004

2005 **RI CRACK DE LYONS** (sfa), h. -  
ISO 120 (11) **JSO** 4 **BSO** +8 (0,60)  
par GIPSY DE ST MARTIN (sfa)

2009 **VICEVERSA DE LYONS**, f. - ISO 124 (16) **BSO** +12 (0,55)  
par MUST SAINT AUBIN (sfa)

**2016 GITANE DE LYONS**, (14 avril), f., al bru -  
**BSO** +15 (0,41) **BCC** +13 (0,25) **BDR** +1 (0,28)  
par KANNAN (NL) (kwpn) - Eure,  
Mme LAURENCE DESCHENES

2017 Sans renseignement de KANNAN (NL) (kwpn)  
Sans renseignement de KANNAN (NL) (kwpn)

**KIVA DES GATS** (sfa) bai 1998 ÉLEVÉE EN VENDEE - M. LAURENT MUTEL

par ARIEL DU BOIS (sfa) et VICTORIA DU MANOIR (sfa)  
par ATOUT COEUR (sfa) et PERSANE DE LA TIFF (sfa)  
par FARCEUR (sfa)

**ISO** 122 (11) - Mise à la reproduction en 2013

- 2016 GALILEO D'UM**, (4 juin), m., bai par LAUTERBACH (DE) (old) - Isère, M. GILLES JOUAULT
- 2017 Sans renseignement de KANNAN (NL) (kwpn)

### KLAIRE D'HONVAULT (sfa) alezan 1998

ÉLEVÉE DANS LE PAS-DE-CALAIS - M. HENRI-PIERRE DELPLACE et M. PHILIPPE DELPLACE

par CLAIR DE B'NEVILLE (sfa) et GITANE D'HONVAULT (sfa) par QUAM DE LA LANDE (sfa) et VENUS DE L'ANGLAIE (sfa) par GRAND D'ESCLA (sfa)

- ISO** 170 (09) **JSO** 5 **BSO** +13 (0,66) - Mise à la reproduction en 2001
- 2007 TODT UN PRINCE (sfa), m. - ISO 130 (13) JSO 6 BSO +19 (0,60) par BALOUBET DU ROUET (sfa) - Etalon
- 2010 APPY DAYS UNE PRINCE, f. - ISO 131 (16) BSO +17 (0,57) par DOLLAR DELA PIERRE (sfa)
- 2016 GEAIKLAIRE UNE PRINCE**, (3 juin), f., alezan - BSO +22 (0,38) par NUMBER ONE D'ISO (sfa) - Pas-de-Calais, S.A.R.L. HARAS DES PRINCES, Mme DANIELLE PRINCE
- 2017 Sans renseignement de NUMBER ONE D'ISO (sfa)

### KLAIRONETTE (ps) bai f. 2002 ÉLEVÉE DANS LE CALVADOS - WERTHEIMER ET FRERE

par GOLDNEYEV (US) (ps) et SAINTE GIG (ps) par SAINT CYRIEN (ps) et VALLEE DES FLEURS (IE) (ps) par CAPTAIN'S GIG (US) (ps)

Mise à la reproduction en 2005

- 2016 GENTLEMAN DE SAINT LO**, (20 juillet), m., bai par UP TO YOU (sfa) - Manche, S.C.E.A. ENGUEHARD
- 2017 Sans renseignement de CANDY DE NANTUEL

### KLARA DU GRIPPOIS (sfa) al bru 1998 ÉLEVÉE DANS LA MANCHE - M. MAURICE AUDOUARD

par TYPE D'ELLE (sfa) et GEISHA DU GRIPPOIS (sfa) par THURIN (sfa) et NANA DU GRIPPOIS (sfa) par ET HOP (aa)

- ISO** 141 (08) **BSO** +4 (0,60) - Mise à la reproduction en 2011
- 2015 FACETIE O CHENAY**, (10 mai), f., bai - BSO +12 (0,36) par VAGABOND DE LA POMME (BE) (sbs) - Savoie, Mme DOMINIQUE VERGAIN, Mme CHLOE VERGAIN

### KLARINE VULPUS (sfa) alezan 1998 ÉLEVÉE EN HAUTE-SAVOIE - M. ALAIN BOVON

par QUITO DE BAUSSY (sfa) et CAPUCINE DU GUILLY (sfa) par NARCOS II (sfa) et UNE DE LAUNAY (sfa) par ELF III (sfa)

Mise à la reproduction en 2010

- 2016 GAMMA DU TREVoux**, (12 juillet), f., bai - BSO +5 (0,32) par QUINOTO BOIS MARGOT (sfb) - Isère, M. DANIEL SALLES

### KLIC SAINT CLAIR (sfa) bai 1998 ÉLEVÉE DANS LA MANCHE - M. CLAUDE CHARNAY

par ROBIN II Z (DE) (han) et THIRA DE MOYON (sfa) par NARCOS II (sfa) et CAMERA (sfa) par RANTZAU (ps)

- ISO** 126 (09) **BSO** +2 (0,61) - Mise à la reproduction en 2013
- 2016 GEM SAINT CLAIR**, (21 juin), f., bai - BSO +6 (0,29) par CALIDOS (DE) (nrps) - Haute-Savoie, Mme JOHANNE DE COULON

### KLIVIA III (DE) (holst) noipan 1995 ÉLEVÉE EN ALLEMAGNE - HV numéro 210025995 - M. ERNST GUENTER NAGEL

par LINARO (DE) (holst) et WIEBKE II (se) par CALETTI II (DE) (holst) et CARLINE (se) par KORENBLEEM (GB) (ps)

Mise à la reproduction en 2000

- 2001 NAHDINSO D'AIX, m. - ISO 143 (10) JSO 6 BSO +13 (0,62) par CASSINI I (DE) (holst) - Etalon
- 2002 OPERA D'AIX (cs), h. - ISO 123 (15) BSO +10 (0,58) BCC +19 (0,20) BDR +8 (0,24) par KANNAN (NL) (kwpn)
- 2003 PLATINE D'AIX (cs), f. - ISO 129 (14) JSO 4 BSO +11 (0,58) par CRUISING (IE) (ish)
- 2016 GAIA TOREL**, (17 avril), f., bai f. par CYRANO DU RUISSEAU Z (BE) (z) - Mayenne, M. FRANCOIS-XAVIER GUYARD
- 2017 Sans renseignement de BALOU DU ROUET (DE) (old)

### KLONDELLE (sfa) bai 1998 ÉLEVÉE DANS LA MANCHE - M. MICHEL RUEL

par EPHEBE FOR EVER (sfa) et LA BALKISE (aa) par MASSONDO (\*aa\*) et LA BARONNE (aa) par NOGARO (aa)

- ISO** 157 (07) **JSO** 6 **BSO** +10 (0,62) - Mise à la reproduction en 2012
- 2016 GRUMPY**, (2 avril), m., bai - BSO +15 (0,36) par VAGABOND DE LA POMME (BE) (sbs) - Ardennes, M. EMMANUEL MOREAU
- 2017 Vide de ACCROCHE TOI

### KO COTTE bai 1998 ÉLEVÉE DANS LA NIEVRE - M. BERNARD MAURER et Mme FRANCOISE MAURER

par PETIT PRESIDENT (ps) et ESQUISSE DE COTTE par LUTE ANTIQUE (ps) et TSGANE DE COTTE par EL BADR (IE) (ps)

Mise à la reproduction en 2005

- 2007 THALIE DE L'AUBEPINE (sfa), f. - ISO 122 (12) JSO 5 BSO +5 (0,55) par MYLORD CARTHAGO (sfa)

- 2009 VELVET DE L'AUBEPINE, h. - ISO 124 (14) JSO 5 BSO +3 (0,52) par JUS DES FONTAINES (sfa)

- 2016 GENOS DE L'AUBEPINE**, (2 avril), m., bai f. par DORIS DES HALLES (sfa) - Haute-Saône, E.A.R.L. COURVOISIER ALAIN

### KOBY DE ROY (sfa) alezan 1998 ÉLEVÉE EN INDRE-ET-LOIRE - E.A.R.L. ELEVAGE DE L'ANGENARDIERE

par NARCOS II (sfa) et ROMY DU MOULIN (sfa) par KARATE (sfa) et GITANE (sfa) par THELUS (ps)

- Mise à la reproduction en 2005
- 2006 STAR DE LA BEVIERE (sfa), h. - ISO 162 (15) JSO 6 BSO +19 (0,59) par JAZZ BAND COURCELLE (sfa)
- 2016 GOODLUCK DU VILLARD**, (27 mai), m., al cui - BSO +2 (0,22) par SINGULAR LS LA SILLA (MX) (oes) - Ain, Mme BEATRICE REY
- 2017 Sans renseignement de UTRILLO VD HEFFINCK (BE) (bwp)

### KOCCINELLE NOUVOLIEU (sfa) alezan 1998 ÉLEVÉE EN MEURTHE-ET-MOSELLE - Mme DANIELE GASPARD

par ALLEGRETO (sfa) et REGINA (sfa) par CALIN DU MANOIR (sfa) et FIFI (sfa) par LE MIOCHE (ps)

- ISO** 107 (02) **BSO** +6 (0,61) - Mise à la reproduction en 2003
- 2004 QUICK BOY NOUVOLIEU (sfb), h. - ISO 129 (09) JSO 5 BSO +12 (0,56) par CARDERO (DE) (holst)
- 2009 VIVLEVEN NOUVOLIEU, h. - ISO 121 (15) BSO +14 (0,58) BCC +8 (0,25) par L'ARC DE TRIOMPHE (DE) (old)
- 2012 COVACS NOUVOLIEU, m. - BSO +5 (0,49) par IDEM DE B'NEVILLE (sfa) - Etalon
- 2016 GUILOU NOUVOLIEU**, (12 mai), f., bai f. - BSO +15 (0,38) par WINDOWS VH COSTERSVELD (BE) (bwp) - Meurthe-et-Moselle, Mme JEANIE GASPARD

### KOKA DU FOREZ (sfa) alezan 1998 ÉLEVÉE DANS LA LOIRE - Mme MARIE-CAROLINE COYNE BODIN et M. PAUL COYNE

par VENEUR D'ETENCLIN (sfa) et VICKY DE CACHARL (sfa) par NOBEL V (sfa) et NERVITE (ps) par ASTRA VITE (ps)

- ISO** 102 (08) **ICC** 143 (04) **JCC** 6 **BCC** +10 (0,40) - Mise à la reproduction en 2012
- 2016 GLINCKA FOREZ**, (14 mai), f., bai par TENAREZE (aa) - Loire, Mme MARIE-CAROLINE COYNE BODIN

### KOKA DU MORLE (ac) al bru 1998 ÉLEVÉE DANS LE CANTAL - M. BERNARD COLLE

par PYGARGUE DU MAURY (aa) et CRIFOUTI (ps) par BLUE COURTIER (GB) (ps) et CRICRAC (ps) par TRAC (ps)

- ISO** 129 (09) **ICC** 106 (12) - Mise à la reproduction en 2015
- 2016 GRAND YAKA D'ELM**, (30 mars), m., al bru - BSO +7 (0,32) par PEPITO LANDAIS (sfa) - Deux-Sèvres, E.A.R.L. DU PORTO
- 2017 Sans renseignement de IOLISCO DE QUINHON (sfa)

### KOKAINE DES SOURCES (sfa) bai 1998 ÉLEVÉE DANS LE PAS-DE-CALAIS - Mme ISABELLE ANSEL

par PRINCE D'INCOVILLE (sfa) et DIRCA DE LA VALLEE (sfa) par PALESTRO II (sfa) et GAULE DE VAUT (sfa)

- par BARBE-ROUSSE (sfa)
- Mise à la reproduction en 2014
- 2016 GABY DE SAINT JEAN**, (29 juin), f., bai - BSO +8 (0,39) BCC +8 (0,23) BDR +4 (0,28) par KANNAN (NL) (kwpn) - Seine-Maritime, M. HUBERT CHANUT

### KOKINE D'ORGERES (cs) bai br 1998 ÉLEVÉE DANS L'ORNE - M. JEAN-JACQUES GRANGIER et M. ALAIN DECLEMY

par MASQUERADER (GB) (ps) et BRENECHE (tf) par DOGAN (tf) et ISVAVA (tf) par MARIO (tf)

- ISO** 133 (09) **BSO** +1 (0,55) - Mise à la reproduction en 2015
- 2016 GEMME DE ROUILLAC**, (19 juin), f., alezan - BSO +15 (0,39) BCC +1 (0,20) par DIAMANT DE SEMILLY (sfa) - Gironde, S.C.E.A. LES ECURIES DE ROUILLAC

### KOLCHIC DU DONJON (sfa) bai f. 1998 ÉLEVÉE DANS LA MANCHE - Mlle BENEDICTE LEFEBVRE

par DIAMANT DE SEMILLY (sfa) et PAELA (sfa) par QUINQUET (ps) et IOLE (sfa) par CORRENT (sfa)

- ISO** 155 (06) **JSO** 6 **BSO** +15 (0,61) - Mise à la reproduction en 2014
- 2016 GJOS DE BEAUFOR**, (24 février), m., bai - BSO +17 (0,38) BDR +7 (0,24) par CONTENDRO (DE) (holst) - Calvados, M. ERIC LEVALLOIS, E.A.R.L. JP STABLES



**KOLEA DU CHATEAU**

(sfa) alezan 1998 ÉLEVÉE DANS LA MARNE - M. JEAN GRANDJEAN

par ALLEGRETO (sfa) et SOPHIE DU CHATEAU (sfa)  
par GALOUBET A (sfa) et JAVOTTE D (sfa) par COR DE CHASSE (sfa)

**ISO** 148 (07) **JSO** 6 **ESO BSO** +16 (0,71) -

Mise à la reproduction en 2004

2005 ROXANNE DE LA VIOLLE (sfa), f. -  
ISO 125 (11) BSO +15 (0,64) par ROBIN II Z (DE) (han)

2009 VICK DE COURCEL, f. - ISO 137 (15) JSO 6 BSO +20 (0,58)  
par IBIS DE COURCEL (sfa)

2010 ALEA DE LA MARQUE, f. -  
ISO 132 (16) BSO +23 (0,59) BCC +14 (0,23)  
par MYLORD CARTHAGO (sfa)  
AMBRE DE COURCEL, m. -  
ISO 122 (16) BSO +21 (0,58) BCC +14 (0,23)  
par MYLORD CARTHAGO (sfa)

2012 CLARCK DE COURCEL, m. - BSO +22 (0,43) BCC +14 (0,25)  
par DIAMANT DE SEMILLY (sfa) - Etalon

**2015 FALCON DE COURCEL**, (18 avril), m., alezan - BSO +17 (0,33)  
par TYPE TOP DU MONTEIL (sfa) - Aube,  
Mme MARIANNE SABATIER

**FENDI DE COURCEL**, (26 juin), f., alezan - BSO +17 (0,33)

par TYPE TOP DU MONTEIL (sfa) - Aube,

Mme MARIANNE SABATIER

**2016 GABIN DE COURCEL**, (20 mai), m., bai - BSO +15 (0,27)  
par TORNESCH (NL) (kwpn) - Aube,  
Mme MARIANNE SABATIER

**GADJO DE COURCEL**, (15 juillet), m., alezan

par VIGO D'ARSOUILLES (BE) (bwp) - Aube,

Mme MARIANNE SABATIER

**GARY DE COURCEL**, (9 avril), m., alezan -

BSO +22 (0,43) BCC +14 (0,25)

par DIAMANT DE SEMILLY (sfa) - Aube,

Mme MARIANNE SABATIER

**GRANDJEAN DE BUSSEL**, (15 juin), m., alezan -

BSO +22 (0,32) par ALDO DU PLESSIS - Morbihan,

M. JOOP AALDERING

**GUESSE DE COURCEL**, (15 mars), f., alezan -

BSO +22 (0,43) BCC +14 (0,25)

par DIAMANT DE SEMILLY (sfa) - Manche,

Mme MARIANNE SABATIER

2017 Sans renseignement de UNTOUCHABLE (NL) (kwpn)

Sans renseignement de UNTOUCHABLE (NL) (kwpn)

Sans renseignement de UNTOUCHABLE (NL) (kwpn)

Sans renseignement de DIAMANT DE SEMILLY (sfa)

Sans renseignement de DIAMANT DE SEMILLY (sfa)

Sans renseignement de DIAMANT DE SEMILLY (sfa)

**KOLIFA DU VALON**

(sfa) alezan 1998 ÉLEVÉE DANS LA MANCHE - M. JEAN-PIERRE HERPIN et Mme LILIANE HERPIN

par DRAGON DU VALON (sfa) et QUALMA DU MATZ (sfa)

par ELF III (sfa) et HALMA (sfa) par UN PRINCE (ps)

**ISO** 108 (07) - Mise à la reproduction en 2008

**2016 GALOPIN DE LA HAYE**, (21 juin), m., alezan - BSO +5 (0,35)

par QUANTUM (DE) (holst) - Pas-de-Calais,

M. ROBERT DELHAYE

**KOLINE DE CHOLVING**

(sfa) bai 1998

ÉLEVÉE DANS LE CALVADOS - M. JOEL GUESNON

par LAEKEN (sfa) et SARCELLE IV (sfa) par UKASE (sfa)

et NOUILLE II (sfa) par TIGRE ROUGE (sfa)

**ISO** 125 (04) **JSO** 5 - Mise à la reproduction en 2007

2008 ULINE DE CHOLVING (sfa), f. - ISO 123 (13) BSO +16 (0,59)

par DIAMANT DE SEMILLY (sfa)

**2016 GALA DE CHOLVING**, (21 mai), m., bai - BSO +9 (0,24)

par BELLA BALOUBET (DE) (holst) - Calvados,

M. ROLAND HUE, M. MICHEL BONHEME

2017 Sans renseignement de DUMPY DES FLAGUES (sbs)

**KOLYADA VILLAGE**

(sfa) bai f. 1998 ÉLEVÉE DANS L'OISE -

Mme VALERIE DELAVIERE

par TROPHEE DU ROZEL (sfa) et ETOILE BLEUE (sfa)

par OLISCO (sfa) et FEE BLEUE (aa) par FLOX (aa)

**ISO** 107 (05) - Mise à la reproduction en 2012

**2016 GLOBAL DELACANONNIERE**, (28 avril), m., bai -

BSO +10 (0,29) par ANDIAMO SEMILLY - Oise,

M. ANTOINE DEGARDE

**KOMETTE D'AVRIL**

(sfa) bai 1998 ÉLEVÉE DANS L'AIN -

Mme VERONIQUE LAGNIEU

par DINER'S TIME (sfa) et VERITE DES FORETS (sfa)

par MAESTRO DU MANOIR (sfa) et GLANEUSE (sfa)

par MERSEBOURG (sfa)

**ISO** 123 (07) **JSO** 4 **BSO** +4 (0,63) - Mise à la reproduction en 2007

2008 UNE ELITE D'AVRIL (sfa), f. - ISO 136 (16) BSO +7 (0,58)

par LIVE DU THEIL (sfa)

2009 VEGAS D'AVRIL, f. - ISO 126 (14) JSO 5 BSO +13 (0,58)  
par QUARTZ DU CHANU (sfb)

**2016 GALAXIE D'AVRIL**, (14 avril), f., bai

par QUINOTO BOIS MARGOT (sfb) - Ain,

Mme CHRISTIANE MAURE MOISSONNIER,

M. BERNARD MOISSONNIER

2017 Sans renseignement de ADZARO DE L'ABBAYE

**KOOKAI DU RIO**

(sfa) bai 1998 ÉLEVÉE DANS LES COTES D'ARMOR - M. JEAN-LUC PARIZEL et Mme FLORENCE PARIZEL

par VAS Y DONC LONGANE (sfa) et TENDRESSE DU RIO (sfa)

par NIDOR PLATIERE (sfa) et BELLE DE NUIT A (sfa) par ZEPHIR (aa)

**ISO** 133 (07) **JSO** 5 **BSO** +7 (0,61) - Mise à la reproduction en 2009

**2016 GINGER DU RIO**, (28 mai), f., bai - BSO +11 (0,38)

par NUMERO UNO (NL) (kwpn) - Côtes-d'Armor,

M. JEAN-LUC PARIZEL, Mme FLORENCE PARIZEL

2017 Sans renseignement de CONNOR (DE) (holst)

**KOOKIE PIQUERON**

(sfa) bai f. 1998

ÉLEVÉE DANS LE MAINE-ET-LOIRE - M. BERTRAND SAINT MARTIN

par CONCORDE (NL) (kwpn) et ETOILE LA FEUILLIE (sfa)

par COUNT IVOR (US) (ps) et OTTES (sfa) par STARTER (sfa)

**BSO** +5 (0,46) - Mise à la reproduction en 2004

2007 TUTSI D'AGENAIS (sfa), m. - ISO 129 (16) BSO +15 (0,58)

par QUAPRICE BOIMARGOT QUINCY (DE) (olst)

2010 ALIENOR D'AGENAIS, f. -

ICC 127 (15) JCC 5 BCC +12 (0,33) BDR +11 (0,30)

par SANDREO (NL) (kwpn)

**2016 GEISHA D'AGENAIS**, (25 avril), f., bai f.

par CONTENDRO (DE) (holst) - Lot-et-Garonne,

M. BERTRAND SAINT MARTIN

**KOOL D'ERONVILLE**

(sfa) alezan 1998

ÉLEVÉE EN L'EURE-ET-LOIR - S.C.E.A. D'ERONVILLE

par QUICKLOVE FONTAINE (sfa) et SUCETTE DU VERGER

par KALLIPHLOX (ps) et ORKA IV (sfa) par DIRECT RULE (GB) (ps)

Mise à la reproduction en 2009

**2016 GIULIA D'ERONVILLE**, (15 mai), f., bai - BSO +2 (0,37)

par CANTURO (DE) (holst) - Eure-et-Loir,

S.C.E.A. D'ERONVILLE

2017 Sans renseignement de CANTURO (DE) (holst)

**KOQUINE D'HONVAULT**

(sfa) bai 1998

ÉLEVÉE DANS LE PAS-DE-CALAIS - M. JEAN-MARC DELPLACE

par CYRANO DU MARAIS (sfa) et SIORANE DE TILLOY (sfa)

par JOUAN DE FRELY (aa) et CASTILLE (fsf) par MACIP DU MESNIL

**ISO** 134 (07) **BSO** +3 (0,62) - Mise à la reproduction en 2009

2010 ASTUCE DE KOQUINE, f. - ISO 128 (16) JSO 4 BSO +14 (0,58)

par NABAB DE REVE (BE) (sbs)

**2016 GALIA DE KOQUINE**, (16 juin), f., bai - BSO +15 (0,30)

par GIOVANI DE LA POMME (BE) (bwp) - Seine-Maritime,

M. BRUNO LAINE

**KOQUINE MONDAINE**

(sfa) alezan 1998

ÉLEVÉE DANS LA MANCHE - M. ROGER CHAPON et Mme JOSETTE CHAPON

par GALOUBET A (sfa) et MADEMOISELLE V (sfa) par NANKIN (sfa)

et UNE MONDAINE (sfa) par JURISTE (sfa)

Mise à la reproduction en 2003

2004 QUELLE TOT MONDAINE (sfa), f. - ISO 127 (10) BSO +8 (0,59)

par LE TOT DE SEMILLY (sfa)

2006 SOSSO MONDAINE (sfa), f. - ISO 120 (13) JSO 4 BSO +6 (0,60)

par LE TOT DE SEMILLY (sfa)

2010 ARGENTINE MONDAINE, f. - ISO 120 (16) BSO +8 (0,56)

par ARKO (DE) (old)

**2016 GIGOLO MONDAIN**, (19 mai), m., bai - BSO +4 (0,39)

par ORLANDO (BE) (bwp) - Allier, M. DOMINIQUE FRIAUD

2017 Sans renseignement de CASH DU PLESSIS

**KORALIA**

(sfa) bai f. 1998 ÉLEVÉE DANS LA MANCHE - M. S.N.C. BROHIER

par DRAKKAR DES HUTINS (sfa) et ALTELAH par HALTEA II

et IRETTE par VIDOC (aa)

**ISO** 150 (07) **JSO** 5 **BSO** +8 (0,60) - Mise à la reproduction en 2010

**2016 GORALIE DE VESVRE**, (5 mai), f., bai

par KANNAN (NL) (kwpn) - Saône-et-Loire,

M. VINCENT BARLETTA

**KORALIE DE COQUERIE**

(sfa) alezan 1998

ÉLEVÉE DANS LA MANCHE - M. RAPHAEL DULIN et

Mme ANNICK DULIN-LEGOUPIL

par ALLEGRETO (sfa) et REINE DE COQUERIE (sfa)

par DIAGHILEV (GB) (ps) et LIGUE DE COQUERIE (sfa)

par QUIRINAL (sfa)

**ISO** 115 (02) **JSO** 4 - Mise à la reproduction en 2011

**2016 GOOD CHI LA BATELIERE**, (4 avril), m., alezan - BSO +1 (0,29)

par GOLDFEVER (DE) (han) - Seine-Maritime,

M. LAURENT LILA



**KORALIE DU BEUVRON**

(sfa) alezan 1998

ÉLEVÉE DANS LA MANCHE - M. FRANCOIS DUFOUR

par FLIPPER D'ELLE (sfa) et VIOLENE DU BEUVRON (sfa)  
par ESPOIR DU SCION (sfa) et BORA (sfa) par FULMINANT**ISO** 118 (07) - Mise à la reproduction en 2007**2016** **GINO KOKO DIAM**, (18 avril), m., bai - BSO +6 (0,31)  
par MASTER VAN DE HELLE (BE) (sbs) - Indre,  
Mme BETH LOISIL**KORALINE DES MONTS**

(sfa) alezan 1998 ÉLEVÉE EN VENDEE -

M. JEAN-GUY FRADIN

par ESTEREL DES BOIS (sfa) et MILEDIE (sfa) par ECHO IX (aa)  
et ESBROUFE (sfa) par HYLENE (\*\*aa\*)**ISO** 117 (03) - Mise à la reproduction en 2013**2016** **GALAK TICK DES GRELES**, (19 mai), m., bai - BSO +1 (0,32)  
par JALISCO DU GOLFE (sfa) - Deux-Sèvres,  
Mme VALERIE LEROY REVEAU

2017 Sans renseignement de JALISCO DU GOLFE (sfa)

**KOREE DES GROIES**

(sfa) al bru 1998 ÉLEVÉE EN VENDEE -

Mme RENEE CROUE

par EROTICBLUS MONTOIS (sfa) et AMOUR DU PLACINEAU (sfa)  
par DIAMOND ROCK (ps) et LUCKY SALLY (sfa) par BABY TAINE (ps)

Mise à la reproduction en 2009

**2015** **FEE NO MEN DE LA DIVE**, (11 avril), f., bai - BSO +4 (0,39)  
par NEWTON DE KREISKER (sfa) - Vendée,  
Mme CELINE LAHORTE, Mlle AMANDINE LAHORTE2017 Sans renseignement de ADIAMOOD DE L'ABBAYE et de OKA-  
VANGO SEMILLY (sfa)**KORRIGANE LANLEYA**

(sfa) bai 1998

ÉLEVÉE DANS LE FINISTERE - Mme ANNE-MARIE LE BORGNE

par CAUCALIS (sfa) et DALMEE II (sfa) par ALME (sfa) et OBELIA  
par BORAN (GB) (ps)**ISO** 145 (07) **BSO** +7 (0,59) - Mise à la reproduction en 2010**2016** **GRIMM**, (19 juin), m., bai f. - BSO +10 (0,27)  
par PLOT BLUE (NL) (kwpn) - Eure,  
Mme NATHALIE FRANCOIS2017 Sans renseignement de EMERALD VAN'T RUYTERS HOF (BE)  
(bwp)**KORRIGANE MAIL**

(sfa) bai br 1998 ÉLEVÉE DANS L'ORNE -

M. BERNARD PIERRE LE COURTOIS

par SANDRO (DE) (holst) et ADORET (BE) (sfa) par ALME (sfa)  
et GOLDRET Z (DE) (fsf) par GOTTHARD (DE) (han)**BSO** +3 (0,49) - Mise à la reproduction en 20012007 **TALISKAR MAIL** (sfa), m. - ISO 127 (15) **BSO** +14 (0,58)  
par DOLLAR DU MURIER (sfa)**2016** **GANDROKANN FONTENILLE**, (7 avril), m., bai -  
BSO +14 (0,37) **BCC** +14 (0,23) **BDR** +4 (0,27)  
par KANNAN (NL) (kwpn) - Puy-de-Dôme,  
Mme DOMINIQUE FINET

2017 Sans renseignement de WHAT A QUICKSTAR R (NL) (kwpn)

**KORYPHEE**

(sfa) alezan 1998 ÉLEVÉE DANS LA MANCHE -

Mlle FLORENCE MORIN et M. JACQUES DE VALLAVIEILLE

par NARCOS II (sfa) et FELDAM DE BLONDEL (sfa)  
par QUIDAM DE REVEL (sfa) et PHEdra RATELIERE (sfa)  
par BELPHEGOR IV (sfa)**ISO** 137 (07) **BSO** +13 (0,71) - Mise à la reproduction en 20012002 **OBELDAME** (sfa), f. - ISO 124 (15) **JSO** 4 **BSO** +11 (0,64)  
par RICHEBOURG (BE) (bwp)2003 **PADDINGTON** (sfa), h. - ISO 126 (09) **BSO** +10 (0,60)  
par RICHEBOURG (BE) (bwp)  
**PAPRIKADAM** (sfa), f. - ISO 120 (09) **BSO** +10 (0,61)  
par RICHEBOURG (BE) (bwp)2004 **QUELDAM** (sfa), f. - ISO 153 (13) **BSO** +17 (0,61)  
par J'AI L'ESPOIR D'ELLE (sfa)2006 **STARDAM** (sfa), f. -  
ISO 142 (14) **JSO** 6 **BSO** +21 (0,62) **BCC** +9 (0,25)  
par KANNAN (NL) (kwpn)**2016** **GUEULE D'AMOURS**, (26 mai), m., bai -  
BSO +16 (0,40) **BDR** +3 (0,24) par CONTENDRO (DE) (holst) -  
Manche, Mme MURIEL BREUL

2017 Sans renseignement de QUANTUM (DE) (holst)

**KOSIR**

(sfa) al bru 1998 ÉLEVÉE DANS LA MANCHE -

M. JORGE RIBEIRO DE SOUZA

par ROSIRE (sfa) et OP DE MOURLAN par GARDE COEUR (ps)  
et EXQUISE (sfa) par PESANT D'OR (aa)**BSO** +1 (0,57) - Mise à la reproduction en 20022003 **PORTOS DE LA CENSE** (sfa), h. - ISO 137 (16) **BSO** +11 (0,59)  
par JENNY DE LA CENSE (sfa)2010 **ATHENA DE LA CENSE**, f. - ISO 125 (16) **BSO** +14 (0,56)  
par NEWTON DE KREISKER (sfa)**2016** **GECKO DU COQUILLOT**, (11 juin), m., alezan - BSO +10 (0,29)par KAPITOL D'ARGONNE (sfa) - Manche,  
Mme ANNE THURNEYSSSEN**KOUDIA DES MINIERES**

(sfa) alezan 1998

ÉLEVÉE DANS L'INDRE - Mme CATHERINE LIENARD

par DERBY DU COTENTIN (sfa) et ANTINEA DU FRESNE (sfa)  
par LAMIER (sfa) et VIRE VOLTE (sfa) par NORTHERN LIGHT (ps)**ISO** 123 (10) - Mise à la reproduction en 2013**2016** **GOOD LUCK DU FLAMBO**, (8 juillet), m., alezan - BSO +3 (0,37)  
par PEZETAS DU ROUET (sfa) - Charente,  
Mme NATHALIE AYRAULT

2017 Sans renseignement de REBOZO LA SILLA (MX) (cdm)

**KOUJMAT DE TAMJOUK**

(sfa) alezan 1998

ÉLEVÉE DANS L'EURE - Dr. FRANCOIS CHAMBRIS

par APACHE D'ADRIERS (sfa) et TAMJOUK DE GUERCHY (sfa)  
par GOLIATHE (sfa) et AMJOUKA JOLY (sfa) par TOUKARAM (ps)

Mise à la reproduction en 2004

**2016** **GRACIEUSE DE CROUAY**, (20 février), f., alezan  
par HELIOS DE LA COUR II (sfa) - Calvados,  
M. LAURENT CASROUGE**KOUROUSSA DU DOM**

(sfa) alezan 1998 ÉLEVÉE DANS LE NORD -

M. DOMINIQUE MASSON

par JALIENNY (aa) et EURASIE DE BEAUME (sfa)  
par VENEUR DU PRELET (sfa) et VURIOSIE DE BEAUME (sfa)  
par FURIOSO II EX VERTUOSO (sfa)

Mise à la reproduction en 2001

2002 **OXYGENE DU DOM** (sfa), f. - ISO 123 (07) **JSO** 5  
par CALIN D'ESPOIR (sfa)2004 **QUINAI DU DOM** (sfa), f. - ISO 128 (10)  
par CALIN D'ESPOIR (sfa)2006 **SCARLET DU DOM** (sfa), f. - ISO 134 (12) **JSO** 6 **BSO** +5 (0,57)  
par CALIN D'ESPOIR (sfa)**2016** **GALICE DU DOM**, (4 mai), f., alezan - BSO +9 (0,29)  
par MALOUBET DE PLEVILLE (sfa) - Nord,  
M. DOMINIQUE MASSON

2017 Sans renseignement de CONNOR (DE) (holst)

**KOURREG DES SOURCES**

(sfa) bai 1998

ÉLEVÉE DANS LES ARDENNES - Mlle CHRISTINE BROSTEAUX

par DOUBLE D'ELLE (sfa) et QUANTA DE THONNE (sfb)  
par EOLO FLEURY (sfa) et MERIDA II (cs) par BLEU DU CASSOU (aa)**ISO** 106 (02) - Mise à la reproduction en 2009 - Morte en 2016**2016** **GWENN DES FAUVELIERES**, (31 mai), f., bai - BSO +5 (0,35)  
par CANTURO (DE) (holst) - Orne,  
E.A.R.L. LA BOURDONNIERE, M. BRUNO RIDET

2017 Sans renseignement de MONTENDER (NL) (kwpn)

**KOURTISANE BELMANIERE**

(sfa) bai 1998

ÉLEVÉE DANS LA MANCHE - Mme NOELLE BLANDAMOUR

par TIMORRAK DES ISLES (sfa) et DIAMANTINE DENEHO (sfa)  
par MUGUET DU MANOIR (sfa) et SITOCYNE (sfa) par ET HOP (aa)

Mise à la reproduction en 2001 - Morte en 2016

2007 **TAO BELMANIERE** (sfa), h. - ISO 124 (14) **BSO** +12 (0,57)  
par MURIESCO DU COTENTIN (sfa)2008 **ULANE BELMANIERE** (sfa), f. -  
ISO 147 (16) **JSO** 5 **BSO** +15 (0,57)  
par MURIESCO DU COTENTIN (sfa)**2016** **GALOU BELMANIERE**, (3 mai), m., bai - BSO +4 (0,29)  
par UNCOGNITO BOIS MARGOT (sfb) - Manche,  
M. CHRISTOPHE BLANDAMOUR,  
Mme NOELLE BLANDAMOUR, Mlle ANGELINE LEVESQUE,  
M. CORENTIN LEVESQUE

2017 Sans renseignement de TRESOR (BE) (bwp)

**KOUTIA D'IRLEAU**

(sfa) bai br 1998

ÉLEVÉE DANS LES DEUX-SEVRES - M. PASCAL CADIOU

par QUITO DE BAUSSY (sfa) et NINA JOLIE (sfa)  
par HURLEVENT (sfa) et A RAS BORD (ps) par BORGHETTO (ps)**ISO** 104 (02) - Mise à la reproduction en 20042009 **VIROUNA D'IRLEAU**, f. - ISO 132 (14) **JSO** 5 **BSO** +16 (0,58)  
par OGANO SITTE (BE) (sbs)2016 Naissance déclarée (30 mai), m., bai f. **BSO** +4 (0,37)  
par PEZETAS DU ROUET (sfa) - Charente-Maritime,  
S.C.E.A. HARAS DE ROCHEFORT

2017 Sans renseignement de REBOZO LA SILLA (MX) (cdm)

**KRACOT'PIERREVILLE**

(sfa) bai 1998 ÉLEVÉE DANS LA MANCHE -

Mme GEORGES BROHIER

par VOLTAIRE (DE) (han) et TENDRE GIRL (sfa) par NARCOS II (sfa)  
et HAPPY GIRL A (sfa) par LARGNY (ps)**ISO** 122 (02) **JSO** 4 **BSO** +4 (0,63) - Mise à la reproduction en 20052006 **SUNLIGHT GEM** (sfa), m. - ISO 121 (12) **BSO** +15 (0,58)  
par CALVARO (DE) (holst)

**2016 GINA GEM**, (18 avril), f., bai - BSO +8 (0,38)  
par VERDI (NL) (kwpn) - Calvados, Mme GENEVIEVE MEGRET

**KREOLE DE NODEAU** (sfa) bai 1998 ÉLEVÉE EN GIRONDE -  
M. LAURENT FILIPPI

par DEFI DE COQUERIE (sfa) et CARAVELLE V (sfa)  
par ROI DES ELFES (sfa) et TAMARA DE CARRELIS (sfa)  
par NIKAD'OR (aa)

Mise à la reproduction en 2005

**2016 GOA DE L'HORIZON**, (24 avril), f., bai  
par CARDERO (DE) (holst) - Hautes-Pyrénées,  
S.A.R.L. LES ECURIES DE L HORIZON

2017 Sans renseignement de ULRİK DE VESQUERIE (sfa)

**KRIKRI DU SUYER** (sfa) bai 1998 ÉLEVÉE DANS LE RHONE -  
Dr. ROBERT GORD et Mme ANNE-MARIE FEDRY

par QUAT'SOUS (sfa) et OCEANE DE BAUSSY (sfa) par QUASTOR (sfa)  
et ELSA DE BAUSSY (sfa) par VERBOIS (ps)

Mise à la reproduction en 2009

**2016 GRAHAM MARBLESIEN**, (2 août), m., alezan - BSO +3 (0,22)  
par CHECKDAM DU GIVRE - Ille-et-Vilaine,  
M. JEAN-MARC POIDVIN, M. JORDI GATTO

2017 Sans renseignement de BRAZIL 4 (DE) (old)

**KRISHNA D'ALOYS** (sfa) bai 1998

ÉLEVÉE DANS LE MAINE-ET-LOIRE - M. ROLAND GIARD et  
Mme NICOLE GIARD

par AMI DE LA FOSSE (sfa) et RAPSDIE D'ALOYS (sfa)  
par GARITCHOU (aa) et GERTRUDE D'ALOYS (sfa)  
par ARQUEBUSIER (sfa)

ISO 125 (07) - Mise à la reproduction en 2009

**2016 GLORIA DU MARTINET**, (4 avril), f., bai -  
BSO +8 (0,40) BCC +2 (0,22) par LANDO (DK) (dwb) - Vaucluse,  
Mme ELEONORE PROUVOST

**KRISHNA DE LA BRIDE** (sfa) alezan 1998

ÉLEVÉE DANS LE MAINE-ET-LOIRE - M. BERNARD VILAIN

par PAPILLON ROUGE (sfa) et SYVANA (sfa) par ELF III (sfa)  
et GALILEE (sfa) par AMOUR DU BOIS (sfa)

BSO +11 (0,58) - Mise à la reproduction en 2001 - Morte en 2016

2002 OPIUM DE LA BRIDE (sfa), f. - ISO 125 (11) BSO +11 (0,60)  
par DOLLAR DU MURIER (sfa)

2004 QUOCHISE DE LA BRIDE (sfa), h. -  
ISO 132 (13) BSO +15 (0,60) BCC +9 (0,23)  
par DOLLAR DU MURIER (sfa)

2005 RAMUCHO (sfa), h. -  
ISO 132 (13) BSO +12 (0,59) BDR +1 (0,26)  
par FLYER (NL) (kwpn)

2006 SYVANA DE LA BRIDE (sfb), f. -  
ISO 156 (16) JSO 6 BSO +18 (0,59) BCC +7 (0,25)  
par ROBIN II Z (DE) (han)

2009 VICTORIO DE LA BRIDE, h. -  
ISO 140 (15) JSO 6 BSO +15 (0,57) BCC +7 (0,25)  
par ROBIN II Z (DE) (han)

**2016 GITANE DE LA BRIDE**, (1 avril), f., bai  
par KANNAN (NL) (kwpn) - Maine-et-Loire,  
M. BERNARD VILAIN, Mme NELLY VILAIN

**KRISHNA MERZE** (sfa) al fon 1998 ÉLEVÉE EN SAONE-ET-LOIRE -  
M. MICHEL MARTINOT et M. JEAN-MICHEL MARTINOT

par VENEUR D'ETENCLIN (sfa) et QUEEN MERZE (sfa)  
par GALOUBET A (sfa) et HYSOPE DE MERZE par VERDI (ps)

ISO 151 (07) JSO 6 BSO +12 (0,61) - Mise à la reproduction en 2011

**2016 GOTHA MERZE**, (13 mai), f., bai - BSO +11 (0,39) BCC +5 (0,21)  
par FIDELIO DU DONJON - Saône-et-Loire,  
M. JEAN-MICHEL MARTINOT

2017 Sans renseignement de L'ARC DE TRIOMPHE (DE) (old)

**KROCO DUDDY XY** (sfa) bai 1998 ÉLEVÉE DANS L'AUBE -

Dr. Vét. SANDRA COLLOT

par ALLIGATOR FONTAINE (sfa) et EVER LOVE (sfa)  
par RUBIS ROUGE (sfa) et NACELLE (\*ac\*) par TRAC (ps)  
Mise à la reproduction en 2005

**2016 GOOFFY GUMP XY**, (10 avril), f., alezan  
par TORNESCH (NL) (kwpn) - Aube,  
Dr. Vét. SANDRA COLLOT

**KRYSLIDE DE MOENS** (sfa) alezan 1998

ÉLEVÉE DANS LE CALVADOS - M. MARC BAYET, Mme SARA DUNN et  
M. PATRICK BAYET

par PAPILLON ROUGE (sfa) et SWETTIE DE MOENS (sfa)  
par LE PLANTERO (sfa) et TENDERLY (sfa) par MONCEAUX (ps)

ISO 110 (02) JSO 4 BSO +1 (0,62) - Mise à la reproduction en 2003

2007 THUNDER DE MOENS (sfa), h. - ISO 124 (15) BSO +6 (0,57)  
par GALOUBET DU MARAIS (sfa)

**2016 GANDI DEENNE**, (7 avril), m., bai  
par L'ARC DE TRIOMPHE (DE) (old) - Maine-et-Loire,  
M. NICOLAS POULIQUEN

2017 Sans renseignement de L'ARC DE TRIOMPHE (DE) (old)

**KUMANA DKS (BE)** (bwp) gris 2010

ÉLEVÉE AUX ETATS UNIS D'AMERIQUE - BWP numéro 295253 -  
M. DEJAN KRUNIC

par CUMANO (DE) (holst) et CENTINA (oes) par CENTO (DE) (holst)  
et CELINE (oes) par CARERAS (oes)

Mise à la reproduction en 2013

**2015 FORGET ME NOT DKS**, (26 avril), f., bai -  
BSO +23 (0,32) BCC +12 (0,21)  
par DIAMANT DE SEMILLY (sfa) - Mayenne,  
M. DEJAN KRUNIC

**2016 GAME BOY DKS**, (16 avril), m., gris -  
BSO +23 (0,32) BCC +12 (0,21)  
par DIAMANT DE SEMILLY (sfa) - Mayenne,  
M. DEJAN KRUNIC

2017 Sans renseignement de KANNAN (NL) (kwpn)

**KWEEN CHALA** (sfa) bai f. 1998 ÉLEVÉE DANS LE MORBIHAN -  
M. CHRISTOPHE LE GARREC

par VOLTAIRE (DE) (han) et QUEEN CHALA (sfa)  
par IN CHALA A (sfa) et URANIE (sfa) par MIKADO

BSO +1 (0,62) - Mise à la reproduction en 2001

2006 SO MUCH D'IN CHALA (sfa), m. -  
ISO 124 (11) JSO 5 BSO +8 (0,59) IDR 119 (14) BDR +14 (0,59)  
par ARGENTINUS (DE) (han)

2009 VERSACE D'IN CHALA, h. -  
ISO 123 (16) BSO +13 (0,59) BCC +5 (0,26) BDR +6 (0,30)  
par L'ARC DE TRIOMPHE (DE) (old)

**2016 GAME OUER D'IN CHALA**, (1 mai), m., bai f. - BSO +2 (0,23)  
par LIFESTYLE (DE) (old) - Morbihan,  
M. CHRISTOPHE LE GARREC

2017 Sans renseignement de LIFESTYLE (DE) (old)

**KWIDANTE (BE)** (bwp) gris 2010 - BWP numéro 295247 -  
ROGER VAN LEEUWE

par ZORRO (bwp) et RIQUETTE D'ELSENDAM (bwp) par OLISCO (sfa)  
et MAZURKA EVERSCHIJSHOEVE (bwp)  
par SATANAS DES VAUX (sfa)

Mise à la reproduction en 2015

**2016 GINI DE LA CENSE**, (10 juin), f., baimel  
par KALASKA DE SEMILLY (sfa) - Manche,  
M. MARKUS HAURI, M. THOMAS HAURI

2017 Sans renseignement de CANDY DE NANTUEL

**KYOWA DU BREAU** (sfa) bai 1998 ÉLEVÉE EN SEINE-ET-MARNE -  
M. JACQUES BONNET

par APACHE D'ADRIERS (sfa) et ELLE EST BELLE (sfa)  
par JALISCO B (sfa) et MIRABELLE'JAC (sfa) par GOELAND (sfa)

ISO 122 (14) BSO +8 (0,62) - Mise à la reproduction en 2008

2009 VERY MYSTERIOUS, h. - ISO 121 (14) JSO 4 BSO +18 (0,58)  
par LAMM DE FETAN (sfa)

**2016 GANDHY**, (3 avril), m., bai - BSO +15 (0,29)  
par TOPINAMBOUR (NL) (kwpn) - Seine-et-Marne,  
Mme LORINE POULIQUEN

**KYRIELLE DE LA VANRIE** (sfa) bai 1998

ÉLEVÉE DANS LA MANCHE - M. PHILIPPE BIDET

par STARKY DE BRIX (sfa) et UVEA DE GRUCHY (sfa)  
par STARTER (sfa) et BABETTE (sfa) par PIERREVILLE (sfa)

ISO 135 (06) JSO 4 BSO +2 (0,61) - Mise à la reproduction en 2010

**2016 GABY DU PARC**, (21 juin), m., bai f. -  
BSO +10 (0,40) BCC +3 (0,23)  
par L'ARC DE TRIOMPHE (DE) (old) - Aveyron,  
Mme FLORENCE ASTOR

2017 Sans renseignement de QUAPRICE BOIMARGOT QUINCY (DE)  
(olst)

**KYRIELLE DE L'AUBOIS** (sfa) bai f. 1998

ÉLEVÉE DANS LA CREUSE - M. JEAN-LOUIS LELIEVRE et  
M. JACQUES SABARLY

par TICKET CHIC (sfa) et KALINE DE L'AUBOIS (ps)  
par SYLVERSEY (ps) et KALAK (ps) par DJAKAO (ps)  
Mise à la reproduction en 2002

**2016 GRAND VENEUR**, (20 mars), m., bai f. - BSO +1 (0,27)  
par MASTER VAN DE HELLE (BE) (sbs) - Creuse,  
Mme MARINETTE SABARLY

**KYRIELLE DES BOIS** (sfb) alezan 1998

ÉLEVÉE EN LOIRE-ATLANTIQUE - M. JEAN-CLAUDE CIVEL

par BAMBY D'ELLE (sfa) et FLIKA II (cs)  
par PRELUDE DE CHEUX (sfa) et COCOTTE (oi)

ISO 116 (07) - Mise à la reproduction en 2008

- 2009 VEGAS LA CHESNAIS, h. - ISO 131 (15) JSO 6 BSO +6 (0,58)  
par MIAMI DE SEMILLY (sfa)
- 2011 BAULOISE LA CHESNAIS, f. -  
ISO 134 (16) JSO 4 BSO +18 (0,54)  
par QUEBRACHO SEMILLY (sfa)
- 2016 **GIVE ME LA CHESNAIS**, (10 avril), f., bai  
par CONTENDRO (DE) (holst) - Ille-et-Vilaine,  
Mme THIDARA HALLIER, M. JULIEN HALLIER

### KYRIELLE DES ROSIERS (sfa) alezan 1998

- ÉLEVÉE DANS L'YONNE - M. PHILIPPE CAROLLO  
par SOCRATE DE CHIVRE (sfa) et DOLLY DE SAINCLAIR (sfa)  
par NURIEL IV (sfa) et MITRALLE (sfa) par HISTRION (sfa)  
ISO 131 (07) **BSO** +2 (0,62) - Mise à la reproduction en 2001
- 2016 **GRAINE DES ROSIERS**, (1 juin), f., bai  
par HOOLIGAN DE ROSYL (sfa) - Yonne,  
M. PHILIPPE CAROLLO
- 2017 Sans renseignement de CHER EPOUX

### KYRIELLE DU CROISY (sfa) alezan 1998

- ÉLEVÉE DANS LA MANCHE - M. JOSEPH MAUGER  
par SOUVIENS TOI III (sfa) et TANIÈRE II (sfa)  
par COUNT IVOR (US) (ps) et JARRE (sfa) par URIEL (sfa)  
Mise à la reproduction en 2005
- 2016 **GOTHAM DU COTY**, (20 avril), m., bai - BSO +10 (0,37)  
par NERVOSO (sfa) - Yvelines, Mme NINA DHOOGHE,  
Mme AMBRE HUSSON

### LA BAUDRIONNE (sfa) gris 1999 ÉLEVÉE DANS LA MANCHE -

- M. PATRICK BLOUET et Mme FRANCINE BLOUET  
par VERDI (sfa) et VOLGA DE CANON (sfa) par JOLY JUMPER (sfa)  
et ISBA (sfa) par BRILLOSO (sfa)  
ISO 118 (04) - Mise à la reproduction en 2007
- 2016 **GUCCI BLUE**, (10 mai), m., baimel - BSO +9 (0,24)  
par BELLA BALOUBET (DE) (holst) - Manche,  
M. PATRICK BLOUET
- 2017 Sans renseignement de BELLA BALOUBET (DE) (holst)

### LA BELLE BARNEUVE (tf) bai f. 1999 ÉLEVÉE DANS L'INDRE -

- M. BERNARD JACQUES ROUET  
par VIKING SUN (tf) et OCARINA BELLE (tf) par SAPRISTI L B (tf)  
et TORA BELL (tf) par GARDE MOI (tf)  
Mise à la reproduction en 2015
- 2016 **GYPSY DE VALANTO**, (30 mai), f., noir  
par LABRADOR DE BREKKA (sfa) - Indre,  
Mme VALERIE BREJAUD

### LA BELLE DE JOUR (DE) (holst) bai f. 1998 - HV numéro 210027898 -

- PETERSEN JOERG  
par LASINO (DE) (holst) et ALINA (holst) par LATUS II (holst)  
et NELANKA (holst) par CARDINAL (holst)  
Mise à la reproduction en 2014
- 2016 **GATSBY DE BEAUVALLON**, (20 mai), m., bai f. -  
BSO +13 (0,22) par OUESSANT DE PERHET (sfa) - Rhône,  
Mme EDITH DUPLAT
- 2017 Sans renseignement de WINDOWS VH COSTERSVELD (BE)  
(bwp)

### LA BELLE DU CLOS (sfa) alezan 1999 ÉLEVÉE DANS LE BAS-RHIN -

- M. ERNEST JUNCKER  
par BALADIN D'AMOUR (sfa) et GLORIA READING (ps)  
par JOBERAN (ps) et GLORIOUS REACTION (ps) par CARVIN (ps)  
Mise à la reproduction en 2015
- 2016 **GENTLEMAN DE SHERWOOD**, (9 juin), m., bai - BSO +1 (0,31)  
par DOUBLE D'ELLE (sfa) - Bas-Rhin, Mme CHLOE BOUR

### LA BELLE PICARDE (ac) bai 2004 ÉLEVÉE DANS L'OISE -

- Mme ELYANE MASSELIN  
par BRICASSAR (US) (ps) et LABELLE DU THELLE (ac)  
par NABAB DE LA PIERRE (aa) et MISS MABEL (ps) par AMARKO (ps)  
Mise à la reproduction en 2012
- 2016 **GRANITE DU THELLE**, (18 avril), f., bai  
par VOYAGEUR OF LULU - Oise, Mme ELYANE MASSELIN
- 2017 Sans renseignement de VOYAGEUR OF LULU

### LA BELLE TUDOR (ps) bai br 1996 ÉLEVÉE DANS L'ORNE -

- M. PAUL RICHARD et Mme JOCELYNE TRETON-RICHARD  
par DALAL (ps) et LA BELLE JOTTE (ps) par SEURAT (IE) (ps)  
et TUDOR SPEECH (ps) par PITCAIRN (IE) (ps)  
Mise à la reproduction en 2014
- 2016 **GALWAY LA BELLE**, (23 juin), f., al bru  
par KHAN DES GREZ (sfa) - Nord, Mme SOPHIE MAHIEU

### LA BOUM (sfa) bai 1999 ÉLEVÉE DANS L'EURE - M. CHRISTIAN PHILIPPE

- par ROX DE LA TOUCHE (sfa) et VIC LA BOUM (sfa)  
par ECUREUIL DU BOIS (sfa) et DIAYE (sfa) par PROTOCOLE (ps)  
ISO 130 (11) **BSO** +8 (0,61) - Mise à la reproduction en 2015

- 2016 **GIGABOUM**, (24 juin), m., alezan  
par VAGABOND DE LA POMME (BE) (sbs) - Eure,  
M. CHRISTIAN PHILIPPE

### LA CAILLE DE MARS (sfa) al bru 1999 ÉLEVÉE DANS L'ORNE -

- S.A.R.L. MARS C.  
par LE TOT DE SEMILLY (sfa) et TOSCA DE REVEL (sfa)  
par KISSOVO (sfa) et DIRKA (sfa) par NANKIN (sfa)  
**BSO** +7 (0,51) - Mise à la reproduction en 2003
- 2004 QUALINA BOIS MARGOT (sfb), f. -  
ISO 134 (11) JSO 5 BSO +17 (0,58) BDR +2 (0,45)  
par L'ARC DE TRIOMPHE (DE) (old)
- 2015 **FREGATE DE CHANDOR**, (30 juillet), f., bai - BSO +5 (0,20)  
par PEPPERMILL (NL) (kwpn) - Calvados,  
E.A.R.L. HARAS DE CHANDOR, M. CHRISTOPHE GROSJEAN
- 2017 Sans renseignement de UNTOUCHABLE (NL) (kwpn)

### LA CALAS DES HAYETTES (sfa) bai 1999

- ÉLEVÉE DANS L'EURE - S.A. HARAS DES HAYETTES  
par BALOUBET DU ROUET (sfa) et NERVA (ac) par GARITCHOU (aa)  
et PREMIÈRE SEANCE (ps) par PREMIER VIOLON (ps)  
ISO 112 (08) **BSO** +8 (0,60) - Mise à la reproduction en 2002
- 2016 **GLENDORA VILLE**, (26 juin), f., bai - BSO +15 (0,31)  
par MONTENDER (NL) (kwpn) - Aveyron,  
Mme MAGALI FREJAVILLE

### LA CHENEE (sfa) alezan 1999 ÉLEVÉE DANS LA MANCHE -

- M. ERIC HERDT  
par ARPEGE PIERREVILLE (sfa) et DANAIS DE VALETTE (sfa)  
par QUOUGLOF ROUGE (sfa) et PRINCESSE DU SALON (sfa)  
par FIRECREST (sfa)  
ISO 123 (03) **JSO 4 BSO** +5 (0,62) - Mise à la reproduction en 2006
- 2009 VENEZUELA DE CHENEE, h. - ISO 126 (16) BSO +11 (0,58)  
par VERT ET ROUGE (sfa)
- 2016 **GOLDEN EYES L'ORTHE**, (23 avril), m., bai - BSO +16 (0,39)  
par ROCK'N ROLL SEMILLY (sfa) - Aude,  
Mme ELODIE MORAS
- 2017 Sans renseignement de CARDERO (DE) (holst)

### LA FILLE DE L'AIR (sfa) bai f. 1999 ÉLEVÉE DANS L'OISE -

- S.N.C. HARAS DE VILLERS et M. DANIEL MILLET  
par TROPHEE DU ROZEL (sfa) et UELEME (sfa)  
par NELFO DU MESNIL (sfa) et GAZELLE (sfa)  
par PONTECOULANT (sfa)  
ISO 123 (05) **BSO** +12 (0,65) - Mise à la reproduction en 2007
- 2009 VERY LIGHT VILLERS, f. - ISO 121 (16) BSO +16 (0,59)  
par NORMAN PRE NOIR (sfa)
- 2010 AIR PICARDIE, h. - ISO 132 (16) JSO 4 BSO +14 (0,57)  
par ALCAMERA DE MOYON (sfa)
- 2016 **GOLETTE VILLERS**, (16 avril), f., bai - BSO +18 (0,34)  
par ACTION BREAKER (BE) (bwp) - Oise,  
S.N.C. HARAS DE VILLERS
- 2017 Sans renseignement de ERAS STE HERMELLE (BE) (sbs)

### LA GUNA DE RUEIRE (sfb) bai 1999 ÉLEVÉE DANS LA MANCHE -

- M. EDOUARD NEUHAUS  
par BAYARD D'ELLE (sfa) et GANECA DE RUEIRE IA (CH) (ch)  
par CINZANO (se) et MOISSINE (oes) par MISTERSMAN (sfa)  
Mise à la reproduction en 2002
- 2007 TOUBLEU DE RUEIRE (sfb), m. -  
ISO 104 (13) BSO +9 (0,56) ICC 132 (16) JCC 6  
par MR BLUE (NL) (kwpn)
- 2009 VENETIE DE RUEIRE, f. - ISO 129 (15) BSO +13 (0,58)  
par KASHMIR VAN'T SCHUTTERSCHO (BE) (bs)
- 2010 ANDIAMO DE RUEIRE, h. -  
ISO 124 (16) BSO +14 (0,57) BCC +10 (0,22)  
par MYLORD CARTHAGO (sfa)
- 2016 **GONDA DE RUEIRE**, (30 juin), f., bai  
par JAH'S DIAMANT (BE) (sfa) - Manche, M. GUY NEUHAUS

### LA LUNA (sfa) bai 1999 ÉLEVÉE DANS LA MANCHE -

- Mme CHRISTIANE JAMAULT  
par EMIR PLATIERE (sfa) et DIME DU BOST (aa)  
par LE GREGOL (\*aa\*) et AIGLONE DU PIC (aa) par COURLIS (\*aa\*)  
ISO 145 (08) **BSO** +4 (0,64) - Mise à la reproduction en 2002
- 2010 ALUNA LOG, f. - ISO 122 (15) BSO +17 (0,58)  
par DIAMANT DE SEMILLY (sfa)
- 2016 **GOLDYLUNA LOG**, (11 avril), f., bai  
par QUICKLY DE KREISKER (sfa) - Indre-et-Loire,  
M. PHILIPPE PETIT
- 2017 Sans renseignement de EMERALD VAN'T RUYTERSCHOFF (BE)  
(bwp)

### LA MARNE (sfa) alezan 1999 ÉLEVÉE DANS LA MARNE -

- S.C.E.A. DU GRAND CHEMIN  
par TYPE D'ELLE (sfa) et TOPAZE (sfa) par URIEL (sfa) et DRINA (sfa)  
par OFERISTA (ps)



ISO 105 (04) - Mise à la reproduction en 2006

**2016 GAILLARDE DU GAGNAGE**, (23 mai), f., bai - BSO +12 (0,34)  
par VIVALDI DU SEIGNEUR (BE) (sbs) - Marne,  
M. JEAN-CLAUDE CHARPIGNON

2017 Sans renseignement de VOLNAY DU BOISDEVILLE

**LA MEDITERRANEE** (aa) al bru 2000 ÉLEVÉE EN CORREZE -  
POLE DE POMPADOUR

par RYON D'ANZEX (aa) et LA MISS (aa) par FROU FROU (aa)  
et LETKISS (aa) par THALIAN (\*aa\*)

Mise à la reproduction en 2005

**2010 ACROBATE DU RODON**, (11 juillet), h., alezan - BSO +4 (0,34)  
par NOUBA A BATILLY (sfa) - Yvelines,  
Mme ESTELLE SIMONET

**LA NUIT DU MAINE** (ps) bai 2012 ÉLEVÉE EN MAYENNE -  
E.A.R.L. LE CLOS DU MAINE et

E.A.R.L. ECURIE SMART ELEVAGE CHEVAUX DE COURSES

par HURRICANE CAT (US) (ps) et NUIT DU MAINE (ps)

par APRIL NIGHT (ps) et KAILLILA DU MOULIN (ps)

par RIVER MIST (US) (ps)

Mise à la reproduction en 2015

**2016 GIN FIZ D'LSNSY**, (11 juin), f., bai par UP TO YOU (sfa) -  
Loire-Atlantique, Mme HELENE COURCEL

**LA PEROUSE** (sfa) bai 1999 ÉLEVÉE DANS LA MANCHE -  
M. JACQUES FERON et Mme MARIE-JEANNE FERON

par ROYAL FEU (sfa) et VARENTA (sfa) par NARCOS II (sfa)  
et MARETTE (sfa) par GRAND VENEUR (sfa)

ISO 138 (09) BSO +8 (0,64) - Mise à la reproduction en 2002

2005 ROYAL DREAM GEM (sfa), h. - ISO 136 (14) BSO +15 (0,61)  
par DOLLAR DELA PIERRE (sfa)

2009 VARENTA GEM, f. - ISO 126 (16) BSO +14 (0,58) BCC +7 (0,23)  
par ALLEGRETO (sfa)

**2016 GITANIA GEM**, (28 juin), f., bai - BSO +13 (0,29)  
par BASSANO DE NANTUEL - Calvados, Mme ELISE MEGRET

2017 Sans renseignement de LAUTERBACH (DE) (old)

Sans renseignement de LAUTERBACH (DE) (old)

Sans renseignement de CHACCO ROUGE (DE) (old)

Sans renseignement de CHACCO ROUGE (DE) (old)

**LA PIRONNIERE** (sfa) alezan 1999 ÉLEVÉE EN VENDEE -

M. JEAN-MARIE CANTETEAU et Mme MARTINE CANTETEAU

par DORMANE DU PUY (sfa) et HEUREDIS PIRO (sfa)

par BEAUSEJOUR IV (sfa) et ROYALE PIRO (sfa) par VIDOC (aa)

ISO 118 (04) BSO +1 (0,61) - Mise à la reproduction en 2007

**2016 GLEN PIRONNIERE**, (3 avril), m., alezan - BSO +8 (0,29)  
par UPSILON (aa) - Vendée, Mme MARTINE CANTETEAU,  
M. JEAN-MARIE CANTETEAU

2017 Sans renseignement de QCLASSIC BOIS MARGOT (sfb)

**LA PLATIERE** (sfa) bai 1999 ÉLEVÉE DANS LA MANCHE -

M. S.C.E.A. LEFORESTIER

par PAPIILLON ROUGE (sfa) et APOLINE PLATIERE (sfa)

par MUGUET DU MANOIR (sfa) et OPALINE PLATIERE (sfa)

par QUASTOR (sfa)

ISO 110 (04) BSO +6 (0,62) - Mise à la reproduction en 2006

2007 TRIBUN DE LA WANTZ (sfa), h. -

ISO 128 (12) JSO 5 BSO +19 (0,60)

par DIAMANT DE SEMILLY (sfa)

**2016 GENTLEMAN DES TOURS**, (13 avril), m., bai - BSO +16 (0,38)  
par NERVOSO (sfa) - Haut-Rhin, M. REMY KRENTZ

2017 Sans renseignement de NERVOSO (sfa)

**LA STAR D'ORCHIS** (sfa) alezan 1999 ÉLEVÉE DANS L'INDRE -

Mme MONIQUE PHILIPPE GATESOUBE

par ELAN DE LA COUR (sfa) et VALIA D'ORCHIS (sfa)

par PRESTIGE DE MOENS (sfa) et LYRE DE LONGVAUT (sfa)

par NYKIO (sfa)

Mise à la reproduction en 2002

2003 PIKATCHOU D'ORCHIS (sfa), m. - ISO 122 (09) BSO +10 (0,59)  
par CALVARO (DE) (holst)

2007 TI POL D'ORCHIS (sfa), h. - ISO 133 (16) BSO +10 (0,58)

par ONCLE POL (sfa)

**2016 GALILEO JAL**, (4 juin), m., bai - BSO +9 (0,29)

par ULPIEN D'ELLE (sfa) - Corrèze, E.A.R.L. ELEVAGE PEUCH

2017 Sans renseignement de CONTROE (DE) (holst)

**LA STEPPE** (ps) gr fon 2000 ÉLEVÉE DANS LE MAINE-ET-LOIRE -

Mme CHRISTINE NATTIEZ, M. ROLAND KLEPARSKI et

Mme CATHERINE AUNIAIC

par SIMON DU DESERT (ps) et LA SERENITE (GB) (ps)

par DOWSING (US) (ps) et MINSDEN'S IMAGE (GB) (ps)

par DANCER'S IMAGE (US) (ps)

Gagnant en Obstacles - Mise à la reproduction en 2007

**2015 FANTAGRO DE VIX**, (25 mai), m., bai  
par NEWTON DE KREISKER (sfa) - Côte-d'Or,  
M. NICOLAS BICHET

**LA TULIPE DU SALVERT** (sfa) bai 1999

ÉLEVÉE EN INDRE-ET-LOIRE - M. FRANCOIS FROGER

par O MALLEY (sfa) et SAHELLE II (sfa) par EVAINQUEUR  
et MARION IV (sfb) par VIGOUREUX (sfa)

ISO 101 (03) ICC 121 (04) IDR 111 (12) BDR +2 (0,59) -

Mise à la reproduction en 2014

**2016 GAZELLE DU SALVERT**, (23 mars), f., bai f. - BCC +3 (0,23)  
par OPIUM DE TALMA (sfa) - Indre-et-Loire,  
M. FRANCOIS FROGER

**LA TULIPE NOIRE JYCA** (sfa) noir 1999

ÉLEVÉE DANS LA MEUSE - Mme CHANTAL FRANCCART

par SANDRO (DE) (holst) et DARK DE DAMPIERRE (sfa)

par GALOUBET A (sfa) et QUINO A DE JALESNES (sfa)

par TURNER (ps)

ISO 111 (04) BSO +4 (0,56) - Mise à la reproduction en 2006

**2016 GALIA NOIRE DU JURE**, (17 août), f., bai -  
BSO +12 (0,37) BDR +7 (0,22) par CONTENDRO (DE) (holst) -  
Meuse, S.A.R.L. ECURIE DU JURE

2017 Sans renseignement de LAUTERBACH (DE) (old)

**LAA LAA DU VOYEUX** (sfa) bai 1999

ÉLEVÉE DANS LE PAS-DE-CALAIS - M. LOUIS REGNAULT

par LE TOT DE SEMILLY (sfa) et RAFFALE (sfa)

par GRAND D'ESCLA (sfa) et TRAMONTANE (sfa) par LICTEUR (\*aa\*)

ISO 119 (07) JSO 6 BSO +8 (0,64) - Mise à la reproduction en 2009

2010 ALAALAA LA MARS A, f. - ISO 131 (16) JSO 5 BSO +19 (0,58)  
par QUAPRICE BOIMARGOT QUINCY (DE) (olst)

**2016 GALAA LA MARS A**, (3 juin), f., alezan - BSO +17 (0,36)

par QCLASSIC BOIS MARGOT (sfb) - Seine-et-Marne,  
S.A.S. TRAM

**LABELDEVA** (sfa) alezan 1999 ÉLEVÉE DANS LA MANCHE -

Mme CHRISTIANE LAPIERRE et M. LOUIS LAPIERRE

par DIAMANT DE SEMILLY (sfa) et DEVA (sfa)

par QUOUGLOF ROUGE (sfa) et QUINETANAIS (sfa)

par LIVAROT (sfa)

ISO 136 (07) JSO 4 BSO +18 (0,66) - Mise à la reproduction en 2008

2009 VIFDEVA, h. - ISO 140 (16) JSO 6 BSO +24 (0,59)  
par TOULON (BE) (bwp)

2010 AUBADE VA, f. - ISO 128 (15) JSO 5 BSO +18 (0,58)  
par CONTROE (DE) (holst)

**2016 GARANCE DEVA**, (13 juin), f., bai  
par BELLA BALOUBET (DE) (holst) - Manche,  
Mme CHRISTIANE LAPIERRE, M. LOUIS LAPIERRE

**LABELLE DES VAUX** (sfa) bai 1999 ÉLEVÉE DANS LA MANCHE -

M. GEORGES LEPETIT et Mme MARIE-THERESE LEPETIT

par SUPER DE BOURRIERE (sfa) et BABELLE DES VAUX (sfa)

par ROY DE VERGOIGNAN (ac) et PHANTASIA DES VAUX (sfa)

par HOSPODAR (sfa)

BSO +4 (0,53) - Mise à la reproduction en 2003

2004 QUADET DES VAUX (sfa), h. -

ISO 137 (11) JSO 5 BSO +14 (0,58) par HYM D'ISIGNY (sfa)

2007 TORNADE DES VAUX (sfa), m. -

ISO 142 (13) JSO 6 BSO +18 (0,57) par QUICK STAR (sfa)

**2016 GENIALE DES VAUX**, (17 juin), f., bai - BSO +15 (0,27)

par BALKO D'ELLE - Manche, M. GEORGES LEPETIT

**LABELLE DU RABUTIN** (sfa) alezan 1999 ÉLEVÉE EN COTE-D'OR -

M. PHILIPPE COLLAUD

par TARZAN DE BEAULIEU (sfa) et BELLE DU RABUTIN (sfa)

par ESTAFETTE (sfa) et DAME DE TREFLE (sfa) par BISTOURI (ps)

ISO 108 (04) - Mise à la reproduction en 2015

**2016 GOFAST DELACOLLINE**, (14 août), m., bai -

BSO +2 (0,39) BCC +4 (0,22) par ORLANDO (BE) (bwp) - Orne,  
Mme CLAUDINE PELLETTIER-MILET

**LABELLE DU VERRON** (sfa) bai 1999

ÉLEVÉE DANS LE CALVADOS - Mme SOPHIE DELPORTE

par SIROCCO ROUGE (sfa) et OXYPEROLLE (sfa) par TANAEL (sfa)

et ELLE DE L'ODON (sfa) par GORGECHATUM (IE) (ps)

ISO 107 (04) ICC 142 (09) - Mise à la reproduction en 2015

**2016 GLASGOW/BELLE QUEYRAC**, (14 juin), f., al bru

par TENAREZE (aa) - Oise, Mme LUCIE CAMPAGNE

**LACYDON PUCE** (sfa) bai 1999 ÉLEVÉE DANS LE VAUCLUSE -

Mme ISABELLE EON DELACOUR

par VALEUR DE THURIN (sfa) et USALME (sfa)

par JALME DES MESNULS (sfa) et ALESCA (ps)

par DUC DE GUELDRÉ (ps)

Mise à la reproduction en 2004

2008 URIS DU LACYDON (sfb), m. par VERDI (NL) (kwpn) - Etalon



- 2016 GEKKOU DU LACYDON**, (1 avril), f., bai - BSO +3 (0,36) BDR +3 (0,25) par L'ARC DE TRIOMPHE (DE) (old) - Vaucluse, Mme ISABELLE EON DELACOUR
- 2017 Sans renseignement de SHALOUBET EYGALIERES (sfa)

**LADY D'AUROIS**

- (sfa) alezan 1999 ÉLEVÉE DANS L'ALLIER - M. ROBERT MAURY
- par CARNUTE (sfa) et TYLADY D'AUROIS (sfa)
- par MYLORD DES ROBINS (sfa) et KISSMI par ROI D'AUGE II (ps)
- ISO** 122 (05) **JSO** 4 **BSO** +3 (0,60) - Mise à la reproduction en 2014
- 2015 FIRSTLADY D'AUROIS**, (26 mai), f., noipan - BSO +8 (0,34) par EN AVANT DU ROUET (sfa) - Allier, M. ROBERT MAURY
- 2017 Sans renseignement de UBERGRAAF D (BE) (bwp)

**LADY DE BATILLY**

- (sfa) alezan 1999 ÉLEVÉE DANS L'YONNE - M. JEAN-CLAUDE VIOLET
- par CABDULA DU TILLARD (sfa) et FORTUNE DU DEFÉY (sfa)
- par LE TOT DE SEMILLY (sfa) et ONLY YOU FONTAINE (sfa)
- par JALME DES MESNULS (sfa)
- BSO** +5 (0,54) - Mise à la reproduction en 2002
- 2005 RED HOT BATILLY (sfa), h. - ISO 135 (15) JSO 5 BSO +17 (0,59) par CALVARO (DE) (holst)
- 2009 VOL DE NUIT BATILLY, m. - ISO 136 (16) JSO 5 BSO +16 (0,58) BCC +6 (0,25) BDR +2 (0,27) par L'ARC DE TRIOMPHE (DE) (old) - Etalon
- 2016 GUERANDE DE VERCHISY**, (17 mars), f., bai - BSO +10 (0,37) par CANTURO (DE) (holst) - Côte-d'Or, M. JEAN DANIEL ROLLAND
- 2017 Sans renseignement de KORRIGAN D'OLEN (sfa)

**LADY DE B'NEVILLE**

- (sfa) bai 1999 ÉLEVÉE DANS LA MANCHE - M. JEAN-BAPTISTE THIEBOT
- par CELLEBRIO (DE) (holst) et EVE DE B'NEVILLE (sfa)
- par QREDO DE PAULSTRA (sfa) et UNIEME (sfa) par URIEL (sfa)
- Mise à la reproduction en 2006
- 2010 ASTRID DE B'NEVILLE, f. - ISO 137 (16) JSO 5 BSO +15 (0,54) par READY BOY DES FORETS (sfa)
- 2016 GRAINE DE B'NEVILLE**, (7 juin), f., bai par URQUIDO DU HAMEL (sfb) - Manche, M. JEAN-BAPTISTE THIEBOT
- 2017 Sans renseignement de LIVAROT (sfa)

**LADY DE HARS**

- (sfa) alezan 1999 ÉLEVÉE DANS LA MOSELLE - M. MARC HENRIOT
- par CYRIUS DE LA LANDE (sfa) et ETAMINE DE RAMPAN (sfa)
- par SAINT COME (sfa) et ORANGE DE RAMPAN (sfa) par ET HOP (aa)
- ISO** 103 (05) - Mise à la reproduction en 2006
- 2016 GUERRILLERO D'AMOROS**, (14 mai), m., bai cl par TORNESCH (NL) (kwpn) - Moselle, Mme STEPHANIE POTIER

**LADY DE LA CHASSE**

- (sfa) bai f. 1999 ÉLEVÉE DANS LA MANCHE - M. BERNARD LENGRONNE
- par ULIOR DES ISLES (sfa) et HYASMINE (sfa)
- par BAXTE DE QUETTEHOU (sfa) et ALOUETTE DU MOULIN (sfa)
- par CORRENT (sfa)
- ISO** 139 (06) **BSO** +4 (0,58) - Mise à la reproduction en 2009
- 2016 GANDHI DE LA CHASSE**, (5 mai), m., bai par CARINJO (DE) (holst) - Loire-Atlantique, Mme ALICE LEMAL-STUBENITSKY

**LADY DE LA COMMUNE**

- (sfa) alezan 1999 ÉLEVÉE DANS LA MANCHE - M. DOMINIQUE FARIN
- par CALYPSO D'HERBIERS (sfa) et PERLE D'AUVILLE (sfa)
- par URIEL (sfa) et LYS D'AUVILLE (sfa) par FORT DE LA COUR (sfa)
- BSO** +1 (0,44) - Mise à la reproduction en 2005
- 2010 A FELLOW DE BEAUFOUR, h. - ISO 136 (16) BSO +19 (0,55) par DIAMANT DE SEMILLY (sfa)
- 2016 GINO DE BEAUFOUR**, (22 mai), m., bai - BSO +15 (0,36) BCC +10 (0,24) par DIAMANT DE SEMILLY (sfa) - Calvados, M. ERIC LEVALLOIS

**LADY DE LA ROQUE**

- (sfa) bai 1999 ÉLEVÉE DANS LE CALVADOS - Mme GENEVIEVE MONGIN
- par VERDI (sfa) et CANELLE DE LAROQUE (sfa) par JALISCO B (sfa) et MASADA DES IRIS (sfa) par DANNY (ps)
- ISO** 119 (03) **JSO** 4 **BSO** +1 (0,54) - Mise à la reproduction en 2015
- 2016 GOUNTY DE L'ORMEAU**, (28 avril), m., bai - BSO +9 (0,37) par PADOCK DU PLESSIS (sfa) - Indre-et-Loire, Mme LAURIANA LE BRETON

**LADY DE LORMETTE**

- (sfa) gr tru 1999 ÉLEVÉE EN HAUTE-GARONNE - Dr. Vét. MARC SEMIROT
- par BONHOMME II (sfa) et SISSI DE BALEN (sfa) par NANVAL (aa) et GRETA (sfa) par DOMOUAN (\*aa\*)

- BSO** +5 (0,56) - Mise à la reproduction en 2006 - Morte en 2015
- 2007 TADOR DES COTEAUX (aacr), m. - ISO 124 (16) BSO +8 (0,58) par DON PIERRE (aa)
- 2010 ATCHA DES COTEAUX, f. - ISO 127 (15) BSO +12 (0,57) par CONTROE (DE) (holst)
- 2011 BELLA DES COTEAUX, f. - ISO 127 (16) BSO +15 (0,54) par SISLEY DE LA TOUR VIDAL (BE) (sbs)
- 2015 FANJO DE PORTETENY**, (18 juin), m., gris - BSO +10 (0,32) par VERSACE V DE RUITERSHOEVE (BE) (wp) - Haute-Garonne, M. ARNAUD VERCELLONE

**LADY DE MOREL**

- (sfa) alezan 1999 ÉLEVÉE DANS LE PUY-DE-DOME - M. EMILE RIBOULET et Mme GINETTE RIBOULET
- par CENTAURE DE LETANG (sfa) et CINDY II (sfa)
- par NEMROD DE BAUSSY (sfa) et PSYCHE DE RODDE (sfa)
- par DIAMANT P (tf)
- Mise à la reproduction en 2015
- 2016 GRACE OF LADY E D A**, (2 juin), f., bai f. - BSO +3 (0,31) par MASTER VAN DE HELLE (BE) (sbs) - Indre, Mme JOSEPHA LABRUNE-MERLAU

**LADY DE TOULGOAT**

- (sfa) alezan 1999 ÉLEVÉE DANS LE FINISTERE - M. ROGER BARILLEC
- par BALKAN DU ROC (sfa) et ECLIPSE DE MESCAM (sfa)
- par LIEU DE RAMPAN (sfa) et LIMA DU LINON (sfa)
- par QUOLIBET II (sfa)
- ISO** 123 (12) - Mise à la reproduction en 2003
- 2016 GARANCE DE KERDOUR**, (14 juin), f., alezan - BSO +5 (0,39) par CARDERO (DE) (holst) - Finistère, Mme ANAIS AVAN

**LADY DE VESQUERIE**

- (sfa) alezan 1999 ÉLEVÉE DANS LA MANCHE - M. GERARD COULOMBIER et Mme LILIANE COULOMBIER
- par ROSIRE (sfa) et CALINE D'VESQUERIE (sfa)
- par SAPHIR D'ELLE (sfa) et UT DE LA VESQUERIE (sfa)
- par ELF III (sfa)
- ISO** 138 (06) **JSO** 6 **BSO** +9 (0,61) - Mise à la reproduction en 2014
- 2016 GIPSY DE VESQUERIE**, (23 avril), f., bai - BSO +11 (0,37) par OSIRIS D'ORION (sfa) - Manche, G.A.E.C. DE LA VESQUERIE
- 2017 Sans renseignement de FOR FEELING (DE) (han)

**LADY DELQUE**

- (sfa) alezan 1999 ÉLEVÉE DANS LA MANCHE - M. RENAUD DELAROQUE et Mme VERONIQUE DELAROQUE
- par VERDI (sfa) et OCEANIE (sfa) par APPEN (ps) et ETOILE DE SEILLE (sfa) par TARZAN DE VAUTROMBOIS (sfa)
- ISO** 116 (04) - Mise à la reproduction en 2002
- 2003 PASSION DELQUE (sfa), f. - ISO 121 (12) BSO +10 (0,60) par GREMAT DE GREZ (sfa)
- 2016 GAMINE DELQUE**, (30 mai), f., alezan - BSO +13 (0,30) par URANO DE CARTIGNY (sfa) - Manche, M. RENAUD DELAROQUE, Mme VERONIQUE DELAROQUE
- 2017 Sans renseignement de ASCOTT DES VAUX

**LADY GILDAS**

- (sfa) alezan 1999 ÉLEVÉE DANS LE FINISTERE - M. MICHEL VASSELET
- par SURIEL DU MONTAIS (sfa) et PRINCESSE GILDAS (sfa)
- par FAMAL (ps) et BELLE DE PIRJOU (sfa) par QUIDAM (sfa)
- Mise à la reproduction en 2007
- 2016 GUCCI JUILOU**, (11 mai), f., bai cl - BSO +2 (0,39) par L'ARC DE TRIOMPHE (DE) (old) - Finistère, M. STEPHANE VASSELET, Mme STEPHANIE VASSELET

**LADY RAJAT**

- (sfa) alezan 1999 ÉLEVÉE EN SAONE-ET-LOIRE - M. GERARD DE CHAVANES
- par ROYAL FEU (sfa) et POLISTE (sfa) par SIMOUN C (sfa) et ESCADRILLE (sfa) par FANDANGO VII (aa)
- ISO** 121 (05) - Mise à la reproduction en 2009
- 2016 GINKGO DES LAURIERS**, (26 mai), m., alezan par FIDELIO DU THOT (sfa) - Saône-et-Loire, Mme JOELLE DUNAND
- 2017 Sans renseignement de AWAY SEMILLY

**LAEKA DU VERGER**

- (sfa) bai f. 1999 ÉLEVÉE DANS LE PAS-DE-CALAIS - Mme MARIE-ANNICK GIANNITRAPANI
- par SCHERIF D'ELLE (sfa) et BENASA D'ASTREE (sfa)
- par LAEKEN (sfa) et KLE DE SOL (aa) par ALIZE (aa)
- Mise à la reproduction en 2015
- 2016 GRANNY**, (11 juillet), f., bai f. par WELCOME SYMPATICO (DE) (han) - Pas-de-Calais, M. BRUNO LELEU

**LAGAZO DE BELLE**

- (sfa) bai 1999 ÉLEVÉE DANS LE LOT-ET-GARONNE - Mme BERNADETTE SNOECK
- par RAGAZZO (DE) (han) et BELLE ROCHE LANSAC
- par REAL DEL ROCO (aa) et MADAME DE LA ROCHE (sfa)
- par TCHERKESS (\*aa\*)

**IDR** 104 (03) **JDR** 4 **BDR** +12 (0,53) - Mise à la reproduction en 2005

**2016** **GANIMEDE DE BELLE**, (20 mai), f., bai - BDR +14 (0,35)  
par HOSTENS DE BEL (sfa) - Lot-et-Garonne,  
Mme BERNADETTE SNOECK

### LAGUNE DE KREISKER (sfa) bai cl 1999

ÉLEVÉE DANS LE FINISTÈRE - M. GUILLAUME ANSQUER

par FAKIR DE KREISKER (sfa) et DOUCE PLATIERE (sfa)  
par LAEKEN (sfa) et SOPHIA PLATIERE (sfa)  
par GRAND VENEUR (sfa)

**ISO** 159 (12) **JSO** 6 **BSO** +18 (0,61) - Mise à la reproduction en 2009

**2016** **GOSSIP GIRL BRUNES**, (22 juin), f., noipan  
par ELVIS TER PUTTE (BE) (bwp) - Côtes-d'Armor,  
M. BRUNO ROCUET

2017 Sans renseignement de EMERALD VAN'T RUYTERSOF (BE) (bwp)

### LAGUNE DE LA FEUILLIE (sfa) alezan 1999

ÉLEVÉE DANS LA MANCHE - M. JOSEPH CLEROT

par SOCRATE DE CHIVRE (sfa) et OTTES (sfa) par STARTER (sfa)  
et VENIBOISE (sfa) par DEBUCHÉ

**ISO** 131 (08) **BSO** +6 (0,60) - Mise à la reproduction en 2010

**2016** **GEONOR DE KALO**, (21 mai), m., al bru  
par REBOZO LA SILLA (MX) (cdm) - Moselle,  
M. ANTOINE DEMMERLE

2017 Sans renseignement de QUITE EASY (DE) (holst)

### LAGUNE DES ETANGS (sfa) bai f. 1999 ÉLEVÉE DANS L'OISE - M. MICHEL TISON

par ROYAL FEU (sfa) et VAGUE DES ETANGS (sfa)  
par NELFO DU MESNIL (sfa) et FLUELA (ps) par PRE CATELAN II (ps)

**ISO** 116 (03) **JSO** 4 - Mise à la reproduction en 2014

**2016** **GHOTTA**, (10 juin), f., alezan - BSO +5 (0,40)  
par HURLEVENT DE BREKA (sfa) - Loiret,  
M. FREDERIC GIRARD, M. JEAN-PAUL VALLOIS

### LAHIKA DU BOULAY (sfa) bai 1999 ÉLEVÉE DANS LA MANCHE - M. ARSENE AUBRY et Mme DESIREE AUBRY

par GERMINO D'ELLE (sfa) et EPATANTE DU BOULAY (sfa)  
par COUNT IVOR (US) (ps) et LIBELUNE (sfa) par FAIR PLAY III (sfa)  
Mise à la reproduction en 2006

**2016** **GABELOU DES BRULINS**, (3 juin), m., bai f. - BSO +3 (0,31)  
par JAH'S DIAMANT (BE) (sfa) - Manche, M. GERARD AUBRY

### LAIIDIE DES VAUX (sfa) bai 1999 ÉLEVÉE DANS LA MANCHE - M. GEORGES LEPETIT et Mme MARIE-THERESE LEPETIT

par VOLTAIRE (DE) (han) et CANAILLE DES VAUX (sfa)  
par SUPER DE BOURRIERE (sfa) et HUNEBELLE A (sfa)  
par URIEL (sfa)

Mise à la reproduction en 2003

2004 **QUIWG DES VAUX** (sfa), h. - ISO 123 (13) BSO +12 (0,60)  
par DOLLAR DELA PIERRE (sfa)

2006 **SURPRISE DES VAUX** (sfa), f. -  
ISO 120 (11) BSO +12 (0,59) BCC +9 (0,25) BDR +1 (0,28)  
par DIAMANT DE SEMILLY (sfa)

**2016** **GALANTE DES VAUX**, (6 juin), f., alezan - BSO +7 (0,29)  
par URLEVENT DU BARY (sfb) - Manche,  
M. GEORGES LEPETIT

2017 Sans renseignement de ASCOTT DES VAUX

### LAIIDY DE MONCEL (sfa) bai 1999

ÉLEVÉE EN MEURTHE-ET-MOSELLE - M. GEORGES SCHWARTZ

par QUEL TYPE D'ELLE (sfa) et CADIE DE MONCEL (aa)  
par DAFOL (aa) et DIVA DE MONCEL par PANCHO II (\*aa\*)

**ICC** 121 (08) - Mise à la reproduction en 2013

**2016** **GTOUT DE MONCEL**, (14 avril), m., bai f. - BDR +4 (0,20)  
par TRESOR MAIL (sfb) - Meurthe-et-Moselle,  
E.A.R.L. ECURIE DE MONCEL

2017 Sans renseignement de UPSILON (aa)

### LAIGA DU TEMPLE (sfa) alezan 1999 ÉLEVÉE DANS L'AIN - M. GUY MARTIN

par GALOUBET A (sfa) et TAIGA DE CUITFEVE (sfa)  
par CALIN DU MANOIR (sfa) et GUYANE (sfa) par RED STAR II (ps)

**ISO** 109 (04) - Mise à la reproduction en 2010

**2014** **EXBRAYAT CHIANTI**, (7 juin), f., alezan -  
BSO +12 (0,40) BCC +12 (0,25) BDR +3 (0,28)  
par KANNAN (NL) (kwpn) - Essonne, S.A.S.U. LE BOIS MORET

### LAIKA DE LA FOLIE (sfa) bai 1999 ÉLEVÉE EN VENDEE - M. JACQUES HERAUD

par DORMANE DU PUY (sfa) et PRINCESS ANNE (sfa)  
par KARATE (sfa) et JOHANNE (sfa) par GAUR (ps)

Mise à la reproduction en 2013

**2016** **GINA D'HIVER**, (6 juin), f., alezan - BSO +3 (0,32)  
par VERSACE V DE RUITERSHOEVE (BE) (wp) -  
Haute-Garonne, Mme NATHALIE HOLTZ

### LAJKA DE MARTIGNON (sfa) alezan 1999

ÉLEVÉE EN SAONE-ET-LOIRE - M. HERVE NUZZO

par BOLERO DE BRECEY (sfa) et SANGRIA IV (sfa) par HENAUD (aa)  
et MELISANDRE III (sfa) par COR DE CHASSE (sfa)

**ISO** 113 (04) - Mise à la reproduction en 2010

**2016** **GALWAY LA POTIERE**, (11 mai), m., bai  
par CACAO COURCELLE (sfa) - Ain, Mme INES RICHONNIER

### LAKME DE MESILLE (sfa) bai 1999 ÉLEVÉE DANS L'ORNE - Mme DOMINIQUE RAISSAC

par FASTOUREL DU CAP (sfa) et TANIE DE ROLLANCOU (sfa)  
par NASHVILLE IV (sfa) et TAQUINERIE (ps) par TAPALQUE (ps)

**ISO** 140 (06) **JSO** 5 **BSO** +7 (0,60) - Mise à la reproduction en 2013

**2016** **GRIEZMANN DE ARRATIA**, (20 août), m., alzel -  
BSO +16 (0,40) par MYLORD CARTHAGO (sfa) -  
Pyrénées-Atlantiques, M. ANTONIO ALCALA GALIANO

### LAKME DE SEVES (sfa) alezan 1999 ÉLEVÉE DANS LA MANCHE - M. MARCEL MAUNOURY

par ROSIRE (sfa) et TOSCANE DU MONT (sfa)  
par FORT DE LA COUR (sfa) et IDOLE (sfa) par TANAEL (sfa)

**ISO** 125 (08) **BSO** +8 (0,62) - Mise à la reproduction en 2001

2002 **ORPHEE DU BAMA** (sfa), f. - ISO 135 (11) JSO 5 BSO +11 (0,60)  
par DESIR DU CHATEAU (sfa)

**2016** **GONDOR HDB**, (2 mai), m., baicer -  
BSO +13 (0,40) BCC +3 (0,26)

par L'ARC DE TRIOMPHE (DE) (old) - Nord, M. NICOLAS REMY  
2017 Sans renseignement de PRESIDENT (NL) (kwpn)

### LAKME ROUGE (sfa) bai 1999 ÉLEVÉE DANS LA MANCHE - M. FERNAND LEREDDE

par PAPILLON ROUGE (sfa) et BRIDE ROUGE (sfa)  
par KOUGLOF II (sfa) et FLICKA'S GIRL (sfa) par LE TYROL (ps)

**BSO** +2 (0,47) - Mise à la reproduction en 2002

**2016** **GULIKA DE VAINS**, (18 juillet), f., bai  
par NUMERO UNO (NL) (kwpn) - Manche, M. CHRISTIAN BIHL

2017 Sans renseignement de DIAMANT DE SEMILLY (sfa)

### LALALA DE MARS (sfa) alezan 1999 ÉLEVÉE DANS L'ORNE - S.A.R.L. MARS C.

par ALLEGRETO (sfa) et VENETIE DU HIL (sfa)  
par NATIF DE CORDAY (sfa) et KALINE DU PALIS (sfa)  
par STARTER (sfa)

**ISO** 130 (11) **BSO** +8 (0,61) - Mise à la reproduction en 2009

**2016** **GALATA DAMLINE**, (9 mai), f., gris - BSO +16 (0,39)  
par UNTOUCHABLE M (NL) (kwpn) - Mayenne,  
M. DAMIEN HADDAD

### LALIENNY DU BOIS (sfa) bai 1999 ÉLEVÉE DANS LE BAS-RHIN - M. BERTRAND BRECKLE

par JALIENNY (aa) et URANIA DE CAVRON (sfa)  
par DUC DE CAVRON (sfa) et PERINNE (sfa) par HYLENE (sfa)

**ISO** 120 (08) **IDR** 115 (11) **BDR** +2 (0,57) -

Mise à la reproduction en 2013

**2016** **GOOD BOY DU BOIS**, (14 mars), m., bai -  
BSO +8 (0,37) BDR +9 (0,31) par CONTENTRO (DE) (holst) -  
Bas-Rhin, M. BERTRAND BRECKLE

2017 Sans renseignement de CONTERNO GRANDE (DE) (old)

### LALUNA Z (BE) (z) bai 2003 ÉLEVÉE EN BELGIQUE - SBZ numéro 517003 - M. LEFEVERE JOZEF

par LANDLORD (DE) (holst) et LAMOURA (holst)  
par CALETO (DE) (holst) et ZORA VII (holst) par CAPRICCIO (holst)  
Mise à la reproduction en 2012

**2016** **GAZELLE DE COQUERIE**, (19 mai), f., bai - BSO +11 (0,26)

par OPIUM DE COQUERIE (sfa) - Manche,  
M. RAPHAEL DULIN, Mme ANNICK DULIN-LEGOUPIL

2017 Sans renseignement de VLEUT (NL) (kwpn)

### LAMAHARANI DU PERRAY (sfa) bai 1999

ÉLEVÉE DANS LA SARTHE - Mlle LAURENCE WIMEL

par SHOGOUN II (sfa) et ALFA DES CRESNAYS (sfa)  
par FEU SACRE (sfa) et PAMPA DES CRESNAYS (sfa)  
par ARTICHAUT (sfa)

Mise à la reproduction en 2004

2005 **RAHAN D'AMAURY** (sfa), h. - ISO 125 (14) BSO +2 (0,57)  
par KAMA D'AMAURY (sfa)

**2016** **GALWAY DES ISLOTS**, (31 août), m., bai - BSO +5 (0,23)  
par CHECKDAM DU GIVRE - Manche,  
M. JEAN-LUC LEBOUCHER

2017 Sans renseignement de HELIOS DE LA COUR II (sfa)

### LAMBADA DE BEAUME (sfa) alezan 1999

ÉLEVÉE DANS LE NORD - M. HENRI POLLET

par BOLERO DE BRECEY (sfa) et QUOBA DE GRAILLE (aa)  
par RIO NEGRO (aa) et IDEE D'ARLEQUIN (aa) par ARLEQUIN (\*aa\*)

**ISO** 129 (04) **JSO** 5 - Mise à la reproduction en 2009

**2016** **GOTHA DU BELLINCAMPS**, (5 mai), f., alezan - BSO +15 (0,37) par NUMBER ONE D'ISO (sfa) - Nord, Mme SOPHIE ALARICH, M. EMMANUEL VITTE

### LAMBADA DE BRIAL (sfa) bai 1999

ÉLEVÉE DANS LE TARN-ET-GARONNE - Mme SYLVIE FERRANDI par ADAM IV (sfa) et QUILLE DU BAS VAL (sfa) par SOLVEDO (IE) (ps) et DUCHESSE (sfa) par CENTAURE DU BOIS

**ISO** 137 (06) - Mise à la reproduction en 2010

**2016** **GUARACHA**, (13 avril), f., baicler - BSO +6 (0,33) par VERSACE V DE RUITERSHOOVE (BE) (wp) - Haute-Garonne, Mme CECILE ILTZIEFF

### LAMBADA DE LA MANCE (sfa) alezan 1999

ÉLEVÉE EN HAUTE-SAONE - Dr. Vét. RENE DOLLE par ULTRA DE ROUHET (aa) et VERONICA (sfa) par OSMEN (sfa) et KANDY DES GRANGES (sfa) par STARTER (sfa)

**ISO** 112 (04) - Mise à la reproduction en 2013

**2016** **GO'MANCE DES POTHEYS**, (8 mars), m., alezan - BSO +7 (0,33) par HUPPYDAM DES HORTS (sfa) - Haute-Saône, M. ALEXANDRE PORCHEROT

2017 Sans renseignement de BLUE TINKA TILIA (pfs)

### LAMBADA DU MATZ (sfa) al bru 1999

ÉLEVÉE EN LOIRE-ATLANTIQUE - M. ROGER SEVETTE par FRENCH CANCAN (sfa) et EURIDICE DE CORPE (sfa) par MILL POND (ps) et PIROUETTE III (sfa) par HURLEVENT (sfa)

**ISO** 119 (10) - Mise à la reproduction en 2002

**2016** **GIRLY BY LA CHESNAIS**, (30 mars), f., al fon par KANNAN (NL) (kwpn) - Ille-et-Vilaine, Mme THIDARA HALLIER, M. JULIEN HALLIER

### LAMIA DES CHAMPS (sfa) alezan 1999 ÉLEVÉE DANS LA MANCHE -

M. JEAN-YVES LEMASLE, Mme MARYVONNE LEMASLE et M. JEAN LEMASLE par ECHO DES FORETS II (sfa) et FIONA DES CHAMPS (sfa) par TYPE D'ELLE (sfa) et BIANCA DES CHAMPS (sfa)

par BENROY (GB) (ps)

**ISO** 139 (13) **BSO** +9 (0,70) - Mise à la reproduction en 2003

2004 QUASAK DES CHAMPS (sfa), m. - ISO 129 (15) BSO +11 (0,62) par FUSAIN DU DEFY (aa)

2007 TAGADA DES CHAMPS (sfa), f. - ISO 130 (16) BSO +21 (0,60) par OGRION DES CHAMPS (sfa)

TIOPEPE DES CHAMPS (sfa), h. - ISO 147 (15) BSO +20 (0,60) par OGRION DES CHAMPS (sfa)

2009 VI AIL PI DES CHAMPS, f. - ISO 121 (16) BSO +19 (0,59) par OGRION DES CHAMPS (sfa)

**2016** **GOUSTA DES CHAMPS**, (25 juillet), f., al fon par OGRION DES CHAMPS (sfa) - Manche, M. JEAN-YVES LEMASLE, Mme ANNIE LEMASLE

### LAMIE STAR (sfa) alezan 1999 ÉLEVÉE DANS LE MORBIHAN -

M. DANIEL CADORET et Mme ANNIE MICHEL par FUNNY STAR (sfa) et DIELETTE II (sfa) par TALENT PLATIERE (sfa) et MIDINETTE DEUX (sfa) par ELF III (sfa)

**BSO** +7 (0,52) - Mise à la reproduction en 2002

2006 SUNRIZE DU THOUET (sfa), h. - ISO 136 (13) JSO 6 BSO +13 (0,58) par MODESTO (NL) (kwpn)

2007 TOPSTAR DU THOUET (sfa), f. - ISO 142 (15) JSO 6 BSO +18 (0,58) par MODESTO (NL) (kwpn)

**2016** **GOLDEN STAR DU THOUET**, (6 mai), f., bai - BSO +8 (0,35) par CAESAR VAN DE HELLE (DE) (holst) - Deux-Sèvres, E.A.R.L. ECURIE CHANSAULT DU THOUET

2017 Sans renseignement de CONTENDRO (DE) (holst)

### LANCIA DE MAUCOURT (sfa) gris 1999

ÉLEVÉE DANS LA MEUSE - M. JEAN-ALBERT LOUIS par FLYER (NL) (kwpn) et CANDY DE MAUCOURT (sfa) par NIDOR PLATIERE (sfa) et LARLEM (sfa) par URANUS DE L'ERE (sfa)

**ISO** 145 (12) **JSO 6 BSO** +10 (0,61) - Mise à la reproduction en 2015

**2016** **GOTWIN DE FRANKLIN**, (20 mai), m., alezan - BSO +17 (0,39) par OGRION DES CHAMPS (sfa) - Loire, S.A.R.L. CENTRE EQUESTRE D'UNIEUX

2017 Sans renseignement de OGRION DES CHAMPS (sfa)

### LANCOME DE MOYON (sfa) alezan 1999

ÉLEVÉE DANS LA MANCHE - M. ALAIN JANVIER par DIAMS DU GRASSET (sfa) et HERMES DE MOYON (sfa) par ALCAMERA DE MOYON (sfa) et CONVIVENCE (sfa) par FOL AVRIL (aa)

**BSO** +11 (0,54) - Mise à la reproduction en 2001

2006 SAGA DE MOYON (sfa), f. - ISO 127 (12) BSO +11 (0,56) par GLADIUS (sfa)

2009 VALERIANE DE MOYON, f. - ISO 145 (15) JSO 6 BSO +18 (0,57) par CALYPSO DE MOYON (sfa)

**2016** **GUTCHI DE MOYON**, (26 juin), f., alezan - BSO +19 (0,37) par ROCK'N ROLL SEMILLY (sfa) - Manche, E.A.R.L. HARAS DE MOYON

2017 Sans renseignement de BALOU DU ROUET (DE) (old)

### LANDANA 7 (DE) (westf) bai 1997 ÉLEVÉE EN ALLEMAGNE -

WESTF numéro 412103597 - M. KARL-HEINZ BRUCKSCHEN

par ACHILL LIBERO H (holst) et PRETTY WOMAN (westf) par PILOT (westf) et PANAMA (westf) par PAZIFIK (westf)

Mise à la reproduction en 2009

**2016** **GLADIATOR SEBEN**, (1 mars), m., bai - BSO +10 (0,25) par MARIUS CLAUDIUS (NL) (kwpn) - Territoire-de-Belfort, S.A.R.L. SEBEN

2017 Sans renseignement de GEORGE (BE) (sbs)

### LAO KAI DES AULNES (sfa) bai 1999 ÉLEVÉE DANS LE LOIRET -

Mme CHRISTINE CAZAS par DAKAR V (sfa) et FRELE DE QUETTEHOU (sfa) par UMOUR DU FENAUD (sfa) et ODE DE CORNEVILLE (sfa) par TANAEEL (sfa)

**ISO** 102 (08) - Mise à la reproduction en 2009 - Morte en 2013

**2012** **COQUIN TOUT COURT**, (8 mai), h., bai - BSO +3 (0,37) par DAUPHIN DE SAVINIA (sfa) - Indre, Mme SOPHIE GREZ

### LAONA (sfa) bai 1999 ÉLEVÉE DANS LE CALVADOS -

Mme DIANE GALLIOT-DUMONT par FLIPPER D'ELLE (sfa) et ROSEE (sfa) par FORT DE LA COUR (sfa) et NETTCHEN (sfa) par INCITATUS (sfa)

**ISO** 117 (11) **BSO** +2 (0,60) - Mise à la reproduction en 2015

**2016** **GAZELLE DU VAUMICEL**, (11 juillet), f., bai - BSO +12 (0,38) par LAUTERBACH (DE) (old) - Calvados, M. THOMAS CAMBOURNAC

### LAPHELIE D'HEURTELOUP (sfa) bai f. 1999

ÉLEVÉE DANS LES YVELINES - M. MICHEL POMARET par FLYING PRINCE (sfa) et VALINTE DEPAULSTRA (sfa) par ALME (sfa) et INFANTE DE PAULSTRA (sfa) par MEXICO (sfa)

**ISO** 103 (12) - Mise à la reproduction en 2014

**2016** **GANA DE BARMONT**, (11 juin), f., bai - BSO +8 (0,34) par TOBAGO CHEVRIER - Cher, Mme JULIE HANNEQUART

### LAPILLI DE ST JEAN (sfa) alezan 1999 ÉLEVÉE DANS LA MANCHE -

M. CLAUDE RUEL par LAEKEN (sfa) et AMOUR DE RAINFRAY (sfa) par PAGE DE PAULSTRA (sfa) et LA LUTINE (sfa) par ESTAFETTE (sfa)

**ICC** 116 (08) - Mise à la reproduction en 2012

**2016** **GEORGES STAR**, (13 mai), m., bai - BSO +6 (0,30) par ANDIAMO SEMILLY - Manche, ECURIE ALRIC

2017 Sans renseignement de KALASKA DE SEMILLY (sfa)

### LAQUINTA DU ROZEL (sfa) alezan 1999

ÉLEVÉE DANS LA MANCHE - S.C.E.A. DU ROZEL BLIN LEBRETON par VERDI (sfa) et QUINTE DU ROZEL (sfa) par ELF III (sfa) et MESANGE DU ROZEL (sfa) par NIGHT AND DAY (ps)

**BSO** +11 (0,59) - Mise à la reproduction en 2002

2003 PENNY DU ROZEL (sfa), f. - ISO 124 (15) BSO +17 (0,59) par QUICK STAR (sfa)

2004 QUOLUMBIA DU ROZEL (sfa), f. - ISO 129 (11) BSO +9 (0,60) par EPHEBE FOR EVER (sfa)

2005 ROLLS DU ROZEL (sfa), f. - ISO 138 (14) BSO +20 (0,59) BCC +7 (0,25) BDR +2 (0,28) par KANNAN (NL) (kwpn)

2006 SIMBA DU ROZEL (sfa), m. - ISO 126 (15) JSO 4 BSO +12 (0,57) par ELF D'OR (sfa)

2010 ABSINTHE DU ROZEL, f. - ISO 142 (16) JSO 5 BSO +23 (0,57) BCC +2 (0,23) par MYLORD CARTHAGO (sfa)

**2016** **GALA DU ROZEL**, (20 mai), m., alezan - BSO +15 (0,30) par VALMY DE LA LANDE - Manche, M. ALBERT BLIN LEBRETON, Mme REGINE BLIN LEBRETON

2017 Sans renseignement de MYLORD CARTHAGO (sfa)

### LARA BIRMANE (sfa) bai 1999 ÉLEVÉE EN LOIRE-ATLANTIQUE -

Dr. MARIE-NOELLE CHARRAYRE par KALEM (ar) et DJINN BIRMANE (sfa) par KISSOVO (sfa) et VERSION DU DEFY (sfa) par IRRINO (sfa)

Mise à la reproduction en 2002

2006 SMEAGOLDE BIRMANE (sfa), f. - ISO 105 (13) BSO +2 (0,55) ICC 125 (12) JCC 6 par GOLD DE BECOURT (sfa)

**2016** **GAZELLE BIRMANE**, (2 mai), f., bai - BDR +10 (0,28) par SOLIMAN (DE) (han) - Loire-Atlantique, Dr. MARIE-NOELLE CHARRAYRE

2017 Sans renseignement de SOLIMAN (DE) (han)



**LARA DE STE HERMELLE (BE)** (sbs) alezan 1995

ÉLEVÉE EN BELGIQUE - SBS numéro 29446 - ELEVAGE DE STE HERMELLE  
par ATILAS D'AUTAN (sfa) et SABINA (sfa) par BRILLOSO (sfa)  
et CORINA I (sfa) par RANTZAU (ps)

**BSO** +5 (0,46) - Mise à la reproduction en 2002

2008 **CARAT STE HERMELLE (BE)** (sbs), h. -  
ISO 138 (14) JSO 6 BSO +17 (0,56) par CARDENTO (DE) (holst)

2016 **GAILLARD STE HERMELLE**, (17 avril), m., al bru -  
BSO +17 (0,25) par ERAS STE HERMELLE (BE) (sbs) - Oise,  
ELEVAGE SAINTE HERMELLE

2017 Sans renseignement de ERAS STE HERMELLE (BE) (sbs)

**LARA DU FRAIGNEAU** (sfa) alezan 1999

ÉLEVÉE EN CHARENTE-MARITIME - JUMENTERIE DU FRAIGNEAU  
par LE TOT DE SEMILLY (sfa) et CERES DU FRAIGNEAU (sfa)  
par GALOUBET A (sfa) et UTOPIA DU ROIHINET (sfa)  
par LAUDANUM (ps)

**BSO** +7 (0,62) - Mise à la reproduction en 2002

2005 RHODESIE D'ACY (sfa), f. - ISO 120 (10) JSO 4 BSO +7 (0,59)  
par PAMPHILE (sfa)

2006 SIRANKA D'ACY (sfa), f. - ISO 128 (14) JSO 4 BSO +12 (0,60)  
par ROYAL FEU (sfa)

2011 **BELA DONNA D'ACY**, (20 mai), f., alezan -  
BSO +7 (0,47) BCC +9 (0,24) par ALLEGRETO (sfa) -  
Haute-Vienne, M. ERIC BRANCALEONI

**LARIA DE SAFRAY** (sfa) bai 1999 ÉLEVÉE DANS LE CALVADOS -

Mme ADELAIDE MALANDAIN  
par NARCOS II (sfa) et LARA (BE) (bwp)  
par LUGANO VAN LA ROCHE (han) et ST VINCENTS LARA (BE) (se)  
**BSO** +2 (0,50) - Mise à la reproduction en 2011

2016 **GAIA MERZE**, (2 mai), f., bai f. - BSO +6 (0,36)  
par FIDELIO DU DONJON - Saône-et-Loire,  
M. JEAN-MICHEL MARTINOT

**LARISSA DE COSNIERE** (sfa) bai 1999

ÉLEVÉE DANS LA MANCHE - M. RENE PROVOST  
par TU VIENS DORVAL (sfa) et ETHRA DE COSNIERE (sfa)  
par ELF III (sfa) et TERENTIA (sfa) par POT D'OR (ps)

**ISO** 123 (04) **JSO** 5 **BSO** +4 (0,58) - Mise à la reproduction en 2005

2009 VENUTIA DE COSNIERE, f. - ISO 132 (16) BSO +17 (0,57)  
par MYLORD CARTHAGO (sfa)

2016 **GABY DE COSNIERE**, (18 juin), m., alezan - BSO +7 (0,32)  
par GRIM ST CLAIR - Manche, M. RENE PROVOST

**LARISTOTE** (sfa) bai 1999 ÉLEVÉE DANS LA MANCHE -

M. YVES LE TOUSEY et Mme EVELYNE LE TOUSEY  
par LE TOT DE SEMILLY (sfa) et SHANNON (sfa) par JALISCO B (sfa)  
et ORANGEBOUM (sfa) par CANAPVILLE (ps)

**ISO** 116 (03) **BSO** +6 (0,61) - Mise à la reproduction en 2004

2009 VICIENTOT, h. - ISO 122 (15) BSO +9 (0,58)  
par C INDOCTRO II (DE) (holst)

2010 ARISTOT, m. - ISO 125 (15) JSO 5 BSO +11 (0,56)  
par C INDOCTRO II (DE) (holst)

2016 **GOLDWINA**, (23 avril), f., bai - BSO +13 (0,35)  
par TOBAGO CHEVRIER - Manche, M. YVES LE TOUSEY,  
Mme EVELYNE LE TOUSEY

2017 Sans renseignement de BELLA BALOUBET (DE) (holst)

**LARKINA BOIS MARGOT Z (BE)** (z) bai 2008

ÉLEVÉE EN BELGIQUE - SBZ numéro 163954 - HARAS DU BOIS MARGOT  
par L'ARC DE TRIOMPHE (DE) (old) et FORSTHEIDE (DE) (old)  
par LORDANOS (DE) (holst) et FUREIDA 2 (old)  
par GODEHARD (DE) (han)

Mise à la reproduction en 2011

2012 **CARAVAGGIO BOISMARGOT**, (19 juillet), m., alezan -  
BSO +10 (0,28) par RISSOA D'AG (sfb) - Rhône,  
S.A.S. HARAS BOIS MARGOT

2017 Sans renseignement de DOMINATOR 2000 Z (BE) (z)

**LARRA LOUVO** (sfa) bai 1999 ÉLEVÉE DANS LE CALVADOS -

M. YVES BERLIOZ  
par QUICK STAR (sfa) et ROQUEBRUNE II (sfa) par SAMUEL (aa)  
et HELENE DU POIRIER (sfa) par TANAEL (sfa)

**ISO** 102 (03) **BSO** +8 (0,59) - Mise à la reproduction en 2006

2007 TWIGGY KA (sfa), f. - ISO 134 (14) BSO +16 (0,54)  
par DOLLAR DELA PIERRE (sfa)

2016 **GRAFFITI CHOISI**, (15 mars), m., bai - BSO +15 (0,27)  
par CATAPULT DU VENTEL (DE) (holst) - Haute-Vienne,  
Mme HELENE GAMAND

2017 Sans renseignement de WINDOWS VH COSTERSVELD (BE)  
(bwp)

**LASKA DU CHATEAU** (sfa) bai 1999 ÉLEVÉE DANS L'AIN -

Mlle NELLY BOYER  
par STEW BOY (sfa) et POUSSIERE D'ETOILE (ps)  
par TERRIFIC (NZ) (ps) et TORITA (ps) par SIR TOR (US) (ps)

**ISO** 108 (13) **ICC** 111 (08) - Mise à la reproduction en 2015

2016 **GUAPA D'ALASKA**, (6 mai), f., alezan - BSO +2 (0,39)  
par HURLEVENT DE BREKA (sfa) - Côte-d'Or,  
M. JEAN MICHEL PICARD

**LASKINE DES HAYETTES** gris 1999 ÉLEVÉE DANS L'EURO -

Haras DES HAYETTES

par ADELFO (BR) (fsf) et RIOZA (BE) (sbs) par ALME (sfa)  
et MIMOSA M F (se)

**BSO** +4 (0,41) - Mise à la reproduction en 2004

2016 **GAZELLE DES FONTAINES**, (13 mai), f., bai - BSO +8 (0,20)  
par TORNESCH (NL) (kwpn) - Manche, M. ALAIN GANDON

**LASSIE DE TREGOLLE** (sfa) bai f. 1999

ÉLEVÉE DANS LE FINISTERE - M. JOSEPH MAO

par BEL ESPOIR (sfa) et QUETSCH par TURENNE (sfa)  
et KARA KOUM (ps) par CREDO (GB) (ps)

**ISO** 131 (03) **JSO** 4 - Mise à la reproduction en 2002

2011 BAGHEERA DU MESNIL, f. - ISO 129 (16) BSO +12 (0,52)  
par CLARENCE (DE) (holst)

2016 **GUINGOETTE DU MESNIL**, (19 juin), f., bai -  
BSO +11 (0,40) BCC +6 (0,24) BDR +1 (0,27)  
par KANNAN (NL) (kwpn) - Finistère,

M. JEAN-JACQUES LE REUN, Mme MAUD POUTEAU

**LASSIE DU MOULIN** (sfa) gris 1999 ÉLEVÉE DANS L'INDRE -

M. ROBERT MOULIN

par CLOWN DU CHESNAY (sfa) et BRISE DES TOUCHES (sfa)  
par ITHURIEL (\*ac\*) et SARABANDE V (sfa) par KAYACK (sfa)

**ISO** 118 (03) **JSO** 4 - Mise à la reproduction en 2004

2016 **GIMME FIVE DU BUISSON**, (5 juillet), f., bai f.  
par GERMINO D'ELLE (sfa) - Indre-et-Loire,  
Mme THERESE RINCE

**LASTINE Z** (z) gris 2012 ÉLEVÉE EN ILLE-ET-VILAINE -

M. JEREMY BUISSON

par LEVISTAN (DE) (han) et MISS TUTI (cs) par TUTI FRUTI (aa)  
et GAMINE DU PILET (tf) par SUNDAY (tf)

Mise à la reproduction en 2015

2016 **GINKGO LA SILLARDIERE**, (14 mai), m., bai  
par GALOUBET DU MARAIS (sfa) - Ile-et-Vilaine,  
M. LOIC DE TALHOUE

2017 Sans renseignement de VALEUR D'ELLE

**LATINA DE LA FOSSE** (sfa) bai 1999 ÉLEVÉE DANS LA MANCHE -

E.A.R.L. MOREL EARL

par QUATOUBET DU ROUET (sfa) et RIKA DE LA FOSSE (sfa)  
par IMAM D'OR (sfa) et LADY DE LA FOSSE (sfa)  
par SOLVEDO (IE) (ps)

**ISO** 133 (09) **BSO** +3 (0,61) - Mise à la reproduction en 2015

2016 **GAIA DES ELPHES**, (29 mai), f., bai - BSO +12 (0,36)  
par VAGABOND DE LA POMME (BE) (sbs) - Bouches-du-Rhône,  
E.A.R.L. ECURIE DES ELPES

**LATINA DU PITRAY** (sfa) bai 1999 ÉLEVÉE DANS LE LOIR-ET-CHEVREUSE -

M. OLIVIER THARREAU et E.U.R.L. WORMS

par CALISCO DU PITRAY (NL) (sfa) et DOLY DE VESQUERIE (sfa)  
par SOCRATE DE CHIVRE (sfa) et ULMAIRE D'VESQUERI (sfa)  
par POT D'OR (ps)

**ISO** 166 (09) **BSO** +11 (0,61) - Mise à la reproduction en 2013

2016 **GITANO DE CIRCEE**, (17 juillet), m., bai -  
BSO +20 (0,40) BCC +14 (0,24)  
par DIAMANT DE SEMILLY (sfa) - Calvados,  
Mme CAROLINE JOUAN DE FAUCIGNY

2017 Sans renseignement de BALOU DU ROUET (DE) (old)  
Sans renseignement de BALOU DU ROUET (DE) (old)  
Sans renseignement de SATISFACTION FRH (DE) (han)  
Sans renseignement de SATISFACTION FRH (DE) (han)  
Sans renseignement de CONTENDRO (DE) (holst)

2016 **GRAZZIELA MSG**, (20 juin), f., alezan - BSO +16 (0,37)  
par PRESIDENT (NL) (kwpn) - Calvados, S.A.R.L. MGCO

2017 Sans renseignement de BALOU DU ROUET (DE) (old)  
Sans renseignement de SATISFACTION FRH (DE) (han)  
Sans renseignement de SATISFACTION FRH (DE) (han)  
Sans renseignement de CONTENDRO (DE) (holst)

2016 **GENIUS DEROCHEVILLE**, (20 mai), m., bai - BSO +6 (0,28)  
par TOLDO DU BANNEY (sfb) - Haute-Saône,  
M. MICHEL LAMBERT

2017 Sans renseignement de NIAGARA D'ELLE (sfa)

**LATINADE ROCHETAILLÉE** (sfa) bai 1999

ÉLEVÉE EN HAUTE-SAONE - M. MICHEL LAMBERT

par TOTOCHÉ DU BANNEY (sfa) et BRISE ROCHELAISE (sfa)  
par ESPOIR DU SCION (sfa) et GAMINE (sfa) par COUSIN PONS (ps)

Mise à la reproduction en 2002

2003 PYRHUS DE ROCHETAILLÉE (sfa), h. -  
ISO 124 (11) BSO +9 (0,57) par HERMES DE REVE (BE) (sfa)

2005 RAMSES DE ROCHETAILLÉE (sfa), h. -  
ISO 129 (12) JSO 5 BSO +10 (0,59)  
par HELIOS DE LA COUR II (sfa)

2016 **GENIUS DEROCHEVILLE**, (20 mai), m., bai - BSO +6 (0,28)  
par TOLDO DU BANNEY (sfb) - Haute-Saône,  
M. MICHEL LAMBERT

2017 Sans renseignement de NIAGARA D'ELLE (sfa)



**LATSIE DE SEMILLY** (sfa) bai 1999 ÉLEVÉE DANS LA MANCHE - M. RICHARD LEVALLOIS et M. GERMAIN LEVALLOIS  
par CALYPSO D'HERBIERS (sfa) et CIGALE DU PRIEURE (sfa)  
par HADJ A (aa) et TANTINE DU PRIEURE (sfa)  
par GUILLAUME TELL (sfa)

Mise à la reproduction en 2005

**2015 FABULINE DU CHAPT**, (8 juin), f., bai f. - BSO +11 (0,22)  
par ARISTIDE DE HUS - Loire-Atlantique,  
Mme VALENTINE ROSSINI

**LATUNA DU JAMBOT** (sfa) bai 1999 ÉLEVÉE DANS L'INDRE - L.E.A.P. SAINT CYRAN LYCEE AGRICOLE PRIVE

par CLOWN DU CHESNAY (sfa) et CASANDRE DU REPAIR (aa)  
par FAYRILAND II (\*aa\*) et ROSEMERY (aa)  
par BLACK BEAUTY II (\*aa\*)

Mise à la reproduction en 2008

**2016 GALADRIEL DU JAMBOT**, (30 mai), f., noipan - BSO +4 (0,27)  
par MASTER VAN DE HELLE (BE) (sbs) - Indre,  
CENTRE EQUESTRE DU JAMBOT

**LAUGANE DU LEVANT** (sfa) alezan 1999

ÉLEVÉE EN CHARENTE-MARITIME - M. JACQUES BOURGOIN et  
Mme JACQUELINE BOURGOIN

par DRAKKAR D'AMB (sfa) et EMILIE DU LEVANT (aa)  
par LORD KLING (aa) et SALDI (aa) par NOUREDINE DU LIRAC (aa)

**ISO 132 (10) BSO +2 (0,59)** - Mise à la reproduction en 2015

**2016 GABY MOUN**, (10 avril), m., isabel  
par TZIGANO MASSUERE (sfb) - Oise,  
Mme EMMANUELLE DEBAS

**LAURA DE FLAVIGNY** (sfa) bai 1999 ÉLEVÉE DANS LA MEUSE - M. JEAN-CLAUDE OURY

par APACHE D'ADRIERS (sfa) et SHIRLEY DU PLANT (sfa)  
par ELF III (sfa) et DAPHNIE (sfa) par MONSEIGNEUR (sfa)

**BSO +6 (0,53)** - Mise à la reproduction en 2002

2003 PERLE DE FLAVIGNY (sfa), f. - ISO 125 (09) BSO +4 (0,59)  
par IMPREVU DE LA COUR (sfa)

2007 TALISCO DE FLAVIGNY (sfa), m. -  
ISO 140 (15) JSO 5 BSO +16 (0,58)  
par CACAO COURCELLE (sfa)

**2015 FANTAISY DE CLEZAC**, (2 mai), f., bai -  
BSO +13 (0,38) BCC +3 (0,22) par LUCCIANNO (sfa) - Marne,  
Mme CHLOE MIZAC

2017 Sans renseignement de URAEUS BLANC (sfa)

**LURADA DU CHATEAU** (sfb) al bru 1999 ÉLEVÉE EN ARDECHE - Mlle ANNE CAMPMAN

par CLYDE DE LA COMBE (sfa) et FLEUR (NL) (kwpn)  
par AKTEUR (se) et TASCHA (se) par LEURPHELIN (se)

Mise à la reproduction en 2007

**2016 GANJA D'AIROLLE**, (19 avril), f., noipan - BSO +1 (0,23)  
par TENAREZE (aa) - Ardèche, M. FREDERIC VALLAT

**LURANA** (sfa) bai 1999 ÉLEVÉE DANS LA LOIRE - M. PIERRE LOUIS ROCHE

par VENDOME D'URIAT (sfa) et DANSEUSE ETOILE III (sfa)  
par LIEU DE RAMPAN (sfa) et ETOILE DE RAMPAN (sfa)  
par QUO VADIS (sfa)

**ISO 150 (12) JSO 6 BSO +16 (0,56)** - Mise à la reproduction en 2013

**2016 GOLDEN BOY DU CHALET**, (24 mai), m., alezan -  
BSO +19 (0,29) par QUARTZ ROUGE (sfa) - Loire,  
Mme CATHERINE BOUCHET, M. RAYMOND VIALLY,  
M. PIERRE LOUIS ROCHE

**LURANA DE FLY** (sfa) bai 1999 ÉLEVÉE DANS L'OISE - S.A.R.L. CLUB HIPPIQUE DE ST GERMER

par CHARLESTON DU CAP (sfa) et TURQUAISE DES FEES (sfa)  
par KISSOVO (sfa) et FARANDOLE VII (sfa) par TANAEL (sfa)

**ISO 142 (07) JSO 6 BSO +3 (0,61)** - Mise à la reproduction en 2014

**2015 PRIMEUSE DE FLY**, (18 août), f., bai -  
BSO +14 (0,40) BCC +11 (0,23) BDR +5 (0,27)  
par KANNAN (NL) (kwpn) - Oise,  
CLUB HIPPIQUE DE ST GERMER

2017 Sans renseignement de VOYAGEUR OF LULU

**LAURETTE DU SAUSSEY** (sfa) bai 1999

ÉLEVÉE DANS LA MANCHE - M. DANIEL MAHIEU

par VESONTIO DU MESNIL (sfa) et DARLING DE ROLONDE (sfa)  
par LE PLANTERO (sfa) et TESS DE ROLONDE (sfa) par KAYACK (sfa)

Mise à la reproduction en 2003

2007 TARENTELE LA MAZURE (sfa), f. -  
ISO 126 (16) BSO +8 (0,58) par ONCLE POL (sfa)

**2016 GRUSSGOTT DELA MAZURE**, (2 mai), f., bai - BSO +6 (0,26)  
par ARTISTE DE L'ABBAYE - Manche, M. HENRI LEROUXEL

2017 Sans renseignement de VALMY DE LA LANDE

**LURIE DES BOIRES** (sfa) bai 1999 ÉLEVÉE DANS LE CHER - M. ANDRE RACOIS

par DAKAR V (sfa) et NEHEMIE III (sfa) par STARTER (sfa)  
et FOLCOCHE (sfa) par ATANAEL (sfa)

**ISO 108 (04) BSO +5 (0,63)** - Mise à la reproduction en 2005

2006 SAKHALINE (sfa), f. - ISO 131 (11) JSO 5 BSO +9 (0,58)  
par EOLIEEN II (sfa)

2011 BETTINA, f. - ISO 126 (16) BSO +14 (0,54) par ROCCOSSIFRED

**2015 FEDRE**, (28 juin), f., bai f. - BSO +13 (0,36)  
par ROCCOSSIFRED - Cher, M. REMY DEUQUET

**LURIE DU COTIL** (sfa) bai 1999 ÉLEVÉE DANS L'ORNE - Mme VALERIE COSNUAU

par FLYER (NL) (kwpn) et TOPLESS DU COTIL (sfa)  
par ECUREUIL DU BOIS (sfa) et DAME DU MANOIR I (sfa)

par URTOIS (aa)

**ISO 117 (11) JSO 5 BSO +1 (0,61)** - Mise à la reproduction en 2002 -  
Morte en 2015

**2013 DUBAI DU GUE**, (20 avril), m., bai - BSO +10 (0,35)  
par SUNDAY DE RIVERLAND (sfb) - Meurthe-et-Moselle,  
S.C.E.A. DU GUE

**LURINE DE BERSAC** (sfa) bai 1999 ÉLEVÉE EN HAUTE-VIENNE - M. FREDERIC THIEFIN

par VENEUR DE BAUGY (sfa) et HERMINE DE BERSAC (\*aa\*)  
par FAUCON NOIR (\*aa\*) et TONTINE (\*aa\*) par LE GREGOL (\*aa\*)

Mise à la reproduction en 2002

**2016 G STAR DE BERSAC**, (20 mai), m., alezan - BSO +1 (0,34)  
par MURIESCO DU COTENTIN (sfa) - Haute-Vienne,  
Mme MELANIE PECOURT, M. ALLAN VILPORT,  
M. DENIS PECOURT, Mme AGNES DESTRAIT

**LAVANDE CHAMPEIX** (aa) alezan 1999 ÉLEVÉE DANS LA CREUSE - Mme HELENE HERRMANN

par TRIAS DU GUE (aa) et VIVE DE CHAMPEIX (aa)  
par LANCE PIERRE (aa) et VITHA LA JARTE (aa)  
par THALIAN (\*aa\*)

Mise à la reproduction en 2006

**2016 GALOPIN DU MARCLET**, (22 avril), m., baicer - BSO +1 (0,31)  
par OLIMBOS MERZE (sfb) - Loire, M. CHRISTIAN LAISSU

**LAVANDE DES FORETS** (sfa) alezan 1999

ÉLEVÉE DANS LA MANCHE - M. FABRICE PARIS et M. GUY PARIS

par LE TOT DE SEMILLY (sfa) et GRACE DES FORETS (sfa)  
par PAPILLON ROUGE (sfa) et MAY FLOWER III (sfa) par URIEL (sfa)

**ISO 148 (10) JSO 6 BSO +19 (0,69)** - Mise à la reproduction en 2004

2007 TCHAO DES FORETS (sfa), h. - ISO 137 (16) BSO +13 (0,60)  
par ELIXIR DE MADAME (sfa)

2008 ULYSSE DES FORETS (sfa), f. - ISO 153 (16) BSO +21 (0,59)  
par COL CANTO (sfa)  
UNANIME DES FORETS (sfa), f. - ISO 123 (16) BSO +15 (0,53)  
par PEZETAS DU ROUET (sfa)

2009 VIOLA DES FORETS, f. -  
ISO 130 (14) JSO 5 BSO +18 (0,59) BCC +6 (0,20)  
par ORLANDO (BE) (bwp)

**2014 ELECTRO DES FORETS**, (3 septembre), m., alezan -  
BSO +21 (0,32) par UP TO YOU (sfa) - Manche,  
M. FABRICE PARIS

**2016 GLAMOUR DES FORETS**, (6 avril), m., bai f. -  
BSO +19 (0,40) BDR +5 (0,25) par CONTENDRO (DE) (holst) -  
Manche, M. FABRICE PARIS

**GUARANI DES FORETS**, (14 mai), m., bai f. - BSO +21 (0,32)  
par UP TO YOU (sfa) - Manche, M. FABRICE PARIS

2017 Sans renseignement de CICAVE DU TALUS  
Sans renseignement de CICAVE DU TALUS  
Sans renseignement de CICAVE DU TALUS  
Sans renseignement de TORNESCH (NL) (kwpn)  
Sans renseignement de TORNESCH (NL) (kwpn)  
Sans renseignement de CONTENDRO (DE) (holst)  
Sans renseignement de CONTENDRO (DE) (holst)

**LAYDY DE BLAGNY** (sfa) baipie 1999

ÉLEVÉE DANS LES ARDENNES - Mme MONIQUE NONNON

par CACAO COURCELLE (sfa) et VOLGA DE BLAGNY (sfa)  
par NIDOR PLATIERE (sfa) et LAYDY III (sfb) par DJIBOUTI (sfa)

**BSO +9 (0,55)** - Mise à la reproduction en 2002

2008 UNPIE DE BLAGNY (sfa), h. - ISO 122 (15) BSO +13 (0,58)  
par ELAN DE LA COUR (sfa)

2009 VALSE DE BLAGNY, f. - ISO 145 (16) JSO 6 BSO +26 (0,58)  
par OGANO SITTE (BE) (sbs)

**2015 FAROUK DE BLAGNY**, (23 juillet), m., bai - BSO +18 (0,38)  
par OGANO SITTE (BE) (sbs) - Ardennes, E.A.R.L. DE BLAGNY

**LAYDY DE LA VALLEE**

(sfa) bai 1999 ÉLEVÉE DANS LA MANCHE - M. REMY LEJUEZ et Mme JACQUELINE LEJUEZ

par CAMELIA DE RUELLLES (sfa) et CORA D'UN SOIR (sfa)  
par SOCRATE DE CHIVRE (sfa) et REGINA DU FIEF (sfa)  
par NIGHTSHADE (ps)

ISO 120 (03) **JSO** 4 - Mise à la reproduction en 2004

2005 ROY DE LA VALLEE (sfa), m. -  
ISO 114 (09) **JSO** 4 **BSO** +1 (0,65)  
par QREDO DE PAULSTRA (sfa) - Etalon

2016 **GAVROCHE DE LA VALLEE**, (25 mai), m., bai - **BSO** +9 (0,28)  
par BASSANO DE NANTUEL - Manche, M. REMY LEJUEZ

**LAZIZA DE MOYON**

(sfa) alezan 1999 ÉLEVÉE DANS LA MANCHE - M. ALAIN JANVIER

par ROYAL FEU (sfa) et HARLENE DE MOYON (sfa)  
par ALCAMERA DE MOYON (sfa) et CAMAY DE MOYON (sfa)  
par TENOR DE LA COUR (sfa)

**BSO** +9 (0,44) - Mise à la reproduction en 2001

2002 OBISPO DE MOYON (sfa), h. - ISO 130 (13) **BSO** +13 (0,58)  
par DIAMS DU GRASSET (sfa)

2014 **ELSA DE MOYON**, (10 juin), f., alezan - **BSO** +10 (0,35)  
par DIAMS DU GRASSET (sfa) - Manche,  
E.A.R.L. HARAS DE MOYON, M. ALAIN JANVIER

2016 **GROOVE DE MOYON**, (29 avril), m., alezan - **BSO** +10 (0,35)  
par DIAMS DU GRASSET (sfa) - Manche,  
E.A.R.L. HARAS DE MOYON

**LAZIZA DU TREFLE**

(sfa) alezan 1999 ÉLEVÉE DANS LE FINISTERE - M. ROBERT GOASCOZ

par FAKIR DE KREISKER (sfa) et AZIZA SWEET (\*aa\*)  
par DJAHIL (\*aa\*) et OFTONNE (ps) par SOPHORA (ps)

ISO 112 (05) - Mise à la reproduction en 2007

2016 **GENESIS DE COEUR**, (6 juin), m., bai cl - **BSO** +4 (0,29)  
par CALIDOS (DE) (nrps) - Gironde, M. RAYMOND LEGRAND,  
Mme VIRGINIE LEGRAND

**LAZULI DES BAILLONS**

(sfa) al cri 1999 ÉLEVÉE DANS LE PAS-DE-CALAIS - Mme JACQUELINE BOUSSEMAERE

par ALLEGRETO (sfa) et FIBUL DES BAILLONS (sfa)  
par MAJOR DE LA COUR (sfa) et TURKY DES BAILLONS (sfa)  
par JETON DE THURIN (sfa)

ISO 116 (08) **BSO** +6 (0,58) - Mise à la reproduction en 2006

2016 **GEMME DES BAILLONS**, (24 avril), f., bai f. - **BSO** +16 (0,37)  
par WINDOWS VH COSTERSVELD (BE) (bwp) - Pas-de-Calais,  
M. OLIVIER BOUSSEMAERE

2017 Sans renseignement de VAN GOGH (NL) (kwpn)

**LAZULITE D'EVEZIEUX**

(sfa) bai 1999 ÉLEVÉE DANS LE LOIRET - S.C.E.A. ELEVAGE D' EVEZIEUX

par BULINGTON (ps) et AGATHE D'EVEZIEUX (sfa)  
par RIVERKING (ps) ou TANLAS (ps) et IRMA DE GRANDRIEUX (sfa)  
par UKASE (sfa)

Mise à la reproduction en 2012

2016 **GAIA DES JACQ**, (18 mars), f., alezan par TENAREZE (aa) -  
Vendée, M. CHRISTIAN JACQUOTTE

2017 Sans renseignement de BASSANO DE NANTUEL

**LEAD DE RIVERLAND**

(sfa) bai 1999 ÉLEVÉE EN CHARENTE - S.C.E.A. RIVERLAND

par ECHOGENE LATOUR (sfa) et TARTINETTE (sfa)  
par MATADOR DU BOIS (sfa) et NISSETTE (sfa) par ET HOP (aa)

ISO 118 (05) - Mise à la reproduction en 2011

2016 **GREY MOON TWINKLE**, (29 mars), f., bai f. - **BDR** +3 (0,21)  
par EROTICBLUS MONTOIS (sfa) - Charente,  
M. DENIS PERRAULT

**LEDA DE CARTIGNY**

(sfa) alezan 1999 ÉLEVÉE DANS LE CALVADOS - M. BERTRAND PIGNOLET

par BAYARD D'ELLE (sfa) et POMME DU BOSC (sfa)  
par LAUDANUM (ps) et LADY DU ROUET (sfa) par FAIR PLAY III (sfa)

ISO 116 (08) **BSO** +3 (0,62) - Mise à la reproduction en 2013

2016 **GARLONE D'ELLE**, (10 juillet), f., bai - **BSO** +11 (0,31)  
par ULPIEN D'ELLE (sfa) - Calvados, S.C.E.A. HARAS D'ELLE

**LEELOO DALLAS GIRL**

(sfa) bai 1999 ÉLEVÉE DANS LES YVELINES - M. CLAUDE BRECHOT

par THOAS DU THEILLET (sfa) et DOLLAR GIRL II (sfa)  
par QUAT'SOUS (sfa) et LA BICHE PELO (tf) par TIDALIUM PELO (tf)

ISO 132 (11) **BSO** +3 (0,58) - Mise à la reproduction en 2015

2016 **GALIPETTE D'AZ**, (2 juin), f., bai - **BSO** +4 (0,28)  
par GOLDFEVER (DE) (han) - Eure, M. ARNAUD DELBECQUE

2017 Sans renseignement de SANDRO BOY (DE) (old) et de GOLDFEVER (DE) (han)

**LEGENDE DE BERCE**

(sfa) bai 1999 ÉLEVÉE DANS LA SARTHE - Dr. Vét. JEAN-CLAUDE LACOSTE

par BAYARD D'ELLE (sfa) et SONATE DE BERCE (sfa)  
par FOUODRE DE GUERRE (sfa) et VENUS DE ROZAY (tf)  
par OUISTITI F (tf)

ISO 132 (11) **BSO** +4 (0,60) - Mise à la reproduction en 2002

2016 **GALA DE BERCE**, (20 juin), f., al cri  
par ROCK'N ROLL SEMILLY (sfa) - Sarthe,  
Dr. Vét. JEAN-CLAUDE LACOSTE

2017 Sans renseignement de ROCK'N ROLL SEMILLY (sfa)

**LEGENDE DE BERG**

(sfa) bai 1999 ÉLEVÉE EN ARDECHE - M. JEAN-CLAUDE ROTIVAL

par BUTIN D'ELLE (sfa) et QUISKRA D'OR (tf) par SANG D'OR (tf)  
et JISKRA DE TOUES (tf) par NOUVEL ATOUT II (tf)

ISO 119 (09) - Mise à la reproduction en 2013 - Morte en 2014

2014 **EDARLING DI GORDON**, (27 mai), f., bai f. - **BSO** +8 (0,35)  
par NIAGARA D'ELLE (sfa) - Seine-et-Marne,  
Mme JESSICA TURPIN, Mme CHARLOTTE YETTA

**LEGENDE DE LA COUR**

(sfa) bai f. 1999 ÉLEVÉE DANS LA MANCHE - M. MICHEL COUETIL et M. JEAN-FRANCOIS COUETIL

par VOLTAIRE (DE) (han) et REJANE DE LA COUR (sfa)  
par JALISCO B (sfa) et LADY DE LA COUR (sfa) par STARTER (sfa)  
Mise à la reproduction en 2002

2010 API LA BOHEME, m. - ISO 143 (16) **JSO** 5 **BSO** +19 (0,58)  
par ROCK'N ROLL SEMILLY (sfa)

2016 **GABI LA BOHEME**, (6 juin), m., gris - **BSO** +9 (0,37)  
par ENSOR VAN DE HEFFINCK (BE) (bwp) - Manche,  
M. PIERRE PETIT

2017 Sans renseignement de VAGABOND DE LA POMME (BE) (sbs)

**LEGENDE DE NACRY**

(sfa) alezan 1999 ÉLEVÉE EN COTE-D'OR - M. CHRISTOPHE JACQUEY

par BALOUBET DU ROUET (sfa) et QUININE DE PERIGAS (sfa)  
par FARABI (ps) et MOSAIQUE II (sfa) par BABY GUILLAUME (sfa)  
ISO 119 (12) - Mise à la reproduction en 2002

2016 **GRINGO MARNIERE**, (18 juillet), m., gris  
par PRESIDENT (NL) (kwpn) - Haute-Saône, M. DAVID GONY

2017 Sans renseignement de PEZETAS DU ROUET (sfa)

**LEGENDE DE SOLAMA**

(sfa) bai 1999 ÉLEVÉE DANS LES VOSGES - Mme CAROLINE TONDON

par VENEUR DU PRELET (sfa) et EN CACHETTE (ps) par PIETRU (ps)  
et YOURANDA (ps) par YOURS (US) (ps)

ISO 101 (08) - Mise à la reproduction en 2009

2016 **GANDHI DE SOLAMA**, (20 juin), m., bai f. - **BSO** +10 (0,34)  
par QLASSIC BOIS MARGOT (sfb) - Vosges, M. JOEL TONDON,  
Mme CAROLINE TONDON

2017 Sans renseignement de MYLORD CARTHAGO (sfa)

**LEGENDE DE VIRGINIA**

(sfb) bai 1999 ÉLEVÉE EN SEINE-ET-MARNE - M. JEROME SUEUR

par VITTORIO SILVER (sfa) et PALME (cs) par GENTIL PIERRE (\*aa\*)  
et ZITA (oi)

Mise à la reproduction en 2012

2016 **GUESS D'ORS**, (8 avril), f., bai - **BDR** +1 (0,21)  
par QUINOTO BOIS MARGOT (sfb) - Haute-Loire,  
Mme MARINE MARINHO DA COSTA

2017 Sans renseignement de QUALITY BOIS MARGOT (sfb)

**LEGENDE DES ROSES**

(sfa) bai 1999 ÉLEVÉE DANS LES YVELINES - Mlle NATHALIE BEN MERZOUG

par GERMINO D'ELLE (sfa) et PRIMROSE (sfa) par DIABOLO (sfa)  
et HOGUETTE par BAMAKO III

ISO 131 (08) - Mise à la reproduction en 2015

2016 **GIENAH D'HETIMBET**, (19 avril), f., baicr - **BSO** +10 (0,30)  
par ANDIAMO SEMILLY - Manche, M. JOHAN DUVAL

2017 Sans renseignement de SANDRO BOY (DE) (old)

**LEGENDE DU BRUMANS**

(sfa) noipan 1999 ÉLEVÉE DANS L'ORNE - M. FRANCIS STAUFFER et Mme GHISLAINE AUJARD - STAUFFER

par ANARCOS (sfa) et FIRST DU BRUMANS (sfa)  
par HAND IN GLOVE (US) (ps) et SIBELE DU BIGOT (sfa)  
par STARTER (sfa)

IDR 101 (03) - Mise à la reproduction en 2004

2016 **GAIA DU BRUMANS**, (28 avril), f., noipan  
par ELDORADO DE HUS (NL) (kwpn) - Orne,  
M. FRANCIS STAUFFER,  
Mme GHISLAINE AUJARD - STAUFFER

**LEGENDE DU PRE**

(sfa) bai 1999 ÉLEVÉE DANS LE CALVADOS - M. GUY LAFORGE

par STEW BOY (sfa) et CIRCEE DU PRE (sfa) par KESSEL II (sfa)  
et KATIA DU PERIGORD (aa) par ALIZE (aa)

**ISO** 125 (03) - Mise à la reproduction en 2013

**2016 GARFIELD DU PRE**, (13 mars), m., alezan par EFLE DE B'NEVILLE (sfa) - Calvados, M. SEBASTIEN LAFORGE

## LEGENDE DU SAULCY (sfa) alezan 1999

ÉLEVÉE EN MEURTHE-ET-MOSELLE - M. ALAIN SALAGNAT

par AHORN (NL) (kwpn) et STAR DE L'OLIVIERE (sfa) par DOUBLE ESPOIR (sfa) et ELLE EST LA (sfa) par INVINCIBLE (sfa)

**ISO** 149 (12) **BSO** +13 (0,64) - Mise à la reproduction en 2009

2010 ASTONE MARTINE, f. - ISO 127 (15) JSO 4 BSO +24 (0,58) par DIAMANT DE SEMILLY (sfa)

**2016 GOGO DANSEUSE RB**, (20 mai), f., bai par KANNAN (NL) (kwpn) - Manche, M. RICHARD BREUL

## LEGERE DE L'OTHAIN (sfa) bai 1999 ÉLEVÉE DANS LA MEUSE -

Dr. Vét. MARC DISCRET

par HEARTBREAKER (NL) (kwpn) et GIPSY DU BOURG (sfa) par SAPHIR D'ELLE (sfa) et JUNON (sfa) par ARLEQUIN (sfa)

**BSO** +10 (0,53) - Mise à la reproduction en 2004

2006 SALSA DE LA FAGNE (sfb), f. - ISO 122 (15) BSO +15 (0,57) par CONTERNO GRANDE (DE) (old)

**2016 GAIA DE LA FAGNE**, (25 mai), f., alezan - BSO +16 (0,26) par CATAPULT DU VENDEL (DE) (holst) - Nord, M. HENRI BILLOIR

2017 Sans renseignement de KANNAN (NL) (kwpn)

## LEILA DU NEREAU (sfa) bai f. 1999 ÉLEVÉE EN INDRE-ET-LOIRE -

Mme MARCELLE CAHN DEPAUL

par O MALLEY (sfa) et DAPHNEE DU NEREAU (sfa) par JABAD (sfa) et IRIS DES GRES (sfa) par MONCEAUX (ps)

**ISO** 123 (04) **JSO** 5 **BSO** +3 (0,57) - Mise à la reproduction en 2008

**2015 FRODON DE SYTO**, (27 mai), m., bai f. - BSO +8 (0,35) par QUANTUM (DE) (holst) - Loiret, M. TONY ALLANIC BOSOTTI, M. LOUIS-PAUL DUTHOIT

## LEILA GOAREM (sfa) al fon 1999 ÉLEVÉE DANS LE FINISTERE -

M. DENIS SIMON

par TARGAS POULYOUN (sfa) et CASTELLADEN GOAREM (sfa) par ROSIRE (sfa) et FINE FLEUR A (sfa) par NICKEL (\*aa\*)

**ISO** 127 (06) **JSO** 5 **BSO** +6 (0,60) - Mise à la reproduction en 2015

**2016 GOAREM D'ANGE**, (27 mai), m., alezan - BSO +10 (0,29) par ARTISTE DE L'ABBAYE - Calvados, E.A.R.L. ECURIE DE LA SOULEUVRE

## LEITHA DES SALINES (sfa) bai 1999 ÉLEVÉE DANS LA SOMME -

M. PAUL GUERLIN

par GALOUBET A (sfa) et DIVA DES SALINES II (sfa) par LAUDANUM (ps) et KALIE DE REVEL (sfa) par URIEL (sfa)

**ISO** 139 (06) **BSO** +10 (0,65) - Mise à la reproduction en 2002

2008 UNIQUE DES SALINES (sfa), f. - ISO 124 (14) BSO +18 (0,58) par C INDOCTRO (DE) (holst)

**2016 GALAXY DES ESSARTS**, (15 avril), f., bai - BSO +18 (0,31) par URANO DE CARTIGNY (sfa) - Pas-de-Calais, M. PHILIPPE FOUCCOURT

2017 Sans renseignement de ANDIAMO SEMILLY

## LEJHA SKY (sfa) noipan 1999 ÉLEVÉE EN HAUTE-SAONE -

M. BENOIT RICHARD

par TARANIS II (sfa) et JAHEL B (sfa) par DERBRUL FLEURY (sfa) et THAIS (sfa) par CONCERTO (\*aa\*)

**ISO** 112 (05) - Mise à la reproduction en 2006

2009 VERDICT DU CHENE, h. - ISO 106 (13) ICC 102 (14) par AIGLON ROUGE (sfa) - Etalon

**2016 GIVE ME LOVE DU CHENE**, (10 juin), m., noipan - BSO +9 (0,31) par ULHAN DU TEMPLE - Haute-Saône, E.A.R.L. FERME DE MAGNEY

2017 Sans renseignement de ULHAN DU TEMPLE

## LELIA (sfa) bai 1999 ÉLEVÉE DANS L'AIN - Mme MONIQUE THOUVENOT

par CLYDE DE LA COMBE (sfa) et LA VERDINHA (ps) par R B CHESNE (GB) (ps) et LEIRINHA (ps)

par SIR GAYLORD (US) (ps)

**ICC** 118 (07) - Mise à la reproduction en 2010

2011 BACYROUGE, h. - BSO +7 (0,45) ICC 131 (16) JCC 4 par MYLORD CARTHAGO (sfa)

**2016 GEZABELLE**, (23 mars), f., alezan par UPSILON (aa) - Calvados, Mme GHISLAINE PITARD

## LELITE D'EPTE (sfa) noir 1999 ÉLEVÉE DANS L'EURE -

M. FRANCOIS CORNETTE et M. ANDRE DE SUTTER

par URBAIN DU MONNAI (sfa) et TURANDOT DE LYRE (sfa) par DIABLEUR (sfa) et ECHO D'HERA (sfa) par BARIGOULE (\*aa\*)

**ISO** 102 (03) - Mise à la reproduction en 2014 - Morte en 2016

**2015 FIZZY DE LELITE**, (7 avril), f., alezan - BSO +1 (0,39) par CARDERO (DE) (holst) - Yvelines, Mme JOSEPHINE BABILLOT

## L'ELITE DU CHENE (sfa) alezan 1999 ÉLEVÉE EN HAUTE-SAONE -

M. PIERRE-EDMOND FASSENET

par DIABLE DU BANNEY (sfa) et UNIFLOR DE BEAUVAL (sfa)

par MISTRALIN (sfa) et QUASSIA DE BEAUVAL (sfa)

par BORIS DE VAUPTIN (sfa)

**ISO** 126 (13) - Mise à la reproduction en 2015

**2016 GRANY DU CHENE**, (20 juin), f., bai - BSO +8 (0,34)

par RADIEUX (BE) (bwp) - Haute-Saône, M. DAMIEN FASSENET, M. PATRICE FASSENET, M. FREDERIC FASSENET

2017 Sans renseignement de IMAN DU ROZEL (sfa)

## LEMON STAR (cs) bai 1999 ÉLEVÉE DANS LE CALVADOS -

M. ANTOINE KATZ

par QUICK STAR (sfa) et NATASJA (NL) (poet)

par FIELDEN CROSS KEYS (poet) et ROZITA (poet)

par NARTAN A (poet)

**ISO** 127 (06) **BSO** +8 (0,61) - Mise à la reproduction en 2003

**2016 GRINGOSTAR**, (12 mars), m., bai - BSO +7 (0,40) BDR +2 (0,24) par CALYPSO D'HERBIERS (sfa) - Yvelines, E.A.R.L. FEOLE FEOLE

## LERIDA DE SEMILLY (sfa) bai 1999 ÉLEVÉE DANS LA MANCHE -

M. RICHARD LEVALLOIS et M. GERMAIN LEVALLOIS

par COL CANTO (sfa) et ELLENA DE SEMILLY (sfa)

par LE TOT DE SEMILLY (sfa) et NORMANDY NIGHT (sfa)

par NIGHT AND DAY (ps)

**ISO** 114 (08) **BSO** +4 (0,60) - Mise à la reproduction en 2015

**2016 GHARDAIA DE LA CASINE**, (17 mai), m., bai par HOOLIGAN DE ROSYL (sfa) - Yonne, M. JEAN-LUC GUILLEMETTE

## LESLEY (DE) (westf) bai 2006 - WESTF numéro 411862706 -

HELMUT U ROBERT SCHAFERS

par LASINO (DE) (holst) et GLADYS (oes) par GRANNUS (han)

et GIANT (oes) par RENVILLE (kwpn)

Mise à la reproduction en 2014

**2016 GUARANA DES SONGES**, (17 mars), f., bai - BSO +8 (0,21) par KIGALI (NL) (kwpn) - Ain, Mme VERONIQUE PANETTI

2017 Sans renseignement de UTRILLO VD HEFFINCK (BE) (bwp)

## LESLIE DU ROUET (sfa) noipan 1999 ÉLEVÉE DANS LA MANCHE -

M. LOUIS FARDIN (FILS) et Mme MELANIE FARDIN

par QUATOUBET DU ROUET (sfa) et BALADE DU ROUET (sfa)

par KING'S ROAD (ps) et QUIA DE LA FOSSE (sfa) par LYNDON (sfa)

Mise à la reproduction en 2007

2008 URANE DU BUSSON (sfa), f. -

ISO 147 (14) JSO 6 BSO +17 (0,59)

par MYLORD CARTHAGO (sfa)

2009 VIKA DU BUSSON, f. - ISO 140 (15) JSO 6 BSO +16 (0,58)

par QUARTZ DU CHANU (sfb)

2010 ASTINGS DU BUSSON, f. -

ISO 143 (16) JSO 5 BSO +7 (0,57) BCC +3 (0,21)

par QUALITY BOIS MARGOT (sfb)

2011 BETISE DU BUSSON, f. - ISO 126 (16) JSO 4 BSO +11 (0,52)

par CLARENCE (DE) (holst)

**2016 GET SEPT DU BUSSON**, (12 avril), m., bai - BSO +5 (0,39)

par CONTROE (DE) (holst) - Loire-Atlantique, M. YANNICK HEULOT

2017 Sans renseignement de CONTENDRO (DE) (holst)

## LESLIE DU TERME (sfa) bai 1999 ÉLEVÉE DANS LA MARNE -

Dr. JEAN-LUC BERGER et M. PHILIPPE MECHIN

par NIDOR PLATIERE (sfa) et BETIS DU MESNIL (sfa)

par POT D'OR (ps) et LIFA DU MESNIL (sfa) par ELF III (sfa)

**ISO** 118 (08) **BSO** +3 (0,61) - Mise à la reproduction en 2011

**2016 GINGER DE LA RONELLE**, (3 avril), f., bai - BSO +13 (0,31)

par TIP TOP DE LA RONELLE (sfa) - Nord, M. EMMANUEL MORNEAU, Mme SYLVIE MORNEAU

2017 Sans renseignement de QUIR ROYAL LINIERE (sfa)

## L'ESTOILE (sfa) bai 1999 ÉLEVÉE DANS LA MANCHE - M. PAUL DUBOS

par DIAMANT DE SEMILLY (sfa) et ECUME DE MER III (sfa)

par JALISCO B (sfa) et ONDINE DU MESNIL II (sfa)

par LE PONTET (ps)

**ISO** 125 (04) **JSO** 5 **BSO** +15 (0,58) - Mise à la reproduction en 2009

**2013 DE LA VIE**, (8 avril), f., bai - BSO +15 (0,39) BCC +10 (0,23)

par LANDO (DK) (dwb) - Ain, Mme BRIGITTE STERN

**2014 EPATAN STAR**, (3 mai), m., bai -

BSO +15 (0,39) BCC +10 (0,23) par LANDO (DK) (dwb) - Ain, Mme BRIGITTE STERN

## L'ETOILE DE MESAUBE (sfa) bai 1999 ÉLEVÉE DANS LA MEUSE -

M. JEAN-MARC ACHERE

par QUINET II (sfa) et BLUE NIGHT IV (sfa) par PARIDOR (sfa)

et SAINTE NITOUCHE II (sfa) par PONTOUX (ps)

Mise à la reproduction en 2013



**2016 GLASGOW DE ROSIER**, (15 mai), m., bai  
par CAPTAIN PAUL (DE) (han) - Marne,  
Mme MARIE-ANNE ROSIER

**LETOILE DE RAMPAN** (sfa) alezan 1999  
ÉLEVÉE DANS LA MANCHE - S.N.C. SAVARY

par LIEU DE RAMPAN (sfa) et TRANSMANCHE (sfa)  
par INCITATUS (sfa) et OUTRE MANCHE (sfa) par URIEL (sfa)  
**ISO 131 (04) JSO 6 BSO +6 (0,63)** - Mise à la reproduction en 2006  
2007 TAOFIFENUA DE SIJU (sfa), h. -  
ISO 132 (13) JSO 6 BSO +13 (0,60) par FLIPPER D'ELLE (sfa)  
**2016 GAUDENS DE SIJU**, (11 juin), m., alezan - BSO +16 (0,31)  
par URANO DE CARTIGNY (sfa) - Haute-Garonne, S.A.R.L. FB  
2017 Sans renseignement de LAUTERBACH (DE) (old)

**LEVAIL D'IRLEAU** (sfa) alezan 1999  
ÉLEVÉE DANS LES DEUX-SEVRES - M. PASCAL CADIOU

par VOYOU DE PREVENT (sfa) et EVAIL D'IRLEAU (sfa)  
par LEPRINCE DE THURIN (sfa) et TYROLE (sfa)  
par PRINCE IG'OR (aa)  
**ISO 115 (12)** - Mise à la reproduction en 2013  
**2016 GLASGOW DU RENOUE**, (24 juin), m., alezan - BSO +8 (0,29)  
par ELDORADO DE HUS (NL) (kwpn) - Charente-Maritime,  
Mme CLAIRE COUPET

**LEYDIE DU TERRAL** (sfa) alezan 1999 ÉLEVÉE DANS L'AVEYRON -  
G.A.E.C. DU TERRAL

par CALYPSO D'HERBIERS (sfa) et VODKA DU PLESSIS (sfa)  
par LAMA DES LANDES (sfa) et DJERBA A (sfa) par STARTER (sfa)  
**ISO 124 (08) BSO +6 (0,61)** - Mise à la reproduction en 2009  
2011 BAYA DU VANDA, f. - ISO 133 (16) BSO +20 (0,53)  
par MYLORD CARTHAGO (sfa)  
**2016 GAMMA DU VANDA**, (10 avril), m., gris  
par WINDOWS VH COSTERSVELD (BE) (bwp) - Calvados,  
S.A.R.L. LA CROIX ST ANTOINE  
2017 Sans renseignement de MYLORD CARTHAGO (sfa)

**LHARA DE MOYON** (sfa) bai 1999 ÉLEVÉE DANS LA MANCHE -  
M. ALAIN JANVIER

par DIAMS DU GRASSET (sfa) et SHIVA DE MOYON (sfa)  
par JALISCO B (sfa) et CAMERA (sfa) par RANTZAU (ps)  
**BSO +7 (0,50)** - Mise à la reproduction en 2002  
2005 RAZIA DE MOYON (sfa), f. - ISO 122 (11) BSO +7 (0,57)  
par GLADIUS (sfa)  
**2014 ECLIPSE DE MENARDIERE**, (22 mai), f., bai - BSO +8 (0,27)  
par MASTER DE MENARDIERE (sfa) - Manche,  
Mme SYLVIE BOULANGER

**LIBELLA DES YVERS** (sfa) alezan 1999  
ÉLEVÉE DANS LE CALVADOS - M. HUBERT MAZEAUD

par YARLANDS SUMMER SONG (GB) (fsf) et FLORE DE LAUNAY (sfa)  
par REVE D'ELLE (sfa) et VALY PLATIERE (sfa)  
par LE TOT DE SEMILLY (sfa)  
**ISO 136 (07) JSO 6 BSO +4 (0,62) ICC 109 (03) JCC 4 BCC +14 (0,41)** -  
Mise à la reproduction en 2009  
**2016 GIRONDE DE LIBELLA**, (3 mai), f., bai f. - BSO +10 (0,39)  
par CANTURO (DE) (holst) - Eure, M. PHILIPPE FOURNIER  
2017 Sans renseignement de ROCK'N ROLL SEMILLY (sfa)

**LIBELLE** (creme) creme 1999 ÉLEVÉE NON COMMUNIQUE -  
IDENT. NAISSEUR NON COMMUNIQUEE

Mise à la reproduction en 2002  
**2016 GIPSY DE BRUNET**, (6 mai), f., palom  
par ARPEGE PIERREVILLE (sfa) - Lot-et-Garonne,  
Mme ANNE LORRE  
2017 Sans renseignement de ARPEGE PIERREVILLE (sfa)

**LIBELLULE** (sfa) bai f. 1999 ÉLEVÉE EN VENDEE -  
M. RAYMOND CHAILLOU

par ATOLL D'ADRIERS (sfa) et FARCEUSE III (sfa)  
par QUANDY DU MAYNE (sfa) et IRUN (sfb) par CURIOSO (sfa)  
**ISO 117 (08) ICC 119 (05)** - Mise à la reproduction en 2010  
**2016 GUCCI DES AS**, (13 mai), m., bai - BSO +3 (0,37)  
par IMPERIAL D'HERBIERS (sfa) - Loire-Atlantique,  
Mme SOPHIE BOURDELAS, M. ADRIEN CHOBLET

**LIBELLULE DE PERRAZ** (sfa) bai 1999  
ÉLEVÉE EN HAUTE-SAVOIE - M. ANDRE FAMEL

par DRAKKAR DES HUTINS (sfa) et ALMA DE MAUPERTUIS (sfa)  
par PERVAL (ps) et LIBELLULE (sfa) par SURIOSO (sfa)  
**ISO 102 (05) BSO +2 (0,57)** - Mise à la reproduction en 2009  
**2015 FAIRLADY DU VEYTET**, (6 mai), f., bai f. -  
BSO +11 (0,39) BCC +6 (0,20) par LUCCIANNO (sfa) - Isère,  
M. STEPHANE M'CHANGAMA BATTAIL

**LIBELLULE DU MESNIL** (sfa) alezan 1999

ÉLEVÉE DANS LE CALVADOS - M. MARCEL DUCHEMIN  
par TRIANON V (sfa) et QUILLE D'ARGENT (sfa)  
par BENROY (GB) (ps) et KRAC MA POULE (sfa)  
par BEAU MANOIR (sfa)  
**ISO 139 (06) BSO +4 (0,60)** - Mise à la reproduction en 2015  
**2016 GRANIE M**, (8 avril), f., bai - BSO +12 (0,36)  
par VAGABOND DE LA POMME (BE) (sbs) - Maine-et-Loire,  
Mme AGNES MIRGUET  
2017 Sans renseignement de L'ARC DE TRIOMPHE (DE) (old)

**LIBERIA DE MARS** (sfa) noipan 1999 ÉLEVÉE DANS L'ORNE -  
S.A.R.L. MARS C.

par QUICK STAR (sfa) et ALIXE DE BOUAFLES (sfa)  
par QUESTION MARK (sfa) et MELBA DE COUDRAIE (sfb)  
par ADAGIO (sfa)  
**ISO 123 (10) BSO +8 (0,61)** - Mise à la reproduction en 2015  
**2016 GRIPSOU D'OZE**, (8 mai), f., bai - BSO +18 (0,40) BCC +5 (0,23)  
par DIAMANT DE SEMILLY (sfa) - Aube, OZE STABLES  
2017 Sans renseignement de WINDOWS VH COSTERSVELD (BE)  
(bwp)

**LIBERTE DU REVERDY** (sfa) alezan 1999  
ÉLEVÉE DANS LA MANCHE - ELEVAGE DU REVERDY

par QUATOUBET DU ROUET (sfa) et DIVA DU REVERDY (sfa)  
par QUITO DE BAUSSY (sfa) et TRAVIATA (sfa) par ELF III (sfa)  
**BSO +12 (0,58)** - Mise à la reproduction en 2003  
2006 SWEETY DU REVERDY (sfa), f. -  
ISO 128 (14) JSO 4 BSO +14 (0,58) ICC 102 (11)  
par GIN TONIC STAR (sfa)  
2007 TEA DU CORAN (sfa), f. -  
ISO 133 (14) JSO 6 BSO +17 (0,59) BCC +10 (0,23)  
par ALLEGRETO (sfa)  
2009 VICTORIA DU CORAN, f. - ISO 120 (15) BSO +15 (0,56)  
par L'AMOUR DU BOIS (sfa)  
2010 AMANDINE DU CORAN, f. - ISO 125 (16) BSO +10 (0,56)  
par HAPPY VILLERS (sfa)  
**2016 GAIA DU ROCHEREAU**, (20 juin), f., bai -  
BSO +16 (0,37) BDR +5 (0,23) par CONTENDRO (DE) (holst) -  
Charente-Maritime, M. ANTHONY MORAND  
2017 Avortée de CONTENDRO (DE) (holst)

**LIBERTE DU THE** (sfa) alezan 1999 ÉLEVÉE EN INDRE-ET-LOIRE -  
M. CLAUDE BUNET

par QOLT BLOND (sfa) et RISWENE (sfa) par LEUWEN (aa)  
et NISKA (sfa) par DUBRIOSIO (sfa)  
Mise à la reproduction en 2013  
**2016 GAMIN DE COULAIN**, (21 avril), m., bai -  
BSO +3 (0,39) BCC +6 (0,22) BDR +1 (0,26)  
par KANNAN (NL) (kwpn) - Indre-et-Loire, M. CLAUDE BUNET,  
Mme MARIE BUNET

**LIBERTEE DU SALOZ** (sfa) alezan 1999 ÉLEVÉE DANS L'AIN -  
Mme MICHELE CROZIER

par CINQ SOUS II (sfa) et GENIFER DU SALOZ (sfa)  
par ALME DU THEIL (sfa) et MIJOUX (ps) par TRENEL (ps)  
Mise à la reproduction en 2004  
**2016 GALINETTE DU SALOZ**, (30 mars), f., bai - BSO +4 (0,34)  
par CONTERNO GRANDE (DE) (old) - Ain,  
Mme MICHELE CROZIER  
2017 Sans renseignement de ASTI SPUMANTE (DE) (old)

**LIBERTINA** (sfa) bai 1999 ÉLEVÉE DANS LA MANCHE -  
M. MANUEL MALTA DA COSTA

par CARETINO (DE) (holst) et SERENADE D'ESPOIR (sfa)  
par MERIDIEN DU MANOIR (sfa) et KELLE ESPOIR (sfa)  
par DOUBLE ESPOIR (sfa)  
**ISO 107 (05) BSO +2 (0,61)** - Mise à la reproduction en 2008  
**2016 GARETINO LA GRAVETTE**, (11 juin), m., alezan -  
BSO +11 (0,30) par CHACCO ROUGE (DE) (old) -  
Lot-et-Garonne, E.A.R.L. HARAS DE LA GRAVETTE  
2017 Sans renseignement de LANDOR S (DE) (old)

**LIBERTINE DE LA LOGE** (sfa) alezan 1999  
ÉLEVÉE EN LOIRE-ATLANTIQUE - S.C.E.A. ELEVAGE DE LA LOGE

par AVEC ESPOIR (sfa) et DIVINE DE LA LOGE (sfa) par ALME (sfa)  
et MAFIA DE LA LOGE par PORTO RAFTI (ps)  
**ISO 111 (03) BSO +6 (0,56)** - Mise à la reproduction en 2004  
2007 THOR CHAMPEIX (sfa), m. - ISO 123 (12) JSO 5 BSO +11 (0,57)  
par DOLLAR DELA PIERRE (sfa)  
2009 VIRTUOSE CHAMPEIX, m. - ISO 133 (16) JSO 5 BSO +17 (0,55)  
par RUBINS DES BRUYERES (sfb)  
**2016 GALAXIE DEAUSON**, (22 mars), f., bai - BSO +10 (0,30)  
par MASTER VAN DE HELLE (BE) (sbs) - Haute-Vienne,  
S.A.R.L. DEAUSON  
2017 Sans renseignement de LABRADOR DE BREKKA (sfa)



**LIBERTINE DE L'ALEU** (sfa) alezan 1999

ÉLEVÉE DANS LES DEUX-SEVRES - M. PIERRE POPOT  
par UMOUR DU FÉNAUD (sfa) et DIAMELLA (ps)  
par RIVERQUEST (ps) et ROSE DE BEAUMONT (ps)  
par POMPON ROUGE (ps)

ISO 107 (13) - Mise à la reproduction en 2015

**2016 GRYFFONDOR POUZEEN**, (19 avril), m., al bru -  
BSO +7 (0,28) par BOLAT STE HERMELLE - Maine-et-Loire,  
Mme CORALIE DESLANDES

**LIBERTINE DU REVERDY** (sfa) gris 1999

ÉLEVÉE DANS LA MANCHE - ELEVAGE DU REVERDY

par CANALETTO (DE) (holst) et SPIREE (sfa)  
par GRAND VENEUR (sfa) et CAMELLIA III (sfa) par IBRAHIM  
**BSO** +5 (0,53) - Mise à la reproduction en 2003

2006 SABA DU REVERDY (sfa), f. -  
ISO 128 (13) JSO 5 BSO +14 (0,61) par ALLEGRETO (sfa)

2011 BIG HEART DES SENS, h. - ISO 123 (16) BSO +13 (0,52)  
par NOUMA D'AUZAY (sfa)

2016 Naissance déclarée (18 juin), f., al crl BSO +6 (0,35)  
par PEZETAS DU ROUET (sfa) - Charente-Maritime,  
S.C.E.A. HARAS DE ROCHEFORT

2017 Sans renseignement de REBOZO LA SILLA (MX) (cdm)

**LIBERTY CHASSAGNE** (sfa) bai 1999 ÉLEVÉE DANS LA CREUSE -  
M. GERARD FANTON

par VELOCE DE FAVI (aa) et QUEEN CHASSAGNE (sfa) par FLOX (aa)  
et KILIANE BRILLOUARD (tf) par SUSPENSE II (tf)  
Mise à la reproduction en 2002

**2016 GRAND CRU CHASSAGNE**, (13 avril), m., alezan -  
BSO +4 (0,28) par ANDIAMO SEMILLY - Creuse,  
Mme MARIE-CHRISTINE FANTON

2017 Sans renseignement de CATCHAR MAIL et de CANTURO (DE)  
(holst)

**LIBERTY DE SAUNOIR** (sfa) bai 1999 ÉLEVÉE EN HAUTE-MARNE -  
M. CHRISTIAN ROYER et Mme MARGAUX CORROY ROYER

par DINGO DU SAPIN (sfa) et FIDJY DE SAUNOIR (sfa)  
par FIRST TRINITY (ps) et OMBRELLE ROYALE (sfa)  
par AMOUR DU BOIS (sfa)

ISO 110 (04) - Mise à la reproduction en 2002

2007 TIPTOP DE L'HUYNE (sfa), h. - BSO +1 (0,54)  
par PARCO (BE) (bwp) - Etalon

**2016 GOTTA GON**, (25 mars), m., bai - BSO +6 (0,29)  
par QUARTZ ROUGE (sfa) - Loiret, M. RICHARD GOURON

**LIBERTY DE TARAUD** (sfa) bai 1999 ÉLEVÉE DANS LA MANCHE -  
Mme MADELEINE LEMARIE et M. FRANCOIS LECLERCQ

par QUICK STAR (sfa) et HELLEN DES CHENES (sfa)  
par ITHURIEL (\*ac\*) et VOLGANE DE RUBERCY (sfa)  
par NATIF DE CORDAY (sfa)

ISO 129 (04) **JSO 5 BSO** +14 (0,58) - Mise à la reproduction en 2005

2008 UTAH DE TARAUD, h. - ISO 123 (12) JSO 4 BSO +17 (0,53)  
par CAP KENNEDY (DE) (holst)

**2016 GATSBY DES ARILLES**, (28 avril), m., baicr - BSO +20 (0,32)  
par MALITO DE REVE (BE) (sfa) - Manche,  
Dr. Vét. HERVE PIERRE LECLERCQ, Mme MARIE LECLERCQ

2017 Sans renseignement de CATCHAR MAIL

**LIBERTY GRIMM** bai f. 1999 ÉLEVÉE EN SAONE-ET-LOIRE -  
M. JEAN-FRANCOIS BONNOT

par SARASTRO (ac) et GRAMINI GRIM (DE) (old) par GRANNUS (han)  
et DIANE (se) par WAIDMANN (se)

Mise à la reproduction en 2004

**2016 GRIMM ONE**, (5 mai), m., bai f. - BSO +4 (0,31)  
par QUANTUM (DE) (holst) - Côte-d'Or,  
M. EMMANUEL DAURELLE

2017 Sans renseignement de ON IRA (sfa)

**LIBERTY MAIL** (sfa) bai 1999 ÉLEVÉE DANS L'ORNE -  
M. BERNARD PIERRE LE COURTOIS

par RUBLOFF (US) (ps) et ADORÉ (BE) (sfa) par ALME (sfa)  
et GOLDRET Z (DE) (fsf) par GOTTTHARD (DE) (han)

Mise à la reproduction en 2002

**2016 GOODSKY WOW**, (12 mai), m., bai - BSO +10 (0,33)  
par VAGABOND DE LA POMME (BE) (sbs) - Calvados,  
AZ.AGR. TENUTA BASINI

2017 Sans renseignement de CONTENDRO (DE) (holst)

**LIBRA 4 (DE)** (old) bai 1997 ÉLEVÉE EN ALLEMAGNE -  
VZOP numéro 330771497 - M. HANS VAHRMANN

par LORDANOS (DE) (holst) et LOVE GIRL (oes)  
par LANDADEL (DE) (holst) et FARINA (westf)  
par FRUEHLINGSTRAUM II (westf)

ISO 144 (08) **BSO** +17 (0,53) - Mise à la reproduction en 2011

**2016 GALOUBET DES TAMARIS**, (19 juin), m., alezan -  
BSO +21 (0,37) par BALOUBET DU ROUET (sfa) - Loire,  
S.A.R.L. HORSE JUMP

**LICORNE DES FORETS** (sfa) alezan 1999

ÉLEVÉE DANS LA MANCHE - M. FABRICE PARIS et M. GUY PARIS

par VOLTAIRE (DE) (han) et GEKAS DES FORETS (sfa)  
par LE TOT DE SEMILLY (sfa) et RAPSODIE II (sfa)  
par JALISCO B (sfa)

ISO 144 (08) **JSO 6 BSO** +14 (0,78) - Mise à la reproduction en 2001

2004 QUAMIKASE DES FORETS (sfa), m. -  
ISO 181 (15) BSO +28 (0,81) par MR BLUE (NL) (kwpn) - Etalon

2005 READY BOY DES FORETS (sfa), m. -  
ISO 144 (16) JSO 5 BSO +16 (0,88) BCC +4 (0,32) BDR +2 (0,27)  
par QUAPRICE BOIMARGOT QUINCY (DE) (olst) - Etalon  
RUSTY DES FORETS (sfa), h. -  
ISO 127 (10) JSO 5 BSO +17 (0,57)  
par DOLLAR DELA PIERRE (sfa)

2006 SONATE DES FORETS (sfa), f. -  
ISO 132 (12) JSO 6 BSO +16 (0,66)  
par DOLLAR DELA PIERRE (sfa)  
SPALAK DES FORETS (sfa), m. - ISO 120 (12) BSO +18 (0,60)  
par QUICK STAR (sfa)

2007 TIBETIN DES FORETS (sfa), m. -  
ISO 139 (14) JSO 6 BSO +18 (0,62) BCC +8 (0,20) BDR +4 (0,26)  
par CORLAND (DE) (holst) - Etalon

2008 UTOPIE DES FORETS (sfb), f. -  
ISO 123 (13) JSO 5 BSO +13 (0,61) BCC +7 (0,20)  
par ORLANDO (BE) (bwp)

2011 BIG STAR DES FORETS, f. - ISO 131 (16) BSO +21 (0,58)  
par UNTOUCHABLE M (NL) (kwpn)

**2016 GINGER DES FORETS**, (8 avril), m., alezan - BSO +17 (0,41)  
par PRESIDENT (NL) (kwpn) - Manche, M. FABRICE PARIS  
**GOSTH DES FORETS**, (3 juin), m., bai -  
BSO +17 (0,42) BDR +9 (0,25) par CONTENDRO (DE) (holst) -  
Manche, M. FABRICE PARIS

2017 Sans renseignement de BRAZIL 4 (DE) (old)

**LIDOLE DE LA CARTE** (sfa) bai 1999

ÉLEVÉE DANS LE PUY-DE-DOME - S.A.R.L. ELEVAGE DE LA CARTE

par IF DE MERZE et ASTUCIEUSE II (sfa)  
par MAESTRO DU MANOIR (sfa) et REFERENCE (sfa)  
par FAKIR DU LINON (sfa)

Mise à la reproduction en 2004

**2010 AULYWOOD DE LA CARTE**, (15 mai), f., bai - BSO +4 (0,35)  
par OSCAR DES FONTAINES (sfa) - Allier,  
S.A.R.L. GIRAUD ERIC

**L'IDOLE DU GONGE** (fsf) alezan 1999 ÉLEVÉE DANS L'ALLIER -  
M. MICHEL ETIEN et Mme CHRISTIANE ETIEN

par AHORN (NL) (kwpn) et VICA LA JARTHE (aa) par CALICE II (\*aa\*)  
et VIV'OR (aa) par MATADOR (aa)

ISO 148 (12) **BSO** +10 (0,65) - Mise à la reproduction en 2003

2010 ALIDEE DU GONGE, f. - ISO 130 (16) BSO +23 (0,57)  
par ROCK'N ROLL SEMILLY (sfa)

**2016 GOLD DU GONGE**, (22 juin), m., al cui -  
BSO +13 (0,41) BCC +1 (0,20) par DOLLAR DU MURIER (sfa) -  
Allier, M. MICHEL ETIEN, Mme FLORIE-LAURE ETIEN

2017 Sans renseignement de DOLLAR DU MURIER (sfa)

**LIFE DU BOURG** (sfa) bai 1999 ÉLEVÉE DANS LES DEUX-SEVRES -  
M. BOB DERANLOT

par ATOLL D'ADRIERS (sfa) et QUEIROS (aa)  
par JOKER CHARRIERE (aa) et ETOILE (aa) par ANICO (\*aa\*)  
Mise à la reproduction en 2003

**2015 FELICITER DES GRAIS**, (7 avril), f., bai  
par ESPRIT DE CONQUETE (sfa) - Deux-Sèvres,  
Mme ROSELYNE SEUREAU

**LIGHT D'ISIGNY** (sfa) bai 1999 ÉLEVÉE DANS LA MANCHE -  
M. LUCIEN HERMON

par ECHO DES FORETS II (sfa) et ACONIERE D'ISIGNY (sfa)  
par IRAK E (sfa) et BACONNIERE (sfa) par NANKIN (sfa)

**BSO** +1 (0,55) - Mise à la reproduction en 2003

**2016 GAGNAR DE JEANNE**, (17 mai), m., bai - BSO +9 (0,38)  
par L'ARC DE TRIOMPHE (DE) (old) - Marne,  
M. XAVIER SAPIN

**LIGUELLA DU TREFLE** (sfa) bai 1999

ÉLEVÉE DANS LE FINISTERE - M. ROBERT GOASCOZ

par FAKIR DE KREISKER (sfa) et SHIGUELLA (tf)  
par BERANGER P (tf) et NORDIA (tf) par POMPADOUR B (tf)

ISO 130 (11) **BSO** +7 (0,60) - Mise à la reproduction en 2015

**2016 GOTHAM DU TREFLE**, (3 juin), m., bai - BSO +14 (0,36)  
par VAGABOND DE LA POMME (BE) (sbs) - Gironde,  
Mme NOLWENN FAGET

**LILABAY DU PECH**

(aa) alezan 1999 ÉLEVÉE DANS LE LOT -  
M. JEAN SOULIGNAC

par ALLEGRO FONTAINE (aa) et ANAIS DU PECH (aa)  
par FROU FROU (aa) et ROSY ROSE (aa) par IMPULSIF A (aa)

ISO 142 (06) BSO +3 (0,57) ICC 123 (05) -

Mise à la reproduction en 2011

**2016 GEMOCOEUR DES AILES**, (1 mai), m., bai cl - BSO +14 (0,32)  
par MALITO DE REVE (BE) (sfa) - Puy-de-Dôme,  
E.A.R.L. ECURIE LAPORTE

**LILI DE ROCHE**

(sfa) al fon 1999 ÉLEVÉE DANS LES ARDENNES -  
M. CHRISTIAN MAMELIN

par FETICHE DU PAS (sfa) et HERMINE DE SIVRY (sfa)  
par NIDOR PLATIERE (sfa) et USSIE DE SIVRY (sfa)  
par FIRECREST (sfa)

ISO 116 (04) JSO 5 BSO +2 (0,61) - Mise à la reproduction en 2002

2003 PIKPOKET (sfa), m. - ISO 148 (13) BSO +11 (0,60)  
par QUITO DE BAUSSY (sfa)

**2016 GINZO DELICE**, (29 avril), m., bai - BSO +8 (0,25)  
par REBOZO LA SILLA (MX) (cdm) - Meurthe-et-Moselle,  
Mme CAMILLE LABARRE

**LILI DE SINGLY**

(sfa) bai 1999 ÉLEVÉE DANS LES ARDENNES -  
M. PASCAL DERRIERE

par BACUS DE NOUVOLIEU (sfa) et ALVINA DE SINGLY (sfa)  
par QUAND VIENS TU (sfa) et DIANE DE BONCOURT (sfa)  
par PAIRSTAAL (tf)

ISO 101 (04) - Mise à la reproduction en 2014

**2016 GAVENCHY DE LA HOGUE**, (1 mai), f., al fon  
par ULTRA DE ROUHET (aa) - Tarn-et-Garonne,  
Mme GODELIEVE DOYEN CARNOY

**LILIE D'ARTEMPS**

(sfb) alzprie 1999 ÉLEVÉE DANS L'AISNE -  
Mme MONIQUE CAPRARO BELLEMENT

par BOUTON D'OR IV (sfa) et FIDJI DU LYRIS (dsa)  
par POTCHEMO NIET (ar) et UPSON LIBERTY (GB) (se)  
par RAFFITI (GB) (ar)

ISO 108 (09) - Mise à la reproduction en 2013

**2016 GALIANA DE CAROLAND**, (20 juillet), f., al crl - BSO +3 (0,37)  
par MADE IN SEMILLY (sfa) - Manche,  
Mme CAROLINE BELLEMENT

**LILITH OF COCO**

(sfa) bai 1999 ÉLEVÉE DANS L'ALLIER -  
M. FRANCOIS JOANNET

par ELEGANT DE BARACHY (sfa) et HILLIX OF COCO (sfa)  
par QUATOUBET DU ROUET (sfa) et CRISTALE OF COCO (aa)  
par LION D'OR (aa)

Mise à la reproduction en 2015

2006 SAPHIR DU FRELUT (aes), m. -  
ISO 149 (15) JSO 6 BSO +14 (0,53) par ZAHR ADELHEID (aes)

**2016 GOTHAM MANORIERE**, (29 mars), f., bai -  
BSO +12 (0,39) BCC +5 (0,26)  
par DIAMANT DE SEMILLY (sfa) - Eure-et-Loir,  
Mme ALEXIA GAUDRON

**LILIWONG PAULOIS**

(sfa) alezan 1999 ÉLEVÉE DANS L'ORNE -  
Mme AGNES GROSZ

par FERGAR MAIL (sfa) et CAMARGO (sfa)  
par LE TOT DE SEMILLY (sfa) et QUITERIA (sfa) par URIEL (sfa)

BSO +6 (0,50) - Mise à la reproduction en 2003

2006 SAMSARA DE L'ARCHE (sfa), f. - ISO 120 (15) BSO +10 (0,58)  
par ALLIGATOR FONTAINE (sfa)

**2013 DARIUS DE L'ARCHE**, (1 juin), m., noipan - BSO +7 (0,28)  
par TIBET TAME (sfb) - Bas-Rhin, M. MARC NOE,  
E.A.R.L. ECURIE DU GOLDBERG

**LILLY EXPRESS DKS (BE)**

(bwp) bai 2011 ÉLEVÉE EN BELGIQUE -  
BWP numéro 298533 - M. DEJAN KRUNIC

par BALOUBET DU ROUET (sfa) et CENTINA (oes)  
par CENTO (DE) (holst) et CELINE (oes) par CARERAS (oes)

BSO +10 (0,40) - Mise à la reproduction en 2015

**2016 GILLY EXPRESS DKS**, (29 mars), f., alezan -  
BSO +19 (0,35) BCC +10 (0,22) BDR +1 (0,25)  
par DIAMANT DE SEMILLY (sfa) - Mayenne,  
M. DEJAN KRUNIC

**LILLOU BEAULIEU**

(sfa) bai 1999 ÉLEVÉE DANS LE MORBIHAN -  
M. JEAN-MICHEL GRANGER

par ELAN DE LA COUR (sfa) et REKALYANE (aa) par KALYAN (aa)  
et CIGALINE II (\*aa\*) par JACINTO (\*aa\*)

ISO 122 (04) JSO 5 - Mise à la reproduction en 2012

**2016 GALA BEAULIEU**, (12 mai), f., bai - BSO +7 (0,40)  
par APACHE D'ADRIERS (sfa) - Morbihan,  
M. JEAN-MICHEL GRANGER

**LILY D'AMAURY**

(sfa) bai 1999 ÉLEVÉE DANS LE FINISTERE -  
Mme SOPHIE TROMEUR

par QUICK STAR (sfa) et ANTINEA III (sfa)  
par QUIDAM DE REVEL (sfa) et RAFALE D'ORAGE (sfa)  
par FOUODRE DE GUERRE (sfa)

BSO +7 (0,63) - Mise à la reproduction en 2002

2006 SHERKAN D'AMAURY (sfa), m. - ISO 140 (16) BSO +18 (0,60)  
par KANNAN (NL) (kwpn)

**2016 GOLDWIN DU CHENE**, (1 juillet), f., alezan -  
BSO +18 (0,41) BCC +6 (0,24)  
par DIAMANT DE SEMILLY (sfa) - Haute-Saône,  
Mme GERALDINE LABBE, M. DAMIEN FASSENET

**LILY DE L'EPINE**

(sfa) alezan 1999 ÉLEVÉE DANS LA MANCHE -  
M. LOUIS LECORNU

par SI TU VIENS (sfa) et CAILLE DE THURIN (sfa) par ERIOSO (sfa)  
et PEGGY DE THURIN (sfa) par GRAND VENEUR (sfa)

BSO +4 (0,57) - Mise à la reproduction en 2003

**2015 FEELING DE L'EPINE**, (30 mai), m., bai - BSO +10 (0,37)  
par NORWAY DE LA LANDE (sfa) - Manche,  
M. ERIC DE COURTILLOLES, M. LOUIS LECORNU

2017 Sans renseignement de ROCK'N ROLL SEMILLY (sfa)

**LINA ROUGE**

(sfb) gris 1999 ÉLEVÉE DANS LA MANCHE -  
M. FERNAND LEREDDE

par CHAPMAN ROUGE (DE) (holst) et GERBOISE ROUGE (sfa)  
par PAPILLON ROUGE (sfa) et TOILE DE RAMPAN (sfa)  
par LIEU DE RAMPAN (sfa)

ISO 123 (12) BSO +12 (0,56) - Mise à la reproduction en 2015

**2016 GO FAST D'HUGO**, (25 mai), m., baimel - BSO +15 (0,28)  
par ARMITAGES BOY (DE) (old) - Haute-Garonne,  
M. PIERRE ANTOINE RECURT-CARRERE

**LINDA DE LA FERME**

(sfa) alezan 1999 ÉLEVÉE DANS LA MANCHE -  
M. ANDRE DIGEON et M. PASCAL DIGEON

par BOUT D'ZAN II (sfa) et REINE DU HAMEAU (sfa)  
par KALIFE DES PARCS (sfa) et NINA DU HAMEAU (sfa)  
par GENET DE BRATAND (sfa)

Mise à la reproduction en 2002

**2016 GUIGNOL DE LA FERME**, (20 juin), m., bai - BSO +1 (0,33)  
par TRESOR (BE) (bwp) - Manche, M. ANDRE DIGEON,  
Mme MIREILLE DIGEON

2017 Sans renseignement de CIAO DU THOT

**LINDA D'OR**

(sfa) alezan 1999 ÉLEVÉE DANS LA MANCHE -  
M. BERNARD VIMONT

par QREDO DE PAULSTRA (sfa) et MIRALDA II (sfa)  
par CORRENT (sfa) et FRAMBOISE (sfa) par VITA (sfa)

Mise à la reproduction en 2003

2006 SAPHIR D'OR (sfb), h. - BSO +1 (0,49) ICC 135 (14) JCC 6  
par CHEF ROUGE (DE) (holst)

2008 ULYSE D'OR (sfa), f. - ISO 123 (13) JSO 5 BSO +9 (0,56)  
par NEWTON DE KREISKER (sfa)

**2016 GITANE D'OR**, (24 mai), f., alezan - BSO +7 (0,28)  
par ANDIAMO SEMILLY - Manche, M. BERNARD VIMONT

**LINDLEY BAY**

(ps) alezan 2004 ÉLEVÉE DANS L'ORNE -  
ECURIE LIBERTY

par ANABAA BLUE (GB) (ps) et GUIRLANDE (US) (ps)  
par RAHY (US) (ps) et GARDEN ROSE (IE) (ps)  
par CAERLEON (US) (ps)

Gagnant en Plat Gagnant en Obstacles - Mise à la reproduction en 2011

**2016 GAMINE UP**, (9 mars), f., alezan par UP TO YOU (sfa) -  
Calvados, Mme NELLY MANBY

2017 Sans renseignement de COLORADO NANTUEL

**LINDSAY DES SOURCES**

(sfa) bai 1999  
ÉLEVÉE DANS LE HAUT-RHIN - Mme DENISE TSCHAMBER et  
M. CHRISTIAN TSCHAMBER

par FASTOUREL DU CAP (sfa) et FELINE DES SOURCES (sfa)  
par TOTOCHÉ DU BANNEY (sfa) et RELFINE (sfa) par ELF III (sfa)

ISO 102 (03) - Mise à la reproduction en 2010

**2016 GALAXIE DES SOURCES**, (19 avril), f., bai  
par MAGNUS ROMEO (AR) (oes) - Haut-Rhin,  
E.A.R.L. ELEVERAGE DES SOURCES

2017 Sans renseignement de MAGNUS ROMEO (AR) (oes)

**LINE DOR D'ONDINE**

(sfa) bai 1999 ÉLEVÉE DANS LA MARNE -  
E.A.R.L. DE LA GRANDE RUE

par NIDOR PLATIERE (sfa) et ONDINE DE LA HAYE II (sfa)  
par TIGRE ROUGE (sfa) et GIRONDINE DEUX (sfa) par UKASE (sfa)

ISO 105 (09) BSO +2 (0,68) - Mise à la reproduction en 2001

2002 OYALE DE LINE (sfa), f. - ISO 124 (08) BSO +8 (0,67)  
par ROYAL FEU (sfa)

2007 TENEE DE LINE (sfa), f. - ISO 125 (12) BSO +10 (0,56)  
par JEFF D'OR (sfa)

- 2008 UTTI DE LINE (sfa), h. - ISO 138 (14) BSO +15 (0,59)  
par CONTERNO GRANDE (DE) (old)
- 2016 GET LUCKY DE LINE**, (8 juin), f., bai f. - BSO +9 (0,39)  
par READY BOY DES FORETS (sfa) - Marne,  
E.A.R.L. DE LA GRANDE RUE
- 2017 Sans renseignement de MYLORD CARTHAGO (sfa)

### LINE DU PONT (sfa) alezan 1999 ÉLEVÉE DANS LA MANCHE - M. ROBERT LECONNETABLE

- par ARPEGE PIERREVILLE (sfa) et FLORE DU PONT (sfa)  
par MUGUET DU MANOIR (sfa) et OAJACA DU PONT (sfa)  
par URIEL (sfa)
- ISO 137 (11) BSO +11 (0,62)** - Mise à la reproduction en 2010
- 2011 BLOOD DIAMOND DU PONT, h. - ISO 131 (16) BSO +23 (0,56)  
par DIAMANT DE SEMILLY (sfa)
- 2016 GADSBY D'ORANGERIE**, (1 juin), m., alezan -  
BSO +20 (0,40) BCC +4 (0,25)  
par DIAMANT DE SEMILLY (sfa) - Manche,  
M. MATTHIEU LE CONNETABLE
- 2017 Sans renseignement de NERVOSO (sfa)

### LINELA DE BLONDEL (sfa) alezan 1999 ÉLEVÉE DANS LA MANCHE - M. MICHEL RUEL

- par SOUVIENS TOI III (sfa) et VERGONNE II (sfa)  
par PALADIN DES IFS (sfa) et PHEDRA RATELIERE (sfa)  
par BELPHEGOR IV (sfa)
- ISO 147 (13) JSO 5 BSO +15 (0,68)** - Mise à la reproduction en 2001
- 2002 ORKA DE BLONDEL (sfa), f. - ISO 134 (11) BSO +15 (0,61)  
par VONDEEN (sfa)
- 2003 PAPOUN DE BLONDEL (sfa), m. -  
ISO 136 (10) JSO 4 BSO +14 (0,61) BCC +7 (0,20)  
par ALLEGRETO (sfa)  
POLIAS DE BLONDEL (sfa), h. -  
ISO 160 (15) JSO 5 BSO +17 (0,61)  
par DESIR DU CHATEAU (sfa)
- 2016 GALIA DE BLONDEL**, (13 mai), f., alezan - BSO +9 (0,41)  
par DESIR DU CHATEAU (sfa) - Manche,  
Dr. Vét. ELIANE MARIE RUEL
- GOLIN DE BLONDEL**, (2 mai), m., bai - BSO +14 (0,37)  
par TRESOR (BE) (bwp) - Manche,  
Dr. Vét. ELIANE MARIE RUEL
- 2017 Sans renseignement de DESIR DU CHATEAU (sfa)  
Sans renseignement de DESIR DU CHATEAU (sfa)

### LINKA DU BOIS (sfa) alezan 1999 ÉLEVÉE DANS LE PAS-DE-CALAIS - M. YANNICK DUBOIS

- par UNIVERS D'ELLE (sfa) et BRISE DE GERONE (aa)  
par FOL AVRIL (aa) et SKYPPIE (aa) par AIGLOVAN (aa)
- Mise à la reproduction en 2008
- 2009 VALINO DES REV'S**, (7 avril), h., gr tru - BSO +4 (0,33)  
par PADOCK DU PLESSIS (sfa) - Yonne, M. JULIEN POUPIER

### LINOTTE DE MILHAC (sfa) bai cl 1999 ÉLEVÉE EN HAUTE-VIENNE - M. PHILIPPE SIMONET

- par ATOLL D'ADRIERS (sfa) et CAPRIE DE MILHAC (aa)  
par IAGO C (aa) et NOBLESSE (\*aa\*) par CRESSON (\*aa\*)
- Mise à la reproduction en 2003
- 2016 GALLIE DE MILHAC**, (30 mai), f., bai - BSO +5 (0,34)  
par ORLANDO (BE) (bwp) - Haute-Vienne,  
M. PHILIPPE SIMONET
- 2017 Sans renseignement de ORLANDO (BE) (bwp)

### LINOTTE DES HUTTES (sfa) al bru 1999 ÉLEVÉE DANS L'AINSE - M. JEAN-PAUL SEVERIN

- par DOUBLE D'ELLE (sfa) et VICKIE DE VERNEUIL (sfa)  
par DANSEUR II (sfa) et BELLE EPOQUE (sfa) par QUELQU'UN (sfa)
- Mise à la reproduction en 2009
- 2015 FRED ASTAIRE STUDIO**, (19 avril), m., al fon - BSO +8 (0,35)  
par L'AMOUR DU BOIS (sfa) - Doubs,  
Mme FREDERIQUE FINART

### LINSOLITE (sfa) alezan 1999 ÉLEVÉE DANS LA MANCHE - M. S.N.C. BROHIER

- par QUIDAM DE REVEL (sfa) et CALYPSO DU MONT (sfa)  
par LAUDANUM (ps) et IL PLEUT BERGERE (sfa)  
par TIGRE ROUGE (sfa)
- ISO 105 (03) BSO +5 (0,63)** - Mise à la reproduction en 2003
- 2007 TRIPOLI TAME (cs), h. - ISO 138 (16) BSO +12 (0,57)  
par PORTOFINO 46 (DE) (westf)
- 2009 VERTIGO TAME, h. - ISO 133 (16) JSO 5 BSO +17 (0,58)  
par CASTRONOM Z (BE) (z)
- 2016 GLADISKA D'HENVET**, (4 mai), f., bai - BSO +12 (0,31)  
par VOYAGEUR OF LULU - Oise,  
Mme VERONIQUE DEBAQUE, M. HENRI CAROUGE
- 2017 Sans renseignement de GOLDFEVER (DE) (han)

### LIPKA DE BRIERE (sfa) gris 1999 ÉLEVÉE EN VENDEE -

- Mme MARCELLE CHANTAL
- par EROTICBLUS MONTOIS (sfa) et HUELLA DE BRIERE (sfa)  
par PAMPHILE (sfa) et KAROLLE (sfa) par DIRHAM UTOPIQUE (sfa)
- ISO 116 (08)** - Mise à la reproduction en 2015
- 2016 GALAC DE RENNE**, (21 mai), m., al bru - BSO +10 (0,35)  
par VAGABOND DE LA POMME (BE) (sbs) - Val-d'Oise,  
E.U.R.L. JUMPY
- 2017 Sans renseignement de CONTROE (DE) (holst)

### LIPSTICK DU QUENNE (sfa) bai 1999 ÉLEVÉE DANS L'OISE - S.A.R.L. CSL CHEVAUX ST LEGER

- par BOLERO DE BRECEY (sfa) et UKRAINE DU VALON (sfa)  
par SOLVEDO (IE) (ps) et INVITEE (sfa) par CORRENT (sfa)
- ISO 113 (08)** - Mise à la reproduction en 2006
- 2016 GWACH DE LA PETILIERE**, (13 mai), f., bai f.  
par QUINTUS D'09 (BE) (bwp) - Charente,  
Mme MARION NOCQUET, M. ALAIN NOCQUET
- 2017 Sans renseignement de BOOM BOOM SEMILLY

### LIRIA D'ORION (sfa) alezan 1999 ÉLEVÉE DANS LE LOIRET - Mme MARIE-THERESE LAYEC

- par GALOUBET A (sfa) et BAHIA D'ORION (sfa)  
par GRAND VENEUR (sfa) et FERIA A (sfa) par ATANAEL (sfa)
- ISO 119 (06) JSO 4 BSO +7 (0,63)** - Mise à la reproduction en 2009
- 2011 BRUME DE BEAULIEU**, (15 juin), f., bai -  
BSO +14 (0,53) BCC +6 (0,24) BDR +1 (0,27)  
par QUAPRICE BOIMARGOT QUINCY (DE) (olst) - Orne,  
M. MARC-ALEXANDRE MORAND

### L'IRLANDAISE gr fon 1999 ÉLEVÉE DANS LE MAINE-ET-LOIRE - M. DAVID ROBERT, M. PIERRE OLIVIER ROBERT, M. LAURENT THIBAUT et M. PHILIPPE BOURON

- par SINGASINGA (ps) et AUBADE DU FETEAU par HALTEA II  
et FANTOBELLE (ps) par FANTOMAS (ps)
- ICC 108 (10)** - Mise à la reproduction en 2010
- 2016 GLOIRE GRANDE LANDE**, (16 juin), f., gris par UPSILON (aa) -  
Mayenne, Mme PASCALE GUERIN

### LIS DU PUY NOIR alezan 1999 ÉLEVÉE EN HAUTE-VIENNE - M. DANIEL VALADE

- par ETALON OR (aa) et GIBOULEE D'AVRIL (sfa) par VEGANUM (ac)  
et CACHUCHA II (sfa) par LION D'OR (aa)
- Mise à la reproduction en 2008
- 2016 GAIA GUS DE BO M**, (16 juin), f., alezan  
par TODT UN PRINCE (sfa) - Finistère,  
Mme DOMINIQUE LE BAIL

### LISBETTE DE L'ILLON (sfa) alezan 1999

- ÉLEVÉE DANS LES VOSGES - M. HENRI LAVEINE
- par ESPOIR BRECEEN (sfa) et ORLY DE L'ILLON (sfa)  
par FLORISS II (\*aa\*) et KERRIE DU MADON (sfa)  
par DEMOSTHEME (sfa)
- ISO 123 (05)** - Mise à la reproduction en 2015
- 2016 GMT DE M**, (3 avril), m., al bru - BSO +8 (0,39)  
par JARNAC (sfa) - Yvelines, Mme MARI RATIARSON

### LISCA GESMERAY (sfa) bai 1999 ÉLEVÉE EN ILLE-ET-VILAINE - Mme NICOLE POLLET et M. CLAUDE POLLET

- par GERMINO D'ELLE (sfa) et TISCA (sfa) par NARCOS II (sfa)  
et ODYSSEE III (sfa) par HADJ A (aa)
- ISO 119 (04) JSO 5 BSO +7 (0,62)** - Mise à la reproduction en 2005
- 2016 GWINRU DE KERNEVEZ**, (26 avril), m., baicer -  
BSO +14 (0,31) par ANDIAMO SEMILLY - Côtes-d'Armor,  
Mme ANNICK REBOUX
- 2017 Sans renseignement de CAPTAIN SEMILLY

### LISERONE D'AOUT (sfa) bai 1999 ÉLEVÉE DANS L'INDRE - M. DANIEL GABILLAT

- par TANCARVILLE (sfa) et VANILLE D'AOUT (ac)  
par LE RIVERAIN (ps) et NEFTA par SAINT LEONARD (GB) (ps)
- ISO 103 (12)** - Mise à la reproduction en 2014
- 2016 GUILTY PLEASURE**, (3 mai), m., bai  
par CALYPSO D'HERBIERS (sfa) - Isère,  
Mme VANESSA STRIPPOLI

### LISSETTE DE BAUSSY (sfa) bai 1999 ÉLEVÉE DANS LE CALVADOS - M. ALAIN NAVET et Mme HELENE NAVET

- par QUITO DE BAUSSY (sfa) et FANTA DE BAUSSY (sfa)  
par TSAR DE BAUSSY (sfa) et ROYALE BAUSSY (sfa)  
par KAYACK (sfa)
- ISO 108 (04) BSO +3 (0,60)** - Mise à la reproduction en 2008
- 2016 GO FAST DE LA CANOPE**, (19 mai), m., noipan -  
BSO +16 (0,40) BCC +6 (0,24)  
par DIAMANT DE SEMILLY (sfa) - Gard, M. JULIEN PERIER



**LISIÈRE DE SCEVOL** (sfa) bai 1999 ÉLEVÉE DANS LA VIENNE - M. CHRISTOPHE MERON

par NOMENOE II (sfa) et FUNDY DE SCEVOL (sfa)  
par VICOMTE MANCIAIS (sfa) et URANA III (sfa)  
par LEPRINCE DE THURIN (sfa)

ISO 120 (10) - Mise à la reproduction en 2015

**2016 GETLIE DU BRABANT**, (19 mai), f., alezan - BSO +4 (0,31)  
par IDALGO DES BOIS (sfa) - Haute-Garonne,  
Mme LAURE BURLIN

**LISOU** (sfb) al fon 1999 ÉLEVÉE DANS LE CALVADOS - M. DAVID AISSA

par RENATO II (sfa) et HISTOIRE DE LA NOE (cs)  
par VENT DE LA SOURCE (sfa) et SUZY (oi)

ISO 116 (03) - Mise à la reproduction en 2008

**2016 GLAM DE PEGASE**, (18 février), m., bai - BSO +6 (0,29)  
par THAIS DE PEGASE (sfa) - Eure-et-Loir,  
Mme ALIZÉE DERIVIERE

**LITCHI DE LA BRIDE** (sfa) alezan 1999

ÉLEVÉE DANS LE MAINE-ET-LOIRE - M. BERNARD VILAIN

par PALADIN DES IFS (sfa) et NASARDE DU CELLIER (sfa)  
par DOUBLE ESPOIR (sfa) et URSELLA (sfa) par BRULE TOUT

BSO +6 (0,57) - Mise à la reproduction en 2003

2008 UNO BOY DE LA BRIDE (sfa), h. - ISO 134 (14) BSO +13 (0,58)  
par POOR BOY (DE) (rhdl)

2009 VIOLAINE DE LA BRIDE, f. - ISO 126 (14) BSO +20 (0,57)  
par NERVOSO (sfa)

**2016 GUARANA DE LA BRIDE**, (8 juin), f., bai  
par CANTURO (DE) (holst) - Maine-et-Loire,  
M. BERNARD VILAIN, Mme NELLY VILAIN

2017 Sans renseignement de CANTURO (DE) (holst)

**LITCHI DUVERIE** (sfa) alezan 1999 ÉLEVÉE DANS LE CALVADOS -

Mme HELENE MATHIEU

par VAS Y DONC LONGANE (sfa) et EPINE DU BOILUCAS (sfa)  
par JOKRIS (sfa) et DRAGEUSE (sfa) par QUELQU'UN (sfa)

ISO 124 (04) JSO 5 BSO +4 (0,62) - Mise à la reproduction en 2010

**2016 GALYSCA DOUBLESSE**, (21 mars), f., bai  
par KANNAN (NL) (kwpn) - Calvados,  
Mme SYLVIE SCHOEPPER

2017 Sans renseignement de KANNAN (NL) (kwpn)

**LITOTE DU PLESSIS** (sfa) alezan 1999

ÉLEVÉE DANS LE MAINE-ET-LOIRE - Comte GERALD DE BEJARRY et  
Comte MICHEL DE BEJARRY

par VICOMTE MANCIAIS (sfa) et THETIS DU PLESSIS (sfa)  
par GRAND SERIEUX (ps) et ELEGANTE C (sfa) par THELUS (ps)

Mise à la reproduction en 2013

**2016 GALWAY DE QUERCAULT**, (16 mai), m., bai f. - BSO +1 (0,27)  
par BALKO D'ELLE - Ille-et-Vilaine, Mme ISABELLE DEMION

**LITTLE ROCK DE BREVE** (sfb) al bru 1999

ÉLEVÉE DANS L'ORNE - M. XAVIER REMY et Mme MARINE PAYAN

par CACAO COURCELLE (sfa) et ZUKUNFT (DE) (bywbl)

par ZEUS EX GORDIOS (sfa) et DONAU (oes) par DON CARLOS (han)  
ISO 134 (14) BSO +10 (0,59) - Mise à la reproduction en 2014

**2016 G ENVIE DE CRAZY**, (4 avril), f., bai - BSO +8 (0,35)  
par JOHNNY BOY II (sfa) - Sarthe, M. CYRIL REY

2017 Sans renseignement de LIFESTYLE (DE) (old)

**LIVIA (CH)** (ch) alezan 2000 - ZVCH numéro 9050379 - RUDOLF MEIER

par LANTHANO (han) et RAMIRA (ch) par RAMIRO (DE) (holst)  
et AARAUL (han) par ARGENTAN (han)

Mise à la reproduction en 2015

**2016 GALITO DREAM**, (2 juin), m., bai f. - BDR +15 (0,25)  
par SANDREO (NL) (kwpn) - Orne, Mme NICOLE BODMER

**LIVY DE SAUCOURT** (sfa) bai 1999 ÉLEVÉE DANS LA SOMME -

Mme BRIGITTE FLET

par HUSABY (sfa) et AQUIDO (sfa) par JASMIN DE GRUCHY (sfa)  
et QUIDAO (sfa) par BARIGOULE (\*aa\*)

Mise à la reproduction en 2010

2011 BRINDILLE DE VALINES, f. -  
ISO 120 (16) JSO 4 BSO +10 (0,54)  
par DOLLAR DELA PIERRE (sfa)

**2016 GADGET DE VALINES**, (28 mars), m., bai - BSO +9 (0,35)  
par WINDOWS VH COSTERSVELD (BE) (bwp) - Somme,  
M. PHILIPPE GERONY

**LIXIA DES CHARMES** (sfa) bai 1999

ÉLEVÉE DANS LE PAS-DE-CALAIS - M. CHRISTIAN BARTIER

par ALLEGRETO (sfa) et TANNETTE (sfa) par POT D'OR (ps)  
et LUTTEUSE II (sfa) par QUASTOR (sfa)

ISO 138 (10) BSO +12 (0,63) - Mise à la reproduction en 2008

2009 VOYOU DE LA CENSE, h. - ISO 124 (14) BSO +16 (0,59)  
par LE TOT DE SEMILLY (sfa)

**2016 GANGE DE JUBO**, (18 février), m., bai  
par VIKING D'LA ROUSSERIE - Manche,  
Mme MARIE ELODIE DUFOUR, Dr. Vét. BORIS POUTAS

2017 Sans renseignement de ULRİK DE VESQUERIE (sfa)

**LLIONA DE VIZY** (sfa) bai 1999 ÉLEVÉE EN CORREZE -

Mme JOCELYNE LEVY

par BRANDY DE LA COUR (sfa) et ASSIMILE (ps) par NO LUTE (ps)  
et AUREANA (ps) par ZEDDAAN (GB) (ps)

ISO 114 (04) JSO 5 ICC 119 (05) JCC 6 - Mise à la reproduction en 2007

2009 VALMONT DE VIZY, m. - ISO 123 (14) BSO +9 (0,58)  
par ZANDOR Z (DE) (rhdl)

2011 BEL AMI DE VIZY, h. - ISO 122 (15) JSO 4 BSO +15 (0,55)  
par OGANO SITTE (BE) (sbs)

**2016 GARANCE DE VIZY**, (15 avril), f., gris - BSO +11 (0,37)  
par WINDOWS VH COSTERSVELD (BE) (bwp) - Corrèze,  
Mme JOCELYNE LEVY

**LOAR GANN BUXEA** (sfa) bai 1999 ÉLEVÉE DANS LA VIENNE -

Mme LAETITIA CASSEGRAIN DEBOUVRY et M. THIERRY CASSEGRAIN

par ATOLL D'ADRIERS (sfa) et EVOHE BUXEA (sfa)  
par RANDCHO (sfa) et NANDIRIS (ps) par NANDOU (ps)

ISO 124 (04) BSO +3 (0,58) - Mise à la reproduction en 2010

**2016 GALAHANNE BUXEA**, (18 avril), f., bai - BSO +7 (0,38)  
par CONTROE (DE) (holst) - Vienne,  
M. THIERRY CASSEGRAIN,  
Mme LAETITIA CASSEGRAIN DEBOUVRY

**LOGANE D'AUMONT** (sfa) bai 1999 ÉLEVÉE DANS L'OISE -

Mlle MARIE CHORIER

par URBAIN DU MONNAI (sfa) et ROXANE DE MAREUIL (sfa)  
par HENAUD (aa) et BALIVERNE II (sfa) par PONTECOULANT (sfa)

ISO 118 (06) - Mise à la reproduction en 2002

2009 VOLF D'ERTAW, h. - ISO 134 (15) JSO 6 BSO +14 (0,58)  
par CALVARO (DE) (holst)

**2012 CHAMPAGNE DEVALLOIRES**, (12 juin), f., alezan -  
BSO +2 (0,39) par CABRI DU VAL (sfa) - Somme,  
Mme FRANCINE DUQUESNOY

2017 Sans renseignement de NERVOSO (sfa)

**LOIS DU GUA** (sfa) bai 1999 ÉLEVÉE DANS LE TARN -

Mme MARIE GROS

par ALME DE LA HAYE (sfa) et SANS PAROLE par KASHTAN (ps)  
et GITANE DE MARS (sfa) par PHAIUS (IE) (ps)

ISO 121 (07) ICC 139 (11) JCC 5 IDR 105 (14) -

Mise à la reproduction en 2015

**2016 GRACE DU GUA**, (12 mars), f., bai par PEPITO LANDAIS (sfa) -  
Hérault, Mme AMELIE GAYRAL

**LOLA DE CORDELLES** (sfa) bai 1999 ÉLEVÉE DANS L'ORNE -

M. DENIS PICARD et Mme CHANTAL BOUTOLLEAU

par LIVAROT (sfa) et ONDEE DE CORDAY (sfa)  
par NIGHT AND DAY (ps) et HEROINE DE CORDAY (sfa)

par MEXICO (sfa)

ISO 122 (11) - Mise à la reproduction en 2007

2008 UICLO DES REINES (sfa), h. - ISO 110 (14) BSO +7 (0,58)  
par CALYPSO DE MOYON (sfa) - Etalon

**2016 GEISHA DES REINES**, (29 mars), f., bai f. - BSO +14 (0,40)  
par ROCK'N ROLL SEMILLY (sfa) - Manche,  
Mme SYLVIE GANDON

**LOLA DE LA DORE** (sfa) alezan 1999

ÉLEVÉE DANS LE PUY-DE-DOME - M. PHILIPPE FOURNIER

par BAYARD D'ELLE (sfa) et VANILLE DE LERAUDI (sfa)  
par JUMBO DU PONCEL (sfa) et PERLE SAINT LEGER (sfa)

par ELDORADO V (sfa)

Mise à la reproduction en 2002

**2016 GALIANO DE MELANDRIE**, (21 juin), m., alezan -  
BSO +1 (0,36) par FETICHE DU PAS (sfa) - Puy-de-Dôme,  
Mme PAULINE DUFOUR

**LOLA DE LISORS** (sfa) bai 1999 ÉLEVÉE DANS LE CALVADOS -

Mme EDITH LEGRAND

par CRUISING (IE) (ish) et BERCEUSE VESQUERIE (sfa)  
par PAGE DE PAULSTRA (sfa) et GITANE VESQUERIE (sfa)

par IBRAHIM

ISO 109 (04) JSO 5 - Mise à la reproduction en 2005

2011 BEACH BOY OUISTREHAM, h. - ISO 123 (16) BSO +10 (0,55)  
par HORNET ROSE (NL) (sfa)

**2016 GRAND PRIX OUISTREHAM**, (5 mai), m., al bru -  
BSO +10 (0,30) par THAIS DE PEGASE (sfa) - Calvados,  
M. DAVID AISSA

2017 Sans renseignement de PADOCK DU PLESSIS (sfa)

**LOLA DE PARIS** (sfa) alezan 1999 ÉLEVÉE DANS LE CALVADOS -

M. JEAN-CLAUDE CROISIER

par APACHE D'ADRIERS (sfa) et PELUCHE DU BANEY (sfa)  
par IN CHALA A (sfa) et GAIE LURONNE (sfa) par NANKIN (sfa)



## LOLA DE PARIS

**ISO** 145 (10) **JSO** 6 **BSO** +14 (0,65) - Mise à la reproduction en 2006  
2008 VICONTE ARTHURE (LU) (sl), m. - ISO 121 (13) **BSO** +17 (0,55)  
par VERSACE V DE RUITERSHOOVE (BE) ( wp)  
**2016** **GARGONNE D'ELLE**, (5 mai), f., bai - **BSO** +16 (0,31)  
par VALEUR D'ELLE - Manche, S.C.E.A. HARAS D'ELLE  
2017 Sans renseignement de URANO DE CARTIGNY (sfa)

## LOLA DE QUETTEHOU (sfa) bai 1999 ÉLEVÉE DANS LA MANCHE - M. CLAUDE ALIX

par DUC DE LA COUR II (sfa) et PRIMEVERE DE COME (sfa)  
par TANAEL (sfa) et ANEMONE (sfa) par RED STAR II (ps)  
**BSO** +3 (0,54) - Mise à la reproduction en 2003  
2007 TANIA DE QUETTEHOU (sfa), f. -  
ISO 139 (13) **JSO** 6 **BSO** +13 (0,56)  
par NEW LOOK DU THOT (sfa)  
**2016** **GAMAIN DE SCIOTO**, (30 juin), m., bai - **BSO** +14 (0,27)  
par ASCOT DES IFS - Manche, M. JOHAN VIEL  
2017 Sans renseignement de CIAO DU THOT

## LOLA DU PARC (sfa) alezan 1999

ÉLEVÉE DANS LE TERRITOIRE BELFORT - Mme MARIANNE LIOTE  
par TOTOCHÉ DU BANNEY (sfa) et SORNETTE DU MONT (sfa)  
par ARAMIS DU PAON (aa) et INCHALA (sfb) par ABELIEN (sfa)  
**ISO** 105 (08) **ICC** 113 (05) - Mise à la reproduction en 2010  
**2016** **GOTHAM DU NAHTE**, (18 avril), m., alezan  
par GOLDFEVER (DE) (han) - Oise, M. BENOIT CHASSEIGNE  
2017 Sans renseignement de SANDRO BOY (DE) (old)

## LOLITA D'AURON (tf) bai 1999 ÉLEVÉE DANS LE CHER - M. PASCAL MOREAU et M. SERGE MUZART

par KATIUS DU JURA (tf) et ECSTASY (tf) par JOACHIM (tf)  
et GANDOURA (tf) par TIKI R (tf)  
Mise à la reproduction en 2003  
**2016** **GIOVANI DE RAVRY**, (22 juin), m., bai  
par HOOLIGAN DE ROSYL (sfa) - Yonne, Mme CHRISTELLE CAPORALETTI

## LOLITA DE FLOBECQ (sfa) alezan 1999 ÉLEVÉE DANS LE NORD - M. MARCEL FORT

par ROBIN DES BRUYERES (sfa) et GRACE DE BADEVILLE (sfa)  
par QUOUGLOF ROUGE (sfa) et PALINA (sfa)  
par GRAND VENEUR (sfa)  
**ISO** 120 (03) **JSO** 4 - Mise à la reproduction en 2015  
**2016** **GOTHAM DU HENNELLE**, (9 mai), m., alezan - **BSO** +5 (0,35)  
par QUANTUM (DE) (holst) - Pas-de-Calais, Mme JULIETTE POUAËRE

## LOLITA DE MONTMIENS (sfa) bai 1999

ÉLEVÉE DANS LA NIEVRE - M. HUBERT CHEVOCHOT  
par EDGARD DE CHALUSSE (sfa) et ADONAI DE MONTMIEN  
par TIN SOLDIER (ps) et POLYNICE STAR BIRD (sfa) par ALIBI A (aa)  
Mise à la reproduction en 2003  
2008 UTOPIA DU SOLEIL (sfa), f. - ISO 126 (16) **BSO** +9 (0,57)  
par CALVARO (DE) (holst)  
2010 ASIA DES IVERNONS, f. -  
ISO 106 (15) **BSO** +1 (0,53) **ICC** 127 (16) **BCC** +13 (0,29)  
par TINKA'S BOY (NL) (kwpn)  
**2016** **GALIA DU SOLEIL**, (20 mars), f., gris - **BSO** +3 (0,25)  
par UNTOUCHABLE (NL) (kwpn) - Nièvre, Mme LAURENCE COMMEAU

## LOLITA DU MESNIL (sfa) bai f. 1999 ÉLEVÉE DANS LA MANCHE - M. JEAN-PIERRE AUMONT

par VESONTIO DU MESNIL (sfa) et DAPHNEE DU MESNIL II (sfa)  
par LAEKEN (sfa) et LIFA DU MESNIL (sfa) par ELF III (sfa)  
**ISO** 117 (04) - Mise à la reproduction en 2007  
**2016** **GOOD LOVE DE KEROUE**, (16 avril), f., alezan - **BSO** +3 (0,28)  
par CAPOUTCHI DE KERGANÉ - Morbihan, Mme GALLE JAMBOU, M. YOHANN CHOPIN  
2017 Sans renseignement de GOLD DE BECOURT (sfa)

## LOLITA GOLLERIE (sfa) bai 1999 ÉLEVÉE DANS LA MANCHE - Mme CLAUDINE PREVOST

par GUNTER D'HERBAGE (sfa) et BABIOLE DE COIMBOT (sfa)  
par QUAT'SOUS (sfa) et TAMARIS DE COIMBOT (sfa) par JASMIN (sfa)  
**ISO** 102 (13) - Mise à la reproduction en 2015  
**2016** **GALOPIN DE LYS**, (19 avril), m., bai f. - **BSO** +5 (0,35)  
par QUANTUM (DE) (holst) - Seine-et-Marne, Mme GWENOLA BATISTA VARA  
2017 Sans renseignement de CAP KENNEDY (DE) (holst)

## LOLITA GREEN (sfa) alezan 1999 ÉLEVÉE DANS LE LOIRET - S.A.R.L. LES ECURIES DE LA FORET

par LIVAROT (sfa) et QUERELLE DE BOISY (sfa) par DIAMANT (sfa)  
et ECLIPSE VII (ac) par MONCEAUX (ps)  
**ISO** 111 (14) **ICC** 116 (03) **JCC** 4 - Mise à la reproduction en 2015

## POULINIÈRES

**2016** **GUINNESS DE LOYE**, (21 mai), f., bai  
par ACANTUS GK (DE) (bywbl) - Isère, Mme CHARLOTTE SALMON  
2017 Sans renseignement de KANNAN (NL) (kwpn)

## LOLITA ROC (sfa) alezan 1999 ÉLEVÉE EN INDRE-ET-LOIRE - M. MARC ANTOINE DRIANCOURT

par VENEUR D'ETENCLIN (sfa) et ULANE (sfa) par URIEL (sfa)  
et HERBE DE BRATAND (sfa) par MONCEAUX (ps)  
**ISO** 114 (04) - Mise à la reproduction en 2012  
**2016** **GWATO D'ORS**, (27 mai), m., alezan - **BSO** +5 (0,38)  
par CAP KENNEDY (DE) (holst) - Haute-Loire, Mme MARINE MARINHO DA COSTA  
2017 Sans renseignement de QIDIMIEUX BOIMARGOT Z (z)

## LOMBEKE BONTANDERIE (sfa) bai 1999

ÉLEVÉE DANS LE CHER - M. JEAN-FRANCOIS MILLERIOUX et Mme VIVIANE DOMBEK

par EDGARD DE CHALUSSE (sfa) et PETALE DE MAI (sfb)  
par VIDI (sfa) et FANNETTE (cs) par TOT KIO (sfa)

**ISO** 113 (10) - Mise à la reproduction en 2006

**2016** **GAMORA DES ARBOUSIERS**, (28 mai), f., bai - **BSO** +3 (0,38)  
par CANTURO (DE) (holst) - Gironde, M. MATTHIEU PERRE, Mme JOSIANE PERRE, Mme MARIE-PIERRE MASSY PERRE

## LOME (DE) (han) alezan 2001 ÉLEVÉE EN ALLEMAGNE - VHW numéro 315109601 - M. WILHELM THIES

par LONGCHAMP (DE) (han) et MADELEINE (han) par MAURICE (han)  
et WILJA (han) par WENZEL I (DE) (han)  
Mise à la reproduction en 2010

**2016** **GONZAGUE DU LION**, (13 mai), m., bai - **BDR** +18 (0,23)  
par SAN AMOUR (DE) (old) - Indre-et-Loire, Mme DOMINIQUE RODRIGUES MASCATE, M. CARLOS DA SILVA

2017 Sans renseignement de BELFORT (DE) (han)

## LONGANE QUINHON (sfa) noipan 1999 ÉLEVÉE EN VENDEE - M. BERNARD PARDON

par CABDULA DU TILLARD (sfa) et BIRDIE BLONNIERE (sfa)  
par JOYAU D'OR A (sfa) et TAMIRANDE (sfa) par TURNER (ps)  
**ISO** 123 (04) **JSO** 5 **BSO** +12 (0,60) - Mise à la reproduction en 2005  
2006 STARDUST QUINHON (sfa), f. -  
ISO 164 (14) **JSO** 6 **BSO** +25 (0,60) par CALVARO (DE) (holst)  
2009 VIENTIANE QUINHON, f. - ISO 131 (15) **JSO** 5 **BSO** +16 (0,58)  
par QUOOL DU BOIS MARGOT (sfb)  
2011 BEN BAH QUINHON, f. -  
ISO 120 (15) **JSO** 4 **BSO** +20 (0,52) **BCC** +14 (0,23) **BDR** +3 (0,26) par KANNAN (NL) (kwpn)  
**2016** **GATSBY DEUX QUINHON**, (17 avril), m., bai -  
**BSO** +20 (0,40) **BCC** +9 (0,24)  
par DIAMANT DE SEMILLY (sfa) - Vendée, M. BERNARD PARDON

## L'OR DE ROZ FAO (sfa) bai 1999 ÉLEVÉE DANS LES COTES D'ARMOR - Mme CLAIRE TALBOURDET

par FLYER (NL) (kwpn) et COME DE ROZ FAO (aa)  
par REMUS DES ISLES et SARABANDE (aa)  
par JOKER CHARRIERE (aa)

**ISO** 120 (10) - Mise à la reproduction en 2012

**2016** **GEAD'OR DE ROZ FAO**, (16 juin), m., bai - **BSO** +5 (0,23)  
par ACANTUS GK (DE) (bywbl) - Côtes-d'Armor, Mme CLAIRE TALBOURDET

2017 Sans renseignement de SANDRO BOY (DE) (old)

## L'OR DES ETANGY (sfa) bai 1999 ÉLEVÉE DANS LA MANCHE - M. CHRISTIAN DESDEVICES

par QUOUGLOF ROUGE (sfa) et FONTAINE DU MOULIN (sfa)  
par ROYAL ARDENT (sfa) et VALLEE DU MOULIN (sfa)  
par JASMIN (sfa)

**ISO** 115 (08) - Mise à la reproduction en 2011

**2016** **GRIM D'ANGE**, (12 mai), f., alezan - **BSO** +9 (0,30)  
par TIBETIN DES FORETS (sfa) - Calvados, E.A.R.L. ECURIE DE LA SOULEUVRE

## LORCA DE CHASSIGNOL (sfa) bai 1999

ÉLEVÉE EN SAONE-ET-LOIRE - M. VITAL BESSON et M. MANUEL MARTIN  
par BEY DES SEVRES (sfa) et SIKI DU ROUET (sfa)  
par NANTOUNG (sfa) et MILADY DU ROUET (sfa) par QUASTOR (sfa)  
Mise à la reproduction en 2003

**2013** **DARA CHASSIGNOL**, (18 mai), f., bai - **BSO** +7 (0,31)  
par KALOUBET D'TOURELLE (sfa) - Saône-et-Loire, M. VITAL BESSON

## LORCA DE L'ISLE (sfa) bai f. 1999 ÉLEVÉE EN SEINE-MARITIME - M. FRANCOIS VUNGOC

par TROPHEE DU ROZEL (sfa) et ESTIVE DU PARC (sfa)  
par HENAUD (aa) et ONDINE DU FAUBOURG II (sfa) par ILLICO J (sfa)

**ISO 140 (10) JSO 4 BSO +3 (0,65)** - Mise à la reproduction en 2002  
 2008 UXMAL GIRL DES ETANGS (sfa), f. -  
 ISO 120 (14) BSO +8 (0,59) par QUITO DE BAUSSY (sfa)  
**2014 ESCOBAR DES ETANGS**, (1 mai), m., bai f. - BSO +10 (0,39)  
 par NUMERO UNO (NL) (kwpn) - Oise,  
 E.A.R.L. ELEVAGE DES ETANGS  
**2016 GRANYSMITH DES ETANGS**, (9 juin), f., alezan -  
 BSO +8 (0,25) par TORNESCH (NL) (kwpn) - Val-d'Oise,  
 Mme CHARLOTTE TISON PIERRON PERLES

**L'ORE** (sfa) bai 1999 ÉLEVÉE DANS L'AVEYRON - M. ROGER POMAREDE  
 par BRETT SAINT CLAIR (sfa) et OBSETION (aa) par MARKUS (\*aa\*)  
 et OBENE D'OR (aa) par FLORESTAN II (\*aa\*)  
**ICC 120 (10)** - Mise à la reproduction en 2011  
**2016 GUNS N'ROSES BOUGAUX**, (30 juin), f., bai  
 par TRIOMPHE DE MUZE (BE) (bwp) - Aveyron,  
 Mme LEOPOLDINE BURTIN, M. NICOLAS BURTIN  
 2017 Sans renseignement de ANDIAMO SEMILLY

**LORELEI DE LYSSELLE** (aa) noipan 1999 ÉLEVÉE DANS L'ALLIER -  
 Dr. Vét. AGNES LACOMBRE et M. RICHARD MONGEIN  
 par VELOCE DE FAVI (aa) et QUELLE CHARRIERE (aa)  
 par ARLEQUIN (\*aa\*) et KALINE CHARIERE (aa) par FILOU (aa)  
 Mise à la reproduction en 2004  
**2016 GUINNESS DU FRET**, (8 juin), m., bai  
 par LUCKY LORD AR PARK (sfa) - Allier,  
 Mme STEPHANIE ROLLAND, M. ERIC ROLLAND  
 2017 Sans renseignement de CANTURO (DE) (holst)

**LORELEI DE VILLIERS** (sfa) bai 1999 ÉLEVÉE EN HAUTE-MARNE -  
 S.A.R.L. HARAS DU VAL DE VILLIERS  
 par CONCORDE (NL) (kwpn) et CONQUETE DE VILIER (sfa)  
 par JALISCO B (sfa) et MELIKA DE LANCOME (sfa) par NYKIO (sfa)  
 Mise à la reproduction en 2015  
**2016 GIBRALTAR DHARREVILLE**, (15 juin), m., alezan -  
 BSO +2 (0,37) BDR +1 (0,23) par DANDY DU MARAIS II (sfa) -  
 Haute-Marne, M. SERGE RICHOUX  
 2017 Sans renseignement de NEW YORK (NL) (kwpn)

**LOREN DU FENAUD** (sfa) bai 1999  
 ÉLEVÉE EN CHARENTE-MARITIME - Mme MARIE-PAULE LOMBARD  
 par EMIR PLATIERE (sfa) et ISLA BONITA (aa) par FOL AVRIL (aa)  
 et JACINTHE R (aa) par COURLIS (\*aa\*)  
**ISO 107 (04)** - Mise à la reproduction en 2010  
**2016 GALASKA DE MAULNY**, (28 mai), m., bai -  
 BSO +2 (0,39) BDR +1 (0,22)  
 par KALASKA DE SEMILLY (sfa) - Eure-et-Loir,  
 S.A.R.L. ECURIES DU BOIS DE MAULNY  
 2017 Sans renseignement de CANTURO (DE) (holst)

**LORENZA DE LA FYE** (tf) noipan 1999 ÉLEVÉE DANS L'ORNE -  
 M. JEAN-MARIE QUINET et Mme MARYLENE QUINET  
 par NAVAKI (tf) et UNE SARTHOISE (tf) par MAITRE ATOUT (tf)  
 et MANVILLIERE (tf) par VOLNEY (tf)  
 Mise à la reproduction en 2014  
**2016 GO BACK DES ROSS**, (19 mai), m., al bru - BSO +3 (0,36)  
 par ROCK'N ROLL SEMILLY (sfa) - Var, Mme ALIZEE ROSSI

**LORETTE DE CLUIS** (sfa) bai 1999 ÉLEVÉE DANS L'INDRE -  
 Mme MICHELE MOREAU  
 par VRAITOT (sfa) et MAYA DE LA COMBE (\*ac\*)  
 par PORTO RAFTI (ps) et DOUCE DE COSSE (\*ac\*) par URF (\*aa\*)  
 Mise à la reproduction en 2014  
**2016 GUESS MYSTERIEUSE**, (10 avril), f., bai - BSO +5 (0,30)  
 par LULLY ROCIO (sfa) - Indre, M. CHRISTOPHE LORRE  
 2017 Sans renseignement de FUSAIN DU DEFEY (aa)

**LORETTE DES VAUX** (sfa) bai 1999 ÉLEVÉE DANS LA MANCHE -  
 M. GEORGES LEPETIT et Mme MARIE-THERESE LEPETIT  
 par GERMINO D'ELLE (sfa) et BLONDINE DES VAUX (sfa)  
 par LAEKEN (sfa) et HUNEBELLE A (sfa) par URIEL (sfa)  
**ISO 123 (07) BSO +2 (0,60)** - Mise à la reproduction en 2014  
**2016 GIULIA DE CAPILOU**, (14 mai), f., bai cl - BSO +7 (0,36)  
 par QUANTUM (DE) (holst) - Pas-de-Calais,  
 Mme CAMILLE LUCAS  
 2017 Sans renseignement de NARTAGO (sfa)

**LORETTE DU VALLET** (sfa) alezan 1999  
 ÉLEVÉE DANS LA MANCHE - M. JEAN-MICHEL LE BARON et  
 Mme MARIE-FRANCE LE BARON  
 par SCHERIF D'ELLE (sfa) et SPLENDID GIRL (sfa)  
 par SURIOSO DE VER (sfa) et KESSY IV (sfa) par URIEL (sfa)  
**ISO 136 (06) BSO +3 (0,60)** - Mise à la reproduction en 2012  
**2015 FERGUSON D'AUROIS**, (15 mars), m., alezan - BSO +2 (0,30)  
 par UBERGRAAF D (BE) (bwp) - Allier, S.C.E.A. D'AUROIS  
**2016 GOLDINETTE D'AUROIS**, (21 mars), f., alezan - BSO +2 (0,30)  
 par UBERGRAAF D (BE) (bwp) - Allier, S.C.E.A. D'AUROIS

2017 Sans renseignement de SANDRO BOY (DE) (old)

**LORICA** (sfa) bai 1999 ÉLEVÉE DANS LE LOIRET - M. FREDERIC GIRARD  
 par FARCEUR PLATIERE (sfa) et COLUMBIA II (sfa) par RELCO II (sfa)  
 et CARVINITE (ps) par CARVIN (ps)  
 Mise à la reproduction en 2007  
**2016 GARDAIA**, (2 mai), f., bai f. - BSO +1 (0,24)  
 par REBOZO LA SILLA (MX) (cdm) - Loiret,  
 M. FREDERIC GIRARD  
 2017 Sans renseignement de OGRION DES CHAMPS (sfa)

**LORINA DE SEMILLY** (sfa) alezan 1999 ÉLEVÉE DANS LA MANCHE -  
 M. RICHARD LEVALLOIS et M. GERMAIN LEVALLOIS  
 par CALYPSO D'HERBIERS (sfa) et NORMANDY NIGHT (sfa)  
 par NIGHT AND DAY (ps) et FABULEUSE (sfa) par DIABLE ROUGE  
 ou ARQUEBUSIER (sfa)  
**ISO 102 (03)** - Mise à la reproduction en 2007  
**2016 GAELIC NIGHT SEMILLY**, (10 mai), m., gris - BSO +5 (0,38)  
 par NIGHTHAWK (sfa) - Manche, M. RICHARD LEVALLOIS  
 2017 Sans renseignement de CAPTAIN SEMILLY

**LORKA GESMERAY** (sfa) bai 1999 ÉLEVÉE EN ILLE-ET-VILAINE -  
 M. CLAUDE POLLET et Mme NICOLE POLLET  
 par OBERON DU MOULIN et ATALANTE GESMERAYE (sfa)  
 par RIVAGE DU PONCEL (sfa) et ISIS (sfa) par DOUBLE ESPOIR (sfa)  
**ISO 110 (04)** - Mise à la reproduction en 2008  
**2016 GONE AWAY LIMIT**, (28 juin), f., bai f.  
 par L'ARC DE TRIOMPHE (DE) (old) - Charente-Maritime,  
 Mme NATACHA BRAS, M. JEAN BENOIT LAGEDAMONT

**LORKIDEE D'AZE** (sfa) bai 1999 ÉLEVÉE DANS LA MANCHE -  
 M. ANDRE BEAUQUET  
 par FLIPPER D'ELLE (sfa) et POUPEE D'AZE (sfa) par DROSERA (sfa)  
 et ARLESIEENNE (sfa) par BEL AVENIR  
**ISO 111 (04) BSO +3 (0,60)** - Mise à la reproduction en 2007  
 2009 VANNILLA SKY, f. - ISO 121 (14) JSO 5 BSO +15 (0,58)  
 par DIAMANT DE SEMILLY (sfa)  
**2016 GERONIMO A**, (9 juin), m., bai - BSO +14 (0,40) BDR +3 (0,28)  
 par KANNAN (NL) (kwpn) - Calvados, Mme NELLY MANBY

**LORQUA DES ORS** al bru 1999 ÉLEVÉE DANS LA DROME -  
 M. JEAN-MICHEL PELARDY  
 par TOUSTEM (ar) et QUASSOUL (sfa) par SULTAN (ar)  
 et MICKA II (sfa) par SIROCCO SKY (GB) (ar)  
 Mise à la reproduction en 2005  
**2016 GEISHA DU MARAIS**, (25 mars), f., gris  
 par NEGUS DE TALMA (sfa) - Loire,  
 Mme MARIANNE CESSIECQ  
 2017 Sans renseignement de CROC LULU D'AUBIGNY

**LORRAINE NOYERS** (sfa) bai 1999 ÉLEVÉE DANS LA MEUSE -  
 M. MICHEL GUILLAUME  
 par VOLTAIRE (DE) (han) et CHATELAINE NOYERS (sfa)  
 par ROYALME (BE) (sfa) et MILCHE DE NOYERS (sfa)  
 par EDGARD (sfa)  
 Mise à la reproduction en 2002  
**2016 GRACIEUSE NOYERS**, (12 avril), f., bai -  
 BSO +1 (0,39) BCC +4 (0,25) BDR +1 (0,28)  
 par AIRBORNE MONTECILLO (US) (fsf) - Meuse,  
 M. MICHEL GUILLAUME  
 2017 Sans renseignement de AIRBORNE MONTECILLO (US) (fsf)

**LORRY DES BEAUX** (sfa) alezan 1999 ÉLEVÉE EN SAVOIE -  
 Mme SARAH BAULAZ  
 par ALME DU THEIL (sfa) et BALSAMINE D'ARMONT (sfa)  
 par LAMA DES LANDES (sfa) et BACCHANALE (sfa) par HERBIER (ps)  
**ISO 106 (04) BSO +1 (0,61)** - Mise à la reproduction en 2006  
 2008 UNIK D'AZ (sfa), m. - ISO 140 (14) JSO 6 BSO +17 (0,59)  
 par CALVARO (DE) (holst)  
 2009 VI AYE PY D'AZ, f. - ISO 141 (15) JSO 6 BSO +12 (0,58)  
 par CONTROE (DE) (holst)  
 2010 ALCATR'AZ, m. -  
 ISO 124 (15) JSO 5 BSO +8 (0,57) BCC +8 (0,23)  
 par QUITE EASY (DE) (holst)  
**2016 GOOD LUCK D'AZ**, (3 avril), f., noipan - BSO +6 (0,23)  
 par SINGULAR LS LA SILLA (MX) (oes) - Rhône,  
 Mme ERIKA TRICHARD

**LOSTRIA DES MONTS** (sfa) bai 1999 ÉLEVÉE DANS LA MANCHE -  
 M. HILAIRE LEMASLE et M. JEAN-LOUIS LEMASLE  
 par DUC DE LA COUR II (sfa) et DRAGEE DES MONTS (sfa)  
 par TALENT PLATIERE (sfa) et MADURA (sfa) par AMARPOUR (ps)  
**ISO 115 (08) JSO 4 BSO +2 (0,60)** - Mise à la reproduction en 2011  
**2016 GOTHA DU PERRY**, (3 avril), f., noipan -  
 BSO +14 (0,40) BCC +12 (0,23) BDR +3 (0,26)  
 par KANNAN (NL) (kwpn) - Maine-et-Loire,  
 M. VINCENT BERNARD

**LOTUS DU NORD** (sfa) bai 1999 ÉLEVÉE DANS LE NORD -

M. PASCAL VANDENBROCKE  
 par BOLERO DE BRECEY (sfa) et SAHARA III (sfa)  
 par BARIGOULE (\*aa\*) et HERMIONE A E (sfa) par SEREIN H (tf)  
**ISO** 131 (11) **JSO** 5 **BSO** +5 (0,62) - Mise à la reproduction en 2012  
**2016 GAROU DE WEPPES**, (6 juin), m., baicer - BSO +11 (0,38)  
 par NUMERO UNO (NL) (kwpn) - Nord,  
 M. PASCAL VANDENBROCKE

**LOUCCHIA DES BEYS** (sfa) bai 1999 ÉLEVÉE DANS LE FINISTÈRE -

Mme CATHY BEYSECKER  
 par BEL ESPOIR (sfa) et QUALINA (sfa) par KING'S SON (IE) (ps)  
 et BENGALINA (sfa) par MONTIGNY (ps)  
 Mise à la reproduction en 2006  
 2007 TRESOR DE ROUMARD (sfa), h. - ISO 127 (16) BSO +10 (0,59)  
 par CALVARO (DE) (holst)  
 2008 UNE DE ROUMARD (sfb), f. - ISO 130 (14) JSO 5 BSO +9 (0,59)  
 par ORLANDO (BE) (bwp)  
**2016 GALIA DE ROUMARD**, (9 avril), f., bai - BSO +8 (0,40)  
 par CALVARO (DE) (holst) - Vendée,  
 E.A.R.L. ELEVAGE DE ROUMARD, S.A.R.L. ALEIJO,  
 M. JEAN-MAURICE GILBERT  
 2017 Sans renseignement de ANDAIN DU THALIE

**LOUISIANA BLEU** (sfa) alezan 1999 ÉLEVÉE DANS LA MANCHE -

M. CHRISTIAN BIHL  
 par NARCOS II (sfa) et QUOLOMBIA (sfa) par GALOUBET A (sfa)  
 et BALLERINE III (ac) par RANTZAU (ps)  
**BSO** +11 (0,56) - Mise à la reproduction en 2003  
 2005 RIO DE VAINS (sfa), h. - ISO 155 (15) JSO 6 BSO +17 (0,59)  
 par ROBIN II Z (DE) (han)  
 2007 TOUT BLEU DE VAINS (sfa), h. -  
 ISO 125 (12) JSO 5 BSO +15 (0,49) par JASPER BLEU (sfa)  
 2009 VETIVER DE VAINS, h. - ISO 124 (15) BSO +9 (0,57)  
 par CACAO COURCELLE (sfa)  
**2016 GERONIMO DE VAINS**, (18 juillet), m., alezan  
 par VIGO D'ARSOUILLES (BE) (bwp) - Manche,  
 M. CHRISTIAN BIHL  
 2017 Sans renseignement de CONTENDRO (DE) (holst)

**LOUISIANNE EN ETOILE** (sfa) bai f. 1999

ÉLEVÉE EN SEINE-ET-MARNE - M. PASCAL FOVEAU  
 par OSIER DU MAURY (aa) et DIVINA IV (sfa) par SINGROU (sfa)  
 et PAOLA IV (sfa) par TOM PAINE (ps)  
**ISO** 117 (10) - Mise à la reproduction en 2012  
**2016 GIGOLO DES JACOBINS**, (15 juin), m., bai f. - BSO +9 (0,29)  
 par BALISSIMO (DE) (old) - Oise, M. BAPTISTE NUYTENS  
 2017 Sans renseignement de BALISSIMO (DE) (old)

**LOULETTE** (sfa) alezan 1999 ÉLEVÉE DANS LA MANCHE - M. GUY LEBAS

et Mme HELENE LEBAS  
 par ARPEGE PIERREVILLE (sfa) et DELOUPA (sfa) par GILGIT (ps)  
 et GLADYS (sfa) par BEAUSEJOUR (sfa) ou BIENVENU (sfa)  
**ISO** 125 (12) **BSO** +5 (0,59) - Mise à la reproduction en 2015  
**2016 GATOU DES PIEUX**, (30 juin), m., bai - BSO +15 (0,29)  
 par BALKO D'ELLE - Manche,  
 S.A.R.L. COMPLEXE HIPPIQUE DES PIEUX  
 2017 Sans renseignement de CIAO DU THOT

**LOUNA DE MADELEINE** (sfa) bai 1999

ÉLEVÉE EN HAUTE-SAVOIE - M. YANN LAVERRIERE  
 par CINQ SOUS II (sfa) et PLAYA DES NOUES (sfa)  
 par CANTEGRIL (aa) et BELLE MONDAINE (sfa) par RED STAR II (ps)  
 ou NOE (ps)  
 Mise à la reproduction en 2011  
**2016 GTRIOMPHEE DE LAGARDE**, (31 mai), f., bai - BSO +3 (0,39)  
 par L'ARC DE TRIOMPHE (DE) (old) - Saône-et-Loire,  
 Mme JENNY ROSENSTEIN

**LOUNA DES GENETS** (sfa) bai 1999 ÉLEVÉE DANS LES YVELINES -

M. MARC CASTEL  
 par NARCOS II (sfa) et NANE (aa) par ESMA DE FONDELYN (aa)  
 et EVELYNE A (\*aa\*) par BARIGOULE (\*aa\*)  
 Mise à la reproduction en 2007  
 2011 BANDIT DES GENETS, m. - ISO 120 (15) BSO +11 (0,47)  
 par STENTHOR MORINDA (sfb) - Etalon  
**2016 GLAMOUR DES GENETS**, (6 juin), f., bai f. - BSO +11 (0,34)  
 par NERVOSO (sfa) - Yvelines, Mme FLORENCE ESCOFFIER  
 2017 Sans renseignement de NINIO DE ROX (sfa)

**LOUNA DU DOUIT** (sfa) alezan 1999 ÉLEVÉE DANS LA MANCHE -

Mme MICHELINE JOSSE  
 par DESIR DU CHATEAU (sfa) et ELITE DU DOUIT (sfa)  
 par SHALIMAN DU THOT (sfa) et ALIENOR II (sfa) par NERA IV (sfa)  
 Mise à la reproduction en 2009  
**2016 GADJO DEAR**, (28 juin), m., bai par ADZARO DE L'ABBAYE -  
 Manche, Mme ANNE-MARIE HUIZINGA

**LOUPALINE DU HAUL** (sfa) alezan 1999

ÉLEVÉE DANS LA MANCHE - M. GERARD LANGLOIS  
 par CALOUBET DU BOIS (sfa) et UGOLINE DU HAUL (sfa)  
 par KAYACK (sfa) et LA RIRETTE (sfa) par FAIR PLAY III (sfa)  
**ISO** 102 (04) **ICC** 111 (03) **JCC** 4 - Mise à la reproduction en 2005  
 2006 SAMUSH'KA (sfa), f. - ISO 132 (15) BSO +12 (0,59)  
 par LUCCIANNNO (sfa)  
 2010 ALOUN'KA, h. - ISO 131 (16) BSO +8 (0,57)  
 par HERMES D'AUTHIEUX (ac)  
**2016 GIANT JAC'KA**, (25 mai), m., alezan  
 par QUEBRACHO SEMILLY (sfa) - Morbihan,  
 Mme MARIE-CAROLINE CASTAGNE  
 2017 Sans renseignement de UPSILON (aa)

**LOUVE D'HEPERID** (sfa) alezan 1999 ÉLEVÉE DANS LA MOSELLE -

M. FRANCIS WALESA  
 par FIRST DE LAUNAY (sfa) et HAVANE DU CHATEAU (sfa)  
 par RIVAGE DU PONCEL (sfa) et SOPHIE DU CHATEAU (sfa)  
 par GALOUBET A (sfa)  
**BSO** +10 (0,56) - Mise à la reproduction en 2002  
 2004 QALIMAYA DU GERMAY (sfa), f. -  
 ISO 133 (10) JSO 6 BSO +10 (0,59)  
 par CALYPSO D'HERBIERS (sfa)  
 2005 RED STAR DE LA HAIE (sfa), m. -  
 ISO 122 (10) BSO +12 (0,59) BCC +1 (0,23)  
 par PAPILLON ROUGE (sfa)  
 2007 TREGOR DE LA HAIE (sfa), m. -  
 ISO 142 (15) JSO 6 BSO +23 (0,59) BCC +6 (0,23)  
 par DIAMANT DE SEMILLY (sfa)  
 2008 UNIQUE DE LA HAIE (sfa), h. -  
 ISO 129 (15) BSO +17 (0,58) BCC +10 (0,22)  
 par KANNAN (NL) (kwpn)  
 2011 BEST OF DE LA HAIE, h. -  
 ISO 121 (15) JSO 4 BSO +22 (0,51) BCC +6 (0,23)  
 par DIAMANT DE SEMILLY (sfa)  
**2015 FLASH DE LA HAIE**, (15 mai), f., bai - BSO +18 (0,39)  
 par QUICK STAR (sfa) - Morbihan, M. MOUSSA MBACKE  
**2016 GALION DE PERHET**, (6 mai), m., bai  
 par WINDOWS VH COSTERSVELD (BE) (bwp) - Morbihan,  
 M. MAXIME JOUET, M. PIERRICK ROPERT  
 2017 Sans renseignement de WINDOWS VH COSTERSVELD (BE)  
 (bwp)

**LOVE MY HILL** (sfa) bai f. 1999 ÉLEVÉE DANS LE PAS-DE-CALAIS -

M. CHRISTIAN CLEMENT  
 par URBAIN DU MONNAI (sfa) et FEELING GUARD (sfa)  
 par CASTLE GUARD (IE) (ps) et PRUNE DES GRANGES (fsf)  
 par HANS (aa)  
**ISO** 117 (10) - Mise à la reproduction en 2011  
**2016 GREATEST LOVE**, (21 mars), f., bai f. - BSO +8 (0,37)  
 par VIGO D'ARSOUILLES (BE) (bwp) - Oise,  
 S.A.R.L. MORVILLERS EQUITATION  
 2017 Sans renseignement de VOYAGEUR OF LULU

**LOVE VALLEY** (ps) bai 2006 ÉLEVÉE DANS LE GERS -

M. JEROME BERGES  
 par VALANOUR (IE) (ps) et BASILEE (ps) par MONT BASILE (ps)  
 et MARBROOK (ps) par MAROUN (GB) (ps)  
 Mise à la reproduction en 2015  
**2016 GLOVE**, (8 avril), f., bai f. par MESSIRE ARDENT (sfa) -  
 Haute-Garonne, M. BENOIT COUSTOU,  
 Mme RACHEL DE ARRIBA  
 2017 Sans renseignement de COULEUR LATOUR

**LOVELY DE BAUNE** (ps) alezan 2004

ÉLEVÉE DANS LE MAINE-ET-LOIRE - Mme JEANINE HALLOPE et  
 M. CHRISTOPHE HALLOPE  
 par WAGON MASTER (ps) et PALOMA DE BAUNE (IE) (ps)  
 par SILLERY (US) (ps) et SIMPLE SIMONE (ps)  
 par ARCTIC TERN (US) (ps)  
 Mise à la reproduction en 2011  
**2012 CISCO SANGUEZE**, (29 juin), m., bai  
 par KAOLIN D'ELLE (sfa) - Loire-Atlantique,  
 M. VINCENT VALLET, Mme FRANCOISE VALLET

**LOVELY DE LOGERIE** (ac) bai 1999 ÉLEVÉE EN GIRONDE -

M. JEAN-MAX LUCBERNET  
 par OBERON DU MOULIN et ROXANE DU TERTRE (aa)  
 par ARCOL (aa) et PIPERMINT (\*aa\*) par MLJANOU (ps)  
**ISO** 132 (06) **BSO** +2 (0,61) - Mise à la reproduction en 2013  
**2016 GIZMO DES CHABANNES**, (21 mai), m., alezan -  
 BSO +10 (0,37) par VIGO D'ARSOUILLES (BE) (bwp) -  
 Haute-Vienne, S.C. DES CHABANNES  
 2017 Sans renseignement de EUROCOMMERCE BERLIN (DE) (holst)



**LOVELY DU SUYER** (sfa) bai 1999 ÉLEVÉE DANS LE RHONE -

Dr. ROBERT GORD

par NARCOS II (sfa) et CYBELE DE CRAY (sfa)  
 par QUIDAM DE REVEL (sfa) et LIANE DES BOIS (sfa)  
 par ARABEL (sfa)

ISO 123 (04) **JSO 5 BSO +2** (0,62) - Mise à la reproduction en 2005

**2016 GLAM DE NANCRU**, (15 avril), f., bai  
 par L'ARC DE TRIOMPHE (DE) (old) - Haute-Savoie,  
 Mme MARTINE JUNOD

**LOXLADY DU BOBOIS** (sfa) alezan 1999

ÉLEVÉE DANS LE BAS-RHIN - M. DOMINIQUE VIX

par FERGAR MAIL (sfa) et VAHINEE DU BOBOIS (sfa)  
 par LE TOT DE SEMILLY (sfa) et GITANE BLANCHE (sfa)  
 par URIEL (sfa)

Mise à la reproduction en 2002

**2008 ICE COOL BOBOIS (BE)** (bwp), h. - ISO 131 (16) BSO +13 (0,54)  
 par BORIS VAN HET KLUIZEBOS (BE) (bwp)

**2016 GREAT LADY DE HARS**, (9 juin), f., bai - BSO +7 (0,38)  
 par CANTURO (DE) (holst) - Moselle, M. MARC HENRIOT,  
 Mlle MACHA KROULEFF

2017 Sans renseignement de CANTURO (DE) (holst)

**LOYALE DE COEUR** bai 1999 ÉLEVÉE DANS LES COTES D'ARMOR -

M. NOEL BURLLOT, Mme MARIE-ANNICK BURLLOT, M. OLIVIER BURLLOT et Mlle CHRYSTELLE BURLLOT

par ROYAL CHARTER (ps) et UNE DE COEUR par MAIYMAD (IE) (ps)  
 et NOUMBA DE COEUR par BORAN (GB) (ps)

Mise à la reproduction en 2006

**2016 GANDALF DES BRULIS**, (7 juillet), m., alezan  
 par JADIS DE TOSCANE (sfa) - Loire-Atlantique,  
 Mme CLEMENCE POHU

**LOZERE DU LUC** (sfa) bai 1999 ÉLEVÉE DANS LES DEUX-SEVRES -

S.C.E.A. LE LUC

par APACHE D'ADRIERS (sfa) et NAVARRE V (sfa)  
 par TIEPOLETTTO (ps) et SOJADE (sfa) par LE MIOCHE (ps)

ISO 103 (03) - Mise à la reproduction en 2005

**2015 FLADIANE DU LUC**, (24 avril), f., bai f. - BSO +5 (0,36)  
 par OLALA DE BUISSY (sfa) - Deux-Sèvres, S.C.E.A. LE LUC

**LT AWERTINA (NO)** (oes) gris 2002 - NH numéro 24588 - LENE NILSEN

par LOJTNANTSHJAERTA (oes) et JONAS AWERTIN (oes)

Mise à la reproduction en 2015

**2016 GAWIRO LT NOK**, (17 mars), m., bai  
 par QUID DE TALMA (sfa) - Calvados, M. HUGUES MOUFFLET

2017 Sans renseignement de QUID DE TALMA (sfa)

**LUAN DE SURY** (sfa) bai 1999 ÉLEVÉE DANS LA NIEVRE -

G.A.E.C. COUGNY SURY

par VENEUR D'ETENCLIN (sfa) et HUPSALA DE SURY (sfa)  
 par IF DE MERZE et OSMOSE DE COTTE (sfa) par COSMOS (sfa)

ISO 123 (09) **BSO +6** (0,59) - Mise à la reproduction en 2012

**2016 GALYPSO DE CHAUMENCON**, (10 avril), m., bai -  
 BSO +15 (0,29) par ALTO DE TALMA - Yonne,  
 E.A.R.L. CHAUMANCON

**LUBIE DE COQUERIE** (sfa) alezan 1999

ÉLEVÉE DANS LA MANCHE - M. RAPHAEL DULIN et

Mme ANNICK DULIN-LEGOUPIL

par SABLE ROSE (sfa) et CHIPIE DE COQUERIE (sfa)  
 par QUIDAM DE REVEL (sfa) et DECAPOTABLE (sfa)  
 par UN PRINCE (ps)

ISO 162 (07) **JSO 6 BSO +18** (0,65) - Mise à la reproduction en 2005

**2006 SHERIF DE COQUERIE** (sfa), m. -  
 ISO 137 (16) JSO 4 BSO +20 (0,60)  
 par C INDOCTRO (DE) (holst)

**2007 TEQUILA DE COQUERIE** (sfa), f. - ISO 128 (14) BSO +20 (0,60)  
 par NORMAN PRE NOIR (sfa)

**2016 GIPSIE DE COQUERIE**, (15 mai), f., bai - BSO +13 (0,37)  
 par CANTURANO (DE) (holst) - Manche, M. RAPHAEL DULIN,  
 Mme ANNICK DULIN-LEGOUPIL

2017 Sans renseignement de LAUTERBACH (DE) (old)

**LUCE BELLA (IT)** (si) bai f. 2002 ÉLEVÉE EN ITALIE -

UNIRE numéro 120929 - M. DOMENICO MASSIRONI

par ALLIGATOR FONTAINE (sfa) et DEODARA (si)  
 par HAND IN GLOVE (US) (ps) et TOUPETTE DE L'ILE (sfa)  
 par FIRST DE DANGU (sfa)

ISO +2 (0,54) - Mise à la reproduction en 2007

**2008 UNESTAR DE LACK**, f. -  
 ISO 102 (13) BSO +3 (0,54) ICC 128 (16)  
 par SPOTLIGHT Z (DE) (han)

**2009 VAYA DE LACKE**, f. -  
 ISO 141 (16) JSO 6 BSO +14 (0,55) BDR +6 (0,20)  
 par SPOTLIGHT Z (DE) (han)

**2016 GIOVANI DE LACKE**, (3 juin), m., bai  
 par QANTAR DES ETISSES (sfa) - Calvados,  
 E.A.R.L. HARAS DE LACKE

2017 Sans renseignement de QANTAR DES ETISSES (sfa)

**LUCE D'HESPERID** (sfa) bai f. 1999 ÉLEVÉE DANS LA MOSELLE -

M. FRANCIS WALESIA

par QUIDAM DE REVEL (sfa) et JAVOTTE D (sfa)  
 par COR DE CHASSE (sfa) et BALLERINE III (ac) par RANTZAU (ps)  
**BSO +5** (0,62) - Mise à la reproduction en 2003

**2004 QUENTO SANGE** (sfa), m. - ISO 151 (11) JSO 6 BSO +21 (0,71)  
 par CENTO (DE) (holst) - Etalon

**2008 UNANIME UNE PRINCE** (sfa), f. -  
 ISO 122 (14) JSO 4 BSO +17 (0,60) BCC +6 (0,26)  
 par DIAMANT DE SEMILLY (sfa)

UTILE DE RIVERLAND (sfa), m. -  
 ISO 121 (15) JSO 4 BSO +17 (0,59) BCC +6 (0,26)  
 par DIAMANT DE SEMILLY (sfa)

**2011 BRESIL DE RIVERLAND**, m. - ISO 104 (15) BSO +4 (0,51)  
 par CANTURANO (DE) (holst) - Etalon

**2016 GRANSLAM DE RIVERLAND**, (29 juin), m., alezan -  
 BSO +12 (0,38) par VIGO D'ARSOUILLES (BE) (bwp) - Charente,  
 S.C.E.A. RIVERLAND

2017 Sans renseignement de QUAMIKASE DES FORETS (sfa)

Sans renseignement de CARINJO (DE) (holst)

Sans renseignement de CARINJO (DE) (holst)

**LUCIFER** (sfa) alezan 1999 ÉLEVÉE DANS L'ISERE - M. FREDERIC BERGER

par QUAT'SOUS (sfa) et TOUCH ME NOT (sfa) par HASARD A (sfa)  
 et DEVINETTE A (sfa) par PONT DOUVE (sfa)

ISO 114 (04) - Mise à la reproduction en 2006

**2007 TACIANA DU MARAIS** (sfa), f. -  
 ISO 141 (16) JSO 6 BSO +16 (0,59)  
 par COULEUR RUBIN (DE) (old)

**2016 GUINNESS RUBY**, (30 avril), f., alezan  
 par ACANTUS GK (DE) (bywbl) - Isère, M. VINCENT D'ANCONA

2017 Sans renseignement de ASTI SPUMANTE (DE) (old)

**LUCIOLE DE CHANAY** (sfa) alezan 1999 ÉLEVÉE DANS L'AIN -

M. BERNARD RICHE

par CINQ SOUS II (sfa) et FARONNE DU CHANAY (sfa)  
 par STEW BOY (sfa) et BARONNE DE CHANAY (sfa)  
 par QUATER DU BOURG (sfa)

Mise à la reproduction en 2009

**2016 GALEOTES DES LAURIERS**, (10 mai), m., bai  
 par LUTIN DU HEQUET (sfa) - Saône-et-Loire,  
 M. CYRIL MERCIER, Mme DELPHINE GRANDCLAUDE

**LUCIOLE DE MAZIERE** (sfa) bai f. 1999 ÉLEVÉE EN DORDOGNE -

Haras DE MAZIERE

par RAGAZZO (DE) (han) et VERTU DE MAZIERE (sfa)  
 par IRIS NOIR (ps) et JOLIE MOUCHE (sfa) par POT D'OR (ps)

Mise à la reproduction en 2001

**2016 GENEVE DU FEUILLARD**, (28 juin), f., bai - BDR +14 (0,22)  
 par MIGHTY MAGIC (DE) (holst) - Orne, M. BENOIT BURBAN

**2017** Sans renseignement de SANDREO (NL) (kwpn) et de MIGHTY  
 MAGIC (DE) (holst)

**LUCIOLE DE SEMILLY** (sfa) al bru 1999

ÉLEVÉE DANS LA MANCHE - M. RICHARD LEVALLOIS et

M. GERMAIN LEVALLOIS

par LE TOT DE SEMILLY (sfa) et FIDJI DE SEMILLY (sfa)  
 par QUIDAM DE REVEL (sfa) et LONGITUDE (sfa) par UKASE (sfa)

ISO 123 (03) **JSO 4 BSO +12** (0,60) - Mise à la reproduction en 2003

**2007 TOCCATA DU VERCOL** (sfa), f. - ISO 123 (14) BSO +12 (0,59)  
 par JUMPY DES FONTAINES (fsf)

**2016 GAIA DU TERTRE**, (15 avril), f., alezan - BSO +14 (0,23)  
 par WHAT A QUICKSTAR R (NL) (kwpn) - Orne,  
 M. XAVIER RICHARD

2017 Sans renseignement de BALOU DU ROUET (DE) (old)

**LUCIOLE DES IBIS** (sfa) alezan 1999 ÉLEVÉE DANS LE CALVADOS -

Mme MARIE-CHRISTINE DJINDJIAN et M. MICHEL DJINDJIAN

par QUIDAM DE REVEL (sfa) et BRESCIA LOUVO (sfa)  
 par PAPHYRUS DE CHIVRE (sfa) et JADE R (sfa) par EX VOTO (sfa)

ISO +3 (0,55) - Mise à la reproduction en 2003

**2004 QALINE DES IBIS** (sfa), f. - ISO 126 (12) BSO +12 (0,59)  
 par DOLLAR DU MURIER (sfa)

**2006 SWAN DES IBIS** (sfa), m. - ISO 124 (12) BSO +12 (0,59)  
 par APACHE D'ADRIERS (sfa)

**2016 GAYA DES IBIS**, (19 avril), f., gr fon - BSO +11 (0,22)  
 par BELLA BALOUBET (DE) (holst) - Manche,  
 Mme MARIE-CHRISTINE DJINDJIAN

2017 Sans renseignement de GIOVANI DE LA POMME (BE) (bwp)



**LUCKY GIRL DE FREVAL** (sfa) bai 1999

ÉLEVÉE EN ILLE-ET-VILAINE - M. CHRISTIAN FREREUX

par DUC ROUGE II (sfa) et DAKOTA DE MALBAN (sfa)  
par FORT DE LA COUR (sfa) et NAGUERRE DU BUAT (sfa)  
par FOUDE DE GUERRE (sfa)**ISO** 145 (12) **JSO** 6 **BSO** +5 (0,60) - Mise à la reproduction en 2013**2016** **GINKO BOURGEOIS**, (10 avril), m., bai - BSO +9 (0,36)  
par OSIRIS D'ORION (sfa) - Manche, M. JACQUES JORET**2017** Sans renseignement de EMERALD VAN'T RUYTERSOF (BE) (bwp)**LUCY DU GRAIS** (sfa) bai f. 1999 ÉLEVÉE DANS L'ORNE -M. LOUIS JOSEPH, M. PIERRE JOSEPH et M. BERNARD JOSEPH  
par BOLERO DE BRECEY (sfa) et DEESSE DU GAIS (sfa)  
par HOSPODAR (sfa) et TIT'BELLE (sfa) par FLORISSANT (sfa)**ISO** 113 (11) - Mise à la reproduction en 2015**2016** **GUALYS D'EOLE**, (20 juillet), f., gris  
par PRESIDENT (NL) (kwpn) - Calvados,  
Mme ANNABELLE VASNIER**LUDHIANA NOIRE** (sfa) gr fon 1999 ÉLEVÉE DANS LA MOSELLE -  
Mme BRIGITTE SEICHEPINEpar BE BOP III (sfa) et LAETITIA D'ELVANGE (sfa)  
par RAINY LAKE (ps) et ECOLIERE (sfa) par URANUS DE L'ERE (sfa)**ISO** 139 (09) **JSO** 5 **BSO** +6 (0,60) - Mise à la reproduction en 2012**2016** **GOLD DIGGER NOIRE**, (16 avril), f., gris  
par REGENT DE MONTSEC (sfb) - Moselle,  
Mme BRIGITTE SEICHEPINE, Mlle ESTHER SEICHEPINE**2017** Sans renseignement de VLEUT (NL) (kwpn)**LUEUR DU MARAY** (sfa) bai 1999 ÉLEVÉE DANS LE NORD -

M. FRANCOIS XAVIER OLIVIEZ

par ROBIN DES BRUYERES (sfa) et ARTA (sfa)  
par NEMROD DE BAUSSY (sfa) et MALKA DE LA FOT (aa)  
par ALIZE (aa)

Mise à la reproduction en 2015

**2016** **GALIANO GRANDE**, (5 juin), m., alezan  
par TRESOR DE VIRTON (BE) (sfb) - Nord, M. ERIC PINEAU**LUISANDRE DU CHALET** (sfa) bai 1999 ÉLEVÉE DANS LA LOIRE -  
Mme CATHERINE BOUCHETpar DINO DE DAMPIERRE (sfa) et ANTIGONE DE PAQUES (sfa)  
par PONPON ROUGE (sfa) et HUCHE DU MANOIR (sfa)  
par GALOPIN VI (ps)

Mise à la reproduction en 2015

**2016** **GALEA DU VALOMBRE**, (28 mai), f., bai - BSO +2 (0,30)  
par MERCREDI DE MARS (sfa) - Rhône,  
Mme BERNADETTE VERSHELDE**LULLABY** alezan 1999 ÉLEVÉE DANS L'ALLIER - Mme CHRYSTEL RIBEpar DIAMANT DE SEMILLY (sfa) et MIDWATER ARIZONA (paint)  
par MAGIC RASCAL (US) (paint) et SWEET LIGHTNIN (paint)  
par OLD MR MOORE (paint)**BSO** +3 (0,45) - Mise à la reproduction en 2002**2016** **GOLDWINA DESS**, (12 mai), f., bai - BSO +11 (0,35)  
par QUALITY TOUCH (DE) (old) - Loiret, M. MEDHY DESSAINT**2017** Sans renseignement de TRIOMPHE DE MUZE (BE) (bwp)**LUMEA** (sfa) alezan 1999 ÉLEVÉE DANS LE MORBIHAN -

M. JEAN CLEDASSOU

par ARPEGE PIERREVILLE (sfa) et EGINE DU TOURTEL (sfa)  
par LIVAROT (sfa) et MELBA III (sfa) par EMIR DU MESNIL (sfa)

Mise à la reproduction en 2010

**2016** **GOTHAM SPES**, (11 août), m., bai f. -  
BSO +11 (0,39) BCC +9 (0,24) par KANNAN (NL) (kwpn) -  
Sarthe, Dr. Vét. BENOIT SPEZIANI, Mme EMILIE SPEZIANI**LUMIERE DE BRENNE** (sfa) bai 1999 ÉLEVÉE DANS L'INDRE -  
Mme CARINE VAN INGENpar TANCARVILLE (sfa) et COMEDIE DE BRENNE (sfa)  
par O MALLEY (sfa) et UNELYS DE BRENNE (sfa) par RUSHY (ps)

Mise à la reproduction en 2003

**2016** **GUINGUETTE DE BRENNE**, (3 mars), f., bai f. - BSO +5 (0,30)  
par MASTER VAN DE HELLE (BE) (sbs) - Indre,  
Mme CARINE VAN INGEN, S.C.E.A. MAHUTEAU**LUMIERE DU BRUN** (sfa) alezan 1999 ÉLEVÉE DANS LE CALVADOS -  
Mme FRANCOISE ESNAULTpar ROSIRE (sfa) et HIRONDELLE DU BRUN (sfa) par THURIN (sfa)  
et QUILUDIT MINOTIERE (sfa) par BENROY (GB) (ps)**ISO** 141 (09) **JSO** 6 **BSO** +10 (0,59) - Mise à la reproduction en 2004**2016** **GALINKA DE LAMESLOIRE**, (6 mai), f., bai - BSO +11 (0,35)  
par QUANTUM (DE) (holst) - Maine-et-Loire,  
M. DIDIER MARTIN**2017** Sans renseignement de SUNDAY DE RIVERLAND (sfb)**LUMIERE DU FRAIGNEAU** (sfa) bai 1999

ÉLEVÉE EN CHARENTE-MARITIME - JUMENTERIE DU FRAIGNEAU

par NARCOS II (sfa) et D'IFRANE CHALUSSE (sfa)  
par GALOUBET A (sfa) et IFRANE (\*ac\*)  
par CHATEAU DU DIABLE (ps)**ISO** 112 (04) **JSO** 5 **BSO** +5 (0,61) - Mise à la reproduction en 2007**2016** **GECKO**, (30 mai), m., bai - BSO +7 (0,30)  
par LUC DES BRUYERES (sfa) - Dordogne,  
M. JULIEN CHOULY, Mlle SANDRINE TALLET**LUMIR** (sfa) alezan 1999 ÉLEVÉE DANS L'AISNE -

M. JEAN-DENIS PONTHEIU

par ALFA D'ELLE (sfa) et CORALLINE III (sfa) par QUAPPA (sfa)  
et ORANIE III (sfa) par HOSPODAR (sfa)**ISO** 107 (10) - Mise à la reproduction en 2015**2016** **GANNA**, (29 juin), f., alezan - BSO +12 (0,39) BCC +7 (0,24)  
par KANNAN (NL) (kwpn) - Aisne, M. JEAN-DENIS PONTHEIU**LUNA DE LA GRANGE** (sfa) alezan 1999 ÉLEVÉE DANS L'AIN -  
M. YVES DELORMEpar JASMIN (sfa) et BERENICE (sfa) par LIGARIUS (sfa)  
et TOUNDRAS DE JUIN par IF DE MERZE**ISO** 130 (07) - Mise à la reproduction en 2010**2016** **GAILUNA DEL BOSCO**, (7 mai), f., bai f.  
par ENTEBBE DE HUS (DE) (han) - Rhône,  
S.A.R.L. ETAPE CAVALIERE**LUNA DE RAINCOURT** (sfa) bai 1999 ÉLEVÉE EN HAUTE-SAONE -  
Mlle MICHELE STRAMMIELLOpar SOFERINO (sfa) et PURDEN DE NANS (sfa)  
par GARGANTUA E (sfa) et JIPSY DE NANS (sfa) par BANG (\*aa\*)  
Mise à la reproduction en 2001**2014** **ENVOLMOI D'HARREVILLE**, (21 juillet), m., bai  
par DANDY DU MARAIS II (sfa) - Haute-Marne,  
M. SERGE RICHOUX**2015** **FILOU D'HARREVILLE**, (25 septembre), m., bai  
par DANDY DU MARAIS II (sfa) - Haute-Marne,  
M. SERGE RICHOUX**2017** Sans renseignement de DANDY DU MARAIS II (sfa)**LUNA DES LORYS** (sfa) alzmel 1999 ÉLEVÉE EN SAONE-ET-LOIRE -  
M. GERARD ABOUT-BOURpar DOLLAR DE SEMILLY (sfa) et KALINKA DE LUNA (ps)  
par RUSTICARO (ps) et COPASETIC (US) (ps)  
par GRAUSTARK (US) (ps)**ISO** 106 (04) - Mise à la reproduction en 2009**2016** **GHARDAIA**, (21 mars), f., al cui  
par KEOPS DU VINNEBUS (sfa) - Rhône,  
Mme STEPHANIE POIZAT**LUNA DU CHATEAU** (sfa) bai 1999 ÉLEVÉE DANS LA MARNE -

M. JEAN-BAPTISTE FOURCART

par BOLERO DE BRECEY (sfa) et SUZELLE DU CHATEAU (sfa)  
par GANDIN DU ROUET (sfa) et NYDIA (sfb) par CYRUS (sfa)

Mise à la reproduction en 2002

**2014** **ERAGONE D'EOS**, (28 avril), f., gr fon - BSO +1 (0,37)  
par PADOCK DU PLESSIS (sfa) - Aisne, Mme KARINE POUJOL**LUNA PIERREVILLE** (sfa) alezan 1999 ÉLEVÉE DANS LA MANCHE -  
Mme GEORGES BROHIERpar ULIOR DES ISLES (sfa) et ETOILE D'AVOURIE (sfa)  
par INCITATUS (sfa) et VENUS D'AVOURIE (sfa) par NERA IV (sfa)**ISO** 118 (04) **JSO** 5 - Mise à la reproduction en 2005**2016** **GRESSE DES SEIGLIERS**, (5 avril), f., bai - BSO +10 (0,31)  
par MONTENDER (NL) (kwpn) - Isère,  
S.A.R.L. LA PLANCHETTE**LUNE DE BELLEVUE** (sfa) bai 1999 ÉLEVÉE DANS L'AIN -

M. DANIEL PAGE

par DINO DE DAMPIERRE (sfa) et REINE DE BELLEVUE (sfa)  
par ACROBATE (sfa) et DOLORES (sfa) par DIABLE ROUGE**ISO** 110 (04) - Mise à la reproduction en 2005**2011** BRUME DE BELLEVUE, f. - ISO 122 (16) BSO +11 (0,55)  
par L'AMOUR DU BOIS (sfa)**2016** **GALAXIE DE BELLEVUE**, (5 mai), f., bai - BSO +6 (0,38)  
par NEWTON DE KREISKER (sfa) - Ain, M. DANIEL PAGE**2017** Sans renseignement de EXCALIBUR DELA TOUR VIDAL (BE) (bs)**LUNE DE MAY** (fsf) bai 1999 ÉLEVÉE DANS LA MOSELLE -

M. GERARD NICOLLE

par VOLTAIRE (DE) (han) et QUANELLA (aa) par ARLEQUIN (\*aa\*)  
et PAELLA I (aa) par FONTENOI (aa)

Mise à la reproduction en 2008

**2016** **GUINNESS DU MAS**, (26 mai), m., bai - BSO +1 (0,31)  
par SILVER KING D'AZUR (sfb) - Bouches-du-Rhône,  
Mme NATHALIE NICOLLE

**LUNE D'ELLE**

(sfa) alezan 1999 ÉLEVÉE DANS LA MANCHE -  
M. ALEXIS PIGNOLET

par BALOUBET DU ROUET (sfa) et OPALINE D'ELLE (sfa)  
par URIEL (sfa) et DEESSE D'IRA (sfa) par JURISTE (sfa)  
**ISO** 139 (09) **JSO** 6 **BSO** +15 (0,63) - Mise à la reproduction en 2006  
**2016 GALAXIE D'ELLE**, (5 mai), f., bai - BSO +17 (0,30)  
par VALEUR D'ELLE - Manche, S.C.E.A. HARAS D'ELLE  
**2017** Sans renseignement de UPSILON (aa)

**LUNE DU GENESTEL**

(sfa) bai 1999 ÉLEVÉE DANS LA MANCHE -  
M. JEAN DELAROCQUE et Mme JACQUELINE DELAROCQUE

par DANDY DU PLAPE (sfa) et TURBULENTE (sfa)  
par FEU SACRE (sfa) et MISS DU GENESTEL (sfa)  
par FLORISSANT (sfa)  
**ISO** 112 (03) **BSO** +2 (0,56) - Mise à la reproduction en 2009  
**2016 GUESS DE SORTO**, (25 avril), f., alezan - BSO +14 (0,28)  
par ASCOT DES IFS - Manche, M. CYRIL MARION,  
Mme KAYTELINE LETORDS

**L'UNE ET L'AUTRE**

(sfa) bai 1999 ÉLEVÉE DANS LA MANCHE -  
M. GUY CLEMENT

par DANDY DU PLAPE (sfa) et GUCELLIA (sfa)  
par VAS Y DONC LONGANE (sfa) et BERGERE ST QUENTIN (sfa)  
par KING'S ROAD (ps)  
**BSO** +2 (0,56) - Mise à la reproduction en 2008  
**2016 GUET APENS DES VASEIX**, (15 mai), m., bai f. - BSO +8 (0,37)  
par NOUMA D'AUZAY (sfa) - Haute-Vienne,  
CENTRE EQUESTRE LES VASEIX

**LUPA LOUVA**

(ps) bai f. 2002 ÉLEVÉE DANS LE FINISTERE -  
S.C.E.A. DES PRAIRIES

par LOUP SOLITAIRE (US) (ps) et THAMISSIA (ps)  
par RIVERMAN (US) (ps) et GIRL OF FRANCE (GB) (ps)  
par LEGEND OF FRANCE (US) (ps)  
Mise à la reproduction en 2013  
**2014 EDELWEISS BLEUE**, (19 mai), f., bai  
par NORMAN PRE NOIR (sfa) - Oise, Mme JUSTINE BENOIT

**LUPARA (PL)**

(oes) bai f. 1997 - PZHk numéro 540002697 -  
M. JERZY HLAWICZKA

par LANDO (oes) et LICOWKA (oes) par COLORADO (han)  
et LIPICA (oes) par DOLUS (oes)  
Mise à la reproduction en 2013  
**2015 FARAUD DE L'AUBIER**, (25 juin), m., bai f. - BSO +13 (0,22)  
par QUICKLY DE KREISKER (sfa) - Indre,  
S.C.E.A. ELEVAGE DE L'AUBIER

**LURIELE DE LA MARE**

(sfa) alezan 1999  
ÉLEVÉE DANS LA MANCHE - M. JEAN-PIERRE HEBERT

par GUNTER D'HERBAGE (sfa) et QURIELE DE LAMARE (sfa)  
par URIEL (sfa) et GOLETTTE B (sfa) par GAUR (ps)  
**ISO** 121 (09) **BSO** +5 (0,61) **ICC** 118 (04) -  
Mise à la reproduction en 2013  
**2016 GROLULU BERENCE**, (20 avril), m., bai - BSO +10 (0,39)  
par CANTURO (DE) (holst) - Manche,  
M. JEAN-CLAUDE BERARD

**LURONNE DU THOT**

(sfa) alezan 1999 ÉLEVÉE DANS LA MANCHE -  
M. JEAN-FRANCOIS NOEL

par FIDELIO DU THOT (sfa) et EURYDICE DU THOT (sfa)  
par TARZAN MOUSSURE (sfa) et UDINE DU THOT (sfa)  
par PANDORE DU THOT (sfa)  
**ISO** 138 (05) **JSO** 6 **BSO** +13 (0,61) - Mise à la reproduction en 2004  
2006 SOUVENIR DU THOT (sfa), f. -  
ISO 131 (12) **JSO** 6 **BSO** +14 (0,55) par MILOR LANDAIS (sfa)  
**2016 GRUYERES DU THOT**, (25 avril), m., alezan - BSO +16 (0,29)  
par VIGO CECE - Manche, E.A.R.L. ELEVAGE DU THOT  
**2017** Sans renseignement de VIGO CECE

**LUSITANIA DE MARS**

(sfa) rouan 1999 ÉLEVÉE DANS L'ORNE -  
S.A.R.L. MARS C.

par COOK DU MIDOUR (aa) et DISCOVERY (sfa)  
par QUESTION MARK (sfa) et IRENE K (sfa) par ATOUT COEUR (sfa)  
**ISO** 137 (04) **JSO** 6 **BSO** +4 (0,62) - Mise à la reproduction en 2007  
**2015 FOR FUN DE MALMAIN**, (17 mai), f., rouan - BSO +14 (0,32)  
par SNAIKE DE BLONDEL (sfa) - Seine-Maritime,  
Mme AMANDINE RIDEL

**LUSSY**

(sfa) gris 1999 ÉLEVÉE DANS LE LOIR-ET-CHER -  
S.A.R.L. HARAS DE VILLENY

par AHORN (NL) (kwpn) et FEALE (sfa) par MAGISTROS (ps)  
et FRINGANTE POULICHE (tf) par LE MIOCHE (ps)  
**ISO** 101 (08) - Mise à la reproduction en 2003  
**2016 GLAMOUR DES CHAMPS**, (15 mai), f., bai - BSO +4 (0,38)  
par L'AMOUR DU BOIS (sfa) - Haute-Vienne,  
Mme CECILE MARTIN, M. THIERRY MARTIN

**LUSTIA KERFONTAINE**

(sfa) al crl 1999  
ÉLEVÉE DANS LES COTES D'ARMOR - M. NICOLAS LE DEUFF

par SAPHIR ROUGE II (sfa) et HAIDA D'OLBICHE (sfa)  
par UNAU DU FONTENY (sfa) et COLOMBE D'OLBICHE (sfa)  
par LOU PIGUET (ps)  
**ISO** 133 (08) **BSO** +3 (0,59) - Mise à la reproduction en 2014  
**2016 GALOWAY FC**, (27 avril), m., bai - BSO +10 (0,40)  
par L'ARC DE TRIOMPHE (DE) (old) - Maine-et-Loire,  
E.A.R.L. F CAVALO  
**2017** Sans renseignement de CANTURO (DE) (holst)

**LUTECE DE MERE**

(sfa) gris 1999 ÉLEVÉE DANS L'YONNE -  
Mme LUTETIA BRIANT

par CYRANO DU PONCEL (sfa) et URSULA DE MERE (sfa)  
par EASTER GREY (ps) et PAOLA DE MERE (sfa) par TI FRERE (sfa)  
**ISO** 129 (08) - Mise à la reproduction en 2010  
**2016 GAP DE MERE**, (14 avril), m., alezan - BSO +10 (0,27)  
par CATAPULT DU VENDEL (DE) (holst) - Yonne,  
Mme LUTETIA BRIANT  
**2017** Sans renseignement de CATAPULT DU VENDEL (DE) (holst)

**LUTECE DE PRESLE**

(sfa) bai 1999 ÉLEVÉE DANS LES YVELINES -  
Mme ANNE-MARIE HUE et M. JEAN-PAUL HUE

par ROYAL FEU (sfa) et Q'HORNADA PIERRE (aa) par FENNEC (aa)  
et HORNADA (ps) par PEN MANE (ps)  
**BSO** +3 (0,60) - Mise à la reproduction en 2005  
2006 SWEETIE DE PRESLE (sfa), f. - ISO 126 (12) **BSO** +7 (0,60)  
par FLASH DE RIVER (sfa)  
2010 ATHENA COT CHAT, f. -  
ISO 120 (16) **BSO** +17 (0,57) **BCC** +5 (0,24)  
par DIAMANT DE SEMILLY (sfa)  
2012 CASH COT CHAT, m. - BSO +8 (0,49)  
par NABAB DE REVE (BE) (sbs) - Etalon  
**2016 GALLA COT CHAT**, (2 mai), f., bai - BSO +7 (0,30)  
par MAESTRO DE LA LOGE (sfa) - Haute-Saône,  
E.A.R.L. COT CHAT  
**2017** Sans renseignement de CALIDOS (DE) (nrps)

**LUTECIA**

(sfa) alezan 1999 ÉLEVÉE DANS LE LOIR-ET-CHER -  
S.A.R.L. HARAS DE VILLENY

par CARNUTE (sfa) et QUATIDJA (sfa) par YELPANA (ps)  
et FRINGANTE POULICHE (tf) par LE MIOCHE (ps)  
**ISO** 126 (13) **BSO** +1 (0,58) - Mise à la reproduction en 2014  
**2016 GUAPA DE L'HORIZON**, (20 mai), f., alezan - BSO +8 (0,37)  
par FLAMENCO DESEMILLY (sfa) - Hautes-Pyrénées,  
M. JEAN-MICHEL SEDZE

**LUTINE DE GALESTE**

(sfa) alezan 1999  
ÉLEVÉE DANS LE CALVADOS - M. ALAIN POITEVIN

par DRACKAR DES HUTINS (sfa) et QUENOTTE DU MOULIN (sfa)  
par CORAIL V (sfa) et LISETTE DU MOULIN (sfa)  
par BENROY (GB) (ps)  
**ISO** 106 (03) **BSO** +2 (0,59) - Mise à la reproduction en 2010  
**2016 GIGHA DE GADSBY**, (7 mai), f., bai - BSO +7 (0,24)  
par TORNESCH (NL) (kwpn) - Calvados, Mme ROBERTA KERR

**LUTINE DES IBIS**

(sfa) bai 1999 ÉLEVÉE DANS LE CALVADOS -  
Mme MARIE-CHRISTINE DJINDJIAN et M. MICHEL DJINDJIAN

par NARCOS II (sfa) et DANAE DES IBIS (sfa)  
par QUIDAM DE REVEL (sfa) et NID D'OIE (sfa) par KALABAKA (ps)  
**ISO** 107 (03) **ESO BSO** +6 (0,53) - Mise à la reproduction en 2014 -  
Morte en 2015  
**2016 GABRIELLE SOL'HEURE**, (15 août), f., bai  
par DIAMANT DE SEMILLY (sfa) - Manche,  
Mme ALEXANDRA STAMPFLI

**LUTINE DU BANNEY**

(sfa) bai 1999 ÉLEVÉE EN HAUTE-SAONE -  
Dr. Vét. MICHEL GABILLOT et Mme ERICA GABILLOT

par TOTOCHÉ DU BANNEY (sfa) et SAGESSE DU TRAGE (sfa)  
par IF DE MERZE et ORCHIDEE DU BANNEY (sfa) par ELF III (sfa)  
**ISO** 129 (03) **JSO** 4 **BSO** +10 (0,61) - Mise à la reproduction en 2004  
2007 THELMA HOY (sfb), f. - ISO 146 (13) **JSO** 6 **BSO** +17 (0,58)  
par TENSON VAN HET LINDENHOF (BE) (bwp)  
2009 VOSCO HOY, h. - ISO 123 (15) **JSO** 4 **BSO** +17 (0,57)  
par WATCH ME (BE) (bwp)  
**2016 GULLY HOY**, (12 mars), m., alezan - BSO +14 (0,37)  
par LEJANO (DE) (holst) - Côte-d'Or, M. FRANCOIS LEVY  
**2017** Sans renseignement de CASALL DE FUYSSIEUX Z (BE) (z)

**LUTINE DU BUGUET**

(sfa) al fon 1999 ÉLEVÉE DANS LE TARN -  
Mme ODILE COTINET

par ROX DE LA TOUCHE (sfa) et CIRCE DE GRUCHY (sfa)  
par ROSIRE (sfa) et MELODIE DE GRUCHY (sfa) par POT D'OR (ps)  
**ISO** 133 (12) **JSO** 5 **BSO** +5 (0,61) - Mise à la reproduction en 2013 -  
Morte en 2016

**2015 FLUTINE DES FOYES**, (25 juin), f., al fon - BSO +9 (0,40)  
par APACHE D'ADRIERS (sfa) - Saône-et-Loire,  
M. FRANCOIS LOGNON

**LUTINE DU DORLON** (sfa) bai 1999 ÉLEVÉE DANS LA MEUSE -  
M. GERARD GUILLAUME

par NIDOR PLATIERE (sfa) et AMAZONE D'ISIGNY (sfa)  
par ELF III (sfa) et STARLETTE D'ISIGNY (sfa)  
par GRAND VENEUR (sfa)

**BSO** +6 (0,55) - Mise à la reproduction en 2002

2006 SULTAN DE FUMUY (sfa), h. - ISO 127 (16) BSO +9 (0,58)  
par JEFF D'OR (sfa)

2010 ALISE DE FUMUY, f. - ISO 129 (16) BSO +7 (0,56)  
par OPIUM DE TALMA (sfa)

**2016 GOLDWINLADY DU CHED**, (16 avril), f., gris -  
BSO +15 (0,38) BCC +4 (0,23) par MYLORD CARTHAGO (sfa) -  
Aisne, E.A.R.L. DRAPIER CLAUDE

2017 Sans renseignement de MYLORD CARTHAGO (sfa)

**LUTINE DU REVERDY** (sfa) alezan 1999

ÉLEVÉE DANS LA MANCHE - ELEVAGE DU REVERDY

par DENARD (sfa) et GADGY DES BROCHES (sfa)  
par ALCAMERA DE MOYON (sfa) et SURIELLE (sfa) par URIEL (sfa)  
**ISO** 108 (04) - Mise à la reproduction en 2004

2005 RAVELLITO (sfa), m. - ISO 132 (11) JSO 6 BSO +12 (0,59)  
par LUCCIANO (sfa) - Etalon

**2016 GOLIATH DE CIRCEE**, (7 mai), m., alezan - BSO +10 (0,35)  
par VAGABOND DE LA POMME (BE) (sbs) - Calvados,  
Mme CAROLINE JOUAN DE FAUCIGNY

**LUXE DU PRIOLET** (sfa) alezan 1999 ÉLEVÉE EN SAONE-ET-LOIRE -  
M. FERNAND VUILLET

par GALOUBET A (sfa) et FLAMME DU PRIOLET (sfa)  
par IF DE MERZE et UNE PEAU D'OR (sfa) par ALME (sfa)

**BSO** +2 (0,48) - Mise à la reproduction en 2008

2010 ALTO DE DRACY, m. - ISO 136 (16) BSO +18 (0,56)  
par DIAMANT DE SEMILLY (sfa)

**2016 GIRLY DE CHATELAINE**, (25 avril), f., bai - BSO +6 (0,36)  
par HURLEVENT DE BREKA (sfa) - Saône-et-Loire,  
Mme JENNY ROSENSTEIN

**LYDIE DE CARANTILLY** (sfa) alezan 1999

ÉLEVÉE DANS LA MANCHE - G.A.E.C. DE CARANTILLY

par DESIR DU CHATEAU (sfa) et URANIE DES FEES (sfa)  
par NATIF DE CORDAY (sfa) et FEE DU POTAIN (sfa)  
par COMMON LAW (GB) (ps)

**ISO** 103 (04) - Mise à la reproduction en 2005

**2012 CACHAREL DU MAUPAS**, (20 juin), f., bai - BSO +9 (0,33)  
par VIVALDI DU SEIGNEUR (BE) (sbs) - Côtes-d'Armor,  
Mme ANNE DREAN

**LYRE JOURDANIÈRE** (sfa) alezan 1999

ÉLEVÉE DANS LA MANCHE - M. BRUNO DELABARRE

par CALYPSO D'HERBIERS (sfa) et PALOMA DU HAMEAU (sfa)  
par GUILLAUME TELL (sfa) et LORAINNE (sfa)  
par ESPOIR DU SCION (sfa)

**ISO** 110 (05) **ICC** 101 (05) - Mise à la reproduction en 2009

**2016 GALAAD CLAIRVAL**, (13 avril), m., bai - BSO +5 (0,39)  
par CANTURO (DE) (holst) - Calvados, M. DIMITRI LERBOUR,  
Mme MARION LERBOUR

**LYS DE L'ABBAYE** (sfa) al fon 1999 ÉLEVÉE DANS LA MANCHE -

M. LOUIS LECONTE et M. JEAN-JACQUES LECONTE

par DIAMANT DE SEMILLY (sfa) et QUETTA DE LA ROQUE (sfa)  
par TANAEL (sfa) et JOLIE DU MESLIER (sfa) par LARGNY (ps)

**ISO** 116 (12) **BSO** +11 (0,62) - Mise à la reproduction en 2013

**2016 GALYS DE L'ABBAYE**, (5 juin), m., bai - BSO +13 (0,36)

par TOP GUN SEMILLY (sfa) - Manche, G.A.E.C. DE L'ABBAYE  
2017 Sans renseignement de MALITO DE REVE (BE) (sfa)

**LYS DES FONTANELLES** (sfh) bai 1999

ÉLEVÉE EN HAUTE-GARONNE - Mlle MARIE-PIERRE CIRYCI

par DAGAN DU MEIX (sfa) et TAISIA DU RIEUSSEC (cs)  
par MOLITOR II (sfa) et CONCHITA (oi)

**ISO** 116 (04) - Mise à la reproduction en 2014

**2016 GANNAN D'ARIZE**, (23 mars), m., bai -  
BSO +10 (0,39) BCC +7 (0,21) BDR +1 (0,25)

par KANNAN (NL) (kwpn) - Haute-Garonne,  
Mme MARIANNE MAILLOTTE

**LYS DES TERMES** (aa) gris 1999 ÉLEVÉE EN HAUTE-VIENNE -

M. JEAN BALLOT

par QUATAR DE PLAPE (aa) et HYSIS DES TERMES (aa)  
par IAGO C (aa) et ETOILE ESTIVALE (aa) par ARLEQUIN (\*aa\*)

Mise à la reproduction en 2014

**2015 FLORE DES TERMES**, (6 juin), f., bai - BSO +5 (0,28)

par QUATRO DE RIVERLAND (sfa) - Haute-Vienne,  
Mme MARIE-CHRISTINE BALLOT

**LYS DU BENY** (sfa) alezan 1999 ÉLEVÉE DANS LE CALVADOS -

M. DOMINIQUE TRUFFAUT

par FRENCH CANCAN (sfa) et BETTIE DE DRUJEON (ac)  
par NELLIO (ps) et INES DES BROSSES par TRADE WIND (GB) (ps)

**ISO** 106 (12) - Mise à la reproduction en 2013 - Morte en 2016

**2016 GLINKA DE RONSSSE**, (26 mai), f., bai - BSO +1 (0,38)

par CARDERO (DE) (holst) - Meuse,  
Mme SANDY DA SILVA RODRIGUES

**LYS DU DOMAINE** (sfa) bai f. 1999 ÉLEVÉE DANS LA MANCHE -

M. CHRISTIAN MOULIN

par SOUVIENS TOI III (sfa) et QUERMESSE (sfa) par HADJ A (aa)  
et INAMELA (tf) par ONYX (tf)

**ISO** 127 (04) **JSO** 5 **BSO** +5 (0,62) - Mise à la reproduction en 2005

2006 SOUVIENT TOUDUDOMAINE (sfa), h. -

ISO 124 (13) BSO +7 (0,59) par VERSAILLES II (sfa)

2007 TANAELE DU DOMAINE (sfa), f. - ISO 133 (15) BSO +18 (0,60)  
par QUICK STAR (sfa)

**2016 GALYS DE LA CROIX**, (28 avril), f., al bru - BSO +14 (0,39)

par OGRION DES CHAMPS (sfa) - Manche,  
M. JEAN-MARC MAUCON

2017 Sans renseignement de OGRION DES CHAMPS (sfa)

**LYSE DU LERCHENBERG** (sfa) alezan 1999

ÉLEVÉE DANS LE BAS-RHIN - S.C.E.A. HARAS DU LERCHENBERG

par URBAIN DU MONNAI (sfa) et URSULA D'HELBY (sfa)  
par GRAND VENEUR (sfa) et DIBRAHIM GRIMEUX (sfa) par IBRAHIM

**ISO** 127 (04) **JSO** 5 **BSO** +4 (0,62) - Mise à la reproduction en 2010

**2016 GRIZMAN NOUVOLIEU**, (15 juin), m., alezan - BSO +9 (0,25)  
par REBOZO LA SILLA (MX) (cdm) - Meurthe-et-Moselle,  
M. JEAN-MICHEL GASPARD

2017 Sans renseignement de ARLEM ANDALOU et de MYLORD  
CARTHAGO (sfa)

**LYSSA** (sfa) alezan 1999 ÉLEVÉE DANS LA MANCHE -

M. JEAN-JACQUES FERON et Mme HUGUETTE FERON

par ROYAL FEU (sfa) et HORLANE (sfa) par BOUT D'ZAN II (sfa)  
et MARETTE (sfa) par GRAND VENEUR (sfa)

**BSO** +3 (0,50) - Mise à la reproduction en 2002

**2016 GUS DI SHABONDY**, (7 mai), m., bai

par NEGUS DE TALMA (sfa) - Manche, M. LAURENT TRAVERT

2017 Sans renseignement de ANDIAMO SEMILLY

**LYSSANDRE** (sfa) bai 1999 ÉLEVÉE DANS LE JURA -

Mme HELENE GUIDONI

par ERNEST (sfa) et BALTIQUE III (sfa) par FORT GRANDCHAMP (sfa)  
et HERETIQUE (sfa) par MERSEBOURG (sfa)

**ISO** 121 (11) **JSO** 5 **BSO** +3 (0,58) - Mise à la reproduction en 2007

**2016 GALANTE DE TOUVIERE**, (5 mai), f., bai - BSO +11 (0,35)

par CON AIR (DE) (holst) - Jura, Mme HELENE GUIDONI

**LYTCHIE DE LA GANE** (sfa) bai 1999 ÉLEVÉE EN CORREZE -

M. SEBASTIEN MONTEIL, Mme LILIANE MARSALEIX et

M. CHRISTIAN MONTEIL

par YARLANDS SUMMER SONG (GB) (fsf)  
et DEESSE DE LA GANE (sfa) par XENOPHON A (aa)  
et PIVOINE DU LANDAIS (sfa) par FEU SACRE (sfa)

**ISO** 111 (13) **ICC** 147 (12) **BCC** +30 (0,43) **IDR** 101 (12) **BDR** +4 (0,55)  
- Mise à la reproduction en 2015

**2016 GLASGOW DU LOIR**, (1 février), m., bai - BSO +5 (0,28)

par UPSILON (aa) - Sarthe, M. PIERRE GOUYE,  
M. CHRISTOPHER SIX

2017 Sans renseignement de DIARADO (DE) (holst)

**LYVIE LERCHENBERG** (sfa) noipan 1999

ÉLEVÉE DANS LE BAS-RHIN - S.C.E.A. HARAS DU LERCHENBERG

par CONCORDE (NL) (kwpn) et HIRONDELE DU MANET (sfa)  
par HAND IN GLOVE (US) (ps) et VARSOVIE TREFLE (sfa)

par ALME (sfa)

**BSO** +4 (0,47) **ICC** 143 (05) **JCC** 6 **IDR** 114 (03) **JDR** 4 **BDR** +9 (0,46) -  
Mise à la reproduction en 2007

**2016 GWADA DU KREUZEL**, (22 avril), f., bai f. -

BSO +16 (0,36) BDR +3 (0,23)

par ROCK'N ROLL SEMILLY (sfa) - Bas-Rhin,  
E.A.R.L. SCHLEIFFER

**MA DALTONE HOGUE** (sfa) bai 2000

ÉLEVÉE DANS LES YVELINES - M. GENNY SANCEAU

par DALTONE MOUCHE (sfa) et TAKINA III (sfa) par KAPOC (sfa)  
et LIBELLULE DE MER (sfa) par ESTAFETTE (sfa)

**ISO** 125 (09) - Mise à la reproduction en 2013

**2016 GOYA DE LABARAQUETTE**, (15 avril), m., baicr -

BSO +12 (0,38) par OGRION DES CHAMPS (sfa) - Gard,  
Mme ISABELLE BRUT



**MA DOUCE REINE** (sfa) bai f. 2000 ÉLEVÉE EN SAONE-ET-LOIRE -

M. FERNAND VUILLET

par GALOUBET A (sfa) et DOUCE DU PRIOLET (sfa)

par ABDULLAH (CA) (trak) et TOUTE D'OR (sfa)

par GUILLAUME TELL (sfa)

**ISO 124 (11) BSO +7 (0,59)** - Mise à la reproduction en 2013

2016 Naissance déclarée (22 juin), f., bai BSO +18 (0,40)

par DIAMANT DE SEMILLY (sfa) - Ain,

M. PIERRE-EDOUARD FEDRY

**MA JOLIE** (sfa) gris 2000 ÉLEVÉE DANS LE MAINE-ET-LOIRE -

Dr. Vét. FABIENNE TARLE

par BE BOP III (sfa) et IROQUOISE AMOR (sfa) par GALOUBET A (sfa) et ARABELLE III (sfa) par NARCOS II (sfa)

**ISO 128 (05) JSO 5 BSO +10 (0,57)** - Mise à la reproduction en 2008

2009 VELVET DES HATES, f. - ISO 123 (16) JSO 4 BSO +17 (0,57)

par NORMAN PRE NOIR (sfa)

2016 **GOUNOD DES HATES**, (5 mai), m., bai - BSO +12 (0,35)

par QUITE CAPITOL (DE) (holst) - Loir-et-Cher,

LES ECURIES DU VENDOMOIS

2017 Sans renseignement de QUINTERO (DE) (holst)

**MA JOLIE BURGO** (sfa) alezan 2000 ÉLEVÉE DANS LE MORBIHAN -

M. JEAN-PAUL SELS

par NIDOR PLATIERE (sfa) et SASSY (sfa) par GALOUBET A (sfa)

et CANELLE (sfa) par NICKEL (\*aa\*)

**BSO +2 (0,51)** - Mise à la reproduction en 2003

2007 TRIOMPHE DE BURGO (sfa), m. - ISO 137 (13) BSO +7 (0,57)

par CALISCO DU PITRAY (NL) (sfa)

2016 **GEDIWI D'ARDELAY**, (29 avril), f., bai - BSO +15 (0,37)

par ROCK'N ROLL SEMILLY (sfa) - Vendée,

Mme JULIE ETOURNEUX

2017 Sans renseignement de VIGO D'ARSOUILLES (BE) (bwp)

**MA LINE** (sfa) bai 2000 ÉLEVÉE DANS L'ALLIER - M. MATHIEU GEFFRAY

par CENTAURE DE LETANG (sfa) et SAGAS (sfa)

par GALVION (US) (ps) et TU RESTE (sfa) par LAURIER ROSE (sfa)

Mise à la reproduction en 2005

2007 TYZON DE LINE (sfa), m. - ISO 113 (16) BSO +3 (0,55)

par FARCEUR DU GRAVANT (sfa) - Etalon

2009 VERY NICE DE VIBEE, m. - ICC 121 (15)

par BOLERO LA BEIGE (aa)

2010 A LINE DE VIBEE, f. - ISO 133 (15) JSO 5 BSO +9 (0,54)

par KORO D'OR (sfa)

2011 BUTTERFLY DE VIBEE, f. - ISO 124 (16) BSO +13 (0,51)

par JAC POTES (DE) (holst)

2016 **GOODBOY DE VIBEE**, (27 avril), m., bai

par RAMSES AND CO (sfa) - Gironde, Mme VIRGINIE BESSE

**MA MIE DES IFS** (sfa) alezan 2000 ÉLEVÉE DANS LA MANCHE -

M. JULES PINTEAUX

par ARPEGE PIERREVILLE (sfa) et GAZELLE DES IFS (sfa)

par TALENT PLATIERE (sfa) et MANIE DES IFS (sfa)

par QUASTOR (sfa)

**ISO 131 (09) BSO +8 (0,61)** - Mise à la reproduction en 20082016 **GOUDIG AR MAMMIK**, (2 mai), f., bai - BSO +11 (0,39)

par CANTURO (DE) (holst) - Côtes-d'Armor,

Mme MAELLE TANGUY

2017 Sans renseignement de QUANTUM (DE) (holst)

**MA PASSION** (sfa) al bru 2000 ÉLEVÉE DANS LA MANCHE -

M. MICHEL RUEL

par FIRST BRIDE (sfa) et PHEDRA RATELIERE (sfa)

par BELPHEGOR IV (sfa) et INKIME (sfa) par NANKIN (sfa)

**BSO +3 (0,66)** - Mise à la reproduction en 2002

2003 PAPRIKA DE BLONDEL (sfa), f. -

ISO 139 (13) JSO 6 BSO +11 (0,60) par HOGGAR MAIL (sfa)

2004 QUEDRA DE BLONDEL (sfa), f. -

ISO 130 (12) JSO 5 BSO +12 (0,59)

par GALOPIN DU BOELE (sfa)

2005 RAISON DE BLONDEL (sfa), f. - ISO 125 (11) BSO +11 (0,60)

par JERICHO PIERREVILLE (sfa)

RUELIANE DE BLONDEL (sfa), f. -

ISO 121 (11) JSO 5 BSO +10 (0,60)

par GIPSY DE ST MARTIN (sfa)

2007 TAHITI DE BLONDEL (sfa), f. - ISO 132 (13) BSO +10 (0,61)

par LUCCIANNO (sfa)

2008 UNE PASSION BLONDEL (sfa), f. -

ISO 120 (16) BSO +11 (0,60) BCC +3 (0,20)

par QUAPRICE BOIMARGOT QUINCY (DE) (olst)

2009 VERGONNE DE BLONDEL, f. -

ISO 125 (15) JSO 4 BSO +14 (0,58) par LAUTERBACH (DE) (old)

2010 AIGRETTE DE BLONDEL, f. - ISO 120 (16) BSO +13 (0,56)

par NARTAGO (sfa)

2011 BLINI DE BLONDEL, h. - ISO 124 (16) BSO +14 (0,56)

par LAUTERBACH (DE) (old)

2016 **GIRL DE BLONDEL**, (19 juin), f., bai - BSO +9 (0,40)

par CANTURO (DE) (holst) - Manche,

Dr. Vét. ELIANE MARIE RUEL

2017 Sans renseignement de DUMPY DES FLAGUES (sbs)

Sans renseignement de DUMPY DES FLAGUES (sbs)

Sans renseignement de PADOCK DU PLESSIS (sfa)

Sans renseignement de PADOCK DU PLESSIS (sfa)

Sans renseignement de PADOCK DU PLESSIS (sfa)

**MA PETITE CHANSON** (ps) bai 2010

ÉLEVÉE EN LOIRE-ATLANTIQUE - M. JEAN YVES HODE

par MISTER SACHA (ps) et SCINTILLANTE (GB) (ps)

par MTOTO (GB) (ps) et SISSINGAYA (US) (ps) par BERING (GB) (ps)

Mise à la reproduction en 2015

2016 **GUESSE DU MIMOSAS**, (19 mai), f., bai

par ILVIEN DES MIEULES (sfa) - Maine-et-Loire,

M. ALEXANDRE THIERY

2017 Sans renseignement de SALAM DU ROC (pfs)

**MA P'TITE LULU** (sfa) alezan 2000 ÉLEVÉE DANS L'OISE -

M. DANIEL MILLET et M. OLIVIER JOUANNETAU

par QUIDAM DE REVEL (sfa) et GELEME (sfa)

par NELFO DU MESNIL (sfa) et GAZELLE (sfa)

par PONTECOULANT (sfa)

**ISO 163 (09) JSO 6 BSO +23 (0,69)** - Mise à la reproduction en 2005

2007 TIT SOEUR LULU (sfa), f. - ISO 139 (14) JSO 6 BSO +25 (0,60)

par NORMAN PRE NOIR (sfa)

TIT'DAME LULU (sfa), f. - ISO 136 (13) JSO 6 BSO +22 (0,60)

par NORMAN PRE NOIR (sfa)

2008 UN PITT LU (sfa), m. - ISO 121 (13) BSO +21 (0,57)

par NORMAN PRE NOIR (sfa)

2010 ALLEZ LULU, h. - ISO 128 (15) JSO 5 BSO +25 (0,56)

par NORMAN PRE NOIR (sfa)

2016 **GEMME LULUS**, (11 juin), f., bai f. - BSO +17 (0,42)

par IDEAL DE LA LOGE (sfa) - Oise, M. DANIEL MILLET

**GENIALE LULU**, (3 mai), f., bai - BSO +17 (0,42)

par IDEAL DE LA LOGE (sfa) - Oise,

S.N.C. HARAS DE VILLERS

**GIGA LULU**, (6 mars), m., alezan - BSO +21 (0,39)

par VIGO D'ARSOUILLES (BE) (bwp) - Oise,

M. DANIEL MILLET

**GRAIN DE LU VILLERS**, (18 mars), m., alezan - BSO +21 (0,39)

par VIGO D'ARSOUILLES (BE) (bwp) - Calvados,

S.N.C. HARAS DE VILLERS

**MABEL BLEU** (sfa) alezan 2000 ÉLEVÉE DANS L'AISNE -

S.A.R.L. HARAS DES BLEUS et Mme ANNIE CRUSSOL

par TEXAVERY (sfa) et OPELLE OCCITANE (sfa)

par ECLAIR DU GRAFF (aa) et ETOILE DE CANDE (tf)

par MIMOUN II (tf)

**ISO 134 (06)** - Mise à la reproduction en 20122016 **GATSBYMAIL DE L'AUBI**, (1 juillet), f., alezan

par ULMAR MAIL (sfa) - Sarthe, Mme EMILIE RADIGUET

**MABEL DE LA ROCHE** (sfa) al bru 2000

ÉLEVÉE EN INDRE-ET-LOIRE - S.C.A. DOMAINE CHAINIER

par BALOUBET DU ROUET (sfa) et BALZANE MINOTIERE (sfa)

par HOSPODAR (sfa) et HALFA MINOTIERE (sfa) par UKASE (sfa)

**ISO 143 (09) JSO 6 BSO +15 (0,63)** - Mise à la reproduction en 2008

2009 VEGA DE LA ROCHE, f. - ISO 148 (15) JSO 6 BSO +27 (0,59)

par DIAMANT DE SEMILLY (sfa)

2016 **GINGER DE LA ROCHE**, (5 juin), f., alezan -

BSO +22 (0,41) BCC +8 (0,23)

par DIAMANT DE SEMILLY (sfa) - Indre-et-Loire,

S.C.A. DOMAINE CHAINIER

2017 Sans renseignement de DIAMANT DE SEMILLY (sfa)

**MACCABEE 02 (DE)** (bawue) bai 1999 ÉLEVÉE EN ALLEMAGNE -

PZVBW numéro 730756899 - M. ALBERT ROHM

par METTEUR (DE) (han) et WATTEAU (bawue)

par WOLFSBURG (han) et ARIADNE (westf) par ADMIRAL I (han)

Mise à la reproduction en 2008

2016 **GENEPI DES BLES**, (23 juin), f., bai - BSO +2 (0,23)

par PERFECT DE COQUERIE (sfb) - Vosges,

Mme LILIANE FROMER

**MACKENZY DE MOREL** (sfa) bai 2000

ÉLEVÉE DANS LE PUY-DE-DOME - M. EMILE RIBOULET

par CENTAURE DE LETANG (sfa) et CINDY II (sfa)

par NEMROD DE BAUSSY (sfa) et PSYCHE DE RODDE (sfa)

par DIAMANT P (tf)

**ISO 119 (14)** - Mise à la reproduction en 20062016 **GARDE A VUE O SAUGETS**, (24 juin), f., bai - BSO +5 (0,39)

par QUOOL DU BOIS MARGOT (sfb) - Saône-et-Loire,

Mme JENNIFER STANKO

**MACUMBA DU CHIZY**

(sfa) alezan 2000

ÉLEVÉE EN SAONE-ET-LOIRE - M. FRANCOIS YVES GRAND

par DONALD ROUGE II (sfa) et RUDDY (sfa) par ESPOIR DE MAI (sfa) et NOTRE AMIE (sfb) par SPORTSMAN (sfa)

**ISO** 103 (06) - Mise à la reproduction en 2013**2016 GRAN TORINO MONT K**, (11 juin), m., alezan - BSO +6 (0,35) par VAGABOND DE LA POMME (BE) (sbs) - Tarn, E.A.R.L. KOENISMARK**MADAM ESS**

(sfa) alezan 2000 ÉLEVÉE DANS LES YVELINES -

Mme DEBORAH SMAGA OBERLIN

par QUIDAM DE REVEL (sfa) et HELLA DE SUBREVIL (sfa)

par URLEVEN PIRONNIERE (sfa) et SI TU VEUT (sfa)

par GALOUBET A (sfa)

**ISO** 122 (05) **JSO** 5 **BSO** +10 (0,63) - Mise à la reproduction en 2010**2013 DARKNESS DE LA VIOLLE**, m. par ROCCOSSIFRED - Etalon**2016 GUINNESS DE LA VIOLLE**, (28 juin), f., bai - BSO +12 (0,39) par CANTURO (DE) (holst) - Vosges, Mme SANDRA PERINI, M. HUGUES BONVALOT**MADARCO DE CIGOGNE**

(sfa) noipan 2000

ÉLEVÉE DANS LA NIEVRE - M. JEAN BLONDON et Dr. HUBERT MONTOILLE

par DARCO (BE) (bwp) et DIVA DE CIGOGNE (sfa) par IF DE MERZE

et PALISSANDRE (sfa) par FRANCOIS SAUBABER (ps)

**ISO** 116 (05) **JSO** 5 **BSO** +9 (0,61) - Mise à la reproduction en 2006**2016 GEORGE DU RONDEAU**, (28 juillet), m., bai - BSO +14 (0,36) par CON AIR (DE) (holst) - Nièvre, Dr. HUBERT MONTOILLE, M. MARC MONTOILLE**MADE IN THEYSSAMY**

(sfa) alezan 2000 ÉLEVÉE DANS L'ORNE -

M. MARC DELAROCQUE et Mme KARINE MARCEL

par TOTOCHÉ DU BANNEY (sfa) et MAGIE DE THEYSSAMY (sfa)

par HIPPOMENE (sfa) et DAUPHINOISE (sfa) par TON BONHEUR (sfa)

**ISO** 123 (04) **JSO** 5 **BSO** +4 (0,63) - Mise à la reproduction en 2007 - Morte en 2015**2010 ARISTO DE THEYSSAMY**, h. - ISO 136 (16) BSO +19 (0,56)

par ROCK'N ROLL SEMILLY (sfa)

**2013 DOUCHKA DE THEYSSAMY**, (10 avril), f., alezan -

BSO +13 (0,40) par NORMAN PRE NOIR (sfa) - Orne,

M. MARC DELAROCQUE, Mme KARINE MARCEL

**2014 EROTIC DE THEYSSAMY**, (15 avril), m., alezan -

BSO +7 (0,30) par VIKING DU BARY - Orne,

M. MARC DELAROCQUE, Mme KARINE MARCEL

**MADEIRA THEILLET**

(sfa) bai 2000 ÉLEVÉE DANS LA SARTHE -

E.A.R.L. SABRAS

par QUAT'SOUS (sfa) et DAME DU THEILLET (sfa) par JALISCO B (sfa)

et ILLIADE (sfa) par PHOENIX (sfa)

**BSO** +3 (0,55) - Mise à la reproduction en 2002**2003 POUR L'PLAISIR LAYE** (sfa), h. -

ISO 126 (11) JSO 5 BSO +9 (0,59) par DAMIRO B (NL) (kwpr)

**2009 VENDOME PALORDET**, f. -

ISO 140 (16) JSO 6 BSO +19 (0,57) BCC +12 (0,25)

par KANNAN (NL) (kwpr)

**2016 GLASGOW PALORDET**, (26 juin), f., bai -

BSO +16 (0,38) BCC +7 (0,26)

par DIAMANT DE SEMILLY (sfa) - Ain,

E.A.R.L. ECURIES DU PALORDET

**MADIE DU THEILLET**

(sfa) bai f. 2000 ÉLEVÉE DANS LA SARTHE -

E.A.R.L. SABRAS

par VRAITOT (sfa) et THAIS DU THEILLET (sfa) par JALISCO B (sfa)

et AIGRETTE C (aa) par NITHARD (\*aa\*)

Mise à la reproduction en 2003

**2016 GUCCI DE LOANN**, (28 avril), m., baicer -

BCC +1 (0,26) BDR +4 (0,30) par VOLTAIRE (DE) (han) -

Mayenne, Mme FRANCOISE BLAQUIERE

**2017** Sans renseignement de DARCO (BE) (bwp)**MADO CHAMPBLANC**

(sfa) al crl 2000 ÉLEVÉE DANS L'ALLIER -

M. FERNAND MARCE et Mme ARLETTE MARCE

par FRISBEE KERELLE (sfa) et AIGLEVILLE DE VAUT (sfa)

par HIDALGO DE RIOU (sfa) et REBELLE DE RACINE (sfa)

par JEROBOAM

Mise à la reproduction en 2007

**2016 GIULIA D'ALIOU**, (7 juin), f., alezan - BSO +6 (0,34)

par NORTON D'EOLE (sfa) - Côtes-d'Armor,

Mme JEANNINE CAUVET

**MADONA DE LOCHRIST**

(sfa) alezan 2000

ÉLEVÉE DANS LE FINISTÈRE - M. ALAIN LE MEUR

par TARGAS POULYDUD (sfa) et CIGOGNE (sfa)

par HERON DU PIC (aa) et TOPAZE DE GALLON (tf) par JAZZ AT (tf)

**ISO** 107 (13) - Mise à la reproduction en 2015**2016 GARIGUETTE DE KERMOR**, (17 avril), f., bai - BSO +7 (0,31)

par MONTENDER (NL) (kwpr) - Finistère,

Mme MAELLA SIDO GOURHANT

**MADONE DE LA FERME**

(sfb) bai 2000

ÉLEVÉE DANS LA MANCHE - M. JEAN-MARIE PARIS et Mme THERESE PARIS

par ROYAL ARDENT (sfa) et BOLIVIE II (cs) par HADJ A (aa)

et POLKA DU MONTMAIN (pfs) par JOLLY DES IF'S (nf)

**ISO** 118 (06) - Mise à la reproduction en 2007**2016 GAMIN DU COLOMBIER**, (12 avril), m., bai f. - BSO +9 (0,30)

par KAPITOL D'ARGONNE (sfa) - Manche,

Mme THERESE PARIS, M. JEAN-MARIE PARIS

**2017** Sans renseignement de NERVOSO (sfa)**MADONE KERELLE**

(sfa) bai 2000 ÉLEVÉE EN ILLE-ET-VILAINE -

Mme MARIE-CHRISTINE ROUSSEAU

par EASY STAR (sfa) et ACROPOLE DU CASTEL (sfa)

par STARTER (sfa) et MAYA DU CASTEL (sfa) par URIEL (sfa)

**ISO** 116 (06) **ICC** 102 (05) - Mise à la reproduction en 2014**2016 GOGO DES ISLOTS**, (31 août), m., bai - BSO +6 (0,26)

par CHECKDAM DU GIVRE - Manche,

M. JEAN-LUC LÉBOUCHER

**2017** Sans renseignement de AWAY SEMILLY**MADRID CLASS**

(sfa) bai 2000 ÉLEVÉE DANS LES YVELINES -

M. PATRICK DANIS

par POLACK II (sfa) et FULL OF CLASS (\*aa\*)

par FULL OF STARS (GB) (ps) et CACHUELLA (\*aa\*)

par FLEURY III (\*aa\*)

Mise à la reproduction en 2010

**2016 GALLUIS DE LA FAYELLE**, (10 avril), m., bai f.

par JOHNNY BOY II (sfa) - Ile-et-Vilaine,

M. CHRISTOPHE MILLE

**2017** Sans renseignement de CAP KENNEDY (DE) (holst)**MAELIA VARENNES**

(sfa) bai 2000 ÉLEVÉE EN SAONE-ET-LOIRE -

M. JEAN MARTINOT (PERE)

par DROP DES VARENNES (sfa) et QUELIA GRIGNONNE (sfa)

par LAUDANUM (ps) et KAMEE DE PAULSTRA (sfa)

par PHOENIX (sfa)

**ISO** 111 (04) **JSO** 4 - Mise à la reproduction en 2006**2016 GERONIMO VALLIERES**, (12 mai), m., bai cl - BSO +13 (0,37)

par NEGUS DE TALMA (sfa) - Saône-et-Loire,

E.A.R.L. LES VALLIERES

**2017** Sans renseignement de CROC LULU D'AUBIGNY**MAESTRIA DE HERE**

(sfa) bai 2000 ÉLEVÉE DANS LA SOMME -

Mme JACQUELINE SAVINEL

par URBAIN DU MONNAI (sfa) et LAURENTIDES (aa)

par FARITCHOU (aa) et CAROLE DE ROCHE (aa) par ARLEQUIN (\*aa\*)

**BSO** +9 (0,49) - Mise à la reproduction en 2005**2006 SHAMAN DU YAM'S** (aacr), m. -

ISO 147 (13) JSO 5 BSO +16 (0,56)

par KAFKA BRUNEMONT (sfa) - Etalon

**2016 GIVENCHY UNE PRINCE**, (30 avril), f., gris - BSO +17 (0,34)

par WINDOWS VH COSTERSVELD (BE) (bwp) - Pas-de-Calais,

S.A.R.L. HARAS DES PRINCES, Mme DANIELLE PRINCE

**2017** Sans renseignement de NUMBER ONE D'ISO (sfa)**MAEVA DE LA FOSSE**

(sfa) noipan 2000

ÉLEVÉE DANS LA MANCHE - G.A.E.C. GUILLARD CARNET

par CALYPSO D'HERBIERS (sfa) et VENARA II (sfa) par URIEL (sfa)

et REGANE D'OCCAGNES par NIGHT AND DAY (ps)

**BSO** +1 (0,48) - Mise à la reproduction en 2005**2016 GIVERNY DE SOLMA**, (25 juillet), m., bai

par RUBIS DU RUSTICK (sfa) - Morbihan, M. MARC LE BERRE,

Mme ANNE-SOLENN LE BERRE

**MAEVA DES ROIS**

(sfa) bai 2000 ÉLEVÉE DANS LA MANCHE -

M. ROGER GREARD et Mme AGNES GREARD-PARIS

par YARLANDS SUMMER SONG (GB) (fsf)

et BERGERE DES PRAULES (BE) (sfa) par OSCAR DE REVEL (sfa)

et ROXANE DES HAYETTES (BE) (sfa) par DE QUELQU'UN (BE) (se)

**ISO** 104 (06) - Mise à la reproduction en 2008**2016 GOLDEN DES GREES**, (6 mars), f., bai - BSO +4 (0,38)

par CANTURO (DE) (holst) - Loire-Atlantique,

Mme JENNIFER LE CLECH

**2017** Sans renseignement de CAPTAIN PAUL (DE) (han)**MAFALDA D'ELVANGE**

(sfa) bai 2000 ÉLEVÉE DANS LA MOSELLE -

M. DENIS SEICHEPINE

par EFLE DE B'NEVILLE (sfa) et TOURAINE DES RAPS (sfa)

par JOUE DU METZ (sfa) et NICE DU MADON (sfa)

par DEMOSTHEME (sfa)

**ISO** 110 (13) - Mise à la reproduction en 2014**2016 GILIE BLUE M**, (28 avril), f., bai - BSO +6 (0,38)

par CANTURO (DE) (holst) - Moselle, M. NICOLAS MARCHAND

**2017** Sans renseignement de VALMY DE LA LANDE

**MAGA DES LYS**

(sfa) bai 2000 ÉLEVÉE EN COTE-D'OR -

M. NIVARD COCHET

par QREDO DE PAULSTRA (sfa) et FLO DES LYS (sfa)

par TRESOR DE CHEUX (sfa) et ISTHAR (sfa) par KACOLET (ps)

**ISO** 130 (10) **BSO** +4 (0,60) **ICC** 101 (07) -

Mise à la reproduction en 2014

**2016 GALINETTE ONE**, (8 mai), f., bai f. -

BSO +7 (0,38) BCC +4 (0,20) BDR +1 (0,21)

par CAP KENNEDY (DE) (holst) - Côte-d'Or,

M. ANTOINE DAURELLE, Mme CELINE-LAURE CAILLET

**MAGGY DE SERLEY**

bai 2000 ÉLEVÉE EN SAONE-ET-LOIRE -

Mme ARLETTE GUYENNOT et M. JEAN-PAUL GUYENNOT

par RIVER MIST (US) (ps) et JUYOLA par FRANCOIS SAUBABER (ps)

et LOYOLA II par VERMEIL (ps)

Mise à la reproduction en 2006

**2016 GALWAY DES TILLEULS**, (17 juillet), m., alezan

par MARLOU DES ETISSES (sfa) - Jura, M. FABIEN FRANCOIS

**MAGHERA DU LAVILLON**

(sfa) alezan 2000

ÉLEVÉE EN CHARENTE-MARITIME - M. CYRIL FORESTIER

par MUGUET DU MANOIR (sfa) et RUBEOLE (sfa) par FROU FROU (aa)

et DANAIDE VII (sfa) par UN PRINCE (ps)

**BSO** +3 (0,54) - Mise à la reproduction en 2002

2005 RAMSES DU LAVILLON (sfa), h. -

ISO 144 (12) JSO 6 BSO +15 (0,59)

par QUIDAM DE REVEL (sfa)

**2016 GUERLIN DU LAVILLON**, (10 juillet), m., alezan -

BSO +12 (0,34) par HUPPYDAM DES HORTS (sfa) -

Charente-Maritime, M. CYRIL FORESTIER

2017 Sans renseignement de OGANO SITTE (BE) (sbs)

**MAGICIENNE DE GREE**

(sfa) gris 2000

ÉLEVÉE EN LOIRE-ATLANTIQUE - M. MAURICE DESBOIS et

Mme ROSELYNE DESBOIS

par CARTHAGO (DE) (holst) et VIVE LA MARE (sfa) par IL CORSO (sfa)

et QURIELE DE LAMARE (sfa) par URIEL (sfa)

**ISO** 147 (08) **JSO** 6 **BSO** +12 (0,65) - Mise à la reproduction en 2004**2016 GRIMOIRE DES NUAGES**, (8 mai), m., bai f.

par KANNAN (NL) (kwpn) - Maine-et-Loire,

Dr. Vét. PIERRE BOULITROP

2017 Sans renseignement de NERVOSO (sfa)

**MAGICIENNE DU MELNIRE**

(sfa) bai 2000

ÉLEVÉE DANS LA MANCHE - M. LOIC RENIMEL

par SHOGOUN II (sfa) et FLORE DU MELNIRE (sfa)

par REVE D'ELLE (sfa) et MAGICIENNE DE VER (sfa) par ELF III (sfa)

**ISO** 140 (09) **JSO** 5 **BSO** +11 (0,60) - Mise à la reproduction en 2013**2016 GYPSIE DU MELNIRE**, (13 avril), f., bai -

BSO +18 (0,40) BCC +12 (0,24) BDR +1 (0,28)

par KANNAN (NL) (kwpn) - Manche, M. LOIC RENIMEL

2017 Sans renseignement de ANDAIN DU THALIE

**MAGIE DE CARNAVAL**

(sfa) bai 2000

ÉLEVÉE DANS LE MAINE-ET-LOIRE - M. MICHEL GUENINCHAULT

par SOCRATE DE CHIVRE (sfa) et FERIA DE CARNAVAL (sfa)

par QREDO DE PAULSTRA (sfa) et ORLANE D'ALOYS (sfa)

par TAMIRAN (US) (ps)

**ISO** 105 (07) **BSO** +1 (0,60) **ICC** 125 (10) **BCC** +6 (0,40) -

Mise à la reproduction en 2015

**2016 GREAT MAGIC MS**, (10 juin), m., bai - BDR +8 (0,21)

par MIGHTY MAGIC (DE) (holst) - Loir-et-Cher,

Mme SARAH DARRIAU

2017 Sans renseignement de MALITO DE REVE (BE) (sfa)

**MAGIE DE LA FOLIE**

(sfa) bai f. 2000

ÉLEVÉE DANS LES DEUX-SEVRES - M. BENOIT BURBAN

par VOLTAIRE (DE) (han) et BELLE ROSE III (sfa)

par QUAT'SOUS (sfa) et ROCHE D'OR II (sfa) par POT D'OR (ps)

**BDR** +2 (0,49) - Mise à la reproduction en 2004**2013 DEAUVILLE DUFEUILLARD**, (17 juin), f., noipan -

BCC +8 (0,22) BDR +12 (0,35) par SANDREO (NL) (kwpn) -

Orne, M. BENOIT BURBAN

**2016 GAIA D ISELAY**, (21 mars), f., bai f. -

BCC +8 (0,22) BDR +12 (0,35) par SANDREO (NL) (kwpn) -

Isère, Mme GWENDOLINE CHOLAT

2017 Sans renseignement de SANDRO BOY (DE) (old)

**MAGIE DE LA LANDE**

(sfa) alezan 2000

ÉLEVÉE DANS LA MANCHE - M. JEROME LECONTE

par DUC DU HUTREL (sfa) et HALTEA DE LA LANDE (sfa)

par TU VIENS DORVAL (sfa) et URIELE IV (sfa)

par MATADOR DU BOIS (sfa)

**ISO** 113 (08) **BSO** +1 (0,57) - Mise à la reproduction en 2009**2016 GINNA DE LA LANDE**, (15 juin), f., gris - BSO +10 (0,30)

par VALMY DE LA LANDE - Manche, M. JEROME LECONTE

2017 Sans renseignement de VALMY DE LA LANDE

**MAGIE DES CHENES**

(sfa) bai 2000 ÉLEVÉE DANS LE LOIRET -

M. EMMANUEL COCHIN

par BALOUBET DU ROUET (sfa) et FILOMENE DU NAN (sfa)

par PERSAN II (sfa) et RIVIERA BELLE (sfa) par LE SAUSSEY (sfa)

**ISO** 127 (06) **BSO** +7 (0,60) - Mise à la reproduction en 2011**2016 G UNO**, (21 juin), m., alezan - BSO +12 (0,38)

par NUMERO UNO (NL) (kwpn) - Loiret,

Mme ANNE-CLAIRE GILBERT

**MAGIE DES GRELES**

(sfa) alezan 2000

ÉLEVÉE DANS LES DEUX-SEVRES - Mme VALERIE LEROY REVEAU

par EXPERIO (sfa) et EMBRA DE COUELY (sfa)

par TOLBIAC DES FORETS (sfa) et PENELOPE DE COUELY (sfa)

par PORTO RAFTI (ps)

**ISO** 111 (04) **JSO** 4 - Mise à la reproduction en 2015**2016 GEMME D'ORCHIS**, (14 avril), f., alezan - BSO +6 (0,30)

par MASTER VAN DE HELLE (BE) (sbs) - Indre,

M. PASCAL GATESOUBE

**MAGIE DU VALON**

(sfa) alezan 2000 ÉLEVÉE DANS LA MANCHE -

M. JEAN-PIERRE HERPIN et Mme LILIANE HERPIN

par DOLLAR DU MURIER (sfa) et SARCELLE DE SISSE (sfa)

par IVEDAY et BELLE DE SISSE (sfa) par RANTZAU (ps)

**ISO** 144 (09) **BSO** +13 (0,62) - Mise à la reproduction en 2010**2016 GUEPARD DU PRIEL**, (1 juillet), m., alezan

par OKAVANGO SEMILLY (sfa) - Seine-Maritime,

E.A.R.L. DU PRIEL

2017 Sans renseignement de KAPTOL D'ARGONNE (sfa) et de

GOLDFEVER (DE) (han)

**MAGNIFY**

(ps) noipan 2003 ÉLEVÉE DANS L'ORNE -

E.A.R.L. HARAS DU TAILLIS

par MAJORIEN (GB) (ps) et MANARELLE (ps) par SHARPMAN (IE) (ps)

et CHARIANNE (ps) par MILL REEF (US) (ps)

Mise à la reproduction en 2014

**2016 GALLYX D'ENSO**, (14 avril), m., noipan

par NERIOS DU BANCO (sfa) - Eure,

Mme AURELIA SAINTE KOHAUT

2017 Sans renseignement de NERVOSO (sfa)

**MAGUY DE CAVERIE**

(sfa) bai 2000 ÉLEVÉE DANS LA MANCHE -

M. MICKAEL POISSON

par QREDO DE PAULSTRA (sfa) et GALANTE DE CAVERIE (sfa)

par UNAU DU FONTENY (sfa) et NOYADES (sfa) par STARTER (sfa)

Mise à la reproduction en 2005

**2016 GALANTE DE CAVERIE**, (6 avril), f., alezan - BSO +8 (0,28)

par MALOUBET DE PLEVILLE (sfa) - Manche,

M. MICKAEL POISSON

2017 Sans renseignement de CAPTAIN SEMILLY

**MAHA VITAS**

(sfa) bai 2000 ÉLEVÉE EN LOIRE-ATLANTIQUE -

Mme MATHILDE VERGÉAU

par SURCOUF DE REVEL (sfa) et VEDA DU BOURDALAIS (sfa)

par CHUPA CHUPS (aa) et OMICKETTA (sfa) par ECHO IX (aa)

**ISO** 127 (10) **BSO** +7 (0,59) - Mise à la reproduction en 2003**2016 GANDHALI DE MAHA**, (13 avril), f., bai - BSO +9 (0,32)

par GALOPIN DU BIOLAY (sfa) - Loire-Atlantique,

Mme MATHILDE VERGÉAU

2017 Sans renseignement de ELDORADO DE HUS (NL) (kwpn)

**MAHARANI DE MOENS**

(sfa) bai 2000

ÉLEVÉE DANS LE CALVADOS - M. MARC BAYET, M. PATRICK BAYET et

Mme SARA DUNN

par PAPILLON ROUGE (sfa) et SWETTIE DE MOENS (sfa)

par LE PLANTERO (sfa) et TENDERLY (sfa) par MONCEAUX (ps)

**BSO** +4 (0,54) - Mise à la reproduction en 2003

2006 SISSI DE MOENS (sfb), f. - ISO 128 (14) BSO +17 (0,57)

par CROWN Z (BE) (z)

**2016 GALILEE DE MOENS**, (8 juillet), f., bai

par QUAPRICE BOIMARGOT QUINCY (DE) (olst) - Manche,

M. CAMILLE MERCIER, M. THOMAS BERTHOUD

**MAHEVA DU MESLIER**

(sfa) al bru 2000

ÉLEVÉE DANS LA MANCHE - M. PATRICE AUBRY et Mme CHRISTINE AUBRY

par AIGLON ROUGE (sfa) et QUIVALA II (sfa) par JASMIN (sfa)

et EDJINA (oi)

**ISO** 120 (06) **BSO** +1 (0,61) - Mise à la reproduction en 2008**2016 GOZO DU MESLIER**, (17 juin), m., bai f. - BSO +11 (0,31)

par MONTENDER (NL) (kwpn) - Manche, M. PATRICE AUBRY

2017 Sans renseignement de NERVOSO (sfa)

**MAIA DU PLESSIS**

(sfa) bai 2000 ÉLEVÉE DANS LE CALVADOS -

M. ANDRE CHENU et Mme ANNICK CHENU

par DARCO (BE) (bwp) et RAPIDE DU PLESSIS (sfa)

par BRILLOSO (sfa) et BOURREE (sfa) par NICKEL (\*aa\*)

**ISO** 122 (05) **BSO** +18 (0,62) - Mise à la reproduction en 2006



## MAIA DU PLESSIS

- 2008 UNSTIN DU PAYS D'AUGE (sfa), m. - ISO 126 (14) BSO +16 (0,56) par POMMEAU DU HEUP (sfa)
- 2009 VALSE DU PAYS D'AUGE, f. - ISO 134 (16) JSO 5 BSO +21 (0,56) par POMMEAU DU HEUP (sfa)
- 2016 **GALANT DU PAYS D'AUGE**, (9 mars), m., bai - BSO +18 (0,28) par BASSANO DE NANTUEL - Sarthe, M. LUDOVIC DUFOUR
- 2017 Sans renseignement de CANDY DE NANTUEL

## MAIA DU VALGRENTE (sfa) alezan 2000

- ÉLEVÉE DANS LA MANCHE - M. MICHEL FAUCON et Mme EDITH FAUCON
- par SOCRATE DE CHIVRE (sfa) et SONATINE DE MARS (sfa)
- par LIVAROT (sfa) et JEZABEL (sfa) par LARGNY (ps)
- ISO 153 (10) JSO 4 BSO +11 (0,59) - Mise à la reproduction en 2011
- 2016 **GRACE KELLY DE BEDON**, (14 mai), f., bai - BSO +16 (0,38) par LAUTERBACH (DE) (old) - Meurthe-et-Moselle, S.A.R.L. ECURIE WILFRID PIERROT
- 2017 Sans renseignement de LAUTERBACH (DE) (old)

## MAIAH D'OR (sfa) bai 2000 ÉLEVÉE DANS LE CANTAL - M. GERARD GINIOUX

- par RUBIS ROUGE (sfa) et BOUCLE D'OR (aa) par RUFFIAN (aa) et HONEY MOON (aa) par ARLEQUIN (\*aa\*)
- Mise à la reproduction en 2008
- 2016 **GALOWAY TQV**, (24 mai), m., bai - BDR +2 (0,21) par QUINOTO BOIS MARGOT (sfb) - Haute-Garonne, Mme AUDE MARBEHANT
- 2017 Sans renseignement de CHEF ROUGE (DE) (holst)

## MAIDINE DE TUS (sfa) bai 2000 ÉLEVÉE EN CHARENTE-MARITIME - M. PHILIPPE PERTUS

- par QUIDAM DE REVEL (sfa) et DIANE DE TALMONT (sfa)
- par PAMPHILE (sfa) et CORINNE (sfa) par POPOF (ps)
- BSO +5 (0,59) - Mise à la reproduction en 2005
- 2007 TEMPO DE TUS (sfa), m. - ISO 134 (13) JSO 6 BSO +15 (0,59) par CALVARO (DE) (holst)
- 2016 **GROOVE DE TUS**, (2 juin), m., bai - BSO +4 (0,22) par LIFESTYLE (DE) (old) - Charente-Maritime, M. PHILIPPE PERTUS
- 2017 Sans renseignement de LIFESTYLE (DE) (old)

## MAIL DE ST DENIS (ps) noipan 2000 ÉLEVÉE EN MAYENNE - Mme LISE DELALOU

- par BABY TURK (IE) (ps) et PHILA LAWYER (ps)
- par SKY LAWYER (ps) et GYPSOPHILA (US) (ps)
- par GREEN DANCER (US) (ps)
- Mise à la reproduction en 2005
- 2016 **GUINNESS DU MEN CRENN**, (31 mai), f., noipan par KAMA D'AMAURY (sfa) - Finistère, Mme DELPHINE JURICEK

## MAIL DU RHONNE (sfa) alezan 2000 ÉLEVÉE DANS LA SARTHE - Dr. THIERRY LEFEVRE

- par PAPILLON ROUGE (sfa) et UDITCHOU (sfa) par GARITCHOU (aa) et NAIM IV (sfb) par PIERREVILLE (sfa)
- Mise à la reproduction en 2010
- 2016 **GIULIA EXPRESS**, (17 juin), f., bai - BSO +8 (0,29) par ANDIAMO SEMILLY - Manche, M. OLIVIER COUVE
- 2017 Sans renseignement de ANDIAMO SEMILLY

## MAINA DU PRIEURE (sfa) bai 2000 ÉLEVÉE EN L'EURE-ET-LOIR - G.A.E.C. DU PRIEURE

- par BONHOMME II (sfa) et EVORA (sfa) par QUEL TYPE D'ELLE (sfa) et MAINA (sfa) par HURLEVENT (sfa)
- Mise à la reproduction en 2012
- 2016 **GUARANA DES AURS**, (30 mars), f., bai par ACANTUS GK (DE) (bywbl) - Ain, M. YVAN FONDRAZ, Mme MARIE-FRANCOISE FONDRAZ
- 2017 Sans renseignement de SANDRO BOY (DE) (old)

## MAJESTE DU PERCHIS (sfa) bai 2000 ÉLEVÉE DANS LA MARNE - M. RENE DAGONET et Mme LOUISE DAGONET

- par QUATOUBET DU ROUET (sfa) et DEESSE DU PERCHIS (sfa)
- par DANSEUR II (sfa) et QUINTONINE (sfa) par LOUP DE MER (sfa)
- ISO 130 (11) BSO +2 (0,60) - Mise à la reproduction en 2012
- 2016 **GAIA DU FLEUVE**, (24 avril), f., bai - BSO +10 (0,29) par TOSTAKY DE LA LOUE - Gironde, S.C.E.A. ELEVAGE DU FLEUVE
- 2017 Sans renseignement de SANDRO BOY (DE) (old)

## MAKEVKA DE CHASNAY (sfa) bai f. 2000 ÉLEVÉE EN COTE-D'OR - M. SIMON GIRARDON

- par ROX DE LA TOUCHE (sfa) et MAKEEVKA (sfa) par URIEL (sfa) et BELLE HELENE (ps) par BEAU PRINCE II (GB) (ps)
- ISO 136 (09) JSO 6 BSO +7 (0,66) - Mise à la reproduction en 2007
- 292 *Les informations figurant dans ce volume sont fonction des données enregistrées dans les fichiers du SIRE à la date du 20 février 2017*

## POULINIÈRES

- 2008 UNDIAMS DE VARENNE (sfa), h. - ISO 154 (16) JSO 6 BSO +24 (0,60) par DIAMANT DE SEMILLY (sfa)
- 2016 **GREATWINNE DE VARENNE**, (17 avril), f., bai - BSO +12 (0,41) par DOLLAR DELA PIERRE (sfa) - Côtes-d'Armor, Mme BENEDICTE NOGUES HERON
- 2017 Sans renseignement de DIAMANT DE SEMILLY (sfa)

## MALAGA DE LA MUETTE (sfa) alezan 2000

- ÉLEVÉE DANS LA MANCHE - M. JEAN-CLAUDE PERREE
- par ARPEGE PIERREVILLE (sfa) et FLEUR DES MIELLES (sfa)
- par SOCRATE DE CHIVRE (sfa) et UNA DES MIELLES (sfa)
- par IN CHALA A (sfa)
- ISO 132 (08) JSO 6 BSO +10 (0,59) - Mise à la reproduction en 2012
- 2016 **GALAXIE DE LA GAVERIE**, (21 juin), f., alezan par QUANTUM (DE) (holst) - Pas-de-Calais, M. LIONEL PEUVION
- 2017 Sans renseignement de FLIPPER D'ELLE (sfa)

## MALANDRIE (sfa) bai f. 2000 ÉLEVÉE DANS LES ARDENNES - S.C.E.A. DE TASSIGNY

- par FRISBEE KERELLEC (sfa) et IATTE (sfa)
- par VENEUR DU PRELET (sfa) et VENDRESSE (sfa) par URIEL (sfa)
- Mise à la reproduction en 2003
- 2009 VADIM DU BOIS AILE, h. - ISO 135 (16) BSO +15 (0,57) par LUPICOR (NL) (kwpn)
- 2016 **GENTLEMAN DE MANCY**, (26 avril), m., bai - BSO +8 (0,33) par RADIEUX (BE) (bwp) - Jura, EXPLOITATION FERME EQUESTRE MANCY
- 2017 Sans renseignement de GERONIMO DUBOISHUE (sfa)

## MALAYSIA DU LESNE (sfa) bai 2000 ÉLEVÉE DANS L'EURE - M. LOUIS CHRISTIAN ROUAULT DE COLIGNY

- par DANDY DU PLAPE (sfa) et TAMISE DE CORDAY (sfa)
- par FOUJRE DE GUERRE (sfa) et HEROINE DE CORDAY (sfa)
- par MEXICO (sfa)
- ISO 135 (08) JSO 5 BSO +6 (0,61) - Mise à la reproduction en 2013
- 2016 **GATSBY DEL PALIO**, (9 avril), m., bai - BSO +13 (0,37) par PRÉSIDENT (NL) (kwpn) - Calvados, M. ARNAUD ROSI
- 2017 Sans renseignement de VAGABOND DE LA POMME (BE) (sbs)

## MALDIV DU RESTO (sfa) alezan 2000 ÉLEVÉE DANS LE MORBIHAN - M. CHRISTIAN OLIVO

- par ELAN DE LA COUR (sfa) et ORFEE D'ALETTE (sfa)
- par HAFIZ D'ESGAGE (aa) et ALOUETTE E (sfa) par VALESCO (ps)
- ISO 125 (08) BSO +2 (0,61) - Mise à la reproduction en 2010
- 2016 **GIOIA**, (21 mai), f., alezan - BSO +14 (0,38) par NERVOSO (sfa) - Indre-et-Loire, M. ERIK SADOUN, Mme ISABELLE SADOUN

## MALDIVE DE LA JUGERIE (sfa) alezan 2000

- ÉLEVÉE DANS LA MANCHE - M. BERNARD FAUVEL
- par ARPEGE PIERREVILLE (sfa) et BRISE DU VILLAGE (sfa)
- par INCITATUS (sfa) et MESNILDA (sfa) par BIENVENU (sfa)
- ISO 131 (09) JSO 5 BSO +8 (0,60) - Mise à la reproduction en 2014
- 2016 **GOSSIP BOY**, (10 mai), m., bai par L'ARC DE TRIOMPHE (DE) (old) - Morbihan, Mme MARIE-CHARLOTTE LABBEY

## MALIA (sfa) alezan 2000 ÉLEVÉE DANS LE FINISTERE - M. RICHARD CAPOIS

- par GOLD DE BECOURT (sfa) et UTOPIA DE VAUDESIR (sfa)
- par OU VAS TU III (sfa) et HEULIA (sfa) par FRACASSE (aa)
- ISO 107 (08) - Mise à la reproduction en 2015
- 2016 **GOLDY DU CAP**, (24 mai), m., alezan - BSO +10 (0,28) par ELDORADO DE HUS (NL) (kwpn) - Finistère, M. RICHARD CAPOIS

## MALICE DE BRENNE (sfa) bai f. 2000 ÉLEVÉE DANS L'INDRE - Mme CARINE VAN INGEN

- par FAST (\*aa\*) et COMEDIE DE BRENNE (sfa) par O MALLEY (sfa) et UNELYS DE BRENNE (sfa) par RUSHY (ps)
- ISO 114 (07) ICC 114 (04) JCC 5 - Mise à la reproduction en 2008
- 2010 AVANE DE BRENNE, f. - ISO 141 (16) JSO 5 BSO +12 (0,57) ICC 127 (14) JCC 4 par QUINOTO BOIS MARGOT (sfb)
- 2016 **GALICE DE RONEL**, (25 mai), f., bai - BCC +4 (0,25) BDR +6 (0,26) par GRAFENSTOLZ (DE) (trak) - Tarn, Mme CAROLINE PANIS
- 2017 Sans renseignement de UPSILON (aa)

## MALICE DU FAUBOURG (sfa) bai 2000 ÉLEVÉE DANS LA MEUSE - Mme PATRICIA RAPPE

- par NIDOR PLATIERE (sfa) et FONTANA (sfa) par ROYALME (BE) (sfa) et UNE CHANCE (aa) par PRINCE DU LOGIS (aa)
- ISO 114 (04) JSO 4 BSO +1 (0,61) - Mise à la reproduction en 2002

- 2009 VENISE DU FAUBOURG, f. - ISO 123 (14) JSO 4 BSO +17 (0,58)  
par OGANO SITTE (BE) (sbs)
- 2011 **BRUTUS DU FAUBOURG**, (15 mai), h., gris - BSO +4 (0,49)  
par FUSAIN DU DEFHEY (aa) - Meuse, Mme PATRICIA RAPPE
- 2017 Sans renseignement de AIRBORNE MONTECILLO (US) (fsf)

**MALICE DU FOUQUET** (sfa) bai 2000 ÉLEVÉE DANS LA MANCHE -  
M. YVES-MARIE PASQUIER

- par BEGUIN DE MOENS (sfa) et GABY SOTTEVASTAISE (sfa)  
par MAGISTROS (ps) et AMIE SARTILLAISE (sfa)  
par LE SARTILLAIS (sfa)
- ISO 115 (11) - Mise à la reproduction en 2014
- 2016 **GENIAL DU FOUQUET**, (23 juin), m., alezan - BSO +5 (0,36)  
par FRINGANT DE LAFAGE (sfa) - Manche,  
S.C.E.A. PASQUIER
- 2017 Sans renseignement de SALTO DE L'ISLE (sfa)

- MALICIEUSE DES SIX CENSES (BE)** (sbs) alezan 1996  
ÉLEVÉE EN BELGIQUE - SBS numéro 30733 - M. J. P. DEFLANDRE et  
MME DEFLANDRE  
par CAPRICIEUX DES SIX CENSES (BE) (sbs) et OLIZA (se)  
par GHYLL MANOR (GB) (ps) et VELIZA (se) par BALTHASAR (se)  
Mise à la reproduction en 2003
- 2010 ARROW DE CHANTELOUBE (oc), h. -  
ISO 123 (16) BSO +9 (0,52) par O'PIF D'IVRAIE (aa)
- 2016 **GET UP DE CHANTELOUBE**, (19 mai), m., bai - BSO +10 (0,24)  
par UP TO YOU (sfa) - Haute-Loire, M. CHRISTOPHE LEBLANC

- MALIKA DU ROUET** (sfa) gris 2000 ÉLEVÉE DANS LA MANCHE -  
M. YANNICK FARDIN  
par ADELFOF (BR) (fsf) et FLEUR DU ROUET (sfa)  
par GALOUBET A (sfa) et MILADY DU ROUET (sfa) par QUASTOR (sfa)  
BSO +6 (0,54) - Mise à la reproduction en 2003
- 2016 **GALION DU ROUET**, (30 mai), m., gris - BSO +14 (0,34)  
par BENTLEY VD HEFFINCK (BE) (bwp) - Manche,  
M. YANNICK FARDIN
- 2017 Sans renseignement de CANDY DE NANTUEL

- MALIKIA** (sfa) al fon 2000 ÉLEVÉE DANS LA MANCHE -  
M. EMMANUEL BACHELEY  
par DRAKKAR DES HUTINS (sfa) et VENEZIA V (sfa) par JASMIN (sfa)  
et OSIRIS DU CHEMIN (sfa) par URIEL (sfa)
- ISO 111 (08) BSO +3 (0,59) - Mise à la reproduction en 2010
- 2016 **GLASGOW DE KARIA**, (29 avril), m., bai  
par MONTENDER (NL) (kwpn) - Manche,  
M. EMMANUEL BACHELEY, Mme BENEDICTE BACHELEY

- MALINA DE LA LANDE** (sfa) bai 2000 ÉLEVÉE DANS LA MANCHE -  
M. JEROME LECONTE, Mme ANGELINE LECONTE et M. VINCENT LECONTE  
par QUOUGLOF ROUGE (sfa) et FRONDE DE LA LANDE (sfa)  
par COUNT IVOR (US) (ps) et ROSE DE LA LANDE (sfa)  
par LE PLANTERO (sfa)
- ISO 135 (11) JSO 5 BSO +10 (0,59) - Mise à la reproduction en 2015
- 2016 **GEANGO B DE LA LANDE**, (9 mai), m., gris - BSO +15 (0,30)  
par VALMY DE LA LANDE - Manche,  
Mme CATHERINE BONNO
- 2017 Sans renseignement de VALMY DE LA LANDE

- MALINE D'OUEST** bai f. 2000 ÉLEVÉE EN VENDEE -  
M. HERVE PELLOQUIN et M. ALEX PELLOQUIN  
par ASSESSOR (IE) (ps) et OCEANE DE MONTS  
par KING'S SON (IE) (ps) et ILE DE PAQUES par POPOF (ps)  
Mise à la reproduction en 2005
- 2012 **CONVENTINA DE RIUSTER**, (5 avril), f., bai  
par NABBUCO (sfa) - Vendée, M. MANUEL CHOTARD

- MALINE DU BOULAT** (sfb) al bru 2000  
ÉLEVÉE EN CHARENTE-MARITIME - M. DIDIER COLOMBEL  
par CARTIER D'OR (sfa) et NINIE LA BLESLOISE (cs) par ESCO (aa)  
et BELLA (oi)  
Mise à la reproduction en 2005
- 2006 SORBET DU BOULAT (oc), h. - ISO 129 (15)  
par BAURISHEEN KING (co)
- 2016 **GALANT DU BOULAT**, (23 mai), m., bai f. - BSO +7 (0,35)  
par CANTURO (DE) (holst) - Charente-Maritime,  
M. DIDIER COLOMBEL
- 2017 Sans renseignement de NORMAN PRE NOIR (sfa)

- MAMBA DU GOLFE** (sfa) alezan 2000 ÉLEVÉE DANS LE MORBIHAN -  
M. PHILIPPE SPITZ  
par GOLD DE BECOURT (sfa) et DIAMANTE DU GOLFE (sfa)  
par KACHOU (sfa) et LINKA II (sfa) par FURMAN (ps)
- ISO 130 (08) BSO +2 (0,59) - Mise à la reproduction en 2013
- 2016 **GOLDEN DES FROTARDS**, (10 avril), m., alezan -  
BSO +2 (0,36) par QUINTUS D'09 (BE) (bwp) - Charente,  
M. JULIEN POTIER
- 2017 Sans renseignement de UTAH VAN ERPEKOM (BE) (bwp)

- MAMBO DU JOBLANC** (sfa) gris 2000 ÉLEVÉE DANS LE CHER -  
Mme NATHALIE THIVIN  
par BE BOP III (sfa) et GEISHA DU JOBLANC (sfa) par PERSAN II (sfa)  
et QUICKNESS (sfa) par KAOLIN DE LYRE (sfa)
- ISO 132 (09) JSO 4 BSO +6 (0,58) - Mise à la reproduction en 2012
- 2016 **GAMBILLE DU JOBLANC**, (8 avril), f., gr fer - BSO +13 (0,34)  
par TOBAGO CHEVRIER - Cher, Mme NATHALIE THIVIN

- MAMERANDE** (sfa) bai 2000 ÉLEVÉE EN SAONE-ET-LOIRE -  
M. FERNAND VUILLET  
par SANDRO (DE) (holst) et AMERANDE DUPRIOLET (sfa)  
par ELF III (sfa) et LATEMPO (sfa) par A TEMPO (ps)
- ISO 116 (12) - Mise à la reproduction en 2014
- 2016 **GOLDENGIRL TOP**, (13 juin), f., bai - BSO +8 (0,30)  
par TYPE TOP DU MONTEIL (sfa) - Aube,  
Mme BRIGITTE LOPEZE
- 2017 Sans renseignement de CLARCK DE COURCEL

- MAMILLETTE** (ps) bai f. 2000 ÉLEVÉE DANS L'ALLIER -  
Dr. Vét. CATHERINE AUTISSIER OLLIER  
par ROUND SOVEREIGN (ps) et CAMILLETTE (ps) par TEHENTE (ps)  
et GESARA (ps) par VITIGES (ps)  
Mise à la reproduction en 2004
- 2005 ROYAL STAR DAV'NIR (pfs), m. par MOVIE STAR TILIA (pfs) -  
Etalon
- 2016 **GAIA DE LA CESTE**, (24 mai), f., noipan  
par FOR DE LA HARDIERE (sfa) - Haute-Saône,  
Mme CLEMENCE JULIEN

- MAMINA DE L'HOSTE** (sfa) alezan 2000  
ÉLEVÉE DANS LE LOT-ET-GARONNE - M. PATRICK-GUY DARTHIAL  
par MUGUET DU MANOIR (sfa) et ULVANA DU PUITTS (sfa)  
par KAPOC (sfa) et NUSTRIA (sfa) par ELF III (sfa)
- ISO 103 (11) - Mise à la reproduction en 2014
- 2016 **GUARANA DE LA PLAINE**, (13 mai), f., bai  
par QUINOTO BOIS MARGOT (sfb) - Seine-et-Marne,  
Mme MELANIE RUIZ
- 2017 Sans renseignement de CANDY DE NANTUEL

- MAMOUNIA D'HEBECOURT** (sfa) bai f. 2000  
ÉLEVÉE DANS L'EURE - Mme MYRIAM VICTOR-THOMAS  
par VOLTAIRE (DE) (han) et NADIA DES PINS (sfa)  
par SURIOSO DE VER (sfa) et JADIS B (sfa) par ALME (sfa)
- ISO 128 (06) BSO +1 (0,64) - Mise à la reproduction en 2003
- 2004 QUARNAK DE BLONDEL (sfa), m. - ISO 123 (10) BSO +9 (0,60)  
par IDEAL DE LA LOGE (sfa)  
QUIRINAL DE BLONDEL (sfa), h. -  
ISO 130 (12) JSO 5 BSO +13 (0,60) BDR +2 (0,25)  
par MR BLUE (NL) (kwpn) - Etalon
- 2016 **GENERAL D'LSY**, (23 avril), m., bai f. - BSO +7 (0,38)  
par JADIS DE TOSCANE (sfa) - Loire-Atlantique,  
Mme HELENE COURCEL

- MAMY BLUE D'ARGONNE** (sfa) gr fon 2000  
ÉLEVÉE DANS LA MEUSE - M. PASCAL TRASSART  
par MR BLUE (NL) (kwpn) et DAME VANNETAISE (sfa)  
par GALOUBET A (sfa) et LADY DE RHUYS (sfa)  
par FAIR PLAY III (sfa)
- ISO 134 (09) JSO 6 BSO +15 (0,63) - Mise à la reproduction en 2002
- 2003 PICASSO D'ARGONNE (sfa), m. -  
ISO 121 (07) JSO 4 BSO +8 (0,58) par JOKUS LATOUR (sfa)
- 2016 **GREY BLUE D'ARGONNE**, (30 juin), m., noir - BSO +21 (0,31)  
par URANO DE CARTIGNY (sfa) - Meuse,  
M. PASCAL TRASSART, E.A.R.L. HARAS D'ARGONNE

- MAM'ZELLE DU BOSC** (sfa) bai 2000 ÉLEVÉE DANS LE NORD -  
Mme FANNY TUDURI et M. PAUL TUDURI  
par ROBIN DES BRUYERES (sfa) et THYROLIENNE (sfa)  
par UKASE (sfa) et CAPUCINE (sfa) par TIGRE ROUGE (sfa)  
Mise à la reproduction en 2008
- 2010 ANDAO DU BOSC (pfs), m. par MAD DU BOSC (pfs) - Etalon
- 2016 **GOTHA DE L'ANNAZ**, (21 mars), f., alzmel  
par CALIDOS (DE) (nrps) - Ain, E.A.R.L. ÉQUITANNAZ
- 2017 Sans renseignement de KIGALI (NL) (kwpn)

- MANAOL** (sfa) alezan 2000 ÉLEVÉE DANS LE TARN-ET-GARONNE -  
M. PASCAL FOULQUIE  
par VALESPOIR MALABRY (sfa) et ETTEILLA GIRL (sfa)  
par TIC TAC D'ELLE (sfa) et VENETE FONSAQUET (sfa)  
par LAUDANUM (ps)
- ISO 119 (05) - Mise à la reproduction en 2008
- 2016 **GAYA TQV**, (8 août), f., alezan - BSO +10 (0,30)  
par MALOUBET DE PLEVILLE (sfa) - Haute-Garonne,  
Mme AUDE MARBEHANT

**MANCIAISE**

(sfa) alezan 2000 ÉLEVÉE DANS LA MANCHE - Dr. Vét. DENIS HUBERT

par CONCORDE (NL) (kwpn) et RANSONIERE (sfa)  
par GRAND VENEUR (sfa) et VANETTE (sfa) par CENTAURE DU BOIS  
**ISO** 132 (08) **JSO** 5 **BSO** +12 (0,65) - Mise à la reproduction en 2002  
2010 **ASTERIX MANCIAIS**, m. - ISO 124 (14) **JSO** 4 **BSO** +20 (0,57)  
par BALOUBET DU ROUET (sfa)  
**2016 GINIAC MANCIAIS**, (12 juillet), m., noipan -  
**BSO** +16 (0,39) **BDR** +8 (0,24) par CONTENDRO (DE) (holst) -  
Manche, Dr. Vét. DENIS HUBERT  
2017 Sans renseignement de CONTENDRO (DE) (holst)

**MANDINA (DE)**

(holst) gris 1997 ÉLEVÉE EN ALLEMAGNE - HV numéro 210057897 - MME ANNA MATZ

par CORRADO (DE) (holst) et A CANDINA (holst)  
par CANTUS (DE) (holst) et JEAN (holst) par URIOSO (sfa)  
**BSO** +11 (0,41) - Mise à la reproduction en 2002  
2003 **PRETTY DES ETAINS** (cs), f. - ISO 130 (13) **BSO** +18 (0,52)  
par CASALL (DE) (holst)  
2005 **OREAL DES ETAINS Z (BE)** (z), m. -  
ISO 126 (10) **JSO** 5 **BSO** +14 (0,53) par ORLANDO (BE) (bwp)  
**2016 GAO DES ETAINS**, (15 juillet), m., gris - **BSO** +13 (0,34)  
par CANTURO (DE) (holst) - Ardennes,  
Mlle LAURA DUCHAUSSOY  
2017 Sans renseignement de MYLORD CARTHAGO (sfa)  
Sans renseignement de MYLORD CARTHAGO (sfa)

**MANDOLINE DU MAINE**

(sfa) alezan 2000 ÉLEVÉE DANS LES DEUX-SEVRES - M. ALAIN ROBIN

par ELAN DE LA COUR (sfa) et CIGALE DU MAINE (sfa)  
par HURLEVENT (sfa) et JOLIE MOME (sfa) par ECUSSON (sfa)  
**ISO** 106 (05) - Mise à la reproduction en 2011  
**2016 GOOGL MARIONNIERE**, (20 avril), m., alezan - **BSO** +6 (0,30)  
par ULGAR MAIL (sfa) - Deux-Sèvres, M. GILLES SACCARD

**MANGOAKA DES MALAIS**

(sfa) bai 2000 ÉLEVÉE DANS LA MANCHE - M. TANCREDE DUMONT

par PAILLON ROUGE (sfa) et BOZNIKA DES MALAIS (sfa)  
par KOUGLOF II (sfa) et KADIEVKA (sfa) par URIEL (sfa)  
**BSO** +3 (0,59) - Mise à la reproduction en 2005  
2006 **SAPHIR DU PESTEL**, h. - ISO 141 (14) **JSO** 5 **BSO** +17 (0,55)  
par CENTUS (DE) (holst)  
2011 **BE BOP DU PESTEL**, h. - ISO 122 (16) **JSO** 4 **BSO** +13 (0,56)  
par DOLLAR DELA PIERRE (sfa)  
**2016 GAVROCHE DU PESTEL**, (9 juin), m., bai f. - **BSO** +15 (0,30)  
par URANO DE CARTIGNY (sfa) - Manche,  
Mme CHANTAL MARIE PUERTOLAS

**MANIA DU JARDIN**

(sfa) alezan 2000 ÉLEVÉE EN MEURTHE-ET-MOSELLE - M. GERARD PARGON

par TRESOR DE CHEUX (sfa) et GILDA DU JARDIN (sfa)  
par REX D'ARMANVILLE (sfa) et STAR DU JARDIN (sfa)  
par JOUE DU METZ (sfa)  
**ISO** 110 (05) - Mise à la reproduction en 2007  
**2016 GALLEO EVING**, (21 mai), m., bai - **BSO** +10 (0,30)  
par UN DIAMANT DES FORETS (sfa) - Bas-Rhin,  
M. THIERRY BUHL

**MANON D'ARGONNE**

(sfa) bai 2000 ÉLEVÉE DANS LA MEUSE - M. PASCAL TRASSART

par EMIR PLATIERE (sfa) et TALARA D'ARGONNE (ps)  
par BONIFACE (ps) et QUEEN SOUND (ps) par KING SOUND (ps)  
**ISO** 103 (05) **ICC** 142 (06) **JCC** 6 - Mise à la reproduction en 2010  
**2016 GREGORIO D'ARGONNE**, (16 juin), m., bai f. - **BSO** +6 (0,28)  
par ELDORADO DE HUS (NL) (kwpn) - Meuse,  
M. PASCAL TRASSART, E.A.R.L. HARAS D'ARGONNE  
2017 Sans renseignement de IOLISCO DE QUINHON (sfa)

**MANON DE LAMARTINIE**

(aa) bai 2001 ÉLEVÉE DANS LE CANTAL - M. BARTHELEMY POUDEIROUX

par FANION DE FETE (ps) et AMIROSE (aa) par MANGAROSE (aa)  
et OCEANE D'AURILLAC (aa) par FAYRILLAND II (\*aa\*)  
**ISO** 107 (08) - Mise à la reproduction en 2014  
**2015 FUNNY BOY DU SANCY**, (24 avril), m., noipan  
par HARDI DU MANOIR (sfa) - Puy-de-Dôme,  
S.A.R.L. LES ECURIES DE LA DORDOGNE  
**2016 GENETTE DU SANCY**, (24 mai), f., noipan  
par HARDI DU MANOIR (sfa) - Puy-de-Dôme,  
S.A.R.L. LES ECURIES DE LA DORDOGNE

**MANON DE LESSAY**

(sfa) bai 2000 ÉLEVÉE DANS LA MANCHE - M. AUGUSTE LECOURTOIS

par DENEbola II (sfa) et REBECCA DU BIGARD  
par NIGHTSHADE (ps) et KATIA DE RETZ par PAMAL (ps)  
Mise à la reproduction en 2004  
2006 **SERIN DE LESSAY** (sfa), m. - ISO 132 (12) **BSO** +13 (0,59)  
par CALVARO (DE) (holst)

2007 **TORNADO DE LESSAY** (sfa), h. - ISO 125 (15) **BSO** +7 (0,58)  
par APACHE D'ADRIERS (sfa)  
**2016 GENESIS DE LESSAY**, (8 juin), m., bai - **BSO** +5 (0,27)  
par UPSILON (aa) - Manche, M. AUGUSTE LECOURTOIS  
2017 Sans renseignement de KANNAN (NL) (kwpn)

**MANON DE LONGVAUT**

(sfa) bai 2000 ÉLEVÉE DANS LE LOIRET - MME FRANCINE FONTAINE

par NARCOS II (sfa) et HAM DE LONGVAUT (sfa)  
par GALOUBET A (sfa) et KETTY DE BEAUMONT (sfa)  
par DARE DARE II (\*aa\*)  
**ISO** 120 (07) **BSO** +6 (0,61) - Mise à la reproduction en 2003  
**2016 GAVRINIS LAOUEU**, (3 mars), f., bai -  
**BSO** +15 (0,40) **BCC** +5 (0,24) par MYLORD CARTHAGO (sfa) -  
Morbihan, Mme MARINE BRANGEON  
2017 Sans renseignement de VIVALDI DU SEIGNEUR (BE) (sbs)

**MANON DE LORRAINE**

(sfa) noipan 2000 ÉLEVÉE DANS LA MOSELLE - M. MARC HENRION

par ESPOIR BRECEEN (sfa) et CYBELE DE LORRAINE (sfa)  
par NARCOS II (sfa) et GIROFLEE (sfa) par LE MIOCHE (ps)  
**BSO** +2 (0,48) - Mise à la reproduction en 2004 - Morte en 2016  
**2015 FINLAY DE MECLEUVES**, (1 juin), m., noipan - **BSO** +12 (0,28)  
par MONTENDER (NL) (kwpn) - Moselle, M. BENOIT BIDON

**MANON DE SEMILLY**

(sfa) alezan 2000 ÉLEVÉE DANS LA MANCHE - M. JULES MESNILDREY

par PAILLON ROUGE (sfa) et ALESIA DE SEMILLY (sfa)  
par DOUBLE ESPOIR (sfa) et GEOLE (sfa) par NANKIN (sfa)  
**ISO** 124 (07) **BSO** +5 (0,63) - Mise à la reproduction en 2008  
**2011 BAGHERA D'OZ**, (11 mai), f., alezan - **BSO** +10 (0,52)  
par KALASKA DE SEMILLY (sfa) - Ain,  
M. OLIVIER GAILLARD  
**2012 CAN'T STOP D'OZ**, (10 juillet), f., bai cl - **BSO** +12 (0,39)  
par NONSTOP (bwp) - Ain, M. OLIVIER GAILLARD  
2017 Sans renseignement de CON AIR (DE) (holst)

**MANON SEVEROISE**

(tf) alezan 2000 ÉLEVÉE DANS LE CALVADOS - Mme AGNES PIERRE, M. ALEXANDRE PIERRE et Mme MADELEINE RENAUD

par HOUSTON RIVER (tf) et REBECCA SEVEROISE (tf)  
par HUSSARD DU CORTA (tf) et MANON DE LENCOURTY (tf)  
par PONT L'EVEQUE (tf)  
Mise à la reproduction en 2012  
**2016 GABANADELAROSERAIE**, (15 avril), f., alezan  
par GENTLEMAN IV (sfa) - Calvados,  
Mme FLORIE-ANNE PICHENOT

**MANOUK DE LA HARDT**

(sfa) bai 2000 ÉLEVÉE DANS LE BAS-RHIN - M. ROGER STOCK et M. GILBERT STOCK

par CONCORDE (NL) (kwpn) et ECLIPSE DES PRES (sfa)  
par LEPRINCE DE THURIN (sfa) et NANA DU ROI (sfa) par GAUR (ps)  
**ISO** 127 (08) **JSO** 6 **BSO** +10 (0,60) - Mise à la reproduction en 2015  
**2016 GUESS DE LA HARDT**, (31 mai), f., noipan - **BSO** +16 (0,30)  
par VINCY DU GUE - Bas-Rhin, M. ROGER STOCK,  
S.C.E.A. ELEVAGE DE LA HARDT  
2017 Sans renseignement de GIOVANI DE LA POMME (BE) (bwp)

**MANUELA DES MONCEAUX**

(sfa) bai 2000 ÉLEVÉE DANS LA MANCHE - M. ANDRE MAGDELAINE

par COL CANTO (sfa) et FANY DES MONCEAUX (sfa)  
par TU VIENS DORVAL (sfa) et EPATANTE (sfa)  
par URANUS DE L'ERE (sfa) ou QUIRINAL (sfa)  
**ISO** 126 (11) **BSO** +8 (0,60) - Mise à la reproduction en 2010  
**2016 GRINGO DE LA CROIX**, (16 mars), m., bai - **BSO** +15 (0,29)  
par UP TO YOU (sfa) - Manche, Mme MARLENE LESOUF  
2017 Sans renseignement de KANNAN (NL) (kwpn)

**MANUELA DU CHATEAU**

(sfa) alezan 2000 ÉLEVÉE DANS LA MARNE - M. JEAN GRANDJEAN

par QUIDAM DE REVEL (sfa) et JAVOTTE D (sfa)  
par COR DE CHASSE (sfa) et BALLERINE III (ac) par RANTZAU (ps)  
**ISO** 149 (08) **JSO** 6 **BSO** +12 (0,69) - Mise à la reproduction en 2002  
2003 PHENIX KERVEC (sfa), m. - ISO 130 (09) **JSO** 4 **BSO** +9 (0,59)  
par EPHEBE FOR EVER (sfa)  
2005 ROLLS KERVEC (sfa), h. -  
ISO 131 (11) **JSO** 6 **BSO** +23 (0,61) **BCC** +6 (0,26)  
par DIAMANT DE SEMILLY (sfa)  
**2016 GEISHA DE ROHAN**, (15 juillet), f., bai  
par CANTURO (DE) (holst) - Loire-Atlantique,  
S.C.E.A. LAND ROHAN  
2017 Sans renseignement de PRESIDENT (NL) (kwpn)

**MANUREVA DES FOURCHES**

(sfb) bai 2000 ÉLEVÉE DANS L'AIN - Mme ISABELLE BRET

par CORLAND (DE) (holst) et RUSKA (sfa) par ARPAD II (aa)  
et FRAISE (sfa) par VALET D'HERCLAT (sfa)  
**ISO** 101 (14) - Mise à la reproduction en 2014



**2016 GAME BOY D'AJAJ**, (29 mars), m., bai - BSO +8 (0,31)  
par MONTENDER (NL) (kwpn) - Ain,  
Mme FREDERIQUE AUGIS, Mme ALIX AUGIS,  
Mme JULIE AUGIS

**MAORIE DE BEUGNER** (sfa) al bru 2000 ÉLEVÉE EN VENDEE -  
M. PHILIPPE MONNEREAU et M. CHRISTIAN MONNEREAU

par ESTEREL DES BOIS (sfa) et TULIPE DE BEUGNE (sfa)  
par DOUBLE ESPOIR (sfa) et IDRISSE (sfa) par FELIX (ps)  
**ISO** 116 (09) **BSO** +4 (0,62) - Mise à la reproduction en 2010

**2016 GHALLA**, (30 janvier), f., alezan - BSO +12 (0,38)  
par BALOU DU ROUET (DE) (old) - Gironde,  
Mme HELENE GUIGNET

**MAPIERRE DE BLONDEL** (sfa) alezan 2000

ÉLEVÉE DANS LA MANCHE - M. MICHEL RUEL

par DOLLAR DELA PIERRE (sfa) et VERGONNE II (sfa)  
par PALADIN DES IFS (sfa) et PHEDRA RATELIERE (sfa)  
par BELPHEGOR IV (sfa)

**ISO** 118 (06) **BSO** +13 (0,70) - Mise à la reproduction en 2002  
2003 PALINA DE BLONDEL (sfa), f. - ISO 127 (09) BSO +9 (0,62)  
par FETICHE DU PAS (sfa)  
2006 SMATCH DE BLONDEL (sfa), m. -  
ISO 151 (14) JSO 6 BSO +25 (0,61) par CALVARO (DE) (holst) -  
Etalon  
2007 TARKA DE BLONDEL (sfa), f. - ISO 122 (14) BSO +11 (0,62)  
par BAYARD D'ELLE (sfa)

**2016 GAROU DE BLONDEL**, (14 mai), m., alezan - BSO +18 (0,32)  
par UP TO YOU (sfa) - Manche, Dr. Vét. ELIANE MARIE RUEL  
**GROUPE DE BLONDEL**, (10 mai), f., alezan - BSO +18 (0,32)  
par UP TO YOU (sfa) - Manche, Dr. Vét. ELIANE MARIE RUEL

**MAPOULE D'IRLEAU** (sfa) alezan 2000

ÉLEVÉE DANS LES DEUX-SEVRES - M. PASCAL CADIOU  
par CACAO COURCELLE (sfa) et EVAIL D'IRLEAU (sfa)  
par LEPRINCE DE THURIN (sfa) et TYROLE (sfa)  
par PRINCE IG'OR (aa)

**ISO** 103 (04) - Mise à la reproduction en 2013  
**2016 GWENTATCHOU**, (24 avril), m., bai - BSO +10 (0,28)  
par ELDORADO DE HUS (NL) (kwpn) - Loiret,  
Mme LOLA MASSON

**MARGARITE DU HEUP** (sfa) bai 2000 ÉLEVÉE DANS LA MANCHE -  
M. HUBERT GROUALLE

par SUPER DE BOURRIERE (sfa) et COOL DU HEUP (sfa)  
par NATIF DE CORDAY (sfa) et QUALISCA III (sfa) par JALISCO B (sfa)  
**ISO** 149 (10) **JSO** 5 **BSO** +13 (0,63) - Mise à la reproduction en 2008  
2009 VERMONT DE ROY, h. - ISO 123 (15) BSO +21 (0,57)  
par DIAMANT DE SEMILLY (sfa)

**2016 GUERRIER DU BREUIL**, (1 juin), m., al fon - BSO +17 (0,39)  
par BALOU DU ROUET (DE) (old) - Calvados,  
E.U.R.L. JOM HORSE, M. DIDIER BAYE  
2017 Sans renseignement de CICERO Z (BE) (z)

**MARGOT DE LAUME** (sfa) bai 2000 ÉLEVÉE DANS LA MANCHE -  
G.A.E.C. DE L'AUMERAIE

par GALION DE LAUME (sfa) et IMAGE DE COUPIGNY (sfa)  
par VAS Y DONC LONGANE (sfa) et BERGERE ST QUENTIN (sfa)  
par KING'S ROAD (ps)

**ISO** 135 (08) **JSO** 5 **BSO** +11 (0,59) - Mise à la reproduction en 2013  
**2016 GEORGIO DES AILES**, (1 mai), m., bai - BSO +15 (0,29)

par CHACCO ROUGE (DE) (old) - Puy-de-Dôme,  
E.A.R.L. ECURIE LAPORTE  
2017 Sans renseignement de INDY STAR (sfa)

**MARGOT DES VAUX** (sfa) bai 2000 ÉLEVÉE DANS LA MANCHE -  
M. GEORGES LEPETIT et Mme MARIE-THERESE LEPETIT

par FLYER (NL) (kwpn) et ALTESSE DESVAUX (sfa)  
par MUGUET DU MANOIR (sfa) et HUNEBELLE A (sfa) par URIEL (sfa)  
**ISO** 130 (08) **BSO** +10 (0,61) - Mise à la reproduction en 2010

2011 BOSTON DES VAUX, h. - ISO 123 (15) JSO 4 BSO +15 (0,55)  
par CHEF ROUGE (DE) (holst)

**2016 GIRLY DES VAUX**, (24 mai), f., bai f. - BSO +18 (0,30)  
par URANO DE CARTIGNY (sfa) - Manche,  
M. SEBASTIEN BONAVENTURE,  
Mme CHARLINE BONAVENTURE

2017 Sans renseignement de ASCOTT DES VAUX

**MARGOT D'ORCIVAL** (sfa) alezan 2000 ÉLEVÉE EN DORDOGNE -  
Mlle SYLVIE HACHE

par EHRENTUSCH (DE) (fsf) et DIVA D'ORCIVAL (sfa)  
par RODEU DE BAUSSY (sfa) et MASCOTTE DE LOSQUE (sfa)  
par ARQUEBUSIER (sfa)

**BDR** +8 (0,50) - Mise à la reproduction en 2006  
2008 ULRICK DE LA FONTAINE (sfb), m. - BDR +7 (0,49)  
par SANDREO (NL) (kwpn) - Etalon

**2012 CHAMPION FONTAINE**, (26 février), h., bai - BDR +14 (0,35)  
par SANDREO (NL) (kwpn) - Val-d'Oise,  
S.A.R.L. HARAS DE LA FONTAINE CYPIERRE

**MARGOT FOR EVER** (sfa) bai f. 2000 ÉLEVÉE DANS L'ORNE -  
M. GERARD FAVRE

par COR DE LA BRYERE (sfa) et FOR EVER GEISHA (sfa)  
par GALOUBET A (sfa) et GEISHA N (sfa) par NIGHT AND DAY (ps)  
**BSO** +5 (0,52) - Mise à la reproduction en 2002

2009 VVHY NOT, m. - ISO 127 (15) BSO +12 (0,57)  
par QUIDAM DE REVEL (sfa)

**2016 GEISHA JAPI**, (15 septembre), f., bai f. - BSO +16 (0,28)  
par URANO DE CARTIGNY (sfa) - Loire,  
Dr. Vét. PIERRE VALETTE, M. JACQUES LEVALLOIS

**MARGUERITE DE BRIERE** (sfa) bai 2000  
ÉLEVÉE EN LOIRE-ATLANTIQUE - ELEVAGE VEYLON

par ATOLL D'ADRIERS (sfa) et ETOILE D'ARGENT V (sfa)  
par REMUS DES ISLES et TOISON D'OR (sfa) par ARQUEBUSIER (sfa)  
Mise à la reproduction en 2003

2010 ADELE DE BRIERE, f. - ISO 121 (16) BSO +10 (0,54)  
par FAKIR DE KREISKER (sfa)

**2016 GLORIEUSE DE BRIERE**, (30 mai), f., alezan - BSO +10 (0,27)  
par URANO DE CARTIGNY (sfa) - Loire-Atlantique,  
G.A.E.C. VEYLON DE BRIERE

**MARILOU DU RIWAL** (sfa) al bru 2000 ÉLEVÉE EN VENDEE -  
Mme MARTINE JACQUES

par PAPILLON ROUGE (sfa) et UNE ETOILE (sfa) par FEND L'AIR (sfa)  
et ETOILE NANTAISE (sfa) par FUJIYAMA (ps)

**ISO** 103 (05) **BSO** +2 (0,61) - Mise à la reproduction en 2006

**2016 GINETTE**, (16 avril), f., bai - BSO +11 (0,37)  
par PRESIDENT (NL) (kwpn) - Vendée,  
Mme MARTINE JACQUES

2017 Sans renseignement de BOOM BOOM SEMILLY

**MARINA DE SCHRAMM** (sfb) al bru 2000

ÉLEVÉE DANS LE BAS-RHIN - M. ANTOINE TIMMEL  
par BALADIN D'AMOUR (sfa) et DONA (DE) (bawue)  
par DON MARQUIS (se) et ARABELLA (se) par ABUTILON (se)  
**ISO** 130 (10) - Mise à la reproduction en 2013

**2016 GARFIELD BOISJOLI**, (20 juin), m., alezan - BSO +13 (0,36)  
par NERVOSO (sfa) - Territoire-de-Belfort,  
M. JEAN-CLAUDE LEHMULLER

**MARINA DIODE** (sfa) gr fon 2000

ÉLEVÉE DANS LE LOT-ET-GARONNE - M. XAVIER CAUMONT  
par DOM PEPITO (aa) et BICHE DE TERLONG (sfa)  
par QUIDAM DE REVEL (sfa) et TOPAZE DE TERLONG (aa)  
par MISTER CHARRIERE (\*aa\*)

**ISO** 112 (08) - Mise à la reproduction en 2004

2005 RAFALE DES PONTONS (sfa), h. -  
ISO 132 (15) BSO +7 (0,60) ICC 115 (11) par DORSAY (sfa)

**2015 FLICKA HOY**, (20 avril), f., bai f. par LITCHI HOY (sfa) -  
Côte-d'Or, M. FRANCOIS LEVY

**2016 GOUPIX HOY**, (5 juin), m., bai - BSO +10 (0,38)  
par WATCH ME (BE) (bwp) - Côte-d'Or, M. FRANCOIS LEVY

2017 Sans renseignement de BEL REINHART Z (BE) (z)

**MARIOSA DE LA SEE** (sfa) bai 2000 ÉLEVÉE DANS LA MANCHE -  
M. JEAN-PIERRE LOUIS COUETIL

par CONCORDE (NL) (kwpn) et GELISKA DE LA SEE (sfa)  
par JALISCO B (sfa) et REVANGIKA (sfa) par NIGHT AND DAY (ps)  
**BSO** +6 (0,61) - Mise à la reproduction en 2004

2009 VENUS DU POMMIER, f. - ISO 138 (15) JSO 6 BSO +14 (0,57)  
par JAGUAR MAIL (sfa)

2010 ALTEA DU POMIEZ, f. -  
ISO 139 (16) JSO 5 BSO +12 (0,58) BCC +9 (0,25) BDR +3 (0,27)  
par QUITE EASY (DE) (holst)

2011 BALISCO DU POMIEZ, m. -  
ISO 123 (16) BSO +11 (0,56) BCC +9 (0,25) BDR +3 (0,27)  
par QUITE EASY (DE) (holst)

**2016 GOOD'BAKI DU POMIEZ**, (7 mai), m., bai - BSO +11 (0,29)  
par BAKI DU POMIEZ - Haute-Saône,  
Mme MARIE-AGNES DECHAMBENOIT

2017 Sans renseignement de CHER EPOUX et de DOUGLAS DU GUE

**MARITIME DU LOZON** (sfa) bai 2000 ÉLEVÉE DANS LA MANCHE -  
M. LAURENT VIGNAUD

par PAPILLON ROUGE (sfa) et BULLE D'ETOILE (sfa)  
par STARTER (sfa) et ETOILE DU JARDIN (sfa) par QUASTOR (sfa)  
**ISO** 106 (04) **BSO** +4 (0,47) - Mise à la reproduction en 2012

**2016 GARDENIA DU LOZON**, (15 août), f., bai f. - BSO +12 (0,31)  
par TOBAGO CHEVRIER - Manche, M. LAURENT VIGNAUD

2017 Sans renseignement de BALOU DU ROUET (DE) (old)

**MARITZA DE MERE** (sfa) bai f. 2000 ÉLEVÉE DANS L'YONNE -

M. BERNARD BRIANT

par DORIS DES HALLES (sfa) et CIRCE DE MERE (sfa)  
par LUNDI DE PAQUES (sfa) et REINE DE MERE (sfa) par ULIN (sfa)**ISO** 125 (07) **JSO** 4 **BSO** +3 (0,60) - Mise à la reproduction en 2015**2016** **GATZ DES RIOLLES**, (24 avril), m., bai - BSO +4 (0,36)par HOOLIGAN DE ROSYL (sfa) - Nièvre,  
Mme BERNADETTE DENIS, Mme CLAIRE DENIS

2017 Sans renseignement de REGENT DE MONTSEC (sfb)

**MARJOLAINE D'ELLE** (sfa) bai 2000 ÉLEVÉE DANS LA MANCHE -

M. ALEXIS PIGNOLET

par QUICK STAR (sfa) et REGATE D'ELLE (sfa)  
par GRAND VENEUR (sfa) et JESABELLE D'ELLE (sfa) par URIEL (sfa)**ISO** 153 (09) **JSO** 6 **BSO** +20 (0,68) - Mise à la reproduction en 2006

2007 TAQUIN D'ELLE (sfa), m. - ISO 120 (12) BSO +15 (0,59)

par GENTLEMAN IV (sfa)

2008 NILANE D'ELLE Z (z), f. - ISO 123 (16) BSO +18 (0,57)

par NIPPON D'ELLE (sfa)

2009 VALENCIA D'ELLE, f. - ISO 133 (15) JSO 6 BSO +19 (0,59)

par NIPPON D'ELLE (sfa)

**2016** **GALATEE D'ELLE**, (5 avril), f., alezan - BSO +22 (0,31)

par BALKO D'ELLE - Manche, S.C.E.A. HARAS D'ELLE

2017 Sans renseignement de BALKO D'ELLE

Sans renseignement de BALKO D'ELLE

**MAROSAPA** (sfa) alezan 2000 ÉLEVÉE DANS L'EURE - M. JEAN DELOSpar APACHE D'ADRIERS (sfa) et ROSEGAR (sfa) par GARITCHOU (aa)  
et TOSCA DU MANOIR (sfa) par SAINT GOTHARD (ps)**ISO** 126 (07) **BSO** +3 (0,63) - Mise à la reproduction en 2009**2016** **GOOD BOY DU LESME**, (8 juin), m., al fon - BSO +12 (0,31)par THAIS DE PEGASE (sfa) - Eure,  
Mme SOPHIE DE ROUAULT DE COLIGNY

2017 Sans renseignement de RISSOA D'AG (sfb) et de L'ARC DE

TRIOMPHE (DE) (old)

**MAROSINELLA** (sfa) alezan 2000 ÉLEVÉE DANS LE CALVADOS -

M. JEAN-PIERRE LEBARRIER

par ROSIRE (sfa) et ROMANELLA III (sfa) par KAYACK (sfa)  
et IDYLLE DE BAUSSY (sfa) par SILVER MATAL (GB) (ps)**BSO** +4 (0,49) - Mise à la reproduction en 2005

2010 AUTERBACH D'ASNIERES, h. - ISO 120 (15) BSO +15 (0,55)

par LAUTERBACH (DE) (old)

**2016** **GOODBYE DE LA CENSE**, (27 avril), m., alezan -BSO +15 (0,27) par URANO DE CARTIGNY (sfa) - Manche,  
S.C.E.A. DU NORON**MAROUCHKA** (sfa) bai 2000 ÉLEVÉE DANS LE CALVADOS -

Mme ANNE-MARIE LAPONCHE

par HAND IN GLOVE (US) (ps) et ETOILE DU BERGER III (sfa)  
par PALADIN DES IFS (sfa) et MALOUCE (ps)

par MATAHAWK (IE) (ps)

**ISO** 121 (05) **JSO** 5 - Mise à la reproduction en 2008 - Morte en 2016**2016** **GUAJIRA DELACORMIERE**, (18 avril), f., bai

par CHEF ROUGE (DE) (holst) - Lot, S.A.R.L. LA CORMIERE

**MARQUISE D'ELLE** (sfa) bai 2000 ÉLEVÉE DANS LA MANCHE -

M. ALEXIS PIGNOLET

par SCHERIF D'ELLE (sfa) et VIOLETTE D'ELLE (sfa) par URIEL (sfa)  
et FOLIE BERGERE (sfa) par IBRAHIM**ISO** 107 (05) **BSO** +7 (0,63) - Mise à la reproduction en 2006

2007 TOPAZE D'ELLE (sfb), m. - ISO 124 (16) BSO +10 (0,59)

par RICHEBOURG (BE) (bwp)

2008 URCOS D'ELLE (sfa), m. - ISO 122 (14) JSO 5 BSO +13 (0,58)

par LOOPING D'ELLE (sfa)

2010 ATHENA D'ELLE, f. -

ISO 124 (15) JSO 5 BSO +16 (0,58) BCC +7 (0,22)

par MYLORD CARTHAGO (sfa)

**2016** **GOSPEL D'ELLE**, (30 juin), m., bai - BSO +17 (0,31)par URANO DE CARTIGNY (sfa) - Manche,  
S.C.E.A. HARAS D'ELLE

2017 Sans renseignement de CROC LULU D'AUBIGNY

**MARQUISE DES MONTS** (sfa) alezan 2000

ÉLEVÉE DANS LA MANCHE - M. HILAIRE LEMASLE et

M. JEAN-LOUIS LEMASLE

par OBERON DU MOULIN et FATIMA DES MONTS (sfa)  
par NARCOS II (sfa) et MADURA (sfa) par AMARPOUR (ps)**BSO** +2 (0,53) - Mise à la reproduction en 2003

2004 QUIKLOVE DES MONTS (sfa), m. -

ISO 163 (16) JSO 4 BSO +16 (0,59)

par DOLLAR DU MURIER (sfa)

2005 RAMIRO DES MONTS (sfa), m. -

ISO 124 (10) JSO 4 BSO +4 (0,59) BCC +2 (0,24)

par FIDELIO DU THOT (sfa)

2011 BAHIA DES MONTS, f. -  
ISO 122 (16) JSO 4 BSO +18 (0,55) BCC +11 (0,26)  
par DIAMANT DE SEMILLY (sfa)**2016** **GIROFLEE DES MONTS**, (27 avril), f., alezan - BSO +10 (0,35)par VIGO D'ARSOUILLES (BE) (bwp) - Manche,  
M. HILAIRE LEMASLE, M. ROMAIN LEMASLE**MARQUISE DES SALINES** (sfb) bai 2000

ÉLEVÉE DANS LE DOUBS - M. JEAN PERNET

par ESPOIR DE SEMILLY (sfa) et GANGE DES SALINES (sfb)  
par FORT GRANDCHAMP (sfa) et PASSION (DE) (holst)

par CAPITANO (holst)

**ISO** 112 (05) **BSO** +1 (0,59) - Mise à la reproduction en 20062010 ANGE DES SALINES, m. - ISO 135 (16) JSO 5 BSO +18 (0,57)  
par DIAMANT DE SEMILLY (sfa)

2011 BAIKA DES SALINES, f. -

ISO 128 (16) BSO +15 (0,55) BCC +1 (0,21)

par CALVARO (DE) (holst)

**2016** **GABELOU DES SALINES**, (21 mai), m., bai - BSO +11 (0,36)

par HUPPYDAM DES HORTS (sfa) - Doubs, M. JEAN PERNET

2017 Sans renseignement de SANDRO BOY (DE) (old)

**MARQUISE DU PRIEURE** (sfa) bai 2000

ÉLEVÉE EN L'EURE-ET-LOIR - G.A.E.C. DU PRIEURE

par ESPOIR DU PRIEURE (sfa) et SOUZANA III (sfa)  
par FLORISSANT (sfa) et IRMA (sfa) par COSMOS (sfa)**ISO** 122 (09) **BSO** +2 (0,58) - Mise à la reproduction en 2011**2016** **GUYANA DE LA VALIERE**, (18 mars), f., bai -

BSO +13 (0,39) BCC +7 (0,22) par KANNAN (NL) (kwpn) -

Saône-et-Loire, Mme DOMINIQUE MIRBAUX,

M. FRANCK DESCHENAUX

**MARY D'AMOUR** bai f. 2000 ÉLEVÉE DANS LA MOSELLE -

M. PHILIPPE LEFEVRE et M. ROBERT SCHWAB

par LUTE ANTIQUE (ps) et BERCEUSE COLLONGES

par VORIAS (US) (ps) et TOINETTE COLLONGES par CAP MARTIN (ps)

Mise à la reproduction en 2012

**2016** **GUINNESS D'AMOUR**, (23 juin), m., bai

par AROME MIRABELLE - Meurthe-et-Moselle,

G.A.E.C. CELTIAN, Mme CELINE BURTIN

2017 Sans renseignement de DJUNGLE SPEED (pfs)

**MARY QUEEN DU LARY** (sfa) alezan 2000 ÉLEVÉE EN GIRONDE -

M. JEAN-MARC FAVEREAU

par DOLLAR DU MESNIL (sfa) et TARWINE (sfa)

par JETON DE THURIN (sfa) et IDEALE DE MAI (fsf)

par ALMA VINGT (\*aa\*)

Mise à la reproduction en 2009

**2016** **GINGER BON AIR**, (2 juin), f., alezan - BSO +5 (0,23)

par ARMITAGES BOY (DE) (old) - Gironde,

M. LUDOVIC QUENET

**MARZUR DU BOQUETEAU** (sfa) al bru 2000

ÉLEVÉE DANS L'EURE - M. JEAN-YVES ROPARS et

Mme MARIE-FRANCE ROPARS

par CABDULA DU TILLARD (sfa) et EOLE DU ROUMOIS (sfa)

par PALADIN DES IFS (sfa) et J'Y SUIS (sfa) par LAURIER ROSE (sfa)

**ISO** 107 (04) **BSO** +7 (0,50) - Mise à la reproduction en 2006

2009 VINI BOY LE TI'WAN, m. par TINKA'S BOY (NL) (kwpn) -

Etalon

**2016** **GRION LE TI'WAN**, (8 février), m., alezan - BSO +16 (0,36)

par OGRION DES CHAMPS (sfa) - Eure,

E.A.R.L. DU BOIS INGER

**MASCARA AMOR** (sfa) gr fon 2000

ÉLEVÉE DANS LE MAINE-ET-LOIRE - Dr. Vét. FABIENNE TARLE

par BE BOP III (sfa) et ARABELLE III (sfa) par NARCOS II (sfa)

et QUALISCA (sfa) par JALISCO B (sfa)

Mise à la reproduction en 2004

**2016** **GARANÇE DU RANDAL**, (4 juin), f., baicé - BSO +4 (0,31)

par TRIOMPHE DE MUZE (BE) (bwp) - Lozère,

Mme ADELINÉ ROGER-FAGES

**MASCOTTE D'ANCHIN** (sfa) alezan 2000 ÉLEVÉE DANS LE NORD -

M. JEAN DESTOMBES et Mme VIRGINIE DESTOMBES

par GALOUBET A (sfa) et VICTOIRE D'ANCHIN (sfa)

par GRAND VENEUR (sfa) et BAMBA (sfa) par MONCEAUX (ps)

**ISO** 114 (05) **BSO** +14 (0,62) - Mise à la reproduction en 2003

2004 QUENOTTE D'ANCHIN (sfb), f. - ISO 148 (13) BSO +18 (0,59)

par LANDOR S (DE) (old)

2007 THOP GUN DE ST DRUON (sfa), h. -

ISO 125 (16) BSO +15 (0,60) BCC +1 (0,22)

par DOLLAR DELA PIERRE (sfa)

2008 UP'AN GO DE ST DRUON (sfa), h. -

ISO 127 (14) BSO +15 (0,59) BCC +1 (0,27)

par QUIDAM DE REVEL (sfa)

- 2009 VARIANCE DE FAVI, f. -  
ISO 122 (15) BSO +16 (0,59) BCC +1 (0,27)  
par QUIDAM DE REVEL (sfa)
- 2016 **GUN'S HORNET DE FAVI**, (8 avril), m., gris - BSO +19 (0,38)  
par WINDOWS VH COSTERSVELD (BE) (bwp) - Pas-de-Calais,  
Dr. Vét. DOMINIQUE ABRAHAM, Mme MYRIAM ABRAHAM
- 2017 Sans renseignement de TORNESCH (NL) (kwpn)

### MASCOTTE DE LA CHEE (sfa) bai 2000

- ÉLEVÉE DANS LA MARNE - Mme RENELLE SCHULLER et  
Mlle ISABELLE SCHULLER
- par NIDOR PLATIERE (sfa) et UDINE DE LA CHEE  
par MANATHAN (aa) et KARINE V (sfa) par TAMELO (ps)
- ISO** 104 (13) - Mise à la reproduction en 2008
- 2009 VIVA DES VANS, f. - ISO 122 (16) BSO +9 (0,56)  
par ORPHEE DE NANTUEL (sfa)
- 2016 **GALLIA DE PAREID**, (3 juillet), f., alezan  
par REBOZO LA SILLA (MX) (cdm) - Meuse,  
M. DOMINIQUE SARAGAGLIA, Mme ISABELLE KIFFER
- 2017 Sans renseignement de L'ARCA DE TRIOMPHE (DE) (old)

### MASCOTTE DE SEGROIS (sfa) alezan 2000

- ÉLEVÉE EN COTE-D'OR - Mme MAURICETTE UTEN
- par TARZAN DE BEAULIEU (sfa) et GAZETTE DE SEGROIS (sfa)  
par TWIST DES NOUES (sfa) et QUELLEBELLE IV (sfa)  
par KAKI IV (sfa)
- ISO** 136 (09) - Mise à la reproduction en 2011
- 2016 **GOSSIP GIRL D'YON**, (21 juillet), f., alezan - BSO +12 (0,38)  
par OGRION DES CHAMPS (sfa) - Aube, M. DAMIEN SIRI

### MASCOTTE DES FORETS (sfa) bai f. 2000

- ÉLEVÉE DANS LA MANCHE - M. FABRICE PARIS et M. GUY PARIS
- par TRICOLORE II (sfa) et EVA DES FORETS (sfa) par NARCOS II (sfa)  
et RAPSONIE II (sfa) par JALISCO B (sfa)
- ISO** 123 (04) **JSO** 4 **BSO** +10 (0,51) - Mise à la reproduction en 2015
- 2016 **GEMINI B**, (7 avril), f., alezan - BSO +10 (0,37) BCC +2 (0,20)  
par FIDELIO DU DONJON - Jura,  
Mme SARAH BOURQUENOUD

### MASCOTTE DU BANNEY (sfa) alezan 2000

- ÉLEVÉE EN HAUTE-SAONE - Dr. Vét. MICHEL GABILLOT et  
Mme ERICA GABILLOT
- par CONCORDE (NL) (kwpn) et HARDIE DU BANNEY (sfa)  
par OURAGAN DE BAUSSY (sfa) et LISEBETH (sfa)  
par FAIR PLAY III (sfa)
- ISO** 126 (05) **JSO** 5 **BSO** +10 (0,60) - Mise à la reproduction en 2011
- 2016 **GEORGIO DU BANNEY**, (26 mars), m., alezan - BSO +12 (0,35)  
par KALOUBET D'TOURELLE (sfa) - Haute-Saône,  
E.A.R.L. ELEVAGE DU BANNEY, M. CHRISTIAN FLORIOT
- 2017 Sans renseignement de ATOMIC D'ICK

### MASCOTTE DU FAUBOURG (sfb) bai cl 2000

- ÉLEVÉE DANS LA MEUSE - Mme PATRICIA RAPPE
- par EFLE DE B'NEVILLE (sfa) et FLEUR DE BEAUTE (sfb)  
par ONYX DE BELLOUET (sfa) et URSANE III (cs)  
par NANZ DE BEAULIEU (sfa)
- Mise à la reproduction en 2004
- 2016 **GOLDWING DU LANDION**, (15 avril), m., bai - BSO +1 (0,33)  
par AIRBORNE MONTECILLO (US) (fsf) - Aube,  
Mme CAROLINE SEURE

### MASCOTTE DU GUI (sfa) gris 2000 ÉLEVÉE EN CHARENTE -

- M. THOMAS HOPPENREYS et Mlle CELINE HOPPENREYS
- par ROSIRE (sfa) et TIVA DU GUI (sfa) par AMIRAL (aa)  
et PRUDENCE (sfa) par KAMI (aa)
- BSO** +2 (0,53) - Mise à la reproduction en 2008
- 2010 APELDHORN DU GUI, h. - ISO 125 (15) **JSO** 5 **BSO** +9 (0,56)  
par VERDI (sfa)
- 2016 **GAZELLE DU GUI**, (3 mai), f., bai -  
BSO +13 (0,38) BCC +5 (0,23) par MYLORD CARTHAGO (sfa) -  
Charente, E.A.R.L. HOPPENREYS
- 2017 Sans renseignement de BOOM BOOM SEMILLY

### MASCOTTE DU MANOIR (sfa) bai 2000

- ÉLEVÉE DANS LA MANCHE - M. CLAUDE LETABLIER
- par DIAMANT DE SEMILLY (sfa) et DEESSE DU MANOIR III (sfa)  
par NUT DES GARANDONS (sfa) et THEMIS D'AMOUR (sfa)  
par IN CHALA A (sfa)
- ISO** 133 (07) **JSO** 6 **BSO** +17 (0,68) - Mise à la reproduction en 2003
- 2004 QUEZAC DE KERGANE (sfa), m. - ISO 111 (08) BSO +16 (0,56)  
par ELAN DE LA COUR (sfa) - Etalon
- 2006 SOLO DE KERGANE (sfa), h. -  
ISO 129 (11) **JSO** 5 **BSO** +17 (0,58)  
par HORNET ROSE (NL) (sfa)
- 2007 TALK ABOUT FLAMINGO (sfb), h. -  
ISO 124 (13) BSO +15 (0,58) par CAMPO FLAMINGO Z (BE) (z)

- TEMIS DE KERGANE (sfa), m. -  
ISO 137 (13) **JSO** 6 **BSO** +22 (0,60) BCC +7 (0,23)  
par QUAPRICE BOIMARGOT QUINCY (DE) (olst)
- 2016 **GALADD DE KERGANE**, (25 mai), m., baicr - BSO +14 (0,30)  
par CAPOUTCHI DE KERGANE - Morbihan,  
S.C.E.A. DE KERGANE

### MASCOTTE DU MORION (sfa) al crl 2000 ÉLEVÉE DANS L'AIN -

- M. MICHEL LEVRAT
- par EL PASO PLATIERE (sfa) et REGATE DE MONCEL (sfa)  
par HIDALGO DE RIOU (sfa) et LORELEI DE MONCEL (sfa)  
par ULRIC DU MADON (sfa) ou CALIN DU MANOIR (sfa)
- ISO** 125 (09) **BSO** +1 (0,62) - Mise à la reproduction en 2003
- 2004 QUAUSNEUR DU MORION (sfa), m. -  
ISO 127 (11) BSO +10 (0,57) par KAOLIN D'ELLE (sfa)
- 2013 **DALTON DU MORION**, (18 mai), h., al bru - BSO +12 (0,39)  
par OGRION DES CHAMPS (sfa) - Ain, M. MICHEL LEVRAT

### MASCOTTE DU TILLEUL (sfa) bai 2000 ÉLEVÉE DANS LE NORD -

- S.A.R.L. VANDERLYNDEN
- par PAPILLON ROUGE (sfa) et MOONLIGHT F (BE) (bwp)  
par PAPA II (sfa) et QUAIKONOUR (sfa) par EMIR DU MESNIL (sfa)
- ISO** 113 (05) - Mise à la reproduction en 2011
- 2015 **FERIA DE LOGEE**, (18 avril), f., bai f. - BSO +6 (0,38)  
par CANTURO (DE) (holst) - Eure-et-Loir,  
M. ROMAIN LECUYER

### MASSAY (sfa) bai 2000 ÉLEVÉE DANS L'AUDE - M. OLIVIER CLERGUE et

- Mme NADIA CLERGUE
- par KERBELLA (ar) et UDINE LA DOUCE II (sfa)  
par NOUREDINE DU LIRAC (aa) et PRALINE SAVIGNY (tf)  
par COMTE D'ORANGE (tf)
- ICC** 109 (14) **IDR** 106 (14) - Mise à la reproduction en 2015
- 2016 **GUINNESS DE LA SORGES**, (1 juin), f., bai  
par CARDERO (DE) (holst) - Bouches-du-Rhône,  
M. PHILIPPE GROSSE

### MASSILIA D'INES (sfa) alezan 2000 ÉLEVÉE EN VENDEE -

- M. THIERRY SALLAUD
- par LEPRINCE DE THURIN (sfa) et ALIZEE DES ORES (sfa)  
par PRELUDE DE CHEUX (sfa) et QUALITE DES ORES (sfa)  
par VIDOC (aa)
- ISO** 134 (04) **JSO** 5 **BSO** +6 (0,61) - Mise à la reproduction en 2009
- 2016 **GUAPO D'INES**, (30 avril), m., alezan -  
BSO +15 (0,40) BCC +6 (0,24) par KANNAN (NL) (kwpn) -  
Deux-Sèvres, M. WILFRID JOFFRIN, M. THIERRY SALLAUD

### MASTRIA DU RIOL (sfa) bai 2000 ÉLEVÉE EN DORDOGNE -

- Mme LAURA COSTE
- par URVILLE DU MONTOIS (sfa) et ASTRIA DE TOM (sfa)  
par NELFO DU MESNIL (sfa) et NISTRIA DU MONTOIS (sfa)  
par DIGNE ESPOIR (sfa)
- ISO** 123 (09) **JSO** 5 - Mise à la reproduction en 2012
- 2015 **FESTIVAL DU RIOL**, (12 juillet), m., bai - BSO +9 (0,29)  
par CHACCO ROUGE (DE) (old) - Dordogne,  
Mme LAURA COSTE

### MATAHARI (sfa) alezan 2000 ÉLEVÉE DANS LA MOSELLE -

- M. JACQUES LEVY
- par BALOUBET DU ROUET (sfa) et ERYTHREE DE DIEU (sfa)  
par ROYALME (BE) (sfa) et MILCHE DE NOYERS (sfa)  
par EDGARD (sfa)
- ISO** 130 (10) **BSO** +6 (0,59) - Mise à la reproduction en 2003
- 2016 **GRANDE DAME DE VANOU**, (24 mai), f., gr fon -  
BSO +10 (0,38) par UTRILLO VD HEFFINCK (BE) (bwp) -  
Moselle, E.A.R.L. LA VANNOUE
- 2017 Sans renseignement de CONTENDRO (DE) (holst)

### MATAHARI MAIL (sfa) bai 2000 ÉLEVÉE DANS L'ORNE -

- M. BERNARD PIERRE LE COURTOIS
- par CARTHAGO (DE) (holst) et IMPALA MAIL (sfa)  
par ALLIGATOR FONTAINE (sfa) et ALMANDINE (sfa) par ALME (sfa)
- ISO** 153 (06) **JSO** 6 **BSO** +18 (0,64) - Mise à la reproduction en 2005
- 2006 SAMANTHA MAIL (sfb), f. - ISO 128 (15) BSO +12 (0,61)  
par QUITE EASY (DE) (holst)
- 2016 **GINA MAIL**, (21 février), f., bai - BSO +14 (0,24)  
par SINGULAR LS LA SILLA (MX) (oes) - Orne,  
M. BERNARD PIERRE LE COURTOIS
- 2017 Sans renseignement de ULGAR MAIL (sfa)

### MATEA DU SOUTRAIT (sfa) bai 2000

- ÉLEVÉE EN MEURTHE-ET-MOSELLE - M. ALAIN MAIRE
- par QUALISCO III (sfa) et BALKIRI DE LA MAIE (sfa)  
par LE TOT DE SEMILLY (sfa) et MADAME DE GALEN (sfa)  
par URIEL (sfa)
- Mise à la reproduction en 2005



- 2011 BALKYRIE DES EDENES, f. -  
ISO 122 (16) JSO 4 BSO +16 (0,54)  
par UNTOUCHABLE M (NL) (kwpn)
- 2016 GRIZEHYS DES EDENES, (12 mars), f., bai - BSO +6 (0,37)  
par FERGAR MAIL (sfa) - Manche, Dr. Vét. ALEXIA COLIN
- 2017 Sans renseignement de BALOUBAR MAIL

**MATILE DES SOURCES** (sfa) bai f. 2000

- ÉLEVÉE DANS LE HAUT-RHIN - Mme DENISE TSCHAMBER et  
M. CHRISTIAN TSCHAMBER  
par ROX DE LA TOUCHE (sfa) et RELFINE (sfa) par ELF III (sfa)  
et GERBE D'OR (sfa) par STARTER (sfa)  
Mise à la reproduction en 2007
- 2016 GRACE DES SOURCES, (22 avril), f., bai  
par MAGNUS ROMEO (AR) (oes) - Haut-Rhin,  
E.A.R.L. ELEVAGE DES SOURCES

**MATISS GRUERIE** (sfa) bai 2000 ÉLEVÉE DANS LA MANCHE -

- M. DAVID AVICE  
par SOCRATE DE CHIVRE (sfa) et SECOTINE DE LA DOR (sfa)  
par LUBUMBASHI (sfa) et KOKA (aa) par BARAKI (\*aa\*)  
ISO 111 (08) - Mise à la reproduction en 2009
- 2016 GUERNICA GRUERIE, (19 avril), f., noipan - BSO +7 (0,29)  
par ADZARO DE L'ABBAYE - Manche, M. DAVID AVICE

**MATMATAH** (sfb) noipan 2000 ÉLEVÉE EN CHARENTE-MARITIME -

- Dr. Vét. SABINE GLOAGUEN et M. YANN LOIZEAU  
par NARCOS II (sfa) et CERINIOLA (cs) par DIAMOND ROCK (ps)  
et SCHTROUMFETTE (cs) par ATOUT COEUR (sfa)  
ISO 123 (04) JSO 4 - Mise à la reproduction en 2013
- 2016 GIMINI CRICKET, (3 juin), m., alezan - BSO +6 (0,39)  
par FERGAR MAIL (sfa) - Charente-Maritime,  
Dr. Vét. SABINE GLOAGUEN, Mme GABRIELLE GLOAGUEN

**MAXI LOUISE KA** (sfa) alezan 2000 ÉLEVÉE DANS L'OISE -

- Mme INGRID HERIVEAUX  
par OSIER DU MAURY (aa) et VAINES DU LOUP (sfa)  
par NELFO DU MESNIL (sfa) et KASSERINE II (fsf) par DOBCHO (aa)  
ISO 116 (04) JSO 4 - Mise à la reproduction en 2005
- 2016 GEORGIA PERELLE, (22 juin), f., alezan - BSO +14 (0,28)  
par GIOVANI DE LA POMME (BE) (bwp) - Manche,  
Mme INGRID HERIVEAUX

**MAXIMUM CLAIRE (DE)** (rhdl) gris 2004 ÉLEVÉE EN ALLEMAGNE -

- RS numéro 430379604 - M. HERBERT BONSCH  
par CONTAGO (holst) et LORETTA (rhdl) par LIBERAL (holst)  
et ANGELINE (westf) par ANMARSCH (westf)  
Mise à la reproduction en 2012
- 2016 GANDJA D'HERMERANG, (26 mai), f., bai f. -  
BSO +9 (0,31) BDR +7 (0,22) par KANNAN (NL) (kwpn) - Aisne,  
Dr. Vét. CYRIL BOUVY

**MAYA** (creme) creme 1994

- Mise à la reproduction en 2000
- 2016 GOLDEN BOY DE BRUNET, (10 avril), m., palom  
par PAPHYRUS DE CHIVRE (sfa) - Lot-et-Garonne,  
Mme ANNE LORRE
- 2017 Sans renseignement de ARPEGE PIERREVILLE (sfa)

**MAYA D'AUDOUVILLE** (sfa) bai f. 2000

- ÉLEVÉE DANS LA MANCHE - M. OMER LEGOUPIL  
par VONDEEN (sfa) et PERLE DE ST MARTIN (ps)  
par COUNT IVOR (US) (ps) et LA VETUE (ps) par TAINE (ps)  
ISO 116 (04) JSO 4 BSO +6 (0,58) - Mise à la reproduction en 2005
- 2007 TSAR D'AUDOUVILLE (sfa), m. - ISO 128 (16) BSO +13 (0,53)  
par JOYAU DE BLOYE (sfa)
- 2016 GAYA D'AUDOUVILLE, (9 avril), f., bai - BSO +5 (0,22)  
par LIFESTYLE (DE) (old) - Manche, M. OMER LEGOUPIL
- 2017 Sans renseignement de VIGO CECE

**MAYA DE CARVILLE** (cs) bai 2000 ÉLEVÉE DANS LE CALVADOS -

- Mlle VANESSA COSTIL  
par FRANC PARLER (IE) (ps) et SURPRISE III (pfs)  
par NOEL DES ETANGS (nf) et ORANGE III (pfs) par INCH'ALLAH (nf)  
ISO 111 (05) - Mise à la reproduction en 2008
- 2015 FLIC DE CARVILLE, (18 mai), m., bai  
par ULPIEN D'ELLE (sfa) - Calvados, M. FRANCOIS COSTIL,  
Mme VANESSA GAU

**MAYA DE CHARMOIS** (sfa) bai 2000

- ÉLEVÉE EN MEURTHE-ET-MOSELLE - M. ANDRE GRANDSIRE  
par CABDULA DU TILLARD (sfa) et RIVA BELLA IV (sfa)  
par UKASE (sfa) et ISMAILIA (sfa) par QUASTOR (sfa)  
ISO 127 (05) JSO 6 BSO +12 (0,60) - Mise à la reproduction en 2007
- 2008 ULTRACHIC DE CHARMOIS (sfa), h. -  
ISO 145 (14) JSO 6 BSO +21 (0,59)  
par QUAPRICE BOIMARGOT QUINCY (DE) (olst)

- 2016 GUAPO DE L'EURON, (21 avril), m., alezan - BSO +13 (0,25)  
par REBOZO LA SILLA (MX) (cdm) - Meurthe-et-Moselle,  
M. CEDRIC HANS, Mme PAULINE HANS
- 2017 Sans renseignement de PRESIDENT (NL) (kwpn)

**MAYA DE LA VALLEE** (sfa) alezan 2000

- ÉLEVÉE DANS LA MANCHE - M. REMY LEJUEZ et Mme JACQUELINE LEJUEZ  
par VERDI (sfa) et CORA D'UN SOIR (sfa)  
par SOCRATE DE CHIVRE (sfa) et REGINA DU FIEF (sfa)  
par NIGHTSHADE (ps)  
ISO 122 (05) JSO 5 BSO +2 (0,62) - Mise à la reproduction en 2008
- 2016 GUIDING LIGHT, (21 juin), m., bai f. -  
BSO +11 (0,38) BDR +5 (0,24) par CONTENDRO (DE) (holst) -  
Manche, M. ALBAN MAHOT

**MAYA DES CHAMPS** (sfa) alezan 2000 ÉLEVÉE DANS LA MANCHE -

- M. JEAN-YVES LEMASLE, Mme MARYVONNE LEMASLE et M. JEAN LEMASLE  
par VERDI (sfa) et UBLINE DES CHAMPS (sfa)  
par GRAND VENEUR (sfa) et EOLE DES CHAMPS (sfa)  
par RANTZAU (ps)  
BSO +1 (0,44) - Mise à la reproduction en 2003
- 2016 GANATHAN DIXTIE, (30 avril), m., bai -  
BSO +13 (0,36) BCC +9 (0,25) BDR +2 (0,28)  
par KANNAN (NL) (kwpn) - Somme, Mme MARION FRANQUIS
- 2017 Sans renseignement de ACANTUS GK (DE) (bywbl)

**MAYA DEVI** (sfa) bai 2000 ÉLEVÉE DANS L'ORNE -

- M. STEPHANE GALLET  
par FERGAR MAIL (sfa) et VENUS DES PERELS (sfa)  
par KAYACK (sfa) et GALAXIE IMPERIALE (sfa) par UKASE (sfa)  
Mise à la reproduction en 2004
- 2016 GOOSEBERRY DU MONCEL, (20 avril), f., bai - BSO +12 (0,25)  
par KAPITOL D'ARGONNE (sfa) - Orne,  
M. JEAN-FRANCOIS ROUBERT
- 2017 Vide de TSUNAMI DE HUS et de MALOUBET DE PLEVILLE (sfa)

**MAYARA** (sfa) bai 2000 ÉLEVÉE DANS LE CALVADOS -

- Mme ELISABETH MARTIN  
par GALOPIN DU BOELE (sfa) et QUINA DES BRUYERES (sfa)  
par NIGHT AND DAY (ps) et GAZELLE D'AUBRY (sfa)  
par URBAIN (sfa)  
BSO +10 (0,54) - Mise à la reproduction en 2003
- 2005 ROCK'IN'BLUES (sfa), f. - ISO 136 (14) BSO +11 (0,59)  
par QUINIOU (sfa)
- 2007 TINA DE RIMA (sfa), f. -  
ISO 136 (13) JSO 6 BSO +17 (0,58) BDR +1 (0,24)  
par C INDOCTRO (DE) (holst)
- 2009 VALENTINUS DE RIMA, h. - ISO 145 (16) JSO 6 BSO +16 (0,54)  
par SIR SHUTTERFLY (DE) (han)
- 2016 GIULIETTA DE RIMA, (20 juin), f., bai  
par VIGO D'ARSOUILLES (BE) (bwp) - Mayenne,  
M. JEAN-MARIE MARTIN, Mme PATRICIA MARTIN
- 2017 Sans renseignement de ALDO DU PLESSIS

**MAYTIKA DU POUHEY** alezan 2000

- ÉLEVÉE DANS LES HAUTES-PYRENEES - M. ERIC POUHEY  
par YLLION DE MASSUEL (aa) et STELLA DU PEYRAS (sfa)  
par DAHR (ar) et LUTECE DU GERS (fsf) par DEMON DISSIPE II (\*aa\*)  
ISO 121 (06) - Mise à la reproduction en 2009
- 2010 AYPSONN DU POUHEY, h. - ISO 105 (14) ICC 113 (16)  
par EPSOM GESMERAY (sfa) - Etalon
- 2016 GLAMTAY DU POUHEY, (15 mars), f., alezan - BSO +3 (0,37)  
par FLAMENCO DESEMILLY (sfa) - Hautes-Pyrénées,  
M. ERIC POUHEY
- 2017 Sans renseignement de MONTENDER (NL) (kwpn)

**MAZARINE DU BRUMANS** (sfa) alezan 2000

- ÉLEVÉE DANS L'ORNE - M. FRANCIS STAUFFER et M. PATRICK GILARDI  
par NARCOS II (sfa) et VASA DU BUFFANT (aa) par SON OF SKI (ps)  
et RIOVILLE (aa) par RIO NEGRO (aa)  
Mise à la reproduction en 2007
- 2016 GO ON DE LA VOIRE, (25 mai), m., bai  
par CAPTAIN PAUL (DE) (han) - Haute-Marne,  
M. FRANCOIS MERIAUX
- 2017 Sans renseignement de CAP KENNEDY (DE) (holst)

**MAZURKA DE LESSEUX** (sfa) bai 2000

- ÉLEVÉE DANS LES VOSGES - Mme STEPHANIE JALLON  
par DRAKKAR DES HUTINS (sfa) et PEGGY DE CAROLLES (sfa)  
par POT D'OR (ps) et CLARINETTE (sfa) par OEIL BLEU  
BSO +2 (0,40) ICC 105 (12) - Mise à la reproduction en 2015
- 2016 GENTLEMAN, (13 février), m., bai f. -  
BSO +10 (0,35) BCC +7 (0,28) BDR +1 (0,30)  
par L'ARC DE TRIOMPHE (DE) (old) - Meurthe-et-Moselle,  
Mme HELENE GOUVION
- 2017 Sans renseignement de AROME MIRABELLE

**MAZURKA DE SEMILLY** (sfa) bai f. 2000

ÉLEVÉE DANS L'AVEYRON - M. RICHARD LEVALLOIS et

M. GERMAIN LEVALLOIS

par EYKEN DES FONTENIS (sfa) et BRISE DES VIGNES (sfa)

par LE TOT DE SEMILLY (sfa) et ONIDA DU MAUGER (sfa)

par IN CHALA A (sfa)

**BSO** +11 (0,51) - Mise à la reproduction en 2003

2009 VODKA SEMILLY, f. - ISO 127 (15) BSO +18 (0,56)

par CLINTON (DE) (holst)

2010 ANDALOUSIE SEMILLY, f. - ISO 126 (16) BSO +18 (0,54)

par CLINTON (DE) (holst)

**2016 GITANO SEMILLY**, (10 mai), m., bai - BSO +21 (0,34)

par NUMBER ONE D'ISO (sfa) - Manche,

M. RICHARD LEVALLOIS

2017 Sans renseignement de CAPTAIN SEMILLY

**ME FOR YOU D'ALSY** (sfa) alezan 2000

ÉLEVÉE DANS LE CALVADOS - M. ALAIN LEGOUX et Mme SYLVIE LEGOUX

par QREDO DE PAULSTRA (sfa) et ORLANE DU BOSCH (sfa)

par DIABOLO (sfa) et BABOUCHE (dsa) par SAADI (ar)

Mise à la reproduction en 2007

**2016 GALSU DE LA FORTUNE**, (20 avril), f., bai -

BSO +9 (0,39) BDR +5 (0,28) par KANNAN (NL) (kwpn) -

Calvados, M. EMMANUEL JUMAUCOURT,

Mme CHRISTELLE LEGOUX

2017 Sans renseignement de CANDY DE NANTUEL

**ME TOO DE SEMILLY** (sfa) bai f. 2000 ÉLEVÉE DANS LA MANCHE -

M. RICHARD LEVALLOIS et M. GERMAIN LEVALLOIS

par LE TOT DE SEMILLY (sfa) et ERMINETTE III (sfa)

par JALISCO B (sfa) et MIDINETTE DEUX (sfa) par ELF III (sfa)

**ISO** 121 (06) **JSO** 6 **BSO** +10 (0,64) - Mise à la reproduction en 2008**2016 GAIA SEMILLY**, (1 mai), f., alezan - BSO +12 (0,25)

par TORNESCH (NL) (kwpn) - Manche,

M. RICHARD LEVALLOIS

2017 Sans renseignement de TORNESCH (NL) (kwpn)

**MEADOW DE L'OTHAN** (sfb) bai 2000 ÉLEVÉE DANS LA MEUSE -

Mme FRANCOISE HANUS

par KASHMIR VAN'T SCHUTTERSCHO (BE) (sbs)

et IMAGE DU MADON (sfa) par OTHÉLO D'AUBRY (sfa)

et TRUFFE DU MADON (sfa) par MATINAL (sfa)

**ISO** 165 (10) **BSO** +19 (0,61) - Mise à la reproduction en 2002

2003 PABLO DE VIRTON (sfb), h. -

ISO 175 (14) JSO 4 BSO +28 (0,59) par ANDIAMO (NL) (nrps)

**2016 GOODFEELING**, (16 avril), m., bai - BSO +16 (0,24)

par TORNESCH (NL) (kwpn) - Eure, Mme ANNIE FOURNIER

2017 Sans renseignement de ACTION BREAKER (BE) (bwp)

**MEDEA DE LA CENSE** (sfa) alezan 2000

ÉLEVÉE DANS LA MANCHE - M. JACQUES MISTELI

par ROSIRE (sfa) et QUITA LA ROUGE (sfa) par JOUVENTUR (ps)

et LARA LA ROUGE (sfa) par NANKIN (sfa)

**ISO** 134 (07) **BSO** +11 (0,59) - Mise à la reproduction en 2009

2011 BELIEVER NOK, h. - ISO 126 (16) BSO +15 (0,54)

par READY BOY DES FORETS (sfa)

**2016 GOLDFINGER NOK**, (1 avril), m., alezan par UP TO YOU (sfa) -

Calvados, M. HUGUES MOUFFLET

2017 Sans renseignement de QUID DE TALMA (sfa)

**MEDEA DES MONTS** (sfa) bai f. 2000 ÉLEVÉE DANS LA MANCHE -

M. HILAIRE LEMASLE et M. JEAN-LOUIS LEMASLE

par DIAMANT DE SEMILLY (sfa) et DAME DES MONTS (sfa)

par LAEKEN (sfa) et VENUE DU PLANTERO (sfa)

par LE PLANTERO (sfa)

**BSO** +15 (0,54) - Mise à la reproduction en 2003

2004 QUITY DES MONTS (sfa), f. - ISO 139 (10) JSO 6 BSO +14 (0,59)

par RYON D'ANZEX (aa)

2006 SALTO DES MONTS (sfa), h. -

ISO 132 (12) JSO 6 BSO +15 (0,59) BCC +7 (0,28)

par QUATAR DE PLAPE (aa)

2007 TWIST DES MONTS (sfa), m. - ISO 124 (13) BSO +14 (0,56)

par FASTOUREL DU CAP (sfa)

**2016 GLORIE DU CHATELLIER**, (7 mai), f., bai - BSO +20 (0,31)

par CATOKI (DE) (holst) - Manche, M. DAVID LEMASLE,

M. JEAN-LOUIS LEMASLE

2017 Sans renseignement de CROC LULU D'AUBIGNY

**MEDEA DU THEILLET** (sfa) bai 2000 ÉLEVÉE DANS LA SARTHE -

E.A.R.L. SABRAS

par VRAITOT (sfa) et ELIDE DU THEILLET (sfa)

par QUITO DE BAÜSSY (sfa) et QUARELLE (sfa) par I LOVE YOU (sfa)

**BSO** +6 (0,51) - Mise à la reproduction en 2004

2007 TEOPS DU THEILLET (sfa), m. - ISO 153 (15) BSO +12 (0,56)

par EXPERIO (sfa)

**2016 GORKI DU THEILLET**, (15 mars), m., noipan - BSO +13 (0,28)

par ULHAN DU TEMPLE - Sarthe, E.A.R.L. SABRAS

2017 Sans renseignement de ULHAN DU TEMPLE

**MEDILINE DE MALAVAL** (sfa) bai 2000 ÉLEVÉE DANS L'AIN -

M. PAUL LAURENT

par ERNEST (sfa) et OLIVETTE DES VAUX (sfa)

par L'ENSORCELEUR (ps) et ARABESQUE (sfa) par COUSIN PONS (ps)

**ISO** 109 (05) - Mise à la reproduction en 2015**2016 GROOVE BOY DU ROSEAU**, (11 mai), m., alezan -

BSO +3 (0,38) par KALASKA DE SEMILLY (sfa) - Ille-et-Vilaine,

Mme MATHILDE RENAUDIN

**MEDINA DE BOISSY** (sfa) bai 2000 ÉLEVÉE DANS LA MANCHE -

M. MICHEL RUEL

par VONDEEN (sfa) et RATELIERE (sfa) par BELPHEGOR IV (sfa)

et INKIME (sfa) par NANKIN (sfa)

**ISO** 102 (04) - Mise à la reproduction en 2002

2003 PHEDRA DE BLONDEL (sfa), f. -

ISO 148 (09) JSO 6 BSO +5 (0,67) par QUIDAM DE REVEL (sfa)

2004 QREOLE DE BLONDEL (sfa), f. -

ISO 129 (10) JSO 5 BSO +5 (0,62) par PALESTRO II (sfa)

QUARINA DE BLONDEL (sfa), f. -

ISO 145 (16) JSO 6 BSO +14 (0,62)

par QUIDAM DE REVEL (sfa)

QUIDAME SANGE (sfa), f. - ISO 121 (09) JSO 5 BSO +9 (0,59)

par QUIDAM DE REVEL (sfa)

QUORIANO SANGE (sfa), f. - ISO 128 (10) JSO 5 BSO +10 (0,59)

par CORIANO (DE) (holst)

2009 VENT D'OUEST BLONDEL, h. - ISO 131 (16) BSO +16 (0,57)

par O'BRIEN DU PLESSIS (sfa)

2012 CHEROKEE DE BLONDEL, h. - ISO 108 (16) BSO +3 (0,52)

par BAIE DE VILLECLARE (sfa) - Etalon

**2016 GOLD DE BLONDEL**, (14 mai), m., bai - BSO +5 (0,38)

par TRESOR (BE) (bwp) - Manche,

Dr. Vét. ELIANE MARIE RUEL

**MEDITERRANEE MAIL** (sfa) bai 2000 ÉLEVÉE DANS L'ORNE -

M. BERNARD PIERRE LE COURTOIS

par FERGAR MAIL (sfa) et IROISE MAIL (sfa)

par QUARTZ DU VALLON (sfa) et DIVINA MAIL (sfa)

par GALOUBET A (sfa)

**BSO** +9 (0,56) - Mise à la reproduction en 2003

2009 VALLAURIS MAIL, m. - ISO 120 (16) BSO +13 (0,57)

par QUALITY TOUCH (DE) (old)

**2016 GUSTO DU GIVRE**, (25 avril), m., bai - BSO +14 (0,37)

par QUALITY TOUCH (DE) (old) - Manche,

S.C.E.A. ECURIE D'OUTREMER,

M. BERNARD PIERRE LE COURTOIS

2017 Sans renseignement de SATISFACTION FRH (DE) (han)

**MEDRANIE BLONDEL** (sfa) bai 2000 ÉLEVÉE DANS LA MANCHE -

M. MICHEL RUEL

par VONDEEN (sfa) et PHEDRA RATELIERE (sfa)

par BELPHEGOR IV (sfa) et INKIME (sfa) par NANKIN (sfa)

**BSO** +12 (0,64) - Mise à la reproduction en 2002

2003 PRESTIGE BLONDEL (sfa), h. - ISO 136 (11) BSO +11 (0,61)

par FETICHE DU PAS (sfa)

2005 RANY DE BLONDEL (sfb), m. -

ISO 120 (10) BSO +11 (0,60) BCC +5 (0,25) BDR +1 (0,26)

par QUITE EASY (DE) (holst)

RIEN QUE POUR TOI (sfb), h. -

ISO 138 (16) BSO +15 (0,60) BCC +5 (0,25) BDR +1 (0,26)

par QUITE EASY (DE) (holst)

2007 TENSIO DE BLONDEL (sfa), h. -

ISO 137 (15) JSO 6 BSO +18 (0,57)

par HORTENSIA D'ELLE (sfa)

TONIC DE BLONDEL (sfa), m. -

ISO 140 (15) JSO 5 BSO +17 (0,59) par GIN TONIC STAR (sfa)

2009 VENISE DE BLONDEL, f. - ISO 136 (15) JSO 6 BSO +18 (0,58)

par QUARTZ ADELHEID Z (BE) (z)

VINKIME DE BLONDEL, f. - ISO 125 (14) JSO 4 BSO +15 (0,58)

par QUARTZ ADELHEID Z (BE) (z)

**2016 GANTURA DE BLONDEL**, (1 juin), f., bai f. - BSO +13 (0,39)

par CANTURO (DE) (holst) - Manche,

Dr. Vét. ELIANE MARIE RUEL

**GANTURO DE BLONDEL**, (27 mai), m., bai - BSO +13 (0,39)

par CANTURO (DE) (holst) - Manche,

Dr. Vét. ELIANE MARIE RUEL

2017 Sans renseignement de PRESIDENT (NL) (kwpn)

Sans renseignement de PRESIDENT (NL) (kwpn)

**MEDUSEE DE BEDON** (sfa) alezan 2000

ÉLEVÉE EN MEURTHE-ET-MOSELLE - M. ETIENNE COURNAULT

par TOTOCHÉ DU BANNEY (sfa) et ODIEUSE V (sfa) par SAMBO (ps)

et GALINKA (sfa) par MONTIGNY (ps)

**ISO** 121 (04) **BSO** +2 (0,59) - Mise à la reproduction en 2003**2016 GHANA DE MELYSÉE**, (4 juin), m., bai - BSO +6 (0,39)

par CARDERO (DE) (holst) - Gard, Mme LAURE BARRIAL

**MEFITOI DE CHARMANT** bai 2000 ÉLEVÉE EN CHARENTE -

Mme VIRGINIE KASAK

par SABLE NOIR DOUSUD (wd) et CLIKA DE CHABOT (aa)  
 par LION D'OR (aa) et LAIKA DES PRADETS (aa) par SAMUEL (aa)  
**ISO** 136 (11) - Mise à la reproduction en 2015

**2016** **GAYA D**, (11 mai), f., bai - BSO +9 (0,37) BDR +4 (0,20)  
 par CONTENDRO (DE) (holst) - Charente-Maritime,  
 Mme VIRGINIE KASAK, M. PIERRE MILON

2017 Sans renseignement de BLACK JACK IXE

**MEGANE DE LA MANCE** (sfa) alezan 2000

ÉLEVÉE EN HAUTE-SAONE - Dr. Vét. RENE DOLLE

par TOTOCHÉ DU BANNEY (sfa) et ROLLS DE LA MANCE (sfa)  
 par HEROS DE CAVRON (sfa) et LINOTTE DE LIVOYE (sfa)  
 par STARTER (sfa)

Mise à la reproduction en 2008

2009 VOCIFER DE LA NOUCHE, h. - ISO 123 (15) BSO +11 (0,58)  
 par GREMAT DE GREZ (sfa)

**2016** **GENTLEMAN MONT D'OR**, (1 avril), m., bai -  
 BSO +9 (0,38) BDR +7 (0,24) par CONTENDRO (DE) (holst) -  
 Doubs, ARTMO, Mlle LOUISE PICOT

2017 Sans renseignement de ANDIAMO SEMILLY

**MEGANE DE SAILLY** (sfa) bai f. 2000

ÉLEVÉE DANS LES ARDENNES - M. PIERRE GILLET

par QUATOUBET DU ROUET (sfa) et SAUTEUSE II (sfa)  
 par NANTOUNG (sfa) et BELLE DU JOUR (sfa)  
 par HERQUEMOULIN (sfa)

Mise à la reproduction en 2005

**2012** **COCAINE DU PARC**, (19 mars), f., noir -  
 BSO +10 (0,38) BCC +9 (0,24) BDR +2 (0,27)  
 par KANNAN (NL) (kwpn) - Ardennes,  
 E.A.R.L. LES CAVALIERS DU PARC

**MEGANE DU SAUSSEY** (sfa) bai 2000 ÉLEVÉE DANS LA MANCHE -

M. DANIEL MAHIEU

par TU VIENS DORVAL (sfa) et DARLING DE ROLONDE (sfa)  
 par LE PLANTERO (sfa) et TESS DE ROLONDE (sfa) par KAYACK (sfa)  
 Mise à la reproduction en 2007

**2016** **GUINNESS D'ORVILLE**, (15 mai), f., bai - BSO +6 (0,38)  
 par CANTURO (DE) (holst) - Sarthe, M. LAURENT MARIE

2017 Sans renseignement de L'ARC DE TRIOMPHE (DE) (old) et de  
 CANTURO (DE) (holst)

**MEGGY DU MONT** (sfa) bai cl 2000 ÉLEVÉE DANS L'AIN -

M. ANDRE MICHON, M. ROMAIN MICHON et Mme HELENE MICHON

par QUAT'SOUS (sfa) et QUASSIA DU MONT (sfa) par JONGLEUR (sfa)  
 et POTINIÈRE (sfa) par QUERELLEUR

**ISO** 153 (08) **JSO 6 BSO** +4 (0,60) - Mise à la reproduction en 2014

**2016** **GINEBRA DE VIGO**, (14 juin), f., al fon -  
 BSO +15 (0,40) BCC +7 (0,25) BDR +3 (0,28)  
 par KANNAN (NL) (kwpn) - Manche,  
 Mme CARLOTA VILARRUBI, M. VINCENT GOEHRIS

2017 Sans renseignement de WINDOWS VH COSTERSVELD (BE)  
 (bwp)

**MELAINE DU PUY** (aa) alezan 2000 ÉLEVÉE EN CHARENTE -

M. ERICK MARAIS

par EXOCET DE CERAN (aa) et CHAPPELAINE par FARITCHOU (aa)  
 et PASSION DU SOUDET (sfa) par UNICOL'OR (aa)

**ISO** 109 (04) - Mise à la reproduction en 2007

**2016** **GOLD DE PUYCHETY**, (7 février), m., noir - BSO +3 (0,29)  
 par POWER DE PUYCHETY (sfa) - Charente, M. ERICK MARAIS

2017 Sans renseignement de POWER DE PUYCHETY (sfa)

**MELANDE DE MARCHENVAL** (sfa) alezan 2000

ÉLEVÉE DANS L'OISE - M. MARC MOULAI

par ROCROI II (sfa) et GLORIANE III (sfa) par SIRE DES CHAMPS (sfa)  
 et NICAISE II (sfa) par VENUTARD (sfa)

Mise à la reproduction en 2008

**2016** **GLORIANEIV MARCHENVAL**, (8 mai), f., bai - BSO +1 (0,25)  
 par UN DIAMANT DES FORETS (sfa) - Oise, M. MARC MOULAI

**MELBA DE LA JOURLAIS** (sfa) alezan 2000

ÉLEVÉE EN ILLE-ET-VILAINE - M. PATRICE VISAGE et M. ARMAND MENARD

par FLIPPER D'ELLE (sfa) et DIANE DU BRULIN (sfa)  
 par PYPYRUS DE CHIVRE (sfa) et ARKSTONE DU BRULIN (ps)  
 par DARK STONE (ps)

**ISO** 140 (09) **JSO 6 BSO** +10 (0,58) - Mise à la reproduction en 2011

**2016** **GARANCE LA GARETTE**, (20 mars), f., bai  
 par MONTENDER (NL) (kwpn) - Côtes-d'Armor,  
 M. JACQUES CHEVALIER

2017 Sans renseignement de MALITO DE REVE (BE) (sfa)

**MELEGANTE** (sfa) bai 2000 ÉLEVÉE DANS LE PUY-DE-DOME -

M. LAURENT JOUBERT et M. PIERRE JUGNET

par ELEGANT DE BARACHY (sfa) et ROXAN DU CHAUFFOUR (sfa)  
 par MYLOR D'ISIGNY (sfa) et FLORALIE B (sfa) par LIDO (aa)

**ISO** 110 (05) - Mise à la reproduction en 2008

**2016** **GLORIA MALO**, (1 mai), f., bai par FETICHE DU PAS (sfa) -  
 Allier, Mme SOPHIE JUGNET-MAYMAT

2017 Sans renseignement de L'ARC DE TRIOMPHE (DE) (old)

**MELIA** (sfa) alezan 2000 ÉLEVÉE DANS L'ORNE - Mme CHRISTIANE BAC

par ENZO DU REVERDY (sfa) et VENUS DE COQUERIE (sfa)  
 par ARTICHAUT (sfa) et BELLE D'AIGNE (ps)

par NIGHT AND DAY (ps)

Mise à la reproduction en 2004

**2015** **FELINE DES ISLOTS**, (13 août), f., bai - BSO +5 (0,23)  
 par VALEUR D'ELLE - Manche, M. JEAN-LUC LÉBOUCHER

2017 Sans renseignement de DUMPY DES FLAGUES (sbs)

**MELIA DES MONTS** (sfa) bai 2000 ÉLEVÉE DANS LE LOIRET -

M. LAURENT BARONI et Mme CHRISTINE BARONI-PRECY

par IF DE MERZE et ILIADE DES MONTS (sfa) par ALLEGRETO (sfa)  
 et RIMOSE DE THURIN (sfa) par NANKIN (sfa)

Mise à la reproduction en 2003

**2016** **GAIA DES MONTS**, (14 avril), m., bai -  
 BSO +12 (0,37) BCC +13 (0,25) par KANNAN (NL) (kwpn) -  
 Loiret, Mme CHRISTINE BARONI-PRECY

2017 Sans renseignement de DIAMANT DE SEMILLY (sfa)

**MELIBEA D'AUGE** (sfa) bai 2000 ÉLEVÉE DANS LE CALVADOS -

Mlle SUSANA GARCIA CERECEDA

par GALOUBET A (sfa) et FLUTE DE ST PAIR (sfa)  
 par UNAU DU FONTENY (sfa) et DORIA I (sfa) par UKASE (sfa)

**ISO** 140 (07) **ESO BSO** +15 (0,62) - Mise à la reproduction en 2003

2009 VALENTINO D'AUGE, h. - ISO 140 (16) BSO +21 (0,56)  
 par GUARANA CHAMPEIX (sfa)

2010 ALLUMETTE D'AUGE, f. - ISO 124 (15) JSO 5 BSO +17 (0,54)  
 par NO NAME DE SIVA (sfa)

**2016** **GIN TONIC D'AUGE**, (16 mai), m., bai - BSO +15 (0,36)  
 par NO NAME DE SIVA (sfa) - Calvados,  
 HELLO HOLDINGS 31 SLU

2017 Sans renseignement de MYLORD CARTHAGO (sfa)

**MELINA ROUGE** (sfa) alezan 2000 ÉLEVÉE DANS LA MANCHE -

M. FERNAND LEREDDE

par PAPILLON ROUGE (sfa) et PERLITA (sfa) par TURNER (ps)  
 et UMEA (sfa) par DEBUCHÉ

**BSO** +2 (0,53) - Mise à la reproduction en 2004

2009 VOLTE FACE GLANVILLE, f. - ISO 123 (16) BSO +16 (0,57)  
 par LAMM DE FETAN (sfa)

**2016** **GLORIA DE GLANVILLE**, (24 mars), f., alezan - BSO +4 (0,37)  
 par OPIUM DE TALMA (sfa) - Calvados, M. GASTON HEBERT

2017 Sans renseignement de MYLORD CARTHAGO (sfa)

**MELISSA MAUGARDI** (sfa) alezan 2000

ÉLEVÉE DANS LES COTES D'ARMOR - M. EMMANUEL GUINARD

par ELAN DE LA COUR (sfa) et ULAD DE SIMPER (sfa)  
 par NOTRE NORWAY (sfa) et IPIE (sfa) par COSMOS (sfa)

**ISO** 111 (06) **BSO** +2 (0,62) - Mise à la reproduction en 2003

2004 QUARDERO DE CHIVALLET (sfb), h. -  
 ISO 151 (12) JSO 6 BSO +15 (0,60) par CARDERO (DE) (holst)

**2016** **GREVILLY DE CHIVALLET**, (30 juin), m., alezan -  
 BSO +15 (0,39) par ROCK'N ROLL SEMILLY (sfa) - Calvados,  
 M. BENOIT SCRIVE, Dr. Vét. THIBAUT SCRIVE,  
 M. GONZAGUE SCRIVE, M. GAETAN SCRIVE

2017 Sans renseignement de SUNSHINE DU PHARE (sfa)

**MELISSA SILVA** (sfa) bai 2000 ÉLEVÉE EN SEINE-MARITIME -

M. LUC BOUCHEQUET

par PRINCE D'INCOVILLE (sfa) et AURORE SILVA (sfa)  
 par GAYSSIRE FLEURY NOREN (sfa) et NUIT ÉTOILÉE II (sfa)  
 par FAITS DIVERS (sfa)

**ISO** 146 (09) **BSO** +5 (0,64) - Mise à la reproduction en 2005

2008 ULISSIA DE GRANDRY (sfa), f. - ISO 137 (16) BSO +20 (0,60)  
 par DIAMANT DE SEMILLY (sfa)

**2016** **GELISSA DE GRANDRY**, (1 mai), f., bai - BSO +12 (0,31)  
 par TODT UN PRINCE (sfa) - Manche, Mme JOELLE ANGOT

2017 Sans renseignement de CANTURO (DE) (holst)

**MELISSE DE PLENEY** (sfa) bai f. 2000 ÉLEVÉE DANS LA LOIRE -

M. MICHEL ROME

par EL PASO PLATIERE (sfa) et MENTHE DU ROZEL  
 par POT D'OR (ps) et HARMONIE DU VAL (sfa) par LARGNY (ps)

**ISO** 137 (13) **BSO** +1 (0,61) - Mise à la reproduction en 2014

**2016** **GENEPI DE PLENEY**, (11 juin), m., noipan - BSO +14 (0,30)  
 par URANO DE CARTIGNY (sfa) - Loire, M. MICHEL ROME

2017 Sans renseignement de BALKO D'ELLE



**MELISSE DES PRES** (sfa) alezan 2000

ÉLEVÉE EN LOIRE-ATLANTIQUE - M. SERGE VIEL

par VALESPOIR MALABRY (sfa) et FLEUR DES PRES V (sfa)  
par NARCOS II (sfa) et NEMESIS (sfa) par FARCEUR (aa)**ISO** 120 (06) **BSO** +4 (0,61) - Mise à la reproduction en 2007 - Morte en 2016**2016 GABY CALISTO**, (18 mai), f., bai - BSO +6 (0,40) BCC +4 (0,26)  
par DAMIRO B (NL) (kwpn) - Manche, M. ARNAUD GICQUEL,  
Mme PEGGY SAMSON

2017 Sans renseignement de DAMIRO B (NL) (kwpn)

**MELISSE DU GAGNAGE** (sfa) alezan 2000

ÉLEVÉE EN HAUTE-MARNE - M. ALEXANDRE MALLET

par APACHE D'ADRIERS (sfa) et TORPILLE NORMANDE (sfa)  
par GENET DE BRATAND (sfa) et IVRAIE (sfa) par LARGNY (ps)  
**ISO** 109 (05) - Mise à la reproduction en 2005**2015 FIDJI DE ROCHES**, (8 avril), m., bai cl -  
BSO +8 (0,40) BCC +8 (0,27) par FLIPPER D'ELLE (sfa) -  
Haute-Marne, M. GUY LESOURD, M. ALEXANDRE MALLET

2017 Sans renseignement de NORTON D'EOLE (sfa)

**MELODIE DE LA VALLEE** (sfa) bai 2000

ÉLEVÉE DANS LE CALVADOS - M. JEAN-PIERRE VILAULT

par DAMIRO B (NL) (kwpn) et VARSOVIE (sfa)  
par LIEU DE RAMPAN (sfa) et GERVAISE (sfa) par QUO VADIS (sfa)**ISO** 144 (09) **BSO** +12 (0,69) - Mise à la reproduction en 20032006 SYMPHONIE DES BICHES (sfa), f. - ISO 159 (16) BSO +25 (0,63)  
par KANNAN (NL) (kwpn)2008 UNE FILLE DES BICHES (sfa), f. -  
ISO 133 (14) JSO 5 BSO +21 (0,60) BCC +10 (0,25)  
par DIAMANT DE SEMILLY (sfa)**2016 GE T'AIME DES BICHES**, (8 juin), f., bai - BSO +14 (0,31)  
par VIVALDI DU REVERDY - Calvados,  
E.A.R.L. MARTIN ANGOT HARAS DES BICHES

2017 Sans renseignement de DUMBO DES BICHES et de KANNAN (NL) (kwpn)

**MELODIE DE L'AUNAY** (sfa) bai f. 2000

ÉLEVÉE EN L'EURE-ET-LOIR - S.C.E.A. DE L'AUNAY et

Dr. Vét. MARIE-MARTINE PETON

par VONDEEN (sfa) et PIMPECHE (sfa) par JUMBO DU PONCEL (sfa)  
et LISBETTE (sfa) par VIGOUREUX (sfa)**BSO** +5 (0,50) - Mise à la reproduction en 20032008 ULUNE DE LAUNAY (sfa), f. - ISO 125 (16) BSO +15 (0,57)  
par KANNAN (NL) (kwpn)**2016 GANGSTA DE L'AUNAY**, (25 juin), m., al bru -  
BSO +15 (0,37) BCC +7 (0,22) BDR +4 (0,26)  
par KANNAN (NL) (kwpn) - Yvelines, S.C.E.A. DE L'AUNAY**MELODIE DE MOENS** (sfa) noipan 2000

ÉLEVÉE DANS LE CALVADOS - M. MARC BAYET et M. CAMILLE MERCIER

par PAPILLON ROUGE (sfa) et CLEOPATRE DE MOENS (sfa)  
par ELF III (sfa) et NAYA D'ISIGNY (sfa) par FAIR PLAY III (sfa)**ISO** 133 (08) **JSO** 6 **BSO** +12 (0,61) - Mise à la reproduction en 2012**2016 GIOIA LA BOHEME**, (7 mai), f., bai - BSO +14 (0,39)  
par PADOCK DU PLESSIS (sfa) - Manche, M. PIERRE PETIT**MELODIE DE THURIN** (sfa) bai 2000 ÉLEVÉE DANS LA MANCHE -

M. JEAN POTTIER

par FAKIR DE KREISKER (sfa) et CABRIOLE DE THURIN (sfa)  
par ECHO DE THURIN (sfa) et ESPIEGLE (sfa) par RANTZAU (ps)**ISO** 120 (09) **BSO** +8 (0,60) **ICC** 124 (06) **JCC** 6 -  
Mise à la reproduction en 2011**2016 GUIZMO D'ARVILLE**, (18 avril), m., bai - BSO +16 (0,37)  
par WINDOWS VH COSTERSVELD (BE) (bwp) - Calvados,  
Mme FLORE PICASSO

2017 Sans renseignement de CON AIR (DE) (holst)

**MELODIE D'EOLE** (sfa) alezan 2000 ÉLEVÉE DANS LE NORD -

M. WULFRAN DEWULF

par CARTHAGO (DE) (holst) et FRAGRANCE DE CHALUS (sfa)  
par JALISCO B (sfa) et NIFRANE (sfa) par FURY DE LA CENSE (sfa)**ISO** 136 (07) **JSO** 5 **BSO** +20 (0,69) - Mise à la reproduction en 20052009 VIKING D'EOLE, h. - ISO 127 (15) JSO 5 BSO +23 (0,59)  
par TOULON (BE) (bwp)2010 ALBATOR D'EOLE, h. -  
ISO 124 (14) JSO 4 BSO +22 (0,58) BCC +6 (0,25)  
par CALVARO (DE) (holst)AMIRAL D'EOLE, m. -  
ISO 138 (16) JSO 5 BSO +26 (0,59) BCC +6 (0,25)  
par CALVARO (DE) (holst) - Etalon2011 BACCARAT D'EOLE, f. - ISO 133 (16) BSO +19 (0,50)  
par BELITYS DE LA DEMI LUNE (BE) (bwp)**2016 GOTHAM DES PREMICES**, (17 mars), f., al bru -  
BSO +19 (0,39) par VIGO D'ARSOUILLES (BE) (bwp) - Rhône,  
M. ARNAUD BERNOLLIN**MELODIE DES QUARTS** (sfa) bai 2000 ÉLEVÉE EN VENDEE -

M. GUY JOUIN

par DORMANE DU PUY (sfa) et VALSE D'OR (sfa)  
par OR DU CARBONEL (sfa) et DUDUCHE I (sfa) par HYLENE (\*aa\*)**ISO** 126 (06) **BSO** +1 (0,60) - Mise à la reproduction en 2008**2016 GRIMM DAURLIE**, (5 mai), m., bai - BSO +9 (0,40)  
par DOLLAR DELA PIERRE (sfa) - Vendée,  
Mme AURELIE JOUIN, M. DAVID CHEVALLIER

2017 Sans renseignement de TOPINAMBOUR (NL) (kwpn)

**MELODIE DES VENTS** (sfa) bai 2000

ÉLEVÉE DANS LE MORBIHAN - M. ROGER ROBERT

par FEDOR DE SEVES (sfa) et GESEL (sfa) par SIR DU MANOIR (sfa)  
et PRINCESS KERNY (ps) par OVER (IT) (ps)**ISO** 112 (06) - Mise à la reproduction en 2009**2016 GALVESTA DES GRELES**, (23 mars), f., bai  
par JALISCO DU GOLFE (sfa) - Deux-Sèvres,  
Mme VALERIE LEROY REVEAU

2017 Sans renseignement de JALISCO DU GOLFE (sfa)

**MELODIE DU PRE** (sfa) alezan 2000 ÉLEVÉE DANS LE CALVADOS -

M. SEBASTIEN LAFORGE

par ECHO DES FORETS II (sfa) et DEESSE DU PRE (sfa)  
par HOSPODAR (sfa) et IMAGE F (sfa) par ADAGIO (sfa)

Mise à la reproduction en 2003

**2016 GAROU DU PRE**, (4 mars), m., palom  
par EFLE DE B'NEVILLE (sfa) - Calvados,  
M. SEBASTIEN LAFORGE**MELODIE DU Puits** (sfa) bai 2000

ÉLEVÉE DANS LE PAS-DE-CALAIS - Mlle STEPHANIE COUTE

par OBLIGEANT (sfa) et SYMPHONIE DU Puits (sfa)  
par SONCUS (GB) (ps) et NEVA II (sfa) par CALEMBOUR FLEURY (sfa)

Mise à la reproduction en 2014 - Morte en 2015

**2015 FAIR LADY**, (10 avril), f., bai par CAPTAIN PAUL (DE) (han) -  
Nord, Mme ANNE-LAURE MAILLIOT PIVAN**MELODIE DU VIVIER** (sfa) bai 2000

ÉLEVÉE DANS LES DEUX-SEVRES - E.A.R.L. LE VIVIER

par PAMPHILE (sfa) et VODKA DU VIVIER (sfa)  
par JUMBO DU PONCEL (sfa) et KITCHENETTE (tf)

par L'INFANT ROYAL (tf)

Mise à la reproduction en 2011

**2016 GOODFEELING VETFOLIES**, (31 mai), f., bai - BSO +2 (0,23)  
par ACANTUS GK (DE) (bywbl) - Ain,  
Dr. Vét. FLORENCE LOGET**MELODIE VAN HET LINDEHOF (BE)** (bs) noipan 1996 -

SBS numéro 30877 - M. MARTINUS PAESEN

par K ZOSTARA 56 (oes) et PRIMA VH LINDEHOF (oes)  
par KIMBALL (BE) (bwp) et CYLINE DE FILLEE (oes)

par CODEX (BE) (se)

**ISO** 112 (04) **BSO** +6 (0,57) - Mise à la reproduction en 20052006 SIERRA DE FAVI (sfa), f. - ISO 126 (15) BSO +11 (0,59)  
par APACHE D'ADRIERS (sfa)2007 TOSCA DE FAVI (sfa), f. - ISO 131 (16) BSO +16 (0,56)  
par MOUSTIC DES SALINES (sfa)2010 ALASKA DE FAVI, f. - ISO 132 (16) JSO 5 BSO +13 (0,57)  
par KALASKA DE SEMILLY (sfa)**2016 GORILLE DORAL**, (10 avril), m., noir - BSO +8 (0,32)  
par GALOPIN DU BIOLAY (sfa) - Pyrénées-Atlantiques,  
M. EDOUARD ELIE

2017 Sans renseignement de IDEM DE B'NEVILLE (sfa)

**MELODY DE LOU PAUSO** (sfa) bai 2000 ÉLEVÉE DANS LE GARD -

ASSOCIATION SOS DROGUE INTERNATIONAL NIMES

par CALIN DE MELS (aa) et CALINETTE DE L'ILE (sfa)  
par FIRST DE DANGU (sfa) et CALINE DE L'ILE (sfa)

par PROTOCOLE (ps)

**ISO** 111 (09) - Mise à la reproduction en 2012**2016 GALANTINO DES L**, (10 juillet), m., bai - BSO +3 (0,38)  
par CANTURO (DE) (holst) - Hérault, M. LUDOVIC LARROQUE**MELODY DES BORDES** (sfa) bai 2000 ÉLEVÉE DANS L'AUBE -

M. PATRICE BOULEAU

par ROYAL FEU (sfa) et ETOILE DES VERNES (sfa)

par PIRATE PLATIERE (sfa) et MIRALDA V (sfa) par UKASE (sfa)

**ISO** 145 (10) **JSO** 6 **BSO** +8 (0,60) - Mise à la reproduction en 2012**2016 GLAMOUR D'IVRAIE**, (25 avril), f., alezan - BSO +13 (0,30)  
par VISAVI D'IVRAIE (aa) - Cantal, M. STEPHANE CHALIER

2017 Sans renseignement de DIAMANT DE SEMILLY (sfa)

**MELODY DES CLOS** (sfa) alezan 2000 ÉLEVÉE DANS LA CREUSE -

S.C.A. ELEVAGE DES CLOS

par ARPEGE PIERREVILLE (sfa) et BOULHEPORN (sfa)  
par FURY DE LA CENSE (sfa) et FLORE DU PIC (\*aa\*)

par FLORICO II (\*aa\*)

Mise à la reproduction en 2006 - Morte en 2013

**2012** **CAPOREAL DE VILLIERS**, (10 mai), m., noipan - BSO +1 (0,33) par GERMINO D'ELLE (sfa) - Indre, M. DOMINIQUE DAUBORD

### MELODY DU REVERDY (sfa) alezan 2000

ÉLEVÉE DANS LA MANCHE - ELEVAGE DU REVERDY

par QUIDAM DE REVEL (sfa) et SPIREE (sfa)  
par GRAND VENEUR (sfa) et CAMELIA III (sfa) par IBRAHIM  
**BSO** +11 (0,53) - Mise à la reproduction en 2003

**2016** **GAMMA DEL MAS**, (28 juin), f., baicer - BSO +17 (0,34)  
par BENTLEY VD HEFFINCK (BE) (bwp) - Yonne,  
Mme ELODIE BENSIMHON, M. PIERRE MASTROLIA

2017 Sans renseignement de QUANSAS DES IVERNONS (sfa)

### MELOFEE DE ST PAUL (sfa) bai f. 2000 ÉLEVÉE DANS L'OISE -

M. PATRICE ROBERT

par GRAND RIVAGE (sfa) et ABIA DU DOMAINE (sfa) par OPAK (sfa)  
et OFFRANVILLE (tf) par BALLETT ROYAL (tf)

Mise à la reproduction en 2011

**2016** **GOLDINA DIXTIE**, (4 avril), f., alezan  
par GOLDFEVER (DE) (han) - Somme,  
E.A.R.L. MERS LES BAINS EQUITATION

2017 Sans renseignement de SANDRO BOY (DE) (old)

### MELUSINE D'ADRIERS (sfa) alezan 2000

ÉLEVÉE EN HAUTE-VIENNE - Mme ANNY BRUGIER

par APACHE D'ADRIERS (sfa) et FILLE D'ADRIERS (sfa)  
par LE CONDEEN (sfa) et BETSY D'ADRIERS (sfa)  
par MUGUET DU MANOIR (sfa)

**ISO** 114 (06) **BSO** +5 (0,60) - Mise à la reproduction en 2009

2010 APANAGE VAL, h. - ISO 126 (16) JSO 4 BSO +17 (0,56)  
par PANAMA TAME (sfa)

2011 BABY SUGAR VAL, m. - ISO 120 (16) BSO +14 (0,55)  
par CARDENTO (DE) (holst)

**2016** **GLORY BOX VAL**, (15 mars), f., alezan - BSO +12 (0,28)  
par BASSANO DE NANTUEL - Manche,  
Mme STEPHANIE VAN EYS, M. ROB VAN EYS

2017 Sans renseignement de LAUTERBACH (DE) (old)

### MELUSINE DE LA FEVRIE (sfa) alezan 2000

ÉLEVÉE DANS LE MAINE-ET-LOIRE - M. DENIS MANDIN

par SHOGOUN II (sfa) et ROSEE DU SOIR (sfa) par IN CHALA A (sfa)  
et MARQUIZE II (sfa) par STARTER (sfa)

**ISO** 102 (08) - Mise à la reproduction en 2009

**2015** **FEROCO DE LA PLANEZE**, (29 juin), m., bai f. - BSO +5 (0,32)  
par SPIRIT OF SEMILLY (sfa) - Cantal, Mme VALERIE SOULE

2017 Sans renseignement de UKAWAK DE CHANDIAN (co)

### MELUSINE DE MONTLEU (sfa) alezan 2000

ÉLEVÉE DANS L'YONNE - M. JEAN-PIERRE CHARLES

par DORIS DES HALLES (sfa) et EDEN DES ROSIERS (sfa)  
par ORIGANT (sfa) et ULIPE SAVIGNY (tf) par UGOLIN (tf)  
**ISO** 132 (11) **BSO** +3 (0,59) - Mise à la reproduction en 2014

**2016** **GOODLUK DE LONGUEAIE**, (4 mai), m., alezan -  
BSO +12 (0,29) par QUARTZ ROUGE (sfa) - Yonne,  
M. OLIVIER GUIBLAIN

2017 Sans renseignement de CHER EPOUX

### MELUSINE L'AMANDOUR (sfa) alezan 2000

ÉLEVÉE DANS LE CALVADOS - M. GERARD DUFIT

par VERDI (sfa) et SEPIA DU BUHOT (sfa) par COUNT IVOR (US) (ps)  
et GLANEUSE (sfa) par NIGHTSHADE (ps)

**ISO** 133 (09) **BSO** +7 (0,62) - Mise à la reproduction en 2014

**2016** **GOLDEN BLUE DUCLOCHER**, (5 mai), m., alezan  
par UP TO YOU (sfa) - Bas-Rhin, M. YVES DEBES,  
M. STEVE DEBES

2017 Sans renseignement de BALOU DU ROUET (DE) (old)

### MELYSSA DU MONT (sfa) noipan 2000 ÉLEVÉE DANS L'AIN -

M. ANDRE MICHON, M. ROMAIN MICHON et Mme HELENE MICHON

par ROX DE LA TOUCHE (sfa) et CANYSSA DU MONT (sfa)  
par MILOU DE SUBLIGNY (sfa) et MAM'ZELLE DU MONT (sfa)  
par GOELAND (sfa)

**ISO** 111 (09) **JSO** 4 **BSO** +3 (0,60) - Mise à la reproduction en 2010

**2016** **GABERA DU MONT**, (12 avril), f., bai - BSO +7 (0,30)  
par MAESTRO DE LA LOGE (sfa) - Ain, M. ANDRE MICHON,  
Mme HELENE MICHON, Mme CORALIE BARBET

2017 Sans renseignement de KIGALI (NL) (kwpn)

### MEMOIRE DE RAMPAN (sfa) alezan 2000

ÉLEVÉE DANS LA MANCHE - S.N.C. SAVARY

par BACCALAUREAT (sfa) et ANTENNE DEUX (sfa)  
par LIEU DE RAMPAN (sfa) et EUROVISION (tf)  
par QUEL GOELAN M M (tf)

Mise à la reproduction en 2002

2003 PARVIS DE RAMPAN (sfa), h. - ISO 132 (09) BSO +4 (0,58)  
par DOMINO DE MOYON (sfa)

**2016** **GUINNESS D'LA TRIGALLE**, (10 juin), f., alezan -  
BSO +10 (0,26) par ASCOT DES IFS - Manche,  
M. JULIEN FRIGOT

2017 Sans renseignement de MALITO DE REVE (BE) (sfa)

### MENDI (sfa) bai 2000 ÉLEVÉE DANS LE CALVADOS - M. BRUNO WANDJI

par DOLLAR DU MURIER (sfa) et CAVALE DE LA GRACE (sfa)  
par PRESTO DE PAULSTRA (sfa) et LISE DU MADON (sfa)  
par DEMOSTHEME (sfa)

**ISO** 120 (09) **BSO** +2 (0,61) - Mise à la reproduction en 2012

**2016** **GORDOLENSKY MINIERE**, (2 avril), m., bai - BSO +13 (0,37)  
par WINDOWS VH COSTERSVELD (BE) (bwp) - Yvelines,  
M. BRUNO WANDJI

2017 Sans renseignement de WINDOWS VH COSTERSVELD (BE)  
(bwp)

### MENEMGOZ (sfa) al bru 2000 ÉLEVÉE EN MAYENNE -

M. NAOUFEL SALAH

par EXPERIO (sfa) et ETOILE DE CAROLLES (sfa) par JASMIN (sfa)  
et ROKETTE DELA LANDE (sfa) par ESPOIR DU SCION (sfa)

**ISO** 112 (06) - Mise à la reproduction en 2013

**2015** **FLAM DU LEVANT**, (18 mai), h., bai - BSO +5 (0,35)  
par TOP GUN SEMILLY (sfa) - Haute-Garonne,  
Mme FREDERIQUE VUARNET

### MENIOUNE D'IRLEAU (sfa) bai 2000

ÉLEVÉE DANS LES DEUX-SEVRES - M. PASCAL CADIOU et

M. JEAN-LOUIS LEMAIRE

par AHORN (NL) (kwpn) et VANOISE IV (sfa) par ONYX IV (sfa)  
et MIRKA DE REVEL (sfa) par FEU SACRE (sfa)

**ISO** 129 (04) **JSO** 4 **BSO** +3 (0,61) - Mise à la reproduction en 2009

**2016** **GRENADE DES ROSIERS**, (14 mai), f., alezan  
par RIALTO DES ROSIERS (sfa) - Yonne,  
M. PHILIPPE CAROLLO, M. THIBAUT CAROLLO

2017 Sans renseignement de RIALTO DES ROSIERS (sfa)

### MENTHALO DE LA VELLE (sfa) gris 2000

ÉLEVÉE EN COTE-D'OR - M. JEAN-LOUIS MOISSENET

par RAMDANE (ar) et PUSSY CAT CHARMOIS (sfa)  
par KILDARE III (sfa) et ECLIPSE DE VINGEANNE (sfa)  
par ANGLO (ps)

**ISO** 116 (08) - Mise à la reproduction en 2015

**2016** **GINFIZZ DE LA VELLE**, (5 mars), f., bai - BSO +7 (0,29)  
par QUARTZ ROUGE (sfa) - Côte-d'Or,  
E.A.R.L. DOMAINE DE MOISSENET BONNARD

2017 Sans renseignement de ULYSS MORINDA (sfb)

### MERCI ROSIR (sfa) al fon 2000 ÉLEVÉE DANS LA MANCHE -

M. JORGE RIBEIRO DE SOUZA

par ROSIRE (sfa) et OP DE MOURLAN par GARDE COEUR (ps)  
et EXQUISE (sfa) par PESANT D'OR (aa)

**BSO** +5 (0,49) - Mise à la reproduction en 2007

2008 UMBRIA DE CAMMAT (sfa), h. - ISO 132 (16) BSO +17 (0,57)  
par NINIO DE ROX (sfa)

**2016** **GIMLI DE CAMALI**, (7 juin), f., al bru - BSO +13 (0,33)  
par VAGABOND DE LA POMME (BE) (sbs) - Ile-et-Vilaine,  
Mme ELODIE GULBAULT

### MERCURE DE PLAGNE (sfb) bai 2000

ÉLEVÉE DANS LES YVELINES - Mme MERCEDES JOREL

par BOLERO DE BRECEY (sfa) et ETOILE DE RITTOIRE (tf)  
par DANDY FELLOW (tf) et QUEEN'S HOUR (ps)  
par QUEEN'S HUSSAR (GB) (ps)

**ISO** 108 (04) - Mise à la reproduction en 2008

**2016** **GANYMEDE DE LA PLAGNE**, (16 mai), m., bai - BSO +4 (0,37)  
par UTRILLO VD HEFFINCK (BE) (bwp) - Yvelines,  
Mme NADIA JOREL

2017 Sans renseignement de QUARTZ ROUGE (sfa)

### MERIDANE ER COET (sfa) alezan 2000

ÉLEVÉE DANS LE MORBIHAN - M. MICHEL GUEGAN

par GOLD DE BECOURT (sfa) et JOUBA (ps) par MALIN PLAISIR (ps)  
et SHIPMANGIRL (ps) par BRINKMANSHIP (US) (ps)

**ICC** 123 (10) - Mise à la reproduction en 2013

**2016** **GOSPEL DES LANDES**, (6 juin), m., bai cl - BSO +3 (0,24)  
par OKAVANGO SEMILLY (sfa) - Manche, M. BENOIST PIPON

### MEROVEE (sfa) alezan 2000 ÉLEVÉE EN HAUTE-SAVOIE -

M. FERNAND VOGNE

par DONALD ROUGE II (sfa) et BIEN AIMEE IV (aa) par QU'EMIR (aa)  
et GALILEE par CARBON BLANC (\*aa\*)

**ISO** 112 (05) - Mise à la reproduction en 2006

**2016** **GOLDYSTAR**, (19 juin), m., bai - BSO +3 (0,21)  
par ACANTUS GK (DE) (bywbl) - Isère, Mme MAUDE MAGAL

**MERRILY DES ESSARTS**

(sfa) bai f. 2000

ÉLEVÉE EN HAUTE-SAONE - M. ANDRÉ MARTHEY

par EYKEN DES FONTENIS (sfa) et ANSE DE FURY (sfa)

par FURY DE LA CENSE (sfa) et PAIRVENCHE par TAJ DEWAN (ps)

**ISO** 138 (12) **BSO** +7 (0,61) - Mise à la reproduction en 2014**2016 GOLDEN EYE D'ARGENS**, (16 avril), m., bai - BSO +12 (0,39)par NEWTON DE KREISKER (sfa) - Rhône,  
M. JEREMY KESTEMONT, M. JEAN BAPTISTE PERON

2017 Sans renseignement de OGRION DES CHAMPS (sfa)

**MERVELLE DE BLANY**

(sfa) bai 2000

ÉLEVÉE EN SAONE-ET-LOIRE - E.A.R.L. DOMAINE DE BLANY

par LE TOT DE SEMILLY (sfa) et ETEL DU HAUT BOURG (sfa)

par LAUDANUM (ps) et REGALADE DU MANOIR (sfa)

par BILL DE VARFEUIL (sfa)

**ISO** 123 (05) **BSO** +8 (0,62) - Mise à la reproduction en 2002

2003 PEPITE DE BLANY (sfa), f. - ISO 131 (08) JSO 5 BSO +7 (0,63)

par VOLTAIRE (DE) (han)

2006 SAMOURAI DE BLANY (sfa), h. -

ISO 133 (12) JSO 6 BSO +16 (0,60)

par BALOUBET DU ROUET (sfa)

2008 UNDOCTRO DE BLANY (sfa), h. -

ISO 127 (14) BSO +15 (0,59) BCC +8 (0,22)

par C INDOCTRO (DE) (holst)

**2016 GAMBLER DE BLANY**, (3 juin), m., gris - BSO +17 (0,38)

par WINDOWS VH COSTERSVELD (BE) (bwp) - Saône-et-Loire,

M. JEAN SERGE BERTONCINI

2017 Sans renseignement de KANNAN (NL) (kwpn)

**MERVELLE DEUX MILLE**

(sfa) bai 2000

ÉLEVÉE DANS LA MANCHE - Mme CAROLINE MARQUET

par CABRI D'ELLE (sfa) et VITAVIE III (sfa)

par LE TOT DE SEMILLY (sfa) et NOUBA DE NEUVE (sfa)

par GRAND YAKA (ps)

**ISO** 127 (11) **JSO 5 BSO** +7 (0,61) - Mise à la reproduction en 2015**2016 GODREUIL CAEL**, (18 mai), m., noipan - BSO +17 (0,30)

par URANO DE CARTIGNY (sfa) - Manche,

Mme CAROLINE MARQUET

2017 Sans renseignement de UP TO YOU (sfa)

**MERVELLE D'OC**

(aa) bai f. 2000 ÉLEVÉE EN HAUTE-VIENNE -

M. BERNARD CHEVALIER et M. JEAN-MANUEL CHARMES

par OSIER DU MAURY (aa) et REINE DES NEIGE (ac) par TIAIA (ps)

et EGLANTINE (aa) par ABIDJAN (aa)

**ISO** 104 (05) - Mise à la reproduction en 2007

2008 UZMIR DE LONGA (aa), m. - ISO 108 (12)

par LAURIER DE HERE (aa) - Etalon

2010 ASLAN DE LONGA (aa), h. -

ISO 103 (14) ICC 121 (15) BCC +7 (0,30)

par OBELISQUE DU LYS (aa)

**2016 GINKO DE LONGA**, (15 mai), m., noipan - BSO +10 (0,30)

par UP TO YOU (sfa) - Manche, M. ALAIN MARECHAL

2017 Sans renseignement de CANTURO (DE) (holst)

**MERVELLE DU MANOIR**

(sfa) alezan 2000

ÉLEVÉE DANS LA MANCHE - Mme MARTINE COUETIL

par DUC DU HUTREL (sfa) et ALTESSE DU MANOIR IV (sfa)

par MONITEUR DU MANOIR (sfa) et QUILLE DES MAZURES (sfa)

par ELF III (sfa)

Mise à la reproduction en 2003

2004 QUESTION ST LOISE (sfa), f. -

ISO 139 (14) JSO 5 BSO +10 (0,59)

par JENNY DE LA CENSE (sfa)

2006 SAINT LOISE (sfb), f. - ISO 126 (14) JSO 5 BSO +12 (0,57)

par ULTIMO VAN TER MOUDE (BE) (bwp)

**2016 GALANTE DE SAINT LO**, (2 juillet), f., alezan - BSO +10 (0,34)

par POPSTAR LOZONAIIS (sfa) - Manche,

S.C.E.A. ENGUEHARD

2017 Sans renseignement de VLEUT (NL) (kwpn)

**MERVELLE DU ROCH**

(sfa) bai f. 2000

ÉLEVÉE DANS LE PAS-DE-CALAIS - M. ANTOINE BOLLART

par ARISTOCRATE JAC (sfa) et EMILIE DU GD BOIS (sfa)

par GRAND D'ESCLA (sfa) et QUERIDA D'AUTERIVE

par SAMUEL (aa)

**ISO** 129 (06) **JSO 6** - Mise à la reproduction en 2015**2016 GLUE**, (24 avril), f., bai par TIP TOP DE LA RONELLE (sfa) -

Nord, Mme JULIE BERTIAUX

2017 Sans renseignement de DAHO DU PARADIS (pfs)

**MERVELLEUSE FOLIE**

(sfa) alezan 2000

ÉLEVÉE DANS LA MANCHE - M. ROMAIN BOURDONCLE

par DIAMANT DE SEMILLY (sfa) et VIERGE FOLLE (sfa)

par ALME (sfa) et HERA (sfa) par OXYS DU VOULGIS (aa)

**ISO** 113 (07) **BSO** +11 (0,57) - Mise à la reproduction en 2008**2016 GENTLEMAN CHAMPFLEUR**, (22 juin), m., bai

par HOOLIGAN DE ROSYL (sfa) - Sarthe, S.C.E.A. RAULINE

2017 Sans renseignement de RIALTO DES ROSIERS (sfa)

**MESANGE DE MELS**

(aa) alezan 2000 ÉLEVÉE DANS LE LOT -

M. MICHEL VIGUIE

par AVENIR DE MELS (aa) et QANCHA DE LAUMIERE (aa)

par PANCHO II (\*aa\*) et KARANBA (aa) par MASSONDO (\*aa\*)

**ISO** 120 (05) - Mise à la reproduction en 2011

2012 CHARME DES CRETES, h. par LORD CALANDO (DE) (holst) -

Etalon

**2016 GOODBYE DES CRETES**, (5 juin), f., bai

par ULHAN DU TEMPLE - Hautes-Pyrénées,

Mme SABRINA ABADIE LANGLOIS, M. CLEMENT LANGLOIS

**MESANGE DU MONT**

(sfb) bai 2000 ÉLEVÉE DANS LA MANCHE -

Mme YVETTE LE MAUX

par GÜNTER D'L'HERBAGE (sfa) et ANNA DU MONT (tf)

par NEDJD (tf) et QUARA DU MONT (tf) par GRANDVAL (tf)

**ISO** 122 (10) - Mise à la reproduction en 2010**2016 GOOD LUCK DU MONT**, (28 juin), m., bai - BSO +7 (0,30)

par SEABEA SWEET D'OR (sfa) - Côtes-d'Armor,

Mlle FIONA LE MAUX, Mlle JUSTINE ENJALVIN

2017 Sans renseignement de ORLANDO (BE) (bwp)

**MESANGE DU ROZEL**

(sfa) bai 2000 ÉLEVÉE DANS LA MANCHE -

S.C.E.A. DU ROZEL BLIN LEBRETON

par PAPIILLON ROUGE (sfa) et VESTALE DU ROZEL (sfa)

par NARCOS II (sfa) et MESANGE DU ROZEL (sfa)

par NIGHT AND DAY (ps)

**BSO** +10 (0,57) - Mise à la reproduction en 2005

2006 SISSI D'AUGE (sfa), f. - ISO 124 (13) BSO +11 (0,59)

par VERSAILLES II (sfa)

2008 USUAL SUSPECT D'AUGE (sfa), h. -

ISO 150 (16) BSO +17 (0,59) BCC +6 (0,21) par JARNAC (sfa)

**2016 GULLIVER D'AUGE**, (16 mars), m., bai - BSO +18 (0,35)

par QCLASSIC BOIS MARGOT (sfb) - Calvados,

HELLO HOLDINGS 31 SLU

2017 Sans renseignement de GUARANA CHAMPEIX (sfa)

**MESANGE FLOREVAL**

(fsf) alezan 2000

ÉLEVÉE DANS L'ESSONNE - E.A.R.L. HARAS DE FLOREVAL

par ANIMO (NL) (kwpn)

et HIRONDELLE DE NIEUWKESTEL (BE) (sbs) par LAUDANUM (ps)

et DJERBA A (sfa) par STARTER (sfa)

Mise à la reproduction en 2006

**2016 GEMINI DES ISLOTS**, (31 août), m., bai - BSO +11 (0,21)

par CHECKDAM DU GIVRE - Manche,

M. JEAN-LUC LÉBOUCHER

2017 Sans renseignement de VLEUT (NL) (kwpn)

**MESSALINE DU RY**

(sfa) gris 2000 ÉLEVÉE DANS LA MANCHE -

S.A.R.L. HARAS DU RY

par CARTHAGO (DE) (holst) et BRISE DU SALIN (sfa) par REX (\*aa\*)

et PALINOD (sfa) par HEROS DE CAVRON (sfa)

**ISO** 103 (05) **BSO** +8 (0,61) - Mise à la reproduction en 2004

2010 ASTRALE D'HELBY, f. - ISO 134 (16) JSO 5 BSO +16 (0,56)

par JAVELOT D'HELBY (sfa)

2011 BOREE D'HELBY, m. - ISO 124 (16) BSO +17 (0,53)

par GERFAUT D'HELBY (sfa)

**2016 GLAMOUR D'HELBY**, (15 avril), f., bai - BSO +11 (0,30)

par QUAPRICE FOR EVER (sfa) - Ile-et-Vilaine,

E.A.R.L. TRIHAN LAMOTTE

2017 Sans renseignement de WINDOWS VH COSTERSVELD (BE)

(bwp)

**METEORITE DU CHENE**

(sfa) alezan 2000

ÉLEVÉE DANS LA SARTHE - S.C.E.A. LE CHENE

par DIAMANT DE SEMILLY (sfa) et TOUMALINE D'ESPOIR (sfa)

par FLORISSANT (sfa) et MIRABELLE D'ESPOIR (sfa)

par SOLVEDO (IE) (ps)

**ISO** 150 (11) **JSO 6 BSO** +20 (0,62) - Mise à la reproduction en 2013**2016 GRIFFON OCHENE**, (5 mai), m., bai

par WINDOWS VH COSTERSVELD (BE) (bwp) - Sarthe,

S.C.E.A. LE CHENE, Dr. Vét. SARAH FOURNIER

2017 Sans renseignement de BALOU DU ROUET (DE) (old)

**MEYLBA**

bai f. 2000 ÉLEVÉE EN ILLE-ET-VILAINE - M. RENE DUGARDIN

par GRAND TRESOR (ps) et AYRWIN par POT D'OR (ps) et MERWIN

par EL TORO (ps)

**ICO** 107 (07) - Mise à la reproduction en 2008**2016 GAZELLE DE MAI**, (20 avril), f., bai par UPSILON (aa) -

Maine-et-Loire, S.A.R.L. HORSES TRIAL

2017 Sans renseignement de SADDEX (GB) (ps)

**MIA (DE)**

(han) al bru 1997 ÉLEVÉE EN ALLEMAGNE -

VHW numéro 313329497 - M. KARL PETER VOLLMERS

par MONT DU CANTAL (aa) et PIA (han) par PIK SENIOR (han)

et AMARILLE (han) par AMARILLO (han)



Mise à la reproduction en 2004

- 2016 GRACE DE CROSEY**, (6 mai), f., bai  
par CAP DE B'NEVILLE (sfa) - Doubs, M. ANTHONY BOUCHON
- 2017 Sans renseignement de BROADWAY CONCEPT

### MIA WHYNEHN DU SABLAS (sfa) bai 2000

ÉLEVÉE DANS L'HERAULT - M. RENE BENGALI

par CYR DE MONTMAIN (sfa) et ROSETTE DES BOIS (aa)  
par FOL VENT (aa) et LA ROSEE (aa) par LE MONT ROSE (\*aa\*)  
Mise à la reproduction en 2008

- 2016 GEKO WHYNEHN DUSABLAS**, (6 avril), m., alezan -  
BSO +3 (0,26) par IDALGO DES BOIS (sfa) - Hérault,  
Mme MIMSY RANDON, M. JACOB LEGROS
- 2017 Sans renseignement de OPIUM DE TALMA (sfa)

### MIC MAC DU DIEU DEMON (BE) (sbs) bai 1996

ÉLEVÉE EN BELGIQUE - SBS numéro 30024 - MME MURIEL OVART

par HEARTBREAKER (NL) (kwpn) et JOLIE (se) par PACHAT II (sfa)  
et SISSI (se) par UT FATA (se)

**ISO 156 (04) BSO +14 (0,64)** - Mise à la reproduction en 2003

- 2016 GROOVY SEMILLY**, (24 juin), m., bai -  
BSO +21 (0,41) BCC +4 (0,22) BDR +1 (0,25)  
par DIAMANT DE SEMILLY (sfa) - Manche,  
M. RICHARD LEVALLOIS
- 2017 Sans renseignement de DIAMANT DE SEMILLY (sfa)

### MIDAM DU TORTE (sfa) alezan 2000 ÉLEVÉE DANS LE CALVADOS - Mme ODILE JEHANNE

par QUIDAM DE REVEL (sfa) et HORELIE DU DON (sfa)  
par ARPEGE PIERREVILLE (sfa) et UNE D'ARVILLE (sfa)  
par NARCOS II (sfa)

**ISO 114 (04) JSO 4 BSO +4 (0,62)** - Mise à la reproduction en 2006

- 2009 VIDAME DE BREMOY, f. - ISO 124 (16) BSO +16 (0,58)  
par QUICK STAR (sfa)
- 2016 GUIDAM DE BREMOY**, (8 mars), m., alezan - BSO +17 (0,36)  
par NUMBER ONE D'ISO (sfa) - Calvados,  
M. HUBERT JEHANNE, Mme ODILE JEHANNE
- 2017 Sans renseignement de VLEUT (NL) (kwpn)

### MIDDAY ROAD (ps) gris 2003 ÉLEVÉE DANS LE GERS -

M. MATHIEU DAGUZAN-GARROS et Mme NANCY LA FONTA

par GRAPE TREE ROAD (GB) (ps) et MIDDAY GIRL (DE) (ps)  
par BLACK TIE AFFAIR (IE) (ps) et MIDNIGHT SOCIETY (US) (ps)  
par IMP SOCIETY (US) (ps)

Mise à la reproduction en 2015

- 2016 GIN BLUE**, (19 mai), m., noir par ANDIAMO SEMILLY -  
Pas-de-Calais, M. SEBASTIEN DOUCHET

### MIDINETTE DE PIENCE (sfa) bai 2000

ÉLEVÉE DANS LA MANCHE - M. AMAND MEIGNE

par VERDI (sfa) et EOLIENNE (sfa) par ROSIRE (sfa)  
et ARIANE DE LA COMTE (sfa) par OSPIDE (sfa)

**ISO 124 (04) JSO 4 BSO +9 (0,57)** - Mise à la reproduction en 2004

- 2016 GAMBADA DE PIENCE**, (28 avril), f., bai f. - BSO +16 (0,38)  
par OGRION DES CHAMPS (sfa) - Manche,  
M. AMAND MEIGNE, Mme THERESE MEIGNE
- 2017 Sans renseignement de CANDY DE NANTUEL

### MIDNIGHT GIRL (sfa) alezan 2000 ÉLEVÉE EN MAYENNE -

Mlle ANNE STERNBERGER

par EASY BOY (sfa) et DEA DE LA CHESNAIE (sfa)  
par KILDARE III (sfa) et QUENOTTE CHESNAIE (sfa)  
par DRAGON (sfa)

**ISO 139 (07) JSO 5 BSO +10 (0,62)** - Mise à la reproduction en 2011

- 2016 GAULOISE DU LOIR**, (20 avril), f., alezan - BSO +16 (0,39)  
par NORMAN PRE NOIR (sfa) - Sarthe, M. PIERRE GOUYE
- 2017 Sans renseignement de BALOU DU ROUET (DE) (old)

### MIDNIGHT OF LAFONT (cs) noir 2000 ÉLEVÉE DANS L'ALLIER - Mme GILLIAN SARRUT

par DUBH FHOILEAN OF DONEGAL (IE) (ish) et MAD CLARE (ps)  
par MAD CAPTAIN (IE) (ps) et WILD CLARE (ps) par WILD HUN (ps)  
**ICC 127 (09)** - Mise à la reproduction en 2015

- 2016 GUCCIE DES MOTTES**, (14 juin), f., bai f. -  
BCC +7 (0,22) BDR +2 (0,29) par CALYPSO D'HERBIERS (sfa) -  
Drome, Mme EVA PUBLIER, M. HERVE PUBLIER

### MIDWAY (sfa) alezan 2000 ÉLEVÉE DANS LA SARTHE -

M. BERTRAND DUPONT

par ARR A D'AUZAY (sfa) et CHIPIE DE JOFFRE (aa) par IAGO C (aa)  
et SULTANE DEL ROCCO (aa) par ARLEQUIN (\*aa\*)

**ISO 110 (12)** - Mise à la reproduction en 2014

- 2016 GOODWAY VLB**, (14 avril), f., alezan - BSO +10 (0,30)  
par ULMAR MAIL (sfa) - Orne,  
Mme MARGAUX VARTABEDIAN
- 2017 Sans renseignement de ANDAIN DU THALIE

### MIDWAY DE LA LOVE (sfa) bai 2000 ÉLEVÉE DANS LA SARTHE -

Mme THERESE BAUDEQUIN

par SHOGOUN II (sfa) et FANY DE CARNEVILLE (sfa)  
par SHALIMAN DU THOT (sfa) et PANADE II (sfa) par TANAEL (sfa)  
Mise à la reproduction en 2002

- 2003 PREMIUM DE LA LOVE** (sfa), h. -  
ISO 127 (13) JSO 5 BSO +11 (0,60)  
par DOLLAR DU MURIER (sfa)

- 2004 QRACK DE LA LOVE** (sfb), h. -  
ISO 134 (15) BSO +12 (0,59) BCC +4 (0,25)  
par L'ARC DE TRIOMPHE (DE) (old)

- 2006 STARWAY DE LA LOVE** (sfa), m. -  
ISO 138 (12) JSO 6 BSO +16 (0,59) par QUICK STAR (sfa)

- 2016 GHIBLI DE L'AUBE**, (29 mars), m., bai f. - BSO +3 (0,34)  
par JOHNNY BOY II (sfa) - Creuse,  
M. PATRICE CLAUDE LOUIS AUBERTIN

- 2017 Sans renseignement de DIAMANT DE SEMILLY (sfa)

### MIFRANE MANCIAISE (sfa) alezan 2000

ÉLEVÉE DANS LA MANCHE - Dr. Vét. DENIS HUBERT

par POWER LIGHT (DE) (han) et FRAGRANCE DE CHALUS (sfa)  
par JALISCO B (sfa) et NIFRANE (sfa) par FURY DE LA CENSE (sfa)

**ISO 133 (06) JSO 6 BSO +14 (0,66)** - Mise à la reproduction en 2006

- 2007 THEODORE MANCIAIS** (sfb), h. -  
ISO 163 (16) JSO 5 BSO +24 (0,59)  
par KASHMIR VAN'T SCHUTTERSHO (BE) ( bs)

- 2009 VRAGANCE MANCIAISE**, f. -  
ISO 140 (15) JSO 6 BSO +18 (0,59) par CASSINI II (DE) (holst)

- 2010 CHIC MANCIAIS Z** (z), h. - ISO 121 (16) JSO 4 BSO +19 (0,57)  
par CROWN Z (BE) (z)

- 2011 BABETH MANCIAISE**, f. - ISO 127 (16) BSO +18 (0,55)  
par MESSIRE ARDENT (sfa)

- BABETTE MANCIAISE, f. - ISO 130 (16) BSO +18 (0,55)  
par MESSIRE ARDENT (sfa)

- 2016 GEORGIA MANCIAISE**, (14 avril), f., bai - BSO +18 (0,40)  
par LAUTERBACH (DE) (old) - Manche,  
Dr. Vét. DENIS HUBERT

- GEORGIO MANCIAIS**, (1 juillet), m., alezan - BSO +17 (0,32)  
par KAPITOL D'ARGONNE (sfa) - Manche,  
Dr. Vét. DENIS HUBERT

### MIKE DU RIOL (sfa) alezan 2000 ÉLEVÉE EN DORDOGNE -

Mme LAURA COSTE

par RYON D'ANZEX (aa) et BILITIS DE BAILLY (sfa)  
par QUAM DE LA LANDE (sfa) et ONDINE DE BEAUVOIR (sfa)  
par RIC ET RAC (sfa)

**ISO 136 (09) JSO 6 BSO +1 (0,61)** - Mise à la reproduction en 2010

- 2016 GRAFFITI DES TILLEULS**, (9 avril), m., bai - BSO +13 (0,38)  
par NERVOSO (sfa) - Dordogne,  
E.A.R.L. CERCLE HIPPIQUE D'ANTONNE

- 2017 Sans renseignement de QUARTZ ROUGE (sfa)

### MILADY DE BRISE (sfa) bai 2000 ÉLEVÉE EN VENDEE -

M. DANIEL MUTEL

par ESTEREL DES BOIS (sfa) et VICTORIA DU MANOIR (sfa)  
par ATOUT COEUR (sfa) et PERSANE DE LA TIFF (sfa)  
par FARCEUR (sfa)

**ISO 108 (08)** - Mise à la reproduction en 2011

- 2016 GIN DU PERCHE**, (15 avril), f., bai cl -  
BSO +11 (0,40) BCC +10 (0,24) BDR +2 (0,27)  
par KANNAN (NL) (kwpn) - Orne,  
Mme ANNE SOPHIE VIENOT, M. NICOLAS VIENOT

### MILADY DE COURCY (sfa) gris 2000 ÉLEVÉE DANS LA MARNE -

Mme ODILE TRUCHON

par BACUS DE NOUVOLIEU (sfa) et MALILA (ps) par NADJAR (ps)  
et METANIRA (ps) par CREPELLO (GB) (ps)

Mise à la reproduction en 2015

- 2016 GOOD BYE DES MILLES**, (4 juin), m., gris - BSO +1 (0,35)  
par QUARTZ ADELHEID Z (BE) (z) - Ardennes,  
M. ADRIEN REMOND

### MILADY DE JOUR (sfa) al fon 2000 ÉLEVÉE DANS LE JURA -

M. HERVE THOMAS

par ALTO DES CHAMPS (sfa) et REINE D'UGNY (sfa)  
par ROI DU TILLEUL (sfa) et IZARA (sfa) par ROBIN (sfa)

Mise à la reproduction en 2003

- 2015 FOLIE DE MANCY**, (26 mai), f., bai  
par OLYMPIC DE SAVIGNY (sfa) - Jura,  
FERME EQUESTRE DE MANCY

- 2016 GLORIEUX DE MANCY**, (24 mai), m., alezan - BSO +1 (0,32)  
par RADIEUX (BE) (bwp) - Jura,  
EXPLOITATION FERME EQUESTRE MANCY

- 2017 Sans renseignement de ULTRACHIC DU TEMPLE (sfa)

**MILADY DE PRISSEY** (sfa) alezan 2000 ÉLEVÉE EN COTE-D'OR -

Mme MARIE-THERESE LOICHET

par APACHE D'ADRIERS (sfa) et TROPHEE DE PRISSEY (sfa)  
par AMARPOUR (ps) et KINIDA (sfa) par D'UN FOL AMOUR (sfa)**ISO** 108 (05) **BSO** +5 (0,60) - Mise à la reproduction en 20052010 **ANGIE DE PRISSEY**, f. - ISO 140 (16) **BSO** +14 (0,57)  
par NABAB DE REVE (BE) (sbs)2011 **BANGIE DE PRISSEY**, f. - ISO 129 (16) **BSO** +11 (0,55)  
par NABAB DE REVE (BE) (sbs)2016 **GABIE DE PRISSEY**, (20 avril), f., bai - **BSO** +12 (0,35)  
par TOBAGO CHEVRIER - Côte-d'Or,  
Mme MARIE-THERESE LOICHET

2017 Sans renseignement de CRISTALLO I (DE) (westf)

**MILADY DE TERLONG** (sfa) bai f. 2000 ÉLEVÉE DANS L'OISE -

Mme EDITH MANTEN et S.N.C. HARAS DE VILLERS

par TROPHEE DU ROZEL (sfa) et DIANE DE TERLONG (sfa)  
par QUIDAM DE REVEL (sfa) et VICKIE DE TERLONG (sfa)  
par HUIT DE COEUR (sfa)**ISO** 129 (07) **JSO** 5 **BSO** +7 (0,61) - Mise à la reproduction en 20142016 **GUAPA DE SABA**, (15 juin), f., bai  
par CHEF ROUGE (DE) (holst) - Cher, Mme ALIZEE SAULNIER

2017 Sans renseignement de LUCCIANNO (sfa)

**MILADY DU GISORS** (sfa) bai 2000 ÉLEVÉE DANS LA MANCHE -

M. MICHEL CHILLET

par AHORN (NL) (kwpn) et HISTRIA DU GISORS (sfa)  
par LIEU DE RAMPAN (sfa) et PERLE DE THURIN (sfa)  
par NANKIN (sfa)**BSO** +2 (0,53) - Mise à la reproduction en 20032004 **QUASSY DU GISORS** (sfa), f. - ISO 122 (12) **BSO** +9 (0,58)  
par HYM D'ISIGNY (sfa)2006 **SYRIE DU GISORS** (sfb), f. - ISO 136 (12) **JSO** 6 **BSO** +16 (0,58)  
par ULTIMO VAN TER MOUDE (BE) (bwp)2009 **VICOMTE DU GISORS**, m. - ISO 123 (14) **JSO** 5 **BSO** +11 (0,57)  
par QUAPRICE BOIMARGOT QUINCY (DE) (olst)2016 **GATSBYDEROQUELINE**, (10 avril), m., bai f. - **BSO** +14 (0,35)  
par WINDOWS VH COSTERSVELD (BE) (bwp) - Calvados,  
M. PATRICK LALONDE

2017 Sans renseignement de SANDRO BOY (DE) (old)

**MILADY LA FRAQUETTE** (sfa) bai 2000 ÉLEVÉE DANS LE JURA -

M. ROBERT VANTARD

par GALA DE NORMANDIE (sfa) et QUILLE IV (sfa)  
par NOTODON (aa) et LILAS II (sfa) par SOLITAIRE (sfa)  
Mise à la reproduction en 2014 - Morte en 20162016 **GIZMO DES BRUYERES**, (31 mai), m., alezan  
par KIGALI (NL) (kwpn) - Ain, M. PASCAL DARLET**MILADY ROYAL** (sfa) alezan 2000 ÉLEVÉE DANS LA MANCHE -

M. HUBERT LEROY

par ROSIRE (sfa) et ETOILE DE CAUDARD (sfa)  
par MATADOR DU BOIS (sfa) et ORPHEE DE L'AVENUE (sfa)  
par ST BRENDAN (GB) (ps)

Mise à la reproduction en 2006

2016 **GUENETUKY ROYAL**, (25 mai), m., alezan - **BSO** +5 (0,33)  
par OHELLO DU PHARE (sfa) - Manche, M. HUBERT LEROY,  
M. FRANCOIS-XAVIER LEROY

2017 Sans renseignement de OGRION DES CHAMPS (sfa)

**MILADY VANNETAISE** (sfa) bai 2000

ÉLEVÉE DANS LE MORBIHAN - M. MARCEL ROUX

par CONCORDE (NL) (kwpn) et LADY DE RHUYS (sfa)  
par FAIR PLAY III (sfa) et SIRENE (sfa) par RANTZAU (ps)**BSO** +8 (0,47) - Mise à la reproduction en 20052016 **GOLD EAGLE VANNETAIS**, (19 mai), m., alezan -  
**BSO** +18 (0,32) par QUEBRACHO SEMILLY (sfa) - Morbihan,  
M. YOANN ROUX**MILAIIDIE DU FIEF** (sfa) bai 2000 ÉLEVÉE EN VENDEE -

M. FRANCOIS IMBERT

par SHOGOUN II (sfa) et CALINE DU FIEF (sfa) par HURLEVENT (sfa)  
et HISTOIRE DU MARAIS (sfa) par ARQUEBUSIER (sfa)**ISO** 124 (07) **JSO** 6 **BSO** +7 (0,62) - Mise à la reproduction en 20102011 **BRISTONE DU FIEF**, f. - ISO 127 (16) **JSO** 4 **BSO** +15 (0,52)  
par KRISTO (sfa)2016 **GUESS DU FIEF**, (27 avril), f., bai - **BSO** +10 (0,36)  
par MR FLY DE LANDETTE (sfa) - Vendée,  
M. FRANCOIS IMBERT, Mme CHRISTELE IMBERT**MILDAM DE MAZURE** (sfa) alezan 2000 ÉLEVÉE DANS L'OISE -

M. PATRICK DELARCHE

par QUIDAM DE REVEL (sfa) et SABELLE DES LOUPS (sfa)  
par IMAM D'OR (sfa) et CLARINETTE (sfa) par OEIL BLEU**ISO** 114 (05) **JSO** 5 **BSO** +9 (0,58) - Mise à la reproduction en 20032009 **VESTALE DE MAZURE**, f. - ISO 153 (16) **JSO** 6 **BSO** +16 (0,57)  
par LANDOR S (DE) (old)2014 **EREM DE MAZURE**, (5 mai), m., bai - **BSO** +13 (0,39)  
par LANDO (DK) (dwb) - Oise, M. PATRICK DELARCHE2016 **GUEVARA CALONNE**, (22 mai), m., bai -  
**BSO** +14 (0,37) **BDR** +4 (0,24) par CONTENDRO (DE) (holst) -  
Calvados, M. REGIS LE BARBE, Mme GRAZYNA ARATA**MILKA AU HEUP** (sfa) bai f. 2000 ÉLEVÉE DANS LA MANCHE -

M. JEAN-PAUL LEPETTIT

par GENTLEMAN PLATIERE (sfa) et ESPIEGLE DU PARC (sfa)  
par NARCOS II (sfa) et IRISSE A (sfa) par URIEL (sfa)**ISO** 123 (08) **BSO** +2 (0,60) - Mise à la reproduction en 20112016 **GRIMM LA JONCHERE**, (6 juin), m., noir - **BSO** +14 (0,38)  
par NERVOSO (sfa) - Seine-et-Marne,  
E.U.R.L. HARAS DE LA JONCHERE**MILKYWAY MAIL** (ac) gris 2000 ÉLEVÉE DANS L'ORNE -

M. BERNARD PIERRE LE COURTOIS

par COOK DU MIDOUR (aa) et GALANTERIE MAIL  
par HAND IN GLOVE (US) (ps) et GINA LA ROUGE (sfa)  
par NANKIN (sfa)

Mise à la reproduction en 2003

2015 **FANTOME DES ISLES**, (10 juin), m., noipan  
par HORSBORD DES ISLES (sfa) - Loire-Atlantique,  
ELEVAGE CHICHE-HUBERT HELENE CHICHE-HUBERT,  
Mme AMANDA ELISABETH ASTALL**MILLEMIGLIA (IT)** (si) bai f. 2001 ÉLEVÉE EN ITALIE -

ENCI numéro 115188 - M. ALESSANDRO PELLEGRINI

par STAKKATO (DE) (han) et TALISMAN GIRL (si)  
par LUCKY BOY (NL) (ps) et MARCHIEN (oes) par TALISMAN (si)

Mise à la reproduction en 2009

2010 **ALISEE DU BARY**, f. - ISO 120 (14) **JSO** 4 **BSO** +13 (0,47)  
par HURLEVENT DE BREKA (sfa)2016 **GLORIA DU BARY**, (8 juin), f., alezan - **BSO** +14 (0,23)  
par ANDIAMO SEMILLY - Manche, Mme MARINA STORGATO

2017 Sans renseignement de CAPTAIN SEMILLY

**MILONGA DE MAY** (dsa) bai 2000 ÉLEVÉE EN ILLE-ET-VILAINE -

Mme CAROLINE CADOT

par KALEM (ar) et SAMBA (oitp)

**ISO** 116 (05) - Mise à la reproduction en 20152016 **GATSBY DE MAY**, (4 août), m., bai - **BSO** +7 (0,29)  
par ANDIAMO SEMILLY - Ille-et-Vilaine,  
Mme CAROLINE CADOT**MILOUST D'ISIGNY** (sfa) alezan 2000 ÉLEVÉE DANS LA MANCHE -

M. LUCIEN HERMON

par DOLLAR DU MURIER (sfa) et ACONIERE D'ISIGNY (sfa)  
par IRAK E (sfa) et BACONNIERE (sfa) par NANKIN (sfa)**ISO** 127 (06) **JSO** 5 **BSO** +14 (0,65) - Mise à la reproduction en 20022003 **PAILLE DE LA ROQUE** (sfa), f. -  
ISO 174 (15) **JSO** 6 **BSO** +27 (0,63) par KANNAN (NL) (kwpn)  
PRIAM D'ISIGNY (sfb), m. -  
ISO 156 (11) **JSO** 4 **BSO** +22 (0,65) **BCC** +13 (0,24) **BDR** +1  
(0,27) par KANNAN (NL) (kwpn) - Etalon2016 **GIRLY DU TREFLE**, (19 juin), f., al fon -  
**BSO** +19 (0,41) **BCC** +13 (0,24) **BDR** +1 (0,27)  
par KANNAN (NL) (kwpn) - Aveyron, M. VINCENT GABRIAC,  
M. JEAN-BAPTISTE GELY**GLAMOUR MALZIEU**, (14 mai), m., al bru -  
**BSO** +19 (0,41) **BCC** +13 (0,24) **BDR** +1 (0,27)  
par KANNAN (NL) (kwpn) - Aveyron,  
M. ROMUALD BROUILLET2017 Sans renseignement de KANNAN (NL) (kwpn) et de CICERO Z  
(BE) (z)**MILSHAKE ROUSSE** (sfa) alezan 2000 ÉLEVÉE DANS LA MANCHE -

M. ANDRE GAREY

par LIEU DE RAMPAN (sfa) et PIROUETTE ROUSSE (fsf)  
par DANTON (aa) et JULIE LA ROUSSE (cs) par SUZERIN III (\*aa\*)**ISO** 112 (09) - Mise à la reproduction en 20152016 **GOLD D'AVRES**, (17 mai), m., bai - **BSO** +4 (0,32)  
par ONASIXE (sfa) - Finistère, M. MAXIME DAMEZ**MIMOSA DE PONTLIERE** (sfa) alezan 2000

ÉLEVÉE DANS LE PUY-DE-DOME - S.C.E.A. DOMAINE DE PONTLIERE

par APACHE D'ADRIERS (sfa) et ASTUCE DU BANNEY (sfa)  
par QUAT'SOUS (sfa) et ETOILE DE JUIN (sfa) par URIEL (sfa)**ISO** 116 (14) **BSO** +5 (0,63) **ICC** 114 (09) -

Mise à la reproduction en 2010

2016 **GIVE ME MORE**, (28 avril), f., bai - **BSO** +13 (0,37)  
par VAGABOND DE LA POMME (BE) (sbs) - Manche,  
M. CLAUDE LECLERE**M'IN DE RIEN BLINIÈRE** (sfa) alezan 2000

ÉLEVÉE DANS LA SARTHE - Mlle STEPHANIE FERRETTE

par PAPHYRUS DE CHIVRE (sfa) et PERLE DES VENTS (sfa)  
par UKASE (sfa) et KIKI DES VENTS (sfa) par FEND L'AIR (sfa)

**ISO** 103 (10) - Mise à la reproduction en 2013

**2016 GAMA DE LA JAUNAIE**, (8 juillet), f., bai par GERMINO D'ELLE (sfa) - Indre-et-Loire, Mme LUCIE CLAVEAU

### MINEROUGE DE MOENS (sfa) bai 2000

ÉLEVÉE DANS LE CALVADOS - M. MARC BAYET et M. FERNAND LEREDDE par PAPIILLON ROUGE (sfa) et ETHYMOLOGIE (sfa) par OLISCO (sfa) et VERVEINE DU MARAIS (sfa) par JASMIN (sfa)

**ISO** 135 (08) **JSO** 5 **BSO** +13 (0,64) - Mise à la reproduction en 2004

2005 RIMBOW DE MOENS (sfa), h. - ISO 137 (15) **JSO** 5 **BSO** +23 (0,68) par DIAMANT DE SEMILLY (sfa) - Etalon

2009 VAILLANTE DE MOENS, f. - ISO 130 (16) **BSO** +21 (0,59) **BCC** +12 (0,25) par DIAMANT DE SEMILLY (sfa)

**2016 GUET APENS DE MOENS**, (28 avril), m., bai par CANTURO (DE) (holst) - Manche, M. CAMILLE MERCIER

2017 Sans renseignement de KANNAN (NL) (kwpn)

### MINETE DE BEAU SOLEIL (sfa) alezan 2000

ÉLEVÉE DANS LE LOIR-ET-CHEVREUIL - Mme GUILLEMETTE COLIN

par ESTEREL DES BOIS (sfa) et DAME D'AUBOIS (sfa) par TANCARVILLE (sfa) et POLA SAVIGNY (tf) par DAROLD II (tf)

**ISO** 114 (05) - Mise à la reproduction en 2007

**2016 GOLDWING HEBBFLYER**, (28 mars), f., alezan - **BSO** +10 (0,35) par VAGABOND DE LA POMME (BE) (sbs) - Indre-et-Loire, M. BENOIT HEBBINCKUYS

### MINETTE DU PARC (sfa) bai cl 2000 ÉLEVÉE DANS LA MANCHE -

Mlle ESTELLE ROBERGE

par FAVORI DE SEMILLY (sfa) et ROXANE DE RONLIEU (sfa) par DROSERE (sfa) et KORROLE (oi)

Mise à la reproduction en 2004

**2016 GOTHAM CALISTO**, (3 juillet), m., bai - **BCC** +1 (0,23) par DAMIRO B (NL) (kwpn) - Manche, M. ARNAUD GICQUEL, Mme PEGGY SAMSON

### MINIE DE LA HUTTE (cs) gr cl 2000 ÉLEVÉE EN L'EURE-ET-LOIR -

Mlle SOPHIE LANGLOIS

par IGLESIAS (DE) (trak) et TORNADE ESTIVALE (aa) par FOL AVRIL (aa) et MAJORITE ESTIVALE (aa)

par VOTEZ BIEN (aa)

Mise à la reproduction en 2003

**2016 GULLIVER D'EPONA**, (1 mai), m., gris par VERDI (sfa) - Bouches-du-Rhône, Mme FLORENCE DA SILVA

### MINNIE (sfa) alezan 2000 ÉLEVÉE DANS LA MANCHE -

M. DOMINIQUE TRAVERT et Mme CELINE TRAVERT

par CHENU DU PLESSIS (sfa) et BINETTE (sfa) par PLEIN D'ESPOIR IV (sfa) et ORANGE DE NORVILLE (sfa) par ET HOP (aa)

Mise à la reproduction en 2003

2009 CAMEL DU MESNIL Z (z), h. - ISO 124 (15) **BSO** +8 (0,55) par CONSUL DL VIE Z (BE) (z)

**2016 GYBSI DU MESNIL**, (3 juin), m., alezan - **BSO** +9 (0,36) par NINIO DE ROX (sfa) - Manche, M. DOMINIQUE TRAVERT

### MINNIE MOUSSE (sfa) alezan 2000 ÉLEVÉE DANS LE CALVADOS -

M. JEAN-CLAUDE CROISIER

par ROSIRE (sfa) et PELUCHE DU BANEY (sfa) par IN CHALA A (sfa) et GAIE LURONNE (sfa) par NANKIN (sfa)

**ISO** 137 (13) **JSO** 5 **BSO** +15 (0,65) - Mise à la reproduction en 2003

2006 SORTILEGE RUMEL (sfa), h. - ISO 140 (15) **BSO** +19 (0,60) par HELIOS DE LA COUR II (sfa)

**2016 GIOCOSO RUMEL**, (10 mai), m., bai - **BSO** +18 (0,33) par MONTENDER (NL) (kwpn) - Yvelines, E.A.R.L. ELEVAGE RUMEL

2017 Sans renseignement de CROWN Z (BE) (z)

### MINNIE STAR (sfa) bai 2000 ÉLEVÉE DANS LE CALVADOS -

Mme GENEVIEVE MEGRET

par FERGAR MAIL (sfa) et QUIRIELLE DU RIOU (sfa) par URIEL (sfa) et VENUS DE LAUNAY (sfa) par HERQUEMOULIN (sfa)

**BSO** +7 (0,52) - Mise à la reproduction en 2004

2006 SPARKLING DIAMOND GEM (sfa), h. - ISO 138 (14) **JSO** 6 **BSO** +22 (0,59) par DIAMANT DE SEMILLY (sfa)

**2016 GIACOMO GEM**, (16 mai), m., alezan - **BSO** +14 (0,27) par TOPINAMBOUR (NL) (kwpn) - Calvados, Mme GENEVIEVE MEGRET

2017 Sans renseignement de NERVOSO (sfa) et de UNTOUCHABLE (NL) (kwpn)

### MINOIS DE CHAVANNES (sfa) bai 2000 ÉLEVÉE DANS L'ALLIER -

M. JEAN-LUC CHAUBRON

par DAKAR V (sfa) et RAVIE DU SOUTRAIT (sfa) par KAID DE BRATAND (sfa) et KABYLINE V (sfa) par QUOLIBET II (sfa)

Mise à la reproduction en 2015

**2016 GREENPEACE DE LA COTE**, (1 juin), f., alezan par CAPTAIN PAUL (DE) (han) - Isère, M. ALEXANDRE OLLIER

### MINOSTRANDE (sfa) bai 2000 ÉLEVÉE DANS LA MANCHE -

M. PIERRE BRUNEAU

par DUC DU HUTREL (sfa) et GHAZEL MINOSTRANDE (sfa) par QUOUGLOF ROUGE (sfa) et QUATIE PLATIERE (sfa) par TANAEL (sfa)

**ISO** 125 (07) **JSO** 6 **BSO** +6 (0,59) - Mise à la reproduction en 2014

**2016 GENIAL DE VALLERY**, (23 mars), m., bai f. - **BSO** +12 (0,39) **BCC** +3 (0,24) par L'ARC DE TRIOMPHE (DE) (old) - Yonne, M. CORENTIN POUTHE, M. LUDOVIC GAUDIN

2017 Sans renseignement de OGANO SITTE (BE) (sbs)

### MINUIT DU FAUBOURG (sfa) bai 2000 ÉLEVÉE DANS LA MEUSE -

Mme PATRICIA RAPPE

par APACHE D'ADRIERS (sfa) et TIFANI III (sfa) par AMARPOUR (ps) et ALTEA (sfa) par KALMISTE (sfa)

**ISO** 102 (05) **BSO** +4 (0,61) - Mise à la reproduction en 2002

2003 PELUCHE DU FAUBOURG (sfa), f. - ISO 130 (09) **BSO** +11 (0,60) par ARPEGE PIERREVILLE (sfa)

2007 TUM'PLAI DU FAUBOURG (sfa), m. - ISO 145 (15) **JSO** 4 **BSO** +20 (0,59) par NEGUS DE TALMA (sfa)

**2015 FERIA DU FAUBOURG**, (10 mai), f., bai - **BSO** +15 (0,38) par NEGUS DE TALMA (sfa) - Meuse, Mme PATRICIA RAPPE

**2016 GILDA DU FAUBOURG**, (21 mai), f., bai - **BSO** +6 (0,40) **BCC** +1 (0,26) par AIRBORNE MONTECILLO (US) (fsf) - Meuse, Mme PATRICIA RAPPE

2017 Sans renseignement de AIRBORNE MONTECILLO (US) (fsf)

### MINUIT UNE (sfa) alezan 2000 ÉLEVÉE DANS LE CALVADOS -

Mlle NATACHA DEJOULX

par DOLLAR DU MURIER (sfa) et UNE PLATIERE (sfa) par MUGUET DU MANOIR (sfa) et OPALINE PLATIERE (sfa) par QUASTOR (sfa)

**BSO** +9 (0,53) - Mise à la reproduction en 2004

2005 RIGOLETTO DU CLOS (sfa), h. - ISO 127 (16) **JSO** 4 **BSO** +8 (0,59) par EPHEBE FOR EVER (sfa)

**2016 GOYAVE DELA ROCHETTE**, (26 avril), f., alezan - **BSO** +11 (0,28) par ULGAR MAIL (sfa) - Vendée, M. ANTHONY HERBRETEAU

2017 Sans renseignement de SUNSHINE DU PHARE (sfa)

### MINX DU MANE ROZ (sfa) bai f. 2000

ÉLEVÉE DANS LE MORBIHAN - Mme FLORENCE DE FLIGUE

par YARLANDS SUMMER SONG (GB) (fsf) et VANDA DE LA FOSSE (sfa) par COUNT IVOR (US) (ps) et HERMINE (sfa) par BIBELOT (sfa)

**ISO** 115 (06) **ICC** 150 (13) **BCC** +38 (0,46) **IDR** 122 (11) **BDR** +16 (0,65) - Mise à la reproduction en 2010

**2016 GAVOTTE DU MANE ROZ**, (24 mai), f., bai - **BSO** +10 (0,38) **BCC** +25 (0,20) **BDR** +15 (0,33) par CONTENDRO (DE) (holst) - Morbihan, Mme ALIX DE HERCE

2017 Sans renseignement de JAGUAR MAIL (sfa)

### MIRA DU BOSQ (sfa) alezan 2000 ÉLEVÉE DANS LA MANCHE -

M. AUGUSTE LEGOUPILLOT

par FORTRESS DE MOENS (sfa) et GIRONDELLE DU BOSQ (sfa) par JASMIN (sfa) et CALIDA DE COUVILLE (sfa) par ROYAL ARDENT (sfa)

**ISO** 123 (06) **JSO** 6 - Mise à la reproduction en 2013

**2016 GHOST RIDER FDB**, (25 mai), m., bai - **BSO** +10 (0,37) par LAUTERBACH (DE) (old) - Manche, M. FRANK STRAUMANN

### MIRABELLE DES RUELLES (sfa) alezan 2000

ÉLEVÉE EN VENDEE - M. DANIEL BONNIN

par ATOLL D'ADRIERS (sfa) et LINDA NORMANDE (sfa) par ESTAFETTE (sfa) et EXQUISE (sfa) par RANTZAU (ps)

**BSO** +2 (0,50) - Mise à la reproduction en 2004

2006 SANTA GRAMINA (sfa), f. - ISO 148 (15) **JSO** 6 **BSO** +20 (0,58) par IOLISCO DE QUINHON (sfa)

**2016 GOSPELLA**, (23 mai), f., bai par IOLISCO DE QUINHON (sfa) - Vendée, M. DANIEL BONNIN



**MIRELLA DU JARDIN**

(sfa) bai 2000

ÉLEVÉE EN MEURTHE-ET-MOSELLE - M. GERARD PARGON

par TRESOR DE CHEUX (sfa) et GIANNA DU JARDIN (sfa)

par PRINCE DU LOGIS (aa) et RINA DU JARDIN (sfa)

par KAID DE BRATAND (sfa)  
Mise à la reproduction en 20042005 RANIERO DU JARDIN (sfa), h. - ICC 145 (10) JCC 5  
par EFLE DE B'NEVILLE (sfa)2016 **GAVINA DU JARDIN**, (25 mars), f., alezan - BSO +8 (0,30)  
par REGENT DE MONTSEC (sfb) - Meurthe-et-Moselle,  
M. NICOLAS PARGON

2017 Sans renseignement de UP TO YOU (sfa)

**MIRKA DES ROCHES**

(sfa) alezan 2000

ÉLEVÉE DANS LA MANCHE - M. NOEL LEMAITRE

par SI TU VIENS (sfa) et ALOUETTE D'ORAILLE (sfa)

par PRINCE D'ELLE (sfa) et KANEPETOUSSE (sfa)

par FIVIZZANO (sfa)

Mise à la reproduction en 2003

2005 RUSTY (sfa), h. - ISO 121 (11) JSO 5 BSO +8 (0,58)  
par LIEU DES FORETS (sfa)2016 **GROSELLE DES ROCHES**, (27 avril), f., bai - BSO +8 (0,32)  
par ROBIN DU VINEBUS (sfa) - Manche, M. NOEL LEMAITRE,  
Mme AGNES ECOLIVET

2017 Sans renseignement de POPSTAR DES NOUETTES (pfs)

**MIRKA DU RIVAGE**

(sfa) alezan 2000 ÉLEVÉE DANS LA MANCHE -

M. GASTON MAUGER

par AIGLON ROUGE (sfa) et DIRKA IV (sfa) par QUAT'SOUS (sfa)

et JANITA (sfa) par STARTER (sfa)

Mise à la reproduction en 2005

2016 **GESPOIRE DU CHAVANON**, (28 avril), f., alezan -  
BSO +2 (0,35) par J'AI L'ESPOIR D'ELLE (sfa) - Puy-de-Dôme,  
Mme CAROLE BRANDELY

2017 Sans renseignement de J'AI L'ESPOIR D'ELLE (sfa)

**MISCHNA**

(sfa) bai 2000 ÉLEVÉE DANS LA MANCHE -

G.A.E.C. DU HAMEAU GERMAIN

par QUIDAM DE REVEL (sfa) et TISCHNA (sfa) par KAYACK (sfa)

et MISCHNA (sfa) par TANAEL (sfa)

BSO +6 (0,56) - Mise à la reproduction en 2003

2006 STIRWEY (sfa), m. - ISO 134 (12) JSO 6 BSO +11 (0,59)  
par LE TOT DE SEMILLY (sfa)2008 USIKA (sfa), f. -  
ISO 135 (14) JSO 6 BSO +19 (0,58) BCC +6 (0,26)  
par DIAMANT DE SEMILLY (sfa)2009 VISCHNA, f. - ISO 128 (16) BSO +20 (0,57) BCC +6 (0,26)  
par DIAMANT DE SEMILLY (sfa)2016 **GRIFFON D'OR**, (1 juin), m., bai  
par DIAMANT DE SEMILLY (sfa) - Manche,  
G.A.E.C. DU HAMEAU GERMAIN

2017 Sans renseignement de TORNESCH (NL) (kwpn)

**MISS ALOUETTE**

(sfa) noipan 2000 ÉLEVÉE DANS LA NIEVRE -

S.C.E.A. PINET DES ECOTS

par BULINGTON (ps) et UNE ALOUETTE (sfa) par CRIN NOIR II (sfa)

et ALOUETTE VII (sfa) par QUERELLEUR (sfa)

Mise à la reproduction en 2008

2016 **GIMAGINE DU MIROIR**, (5 mai), f., bai f.  
par KIGALI (NL) (kwpn) - Rhône, Mme KETTY HODARA**MISS DE CABOUSSIE**

(tf) bai 2000 ÉLEVÉE EN DORDOGNE -

M. LUCIEN DENOIX

par VIKING DES MERLES (tf) et AMIE DU FORT (tf)

par BREF SIGNAL (tf) et JAMILA DU FORT (tf)

par CHARDONNERET II (tf)

Mise à la reproduction en 2015

2016 **GALLYA DE L'EAU VIVE**, (5 mai), f., bai  
par ARPEGE PIERREVILLE (sfa) - Lot-et-Garonne,  
Mlle LAETITIA DROUET**MISS DE CONDE**

(sfa) alezan 2000 ÉLEVÉE DANS LA MEUSE -

M. ANDRE DALOZ

par TOTOCHÉ DU BANNEY (sfa) et SIRENE DE SENEVAL (sfa)

par NIDOR PLATIERE (sfa) et LA GALICE (ps) par RUDE GARS (ps)

ISO 132 (13) BSO +7 (0,61) - Mise à la reproduction en 2014

2016 **GUINNESS DE MAIDIÈRES**, (24 mars), f., bai - BSO +18 (0,30)  
par GIOVANI DE LA POMME (BE) (bwp) - Meurthe-et-Moselle,  
S.C.E.A. DE PUVENELLE, Mlle CORALINE GUDEFIN**MISS DE COQUERIE**

(sfa) alezan 2000 ÉLEVÉE DANS LA MANCHE -

M. RAPHAEL DULIN et Mme ANNICK DULIN-LEGOUILP

par CONCORDE (NL) (kwpn) et CHIPIE DE COQUERIE (sfa)

par QUIDAM DE REVEL (sfa) et DECAPOTABLE (sfa)

par UN PRINCE (ps)

ISO 116 (09) BSO +10 (0,59) - Mise à la reproduction en 2007

2016 **GRANITY VARENNES**, (23 juin), f., alezan - BSO +14 (0,37)par VIGO D'ARSOUILLES (BE) (bwp) - Saône-et-Loire,  
E.A.R.L. DES VARENNES**MISS DE L'OTHAIN**

(sfb) alezan 2000 ÉLEVÉE DANS LA MEUSE -

Dr. Vét. MARC DISCRET et M. CHRISTIAN JACQUES MOREL

par LANDOR S (DE) (old) et GIPSY DU BOURG (sfa)

par SAPHIR D'ELLE (sfa) et JUNON (sfa) par ARLEQUIN (sfa)

ISO 145 (09) BSO +8 (0,59) ICC 127 (05) IDR 119 (05) BDR +6 (0,52) -  
Mise à la reproduction en 20022016 **GRACEKELY LERCHENBERG**, (14 avril), f., bai -  
BSO +11 (0,38) BDR +5 (0,23) par CANTURO (DE) (holst) -  
Bas-Rhin, S.C.E.A. HARAS DU LERCHENBERG

2017 Sans renseignement de MYLORD CARTHAGO (sfa)

**MISS DE MELREY**

(sfa) bai 2000 ÉLEVÉE DANS LE LOIRET -

Mme MARIE-ANGE ROBINET et M. JEAN-GAETAN ROBINET

par O MALLEY (sfa) et DAPHNÉE DU NEREAU (sfa) par JABAD (sfa)

et IRIS DES GRES (sfa) par MONCEAUX (ps)

ISO 111 (05) - Mise à la reproduction en 2011

2016 **GALADRIEL SALAM**, (20 avril), m., bai -  
BSO +10 (0,37) BDR +6 (0,23) par CONTENDRO (DE) (holst) -  
Creuse, Mme BRIGITTE GAUDRIOT

2017 Sans renseignement de INDY STAR (sfa)

**MISS DE RAMPAN**

(sfa) bai 2000 ÉLEVÉE DANS LA MANCHE -

S.N.C. SAVARY

par NARCOS II (sfa) et AIRE DE LA MANCHE (sfa)

par LIEU DE RAMPAN (sfa) et OUTRE MANCHE (sfa) par URIEL (sfa)

BSO +2 (0,51) - Mise à la reproduction en 2003

2004 QUENOTTE DE RAMPAN (sfa), f. -  
ISO 121 (12) JSO 6 BSO +11 (0,58) par HYM D'ISIGNY (sfa)2016 **GALAXIE DE RAMPAN**, (13 mai), f., bai  
par O'HELLO DU PHARE (sfa) - Manche, S.N.C. SAVARY

2017 Sans renseignement de SUNSHINE DU PHARE (sfa)

**MISS D'ECUYERE**

(sfa) alezan 2000 ÉLEVÉE DANS LA MANCHE -

M. GERARD RIVIERE et Mme SOLANGE RIVIERE

par FUNNY STAR (sfa) et ECUYERE IV (sfa) par TYPE D'ELLE (sfa)

et GRENADINE (sfa) par IBRAHIM

BSO +7 (0,46) - Mise à la reproduction en 2003

2010 ACCESS DE BRANDOIS, f. - ISO 121 (15) JSO 5 BSO +10 (0,54)  
par QUITE EASY (DE) (holst)2016 **GERLAIN DE ROUMARD**, (1 juin), m., bai - BSO +15 (0,26)  
par UP TO YOU (sfa) - Vendée,  
E.A.R.L. ELEVAGE DE ROUMARD,  
M. JEAN-MAURICE GILBERT**MISS D'ELLE**

(sfa) bai f. 2000 ÉLEVÉE DANS LA MANCHE -

M. ALEXIS PIGNOLET

par DOLLAR DU MURIER (sfa) et DEVINETTE D'ELLE (sfa)

par NATIF DE CORDAY (sfa) et NOUVELLE D'ELLE (sfa)

par HUIT DE COEUR (sfa)

ISO 124 (06) JSO 6 BSO +13 (0,64) - Mise à la reproduction en 2006

2009 VICTORIA D'ELLE, f. - ISO 134 (15) JSO 6 BSO +19 (0,57)  
par MAGIC D'ELLE (sfa)2016 **GANGSTER D'ELLE**, (16 juillet), m., bai - BSO +19 (0,30)  
par ASCOT DES IFS - Manche, S.C.E.A. HARAS D'ELLE

2017 Sans renseignement de MALITO DE REVE (BE) (sfa)

**MISS DES GENETS**

(sfa) bai f. 2000 ÉLEVÉE DANS LES YVELINES -

Mme FLORENCE ESCOFFIER

par DIAMANT DE SEMILLY (sfa) et CHIMERE DES GENETS (sfa)

par QUIDAM DE REVEL (sfa) et TÊTE EN L'AIR (tf)

par LOTUS DU TREFLE (tf)

ISO 112 (08) BSO +11 (0,59) - Mise à la reproduction en 2004

2005 RAVEL DE LA TREILLE (sfa), h. - ISO 135 (11) BSO +12 (0,57)  
par KIWI DU FRAIGNEAU (sfa)2016 **GLINKA DE LA TREILLE**, (11 avril), f., bai -  
BSO +15 (0,37) BDR +6 (0,24) par CONTENDRO (DE) (holst) -  
Charente-Maritime, M. HUBERT JEAN**MISS DES PEUX**

(sfa) alezan 2000 ÉLEVÉE EN VENDEE -

M. STEPHANE GODARD

par ESTEREL DES BOIS (sfa) et QUEEN DES PEUX (sfa)

par LEPRINCE DE THURIN (sfa) et HARMONIE II (\*aa\*)

par TOR (IE) (ps)

ISO 125 (09) BSO +3 (0,62) - Mise à la reproduction en 2010 -  
Morte en 20162016 **GUESS DE CANTRAIE**, (10 avril), f., alezan -  
BSO +14 (0,40) BCC +10 (0,24) par KANNAN (NL) (kwpn) -  
Loire-Atlantique, Mme VIRGINIE COTTIN,  
M. FRANCOIS POPPE

**MISS D'HELBY**

(sfa) bai 2000 ÉLEVÉE EN ILLE-ET-VILAINE -  
Mme JANNIK LAMOTTE, M. ALBERT LAMOTTE et Mme MARIE TRIHAN  
par PAPILLON ROUGE (sfa) et SAVANE D'HELBY (sfa)  
par MUGUET DU MANOIR (sfa) et DIBRAHIM GRIMEUX (sfa)  
par IBRAHIM

- ISO** 162 (09) **JSO 6 BSO** +20 (0,71) - Mise à la reproduction en 2004  
2005 **RAIA D'HELBY** (sfa), f. - ISO 161 (13) **JSO 6 BSO** +25 (0,61)  
par FERGAR MAIL (sfa)  
**RAPIDE D'HELBY** (sfa), f. -  
ISO 151 (14) **JSO 6 BSO** +25 (0,63) **BCC** +7 (0,21)  
par FOR PLEASURE (DE) (han)  
**REGAIN D'HELBY** (sfa), h. -  
ISO 157 (15) **BSO** +23 (0,61) **BCC** +7 (0,21)  
par FOR PLEASURE (DE) (han)  
**RENARD D'HELBY** (sfa), h. -  
ISO 120 (15) **JSO 5 BSO** +15 (0,61) **BCC** +2 (0,20)  
par FERGAR MAIL (sfa)  
2012 **CARAT D'HELBY**, m. - ISO 124 (16) **BSO** +24 (0,50)  
par GERFAUT D'HELBY (sfa)  
2016 **GEISHA D'HELBY**, (20 mai), f., bai - **BSO** +16 (0,38)  
par IVOR D'HELBY (sfa) - Ile-et-Vilaine,  
E.A.R.L. TRIHAN LAMOTTE  
2017 Sans renseignement de WINDOWS VH COSTERSVELD (BE)  
(bwp)

**MISS DIAM'S**

(sfa) bai 2000 ÉLEVÉE DANS LE NORD -  
M. HERVE VANHERSECKE

- par DIAMANT DE SEMILLY (sfa) et SANIS (sfa) par FLORISSANT (sfa)  
et NANETTE DE BELLEN (tf) par DAI BUT (tf)  
**ISO** 125 (14) **BSO** +14 (0,61) - Mise à la reproduction en 2015  
2016 **GOSPEL DIAM'S**, (19 avril), m., bai - **BSO** +18 (0,34)  
par TRESOR DE VIRTON (BE) (sfb) - Nord,  
Mme MELANIE DEBOUVER

**MISS D'OR**

(sfa) alezan 2000 ÉLEVÉE DANS LE MAINE-ET-LOIRE -  
M. PATRICE MILLOT

- par AVEC ESPOIR (sfa) et UPHEE D'OR PERRON (sfa)  
par JT'ADORE (sfa) et ORPHEE DE PERRON (\*ac\*)  
par NYMBIO (GB) (ps)  
**ISO** 114 (11) **BSO** +2 (0,59) **ICC** 110 (04) -  
Mise à la reproduction en 2012  
2016 **GIRLY DE CHAMBRETTE**, (19 mai), f., bai - **BSO** +5 (0,38)  
par DORSAY (sfa) - Gironde, S.C.E.A. G ET E

**MISS DU BEAUMONT**

(sfa) alezan 2000  
ÉLEVÉE DANS LA MANCHE - M. LEON SAVARY et Mme HELENE SAVARY  
par BACCALAUREAT (sfa) et ENJOUEE II (sfa) par INCITATUS (sfa)  
et NICOTINETTE (tf) par BABA OUL DADA (tf)  
Mise à la reproduction en 2004

- 2016 **GOOGLE DU VINNEBUS**, (8 mai), m., alezan - **BSO** +3 (0,34)  
par DANDY DU PLAPE (sfa) - Manche, S.C.E.A. DU VINNEBUS

**MISS DU BOCAGE**

(sfa) alezan 2000 ÉLEVÉE DANS LE CALVADOS -  
M. ROBERT VINCENT

- par SAPHIR D'ELLE (sfa) et ANAIS DU BOCAGE (sfa)  
par MATINAL IV (sfa) et OZIANA (sfa) par DIAFOIRUS FLEURY (sfa)  
Mise à la reproduction en 2004  
2015 **FIRST IMPERIAL DES AS**, (16 juin), m., al fon - **BSO** +1 (0,35)  
par IMPERIAL D'HERBIERS (sfa) - Loire-Atlantique,  
Mme SOPHIE BOURDELAS, M. ADRIEN CHOBLET  
2016 **GINKGO DE LA CROIX**, (2 juillet), m., alezan - **BSO** +1 (0,35)  
par IMPERIAL D'HERBIERS (sfa) - Loire-Atlantique,  
Mme VALERIE BOURRIGAUULT  
2017 Sans renseignement de QCLASSIC BOIS MARGOT (sfb)

**MISS DU PERRON**

(sfa) bai 2000 ÉLEVÉE DANS LA MANCHE -  
M. JEAN-LOUIS POULAIN

- par PALESTRO II (sfa) et BALADINE DU PERRON (sfa)  
par PALADIN DES IFS (sfa) et LEGENDRE (sfa) par RAKOSI (GB) (ps)  
Mise à la reproduction en 2003  
2016 **GEORGIO DES BICHES**, (1 juin), m., bai - **BSO** +3 (0,38)  
par FETICHE DU PAS (sfa) - Calvados, Mme MYLENE MARTIN  
2017 Sans renseignement de MONTENDER (NL) (kwpn) et de NER-  
VOSO (sfa)

**MISS DU PLACINEAU**

(sfa) alezan 2000 ÉLEVÉE EN VENDEE -  
Mme MONIQUE SICARD, Mme BERNADETTE GILBERT et  
Mlle SANDRINE SICARD

- par ESTEREL DES BOIS (sfa) et ELLE DU PLACINEAU (sfa)  
par MILL POND (ps) et LUCKY SALLY (sfa) par BABY TAINÉ (ps)  
**ISO** 143 (11) **BSO** +8 (0,60) - Mise à la reproduction en 2011  
2016 **GIFTS OF NICE**, (8 avril), m., alezan - **BSO** +13 (0,37)  
par VIGO D'ARSOUILLES (BE) (bwp) - Finistère,  
M. MATTHIEU VIOLEAU  
2017 Sans renseignement de CARUSSO LS (MX) (cdm)

**MISS DU VERPARC**

(sfa) bai 2000 ÉLEVÉE DANS LE NORD -  
M. OLIVIER DELBENDE

- par FETICHE DU PAS (sfa) et VIKYE DU NORD (sfa)  
par GRAND D'ESCLA (sfa) et CASTILLE V (fsf)  
par DARE DARE II (\*aa\*)  
**BSO** +1 (0,58) - Mise à la reproduction en 2007  
2015 **FLEUR BLEUE DU MEDRI**, (15 juin), f., baicer -  
**BSO** +9 (0,39) **BCC** +1 (0,21) par LANDO (DK) (dwb) -  
Pas-de-Calais, Mme MARTINE CARRE

**MISS ELITE DU PLESSIS**

(sfa) alezan 2000  
ÉLEVÉE DANS LE CALVADOS - M. ANDRE CHENU et Mme ANNICK CHENU  
par QUIDAM DE REVEL (sfa) et ELITE DU PLESSIS (sfa)  
par VOLTIGEUR DU BOIS (sfa) et BOURREE (sfa) par NICKEL (\*aa\*)

- ISO** 112 (07) **BSO** +9 (0,65) - Mise à la reproduction en 2003  
2010 **ACTION JO**, m. - ISO 121 (15) **BSO** +20 (0,56)  
par KANNAN (NL) (kwpn) - Etalon  
**ANCORA JO**, f. -  
ISO 135 (16) **JSO 5 BSO** +21 (0,58) **BCC** +12 (0,25) **BDR** +1  
(0,28) par KANNAN (NL) (kwpn)  
2016 **GALAAD JO**, (16 avril), m., bai - **BSO** +19 (0,30)  
par BALOUSSINI (DE) (old) - Calvados,  
E.A.R.L. HARAS DE LA MORSANGLIERE  
2017 Sans renseignement de MONTENDER (NL) (kwpn)

**MISS LADY BRIOVERE**

(sfa) noir 2000  
ÉLEVÉE EN SEINE-MARITIME - Mme BENEDICTE DIACRE

- par VAS Y DONC LONGANE (sfa) et LADY ROUGE (sfa)  
par FURIEL DE BAUGY (sfa) et RAVENELLE (sfa)  
par BIRTHDAY GREETINGS (GB) (ps)  
Mise à la reproduction en 2005  
2007 **TOSCANE BRIOVERE** (sfa), f. -  
ISO 125 (12) **JSO 5 BSO** +8 (0,57) par JARNAC (sfa)  
2016 **GAZOLINE BRIOVERE**, (20 avril), f., bai - **BSO** +9 (0,26)  
par CATAPULT DU VENTEL (DE) (holst) - Seine-Maritime,  
Mme BENEDICTE DIACRE  
2017 Sans renseignement de ANDIAMO SEMILLY

**MISS LES PARTS**

(sfa) bai 2000 ÉLEVÉE DANS LA MANCHE -  
M. LEON FOSSEY et Mme YVETTE FOSSEY

- par QREDO DE PAULSTRA (sfa) et FLORA DES PARTS (sfa)  
par MUGUET DU MANOIR (sfa) et MAQUETTE (sfa)  
par HISTRION (sfa)  
**ISO** 101 (05) - Mise à la reproduction en 2006  
2016 **GRENAT LES PARTS**, (8 juillet), m., bai f. - **BSO** +12 (0,28)  
par ASCOT DES IFS - Manche, M. LEON FOSSEY,  
Mme YVETTE FOSSEY

**MISS LOZONAISE**

(sfa) bai f. 2000 ÉLEVÉE DANS LA MANCHE -  
M. ERIC FOUQUET

- par PAPILLON ROUGE (sfa) et FLAMME DE GROOM (sfa)  
par LIEU DE RAMPAN (sfa) et ILVIRA (sfa) par LARGNY (ps)  
**BSO** +4 (0,54) - Mise à la reproduction en 2002  
2005 **RICHELIEU DE GRAVES** (sfa), m. - ISO 133 (12) **BSO** +16 (0,59)  
par APACHE D'ADRIERS (sfa)  
2006 **SHADE DE GRAVES** (sfa), f. -  
ISO 121 (14) **BSO** +15 (0,59) **BCC** +8 (0,23)  
par MYLORD CARTHAGO (sfa)  
2015 **FACETIE DU BOST**, (1 mai), f., bai - **BSO** +12 (0,28)  
par ULHAN DU TEMPLE - Gironde,  
M. MANUEL DA SILVA ROCHA  
2016 **GINNY DU BOST**, (16 mai), f., bai f. - **BSO** +11 (0,28)  
par VALEUR D'ELLE - Gironde,  
M. MANUEL DA SILVA ROCHA

**MISS MAGDELEINE**

(sfa) bai 2000  
ÉLEVÉE DANS LES COTES D'ARMOR - M. ARNAUD MORIN  
par GRINGO DE GRANLIEU (sfa) et RADIEUSE DE LAUNAY (sfa)  
par IMAM D'OR (sfa) et NAGAIIKA II (sfa) par FEND L'AIR (sfa)  
**ISO** 124 (08) **BSO** +4 (0,58) - Mise à la reproduction en 2013  
2016 **GRIBOUILLE DE TOULVEN**, (10 juillet), f., baimel  
par PADOCK DU PLESSIS (sfa) - Finistère, M. PATRICK SIMON

**MISS PALUELLE**

(sfa) alezan 2000 ÉLEVÉE DANS LA MANCHE -  
Mme MICHELE CLOUARD et M. MICHEL CLOUARD

- par VERDI (sfa) et SYMPHONIE PALUELLE (sfa)  
par GALOUBET A (sfa) et GODWIN (sfa) par STARTER (sfa)  
**BSO** +2 (0,58) - Mise à la reproduction en 2005  
2016 **GRIOTTE DU BOIS CREUX**, (30 mars), f., alezan -  
**BSO** +10 (0,27) par BASSANO DE NANTUEL - Ile-et-Vilaine,  
M. PAUL LODE

**MISS PAULINE**

(ps) alezan 2002 ÉLEVÉE DANS L'OISE -  
M. ALAIN DAVID  
par LAHINT (US) (ps) et BABIOLE (ps) par BEAUDELAIRE (US) (ps)  
et BRIOLETTE (ps) par TROPULAR (GB) (ps)  
Gagnant en Plat - Mise à la reproduction en 2008

**2009 VAS Y COCO**, (12 avril), h., alezan  
par EFLE DE B'NEVILLE (sfa) - Moselle, M. XAVIER BERNARD

**MISS PORTERON** (sfa) alezan 2000 ÉLEVÉE DANS L'AISNE -  
M. PATRICK SECCHIUTTI

par SIOUX DE BAUGY (sfa) et PENTECOTE (sfa)  
par CHANT D'AMOUR (sfa) et ILINE (tf) par TIBURCE (tf)  
**ISO** 112 (11) **ICC** 129 (08) - Mise à la reproduction en 2012

**2016 GASPARD DE NERON**, (22 mai), m., bai -  
BSO +6 (0,39) BCC +6 (0,27)  
par L'ARC DE TRIOMPHE (DE) (old) - Eure-et-Loir,  
M. FRANCOIS LHOPITEAU

2017 Sans renseignement de ORLANDO (BE) (bwp)

**MISS ROUGE** (sfa) bai 2000 ÉLEVÉE DANS LE MAINE-ET-LOIRE -  
M. PATRICE MILLOT

par OBERON DU MOULIN et DIASPORA ROUGE (sfa)  
par PAPILLON ROUGE (sfa) et SCALA ROUGE (sfa)  
par GALOUBET A (sfa)

**BSO** +6 (0,51) - Mise à la reproduction en 2003  
2004 QISS ONE (sfa), m. - ISO 120 (16) BSO +12 (0,58)  
par JOYAU DE BLOYE (sfa)  
2008 URPITA ONE (sfb), f. - ISO 128 (16) BSO +13 (0,56)  
par LAUXLEY DE BREVE (cs)

**2012 CLEVER DE MENARDIERE**, (15 juin), m., bai  
par QUATRO DE RIVERLAND (sfa) - Charente,  
Mme NATHALIE BENON

**2013 DEALER OF LOVE**, (22 juin), m., noipan  
par QUATRO DE RIVERLAND (sfa) - Haute-Vienne,  
M. CHRISTOPHE VAN DEN BROEK

2017 Sans renseignement de POWER DE PUYCHETY (sfa)

**MISS SUMMER** (sfa) alezan 2000 ÉLEVÉE DANS L'EURE -  
S.N.C. GALLICE EQUITATION

par YARLANDS SUMMER SONG (GB) (fsf) et QUAMI VARFEUIL (sfa)  
par AS DU BOURG (sfa) et HARNICA (sfa) par URIEL (sfa)

**ISO** 142 (11) **BSO** +7 (0,61) - Mise à la reproduction en 2012

**2016 GALA DU MAIZERET**, (27 juin), f., bai f.  
par WINDOWS VH COSTERSVELD (BE) (bwp) - Calvados,  
S.C.E.A. DU MAIZERET

2017 Sans renseignement de WINDOWS VH COSTERSVELD (BE)  
(bwp)

**MISS TERRE** (sfa) alezan 2000 ÉLEVÉE DANS LA MANCHE -  
M. PAUL DUBOS

par GENTLEMAN PLATIERE (sfa) et CHRYSEIS (sfa)  
par STARTER (sfa) et QUANOE (sfa) par KAYACK (sfa)

**ISO** 110 (11) **IDR** 115 (12) **BDR** +4 (0,58) -  
Mise à la reproduction en 2014

**2016 GRIZILH**, (1 juin), f., alezan - BSO +6 (0,25) BDR +2 (0,20)  
par REBOZO LA SILLA (MX) (cdm) - Val-d'Oise,  
M. YWEN COURTIN

**MISS TIC DU PLASSON** (sfa) al fon 2000  
ÉLEVÉE DANS LE RHONE - Mlle MARINE BARBET

par BUTIN D'ELLE (sfa) et SUN OAK DU BARDON (ps)  
par KEEP SUN (US) (ps) et EDEN OAK DU BARDON (ps)  
par OAKLAND (ps)

Mise à la reproduction en 2004

2006 SNIPER DU PLASSON (sfa), h. - ISO 130 (16) BSO +4 (0,58)  
par LITSAM (sfa)

**2016 GIN TONIC DU PLASSON**, (10 avril), m., bai  
par ACANTUS GK (DE) (bywbl) - Rhône,  
Mme DOMINIQUE BARBET

**MISS TREZY** (sfa) bai f. 2000 ÉLEVÉE EN SAONE-ET-LOIRE -  
M. FREDERIC JACQUEMONT

par BALOO DU CAMP et SONIA DE VALET (sfa) par IGHTSHADE (sfa)  
et NINON DE VALET (sfa) par ULIN (sfa)

**ISO** 115 (10) - Mise à la reproduction en 2015

**2016 GOTHAM DE SAN MIA**, (25 avril), m., bai  
par URANO DE CARTIGNY (sfa) - Loire,  
Mme MATHILDE ROLLAND

**MISS ULTRA** (sfa) bai 2000 ÉLEVÉE DANS LE CALVADOS -  
Mme ODILE JEHANNE

par ROSIRE (sfa) et ULTRA BLEUE (sfa) par TOM PAINE (ps)  
et FLEUR BLEUE (sfa) par AGENT DOUBLE (sfa)

**ISO** 112 (05) **BSO** +1 (0,51) - Mise à la reproduction en 2003

**2016 GULLIA**, (10 juin), f., bai - BSO +9 (0,34)  
par CONSUL DL VIE Z (BE) (z) - Calvados, M. YVES MARIE

**MISS URANIE DE L'ISLE** (sfa) alezan 2000  
ÉLEVÉE DANS LA MANCHE - G.A.E.C. DE LA PERRETTE  
par DANDY DU PLAPE (sfa) et URANIE DE LISLE (sfa)  
par LAUDANUM (ps) et OH LA BELLE IV (sfa) par URIEL (sfa)  
**BSO** +7 (0,52) - Mise à la reproduction en 2005

2006 SYBELE DE L'ISLE (sfa), f. - ISO 127 (12) BSO +15 (0,58)  
par CALVARO (DE) (holst)

2010 APOLLON DE L'ISLE, m. - ISO 120 (14) JSO 4 BSO +16 (0,53)  
par NIPPON D'ELLE (sfa)

**2016 GALANT DE L'ISLE**, (25 mai), m., bai - BSO +14 (0,29)  
par MONTENDER (NL) (kwpn) - Manche,  
G.A.E.C. DE LA PERRETTE

2017 Sans renseignement de CANTURO (DE) (holst)

**MISS VILLERS** (sfa) bai 2000 ÉLEVÉE DANS L'OISE -  
S.N.C. HARAS DE VILLERS

par GRAND RIVAGE (sfa) et T'ES L'ESPOIR D'OR (sfa)  
par DOUBLE ESPOIR (sfa) et FLORE CHARRIERE (sfa)  
par TREMOLO (ps)

**ICC** 104 (04) **JCC** 4 - Mise à la reproduction en 2006

2008 UNGARO DE TERLONG (sfa), h. - ISO 132 (14) BSO +7 (0,57)  
par PEZETAS DU ROUET (sfa)

2009 VANILLE DE TERLONG, f. -  
ISO 128 (16) JSO 5 BSO +14 (0,59) BCC +1 (0,21)  
par LUCCIANNIO (sfa)

**2016 GUEPARD DE TERLONG**, (27 mars), m., baicer -  
BSO +13 (0,40) BCC +9 (0,24) BDR +2 (0,25)  
par KANNAN (NL) (kwpn) - Somme, Mme EDITH MANTEN

2017 Sans renseignement de ANDAIN DU THALIE et de MYLORD  
CARTHAGO (sfa)

**MISSKA FONTANEL** (sfa) alezan 2000 ÉLEVÉE EN DORDOGNE -  
Mme CHRISTINE ABADIE-GIEN

par DESIR DU FRAIGNEAU (sfa) et URIDISS (sfa)  
par DOUBLE ESPOIR (sfa) et DISCORDE G (ps) par ARMOS (IE) (ps)  
**ISO** 116 (08) **BSO** +5 (0,59) - Mise à la reproduction en 2010

**2016 GALL WAY**, (2 juin), m., bai  
par VAGABOND DE LA POMME (BE) (sbs) - Deux-Sèvres,  
E.A.R.L. ECURIE DE LA VIEILLE COUR

**MISSRAZZIA DE KERSER** (sfb) bai 2000 ÉLEVÉE EN GIRONDE -  
Mme KERSTIN DREVET

par CHAPMAN ROUGE (DE) (holst) et RAZZIA DE REVEL (sfa)  
par JALISCO B (sfa) et DIRKA (sfa) par NANKIN (sfa)

**BSO** +5 (0,49) - Mise à la reproduction en 2005

2008 UNION DE RIVERLAND (sfb), h. -  
ISO 116 (12) JSO 4 BSO +11 (0,60)  
par EUROCOMMERCE BERLIN (DE) (holst) - Etalon

2010 AREZZO DE RIVERLAND, h. -  
ISO 134 (15) JSO 5 BSO +18 (0,55) par LUX Z (DE) (han)

**2016 GAMINE DE RIVERLAND**, (4 avril), f., bai - BSO +17 (0,26)  
par ALDO DU PLESSIS - Charente, S.C.E.A. RIVERLAND

2017 Sans renseignement de MONTENDER (NL) (kwpn) et de QUI-  
NOTO BOIS MARGOT (sfb)

**MISSTAR DE B'NEVILLE** (sfa) bai 2000

ÉLEVÉE DANS LA MANCHE - M. JEAN-BAPTISTE THIEBOT

par QUICK STAR (sfa) et GRIFFE DE BNEVILLE (sfa) par ROSIRE (sfa)  
et SANTALINE (sfa) par MUGUET DU MANOIR (sfa)

**ISO** 119 (04) **JSO** 4 **BSO** +16 (0,58) - Mise à la reproduction en 2006

2007 TITAN DE B'NEVILLE (sfa), h. - BSO +8 (0,54)  
par COROFINO (DE) (holst) - Etalon

2011 BEGUIN DE B'NEVILLE, m. - ISO 122 (16) BSO +23 (0,52)  
par LAMM DE FETAN (sfa)

**2016 GOMRA DE B'NEVILLE**, (26 mai), f., bai  
par VANHOUTEN COURCELLE - Manche,  
M. JEAN-BAPTISTE THIEBOT

2017 Sans renseignement de SUNSHINE DU PHARE (sfa)

**MISTIC HOY** (sfa) alezan 2000 ÉLEVÉE EN COTE-D'OR -  
M. FRANCOIS LEVY

par CACAO COURCELLE (sfa) et VANICE KERELLEC (sfa)  
par NARCOS II (sfa) et KIKI DE THURIN (sfa) par URIEL (sfa)

**ISO** 115 (06) **BSO** +8 (0,63) - Mise à la reproduction en 2003

2007 TAHOMA HOY (sfb), f. - ISO 126 (16) BSO +13 (0,58)  
par TENSON VAN HET LINDENHOF (BE) (bwp)

**2016 GINGER HOY**, (20 mars), f., al fon - BSO +16 (0,30)  
par CASALL DE FUYSSIEUX Z (BE) (z) - Côte-d'Or,  
M. FRANCOIS LEVY

2017 Sans renseignement de LITCHI HOY (sfa) et de WATCH ME (BE)  
(bwp)

**MISTINGUETE BREBAUDIN** (sfa) bai 2000 ÉLEVÉE EN VENDEE -  
Mme CRISTINA CHAUMONT GUILMENT et M. ERIC CHAUMONT

par ESPOIR D'OC (sfa) et TWINDY DES TOURS (sfa)  
par TOP DANCER (ps) et ONICA DES TOURS (sfa)  
par RADETZKY MARSCH (US) (ps)

**ICC** 117 (09) - Mise à la reproduction en 2014

**2016 GAIA DES VARENNE**, (6 juin), f., bai - BDR +1 (0,25)  
par QUINOTO BOIS MARGOT (sfb) - Deux-Sèvres,  
M. JEAN-PAUL VARENNE



**MITHRA D'AUDOUVILLE** (sfa) alezan 2000

ÉLEVÉE DANS LA MANCHE - M. OMER LEGOUPIL

par FUNNY STAR (sfa) et CATY DE ST MARTIN (sfa)  
par LE CONDEEN (sfa) et GNOMIDE (sfa) par QUASTOR (sfa)**BSO** +2 (0,46) - Mise à la reproduction en 20032005 **RAZZIA DE KERIZAC** (sfa), f. - ISO 121 (11) BSO +8 (0,57)  
par ELF D'OR (sfa)2014 **ELTINKA DELISEE**, (2 juillet), f., alezan - BSO +8 (0,36)par TINKA'S BOY (NL) (kwpn) - Loire-Atlantique,  
M. GERARD ROUSSEL

2017 Sans renseignement de CANTURANO (DE) (holst)

**MITIDJA ROUGE** (sfa) alezan 2000 ÉLEVÉE DANS LA MANCHE -

M. FERNAND LEREDDE

par PAPILLON ROUGE (sfa) et HABANERA DE GRUCHY (sfa)  
par STEW BOY (sfa) et MELODIE DE GRUCHY (sfa) par POT D'OR (ps)**BSO** +2 (0,54) - Mise à la reproduction en 20052016 **GIBBS DE ST PRIEST**, (27 juin), m., bai - BSO +4 (0,30)par QUINTUS LS LA SILLA (MX) (oes) - Loire,  
M. JEROME PINEY**MOANA DE MENJOLET** (sfa) noipan 2000

ÉLEVÉE EN HAUTE-GARONNE - Mme NICOLE PLAN

par DRAKKAR DES HUTINS (sfa) et TORNADE DU GARON (sfa)  
par IF DE MERZE et IDOLE DE BRATAND (sfa) par NANKIN (sfa)

Mise à la reproduction en 2002

2016 **GALOPIN DE SOMOAS**, (2 avril), m., alezan - BSO +7 (0,35)par MESSIRE ARDENT (sfa) - Haute-Garonne,  
Mme DIANE DA COSTA FARIA

2017 Sans renseignement de CAP DE B'NEVILLE (sfa)

**MOBY DICK SOL** (sfa) alezan 2000 ÉLEVÉE DANS L'INDRE -

Mme SYLVIE GUIGON

par VALESPOIR MALABRY (sfa) et ETHIOPIC'SOL (sfa)  
par JABAD (sfa) et OMBRELLE DE BRENNE (sfa)

par VIF AMOUR (sfa)

**ISO** 111 (05) **BSO** +1 (0,62) **ICC** 107 (04) **JCC** 4 -

Mise à la reproduction en 2007

2016 **GRAFFITI DE BRENNE**, (3 avril), m., bai - BSO +7 (0,36)par LULLY ROCIO (sfa) - Indre, Mme CARINE VAN INGEN,  
S.C.E.A. MAHUTEAU

2017 Sans renseignement de MASTER VAN DE HELLE (BE) (sbs)

**MOIRA 17 (BE)** (sbs) bai 1996 ÉLEVÉE EN BELGIQUE - SBS numéro 30560 -

M. GERRY VAN AVERMAET

par JACCO (NL) (kwpn) et PALLAS (bwp) par CHIN CHIN (DE) (holst)  
et IDRIA (oes) par ROMEO (oes)**ISO** 147 (08) **BSO** +11 (0,49) - Mise à la reproduction en 20092016 **GABY DE CERISY**, (12 avril), m., bai - BSO +11 (0,34)par FRINGANT DE LAFAGE (sfa) - Manche,  
M. LAURENT VINCENT, Mlle GABRIELLE VINCENT

2017 Sans renseignement de QUINTUS LS LA SILLA (MX) (oes)

**MOIS DE MAI** (sfa) alezan 2000 ÉLEVÉE DANS LES ARDENNES -

M. JACQUES LEFEBVRE

par NIDOR PLATIERE (sfa) et NOM DE LANDEVES (fsf)  
par VAS Y II (aa) et ESPERANCE (cs) par ROMEO DU FIEF (sfa)

Mise à la reproduction en 2003

2016 **GOLDIE D'ELMAY**, (16 avril), f., bai - BSO +4 (0,32)par BAMA KO DE MUZE (BE) (bwp) - Nord, M. VIVIEN PELINI,  
M. ARNOLD DESCAMPS

2017 Sans renseignement de DOMINATOR 2000 Z (BE) (z)

**MOLDAVIA DE SEMILLY** (sfb) bai f. 2000

ÉLEVÉE DANS LA MANCHE - M. RICHARD LEVALLOIS et

M. GERMAIN LEVALLOIS

par LE TOT DE SEMILLY (sfa)

et QUINTA V H MOERAKKERHOF (BE) (bwp)

par HEARTBREAKER (NL) (kwpn) et ARABELLE (se)

par KIBRAHIM (se)

**ISO** 144 (11) **BSO** +16 (0,60) - Mise à la reproduction en 20132016 **GO FAST D'ALISS**, (5 juin), m., bai - BSO +19 (0,38)par LAUTERBACH (DE) (old) - Pyrénées-Atlantiques,  
M. JON IDIART**MONEY DE KREISKER** (sfa) al bru 2000

ÉLEVÉE DANS LE FINISTÈRE - M. GUILLAUME ANSQUER

par LE TOT DE SEMILLY (sfa) et BETTY DE KREISKER (sfa)  
par MUGUET DU MANOIR (sfa) et DANAE (sfa) par STARTER (sfa)**ISO** 109 (05) **BSO** +8 (0,67) - Mise à la reproduction en 20032014 **ENABEY KAIZEN**, (16 juin), m., bai - BSO +11 (0,41)par NABAB DE REVE (BE) (sbs) - Ardennes,  
S.C.E.A. DE BELINVAL2016 **GOLDI KAIZEN**, (4 août), f., baicer - BSO +15 (0,35)par TRESOR DE VIRTON (BE) (sfb) - Ardennes,  
S.C.E.A. DE BELINVAL

2017 Sans renseignement de MOZART DES HAYETTES (BE) (sbs)

**MONILIA DE RUEIRE** (sfb) bai 2000 ÉLEVÉE DANS LA MANCHE -

M. EDOUARD NEUHAUS

par ECHO DES FORETS II (sfa) et MOISSINE DE RUEIRE (CH) (ch)  
par MISTERSMAN (sfa) et GABY II (CH) (ch) par SIROCCO (CH) (frmon)**ISO** 125 (04) **JSO** 4 **BSO** +3 (0,52) - Mise à la reproduction en 20052016 **GOSSIP GIRL DE RUEIRE**, (15 mai), f., bai - BSO +11 (0,28)

par KRAQUE BOOM (sfa) - Manche, M. EDOUARD NEUHAUS

2017 Sans renseignement de VLEUT (NL) (kwpn)

**MONNEY** (sfa) bai 2000 ÉLEVÉE DANS LES ARDENNES -

M. HERVE FRANCCART

par NIDOR PLATIERE (sfa) et CHIMENE D'OLGY (sfa)

par PRINCE DU LOGIS (aa) et SAMARIA D'OLGY (sfa) par JOKRIS (sfa)

**BSO** +9 (0,54) - Mise à la reproduction en 20032004 **QUENOBY** (sfb), h. - ISO 135 (12) BSO +10 (0,59)

par LANDOR S (DE) (old)

2006 **SASSICAIA** (sfb), f. - ISO 159 (14) JSO 6 BSO +17 (0,59)

par LANDOR S (DE) (old)

2008 **URBANDICOUTE** (sfb), f. - ISO 139 (14) JSO 6 BSO +15 (0,58)

par L'ARC DE TRIOMPHE (DE) (old)

2010 **PAPAGENA Z** (z), f. - ISO 140 (16) BSO +17 (0,55)

par PRESIDENT (NL) (kwpn)

2016 **GUESTSTAR**, (2 mai), m., bai f. - BSO +17 (0,38)

par QUICK STAR (sfa) - Ardennes, M. HERVE FRANCCART

**MONODIE DE RUEIRE** (sfb) bai 2000 ÉLEVÉE DANS LE DOUBS -

M. EDOUARD NEUHAUS

par LE TOT DE SEMILLY (sfa) et BALEZE DE RUEIRE (CH) (ch)

par NARCOS II (sfa) et GABY II (CH) (ch) par SIROCCO (CH) (frmon)

**BSO** +1 (0,53) - Mise à la reproduction en 20032016 **GENOVA DE RUEIRE**, (25 mai), f., alezan - BSO +10 (0,35)

par VIGO D'ARSOUILLES (BE) (bwp) - Manche,

M. EDOUARD NEUHAUS

**MONT DOLOISE D'OGIER** (sfa) al bru 2000

ÉLEVÉE EN ILLE-ET-VILAINE - M. AUGUSTE OGIER

par BAYARD D'ELLE (sfa) et FABULEUSE D'OGIER (sfa)

par J'T'ADORE (sfa) et HAPPY GRAHAM (sfa) par ALME (sfa)

**ISO** 132 (09) **BSO** +4 (0,59) - Mise à la reproduction en 20142016 **GWASKAN JO DE LOKDI**, (3 juin), m., bai

par JO DE LABARDE (sfa) - Seine-Maritime, M. JOSE NICOLAS,

Mme FLORINDA DETOUTEVILLE

2017 Sans renseignement de CRISTALLO I (DE) (westf)

**MONTANA DE MARIGNY** (sfa) alezan 2000

ÉLEVÉE EN COTE-D'OR - M. GERARD KONCZEWSKI

par QUAT'SOUS (sfa) et GASPE DE VOLSIN (sfa)

par BEY DES SEVRES (sfa) et URANIE DES GENETS II (sfa)

par FURY DE LA CENSE (sfa)

**ISO** 103 (07) - Mise à la reproduction en 20082016 **GALAXIE DU GALOPIN**, (23 avril), f., alezan - BSO +12 (0,39)

par OGRION DES CHAMPS (sfa) - Côte-d'Or,

M. CHRISTIAN MONOT

2017 Sans renseignement de OGRION DES CHAMPS (sfa)

**MONTANA DU PAS** (sfa) bai 2000 ÉLEVÉE DANS LA MANCHE -

Mme MARIE-FRANCE MOREAU

par QUICK STAR (sfa) et VOLTIGE DU PAS (sfa) par ALME (sfa)

et ELECTRE V (sfa) par NIGHT AND DAY (ps)

**ISO** 107 (04) **BSO** +3 (0,59) - Mise à la reproduction en 20052016 **GUAYAQUIL SEMILLY**, (4 juin), m., bai

par HERALD (DE) (holst) - Manche, M. RICHARD LEVALLOIS

2017 Sans renseignement de ROCK'N ROLL SEMILLY (sfa)

**MOON LIGHT D'AGNOUN** (sfa) bai f. 2000

ÉLEVÉE DANS LES LANDES - M. PHILIPPE LUTZ, M. JACQUES PETIT et

M. ALAIN GIRARD

par ALLIGATOR FONTAINE (sfa) et ESMERALDA DU RIVAU (sfa)

par VOLTAIRE (DE) (han) et POUPEE DU FIEF (sfa)

par HERNANI (sfa)

**ISO** 120 (05) **JSO** 5 - Mise à la reproduction en 20112012 **CHEYENNE DU VION**, (25 avril), f., bai

par QUINOTO BOIS MARGOT (sfb) - Haute-Savoie,

M. AZIZ OJJEH

2013 **DELIGHT S LHC**, (2 juin), f., bai - BSO +11 (0,35)

par CLASSIC BOIS MARGOT (sfb) - Haute-Savoie,

M. FABIAN SAVOINI

**MOOREA DU CHENE** (sfa) alezan 2000

ÉLEVÉE DANS LE PAS-DE-CALAIS - Mme CORINNE LEBLOND

par ARISTOCRATE JAC (sfa) et BAMBOU DES HESMOND (sfa)

par JOUAN DE FRELY (aa) et ROXANE DE LA CAVÉE (sfa)

par BORIS DE VAUPTIN (sfa)

Mise à la reproduction en 2015

2016 **GEM D'UN ARBRE**, (10 mai), f., bai f.

par WELCOME SYMPATICO (DE) (han) - Pas-de-Calais,

Mme ELISE WILLERVAL

**MOUETTE DE CRESNAY** (sfa) alezan 2000

ÉLEVÉE DANS LA MANCHE - M. ROGER FAUCON et Mme ODETTE FAUCON  
par QUARTZ DE FRELY (aa) et QUOTE PART V (sfa) par UKASE (sfa)  
et HAVANE par AMARPOUR (ps)

**ISO** 114 (06) **BSO** +3 (0,59) - Mise à la reproduction en 2007

2009 VITALINE DU MOUTIER, f. - ISO 130 (14) JSO 5 BSO +14 (0,58)  
par NORMAN PRE NOIR (sfa)

2011 BACCHUS DU MOUTIER, m. - ISO 121 (16) BSO +15 (0,55)  
par NORMAN PRE NOIR (sfa)

**2016 GOLDFEVIA D'HENVET**, (11 avril), f., alezan - BSO +4 (0,28)  
par GOLDFEVER (DE) (han) - Oise,  
Mme VERONIQUE DEBAQUE, M. HENRI CAROUGE

2017 Sans renseignement de SANDRO BOY (DE) (old)

**MOUILLETTE** (ps) bai bf 1996 ÉLEVÉE DANS LA SARTHE -

Mme DANIELLE DOINEAU-LOURY

par KADALCO (ps) et ADEPALE (ps) par OLMETO (IE) (ps)  
et FADINI (ps) par DEDINI (US) (ps)

Gagnant en Obstacles - Mise à la reproduction en 2001

**2016 GRACE DE BRYERE**, (28 février), f., bai f.  
par MONTENDER (NL) (kwpn) - Maine-et-Loire,  
E.A.R.L. ECURIES DE LA GOSNIERE

2017 Sans renseignement de CONTENDRO (DE) (holst)

**MOULITTE** (sfa) bai f. 2000 ÉLEVÉE DANS LA MEUSE -

M. CLAUDE PERGENT

par CONCORDE (NL) (kwpn) et GYPSSIE DE SIVRY (sfa)  
par NIDOR PLATIERE (sfa) et ANESSIE DE SIVRY (sfa)  
par FIRECREST (sfa)

**ISO** 119 (09) **BSO** +9 (0,61) - Mise à la reproduction en 2013

**2016 GRENADINE OF COCO**, (23 avril), f., alezan - BSO +12 (0,40)  
par NABAB DE REVE (BE) (sbs) - Ardennes,  
Mme COLINE DEMONGEOT, M. ANTOINE SARAZIN

**MOUSSU DU FIGUIER** (aa) bai f. 2000 ÉLEVÉE EN VENDEE -

M. THIERRY FRUCHET

par COOK DU MIDOUR (aa) et ELYRIA DU FIGUIER (aa)  
par PHOSPH'OR (aa) et POMPADOUR (aa) par ALIBI A (aa)

**ISO** 119 (08) **JSO** 4 **BSO** +2 (0,61) - Mise à la reproduction en 2010

**2012 CRACK BORDERIE**, (14 février), h., baimel - BSO +6 (0,39)  
par DUC DU MURIER (sfa) - Charente-Maritime,  
M. YOHANN MIGNET, Mme MAGALI MIGNET-MELLADO

**MOWGLI GESMERAY** (sfa) rouan 2000

ÉLEVÉE EN ILLE-ET-VILAINE - S.N.C. EMERAUDE

par CARTHAGO (DE) (holst) et BAGHEERA GESMERAYE (sfa)  
par I LOVE YOU (sfa) et LA RIRETTE (sfa) par FAIR PLAY III (sfa)

**ISO** 123 (05) **JSO** 5 **BSO** +15 (0,63) - Mise à la reproduction en 2006

2007 TWISTER GESMERAY (sfa), h. - ISO 123 (15) BSO +18 (0,59)  
par QUAPRICE BOIMARGOT QUINCY (DE) (olst)

**2016 GOUTCHY DU MANY**, (10 avril), f., bai - BSO +14 (0,38)  
par VERDI (NL) (kwpn) - Charente-Maritime,  
Dr. Vét. DAVID BAUDIN

2017 Sans renseignement de VLEUT (NL) (kwpn)

**MUCHACHA D'OSNARD** (sfb) alezan 2000

ÉLEVÉE EN SAONE-ET-LOIRE - M. CHRISTIAN HURZELER et  
Mme MARIANNE HURZELER

par VENEUR D'ETENCLIN (sfa) et EOS D'OSNARD (cs)  
par UN AMI DU HOULEY (sfa) et FENETTA DE LULLY (oi)

Mise à la reproduction en 2003

2004 QUEEN OSNARD (sfb), f. - ISO 120 (13) JSO 6 BSO +4 (0,60)  
par PEGASE GERBAUX (sfa)

**2016 GRAPPA D'OSNARD**, (13 juin), f., bai - BSO +3 (0,40)  
par HURLEVENT DE BREKA (sfa) - Saône-et-Loire,  
E.A.R.L. CHEVAUX OSNARD

**MUCIA DE ROX** (sfa) bai 2000 ÉLEVÉE DANS LA MANCHE -

Mme MARIE-HELENE BIGARRE

par VONDEEN (sfa) et GUSSY DE ROX (sfa)  
par PAPILLON ROUGE (sfa) et ROXANE DE GRUCHY (sfa)  
par LE SARTILLAIS (sfa)

**ISO** 133 (07) **JSO** 6 **BSO** +12 (0,61) - Mise à la reproduction en 2015

**2016 GUSSY DE LA COLERIE**, (8 juin), f., bai cl - BSO +20 (0,39)  
par ROCK'N ROLL SEMILLY (sfa) - Manche,  
M. FRANCK LECHEVALIER

**MUGUETTE DU PONT** (sfa) bai 2000 ÉLEVÉE DANS LA MANCHE -

M. BERNARD LEGEARD

par FLIPPER D'ELLE (sfa) et PESNEL (sfa) par TIGRE ROUGE (sfa)  
et CAPRICIEUSE (sfa) par CENTAURE DU BOIS

**ISO** 144 (07) **JSO** 6 **BSO** +12 (0,63) - Mise à la reproduction en 2009

**2016 GOTHAM DU JADE**, (29 mai), m., bai - BSO +19 (0,34)  
par MALITO DE REVE (BE) (sfa) - Manche, M. MICHEL LAIR,  
Mme AUDREY LAIR, M. JEAN-CHARLES LAIR

2017 Sans renseignement de CANDY DE NANTUEL

**MULAN DE MALCENT** (sfa) bai 2000 ÉLEVÉE DANS L'ORNE -

M. HERVE CHANTEPIE

par CUPIDON et VELIKA DE GOUFFERN (sfa)  
par FOUDRE DE GUERRE (sfa) et ROSEE DE GOUFFERN (sfa)  
par KESSEL II (sfa)

**ISO** 113 (12) - Mise à la reproduction en 2015

**2016 GOTHA UPSELLE**, (10 avril), f., alezan  
par LUIGI D'AMAURY (sfa) - Jura, Mme ELODIE MATTER

**MULANE** (sfa) alezan 2000 ÉLEVÉE EN HAUTE-SAONE -

M. FREDERIC DELFORGE et Mme SOPHIE DELFORGE

par TOTOEHE DU BANNEY (sfa) et VIVANDIERE V (sfa)  
par PLURIEL (sfa) et QUOVARIA V (sfa) par KAPOC (sfa)

**BSO** +3 (0,51) - Mise à la reproduction en 2003

2005 RAYBANNE DU BANNEY (sfb), f. -  
ISO 146 (15) JSO 5 BSO +18 (0,58) par CROWN Z (BE) (z)

2007 TORRES DU BANNEY (sfb), m. - ISO 124 (14) BSO +12 (0,57)  
par AIR JORDAN (DE) (old)

**2016 GODZILLA SHANDRANI**, (2 septembre), m., bai -  
BSO +10 (0,26) par BAKI DU POMIEZ - Haute-Saône,  
M. MATHIEU ROLL

**MULANE DE LA GAITEE** (sfa) alezan 2000

ÉLEVÉE DANS LE PAS-DE-CALAIS - Mlle LINDA MERRAL

par BILL DE BAUGY (sfa) et TAGALIE DE LIGNY (sfa) par FILOU (ar)  
et KIGALIE (sfb) par EX VOTO (sfa)

Mise à la reproduction en 2015

**2016 GOLDWIN**, (21 mai), m., bai - BSO +5 (0,26)  
par BALKO D'ELLE - Pas-de-Calais, Mme AURORE PEINTE

2017 Sans renseignement de QIDIMIEUX BOIMARGOT Z (z)

**MULLENTINE MAGGIEMAY (IE)** (ish) bai 2008 -

IHB numéro 3253063 - MME HEATHER ALLEN

par CORLAND (DE) (holst) et FUROLA (kwpn)  
par NIMMERDOR (NL) (kwpn) et WUROLA (kwpn)  
par WAHTAMIN (oes)

Mise à la reproduction en 2012

**2016 GOLD WIN MADELICE**, (28 juin), m., alezan - BSO +12 (0,22)  
par TAXI DRIVER (sfa) - Orne, E.A.R.L. LEBOURGEOIS

**MULTIPASS DE FORGE** (sfa) al bru 2000

ÉLEVÉE DANS LA MANCHE - M. BERNARD SAVARY

par DESIR DU CHATEAU (sfa) et AUBEPINE DES FORGE (sfa)  
par GRAND VENEUR (sfa) et GESSE (sfa) par URIEL (sfa)

**ISO** 116 (10) **BSO** +2 (0,59) **ICC** 140 (09) -

Mise à la reproduction en 2015

**2016 GANG STAR DE MU**, (6 mars), m., bai -  
BSO +8 (0,29) BCC +24 (0,20) par TENAREZE (aa) - Gard,  
Mme EMMA CLERIGUES

**MURE DU FRAIGNEAU** (sfa) bai 2000

ÉLEVÉE EN CHARENTE-MARITIME - JUMENTERIE DU FRAIGNEAU

par NARCOS II (sfa) et D'IFRANE CHALUSSE (sfa)  
par GALOUBET A (sfa) et IFRANE (\*ac\*)

par CHATEAU DU DIABLE (ps)

**ISO** 129 (12) **JSO** 6 **BSO** +13 (0,62) - Mise à la reproduction en 2012

**2016 GIRL OLYMPIQUE**, (21 mai), f., alezan - BSO +9 (0,28)

par CARTOON Z (BE) (z) - Ain, Mme MURIEL RANGER,  
M. JEROME RINGOT, Dr. Vét. HELENE DUFOUR

2017 Sans renseignement de BALOUBAR MAIL

**MUSARDE** (sfa) al bru 2000 ÉLEVÉE DANS LE CHER - M. MARC DEUQUET

par EDELFF BAUCHETIERE (sfa) et QYLYA (aa)

par JILLING PIERRE (aa) et LA BARAKA II (aa) par TEHERAN (aa)

**ISO** 139 (12) **JSO** 5 **BSO** +8 (0,57) - Mise à la reproduction en 2009

**2016 GRELUCE DE BARBEREAU**, (26 mai), f., bai - BSO +9 (0,37)  
par FOLAMOUR DU BOIS (sfa) - Loiret, M. PIERRE DEFRANCE

2017 Sans renseignement de TINKA'S DREAM (aacr)

**MUSCADE DES VALLEES** (sfa) alezan 2000

ÉLEVÉE DANS L'AUBE - S.C.E.A. DES VALLEES

par GIN FIZZ IV (sfa) et QUALAUBIA (sfa) par GALOUBET A (sfa)  
et EMBUSCADE (sfa) par POPOF (ps)

Mise à la reproduction en 2003

2004 QUIETUDE BLUE (sfa), f. - ISO 123 (10) JSO 6 BSO +11 (0,58)  
par MR BLUE (NL) (kwpn)

**2016 GRAALE**, (9 juillet), f., bai -  
BSO +12 (0,37) BCC +12 (0,22) BDR +2 (0,26)  
par KANNAN (NL) (kwpn) - Aube, S.C.E.A. DES VALLEES

2017 Sans renseignement de CANTURO (DE) (holst)

**MUSE D'HELBY** (sfa) alezan 2000 ÉLEVÉE EN ILLE-ET-VILAINE -

Mme JANNIK LAMOTTE, M. ALBERT LAMOTTE et Mme MARIE TRIHAN

par QUIDAM DE REVEL (sfa) et PERLE D'HELBY (sfa)  
par ST BRENDAN (GB) (ps) et GINA DU GRIPPOIS (sfa)

par SURIOSO (sfa)

**ISO** 113 (05) **BSO** +10 (0,62) - Mise à la reproduction en 2006

2008 UNDOCTRA D'HELBY (sfa), f. -  
ISO 147 (14) JSO 6 BSO +22 (0,60)  
par C INDOCTRO (DE) (holst)

2016 GENESIS SEMILLY, (19 avril), m., bai f. -  
BSO +19 (0,40) BCC +8 (0,25)  
par DIAMANT DE SEMILLY (sfa) - Manche,  
M. RICHARD LEVALLOIS

GIRL DEMUSE FONFREIDE, (10 avril), f., alztac  
par DIAMANT DE SEMILLY (sfa) - Drome,  
Mme CAROL LECONTE, M. JEAN-PHILIPPE LECONTE

GROUPIE SEMILLY, (20 mars), f., alezan - BSO +15 (0,31)  
par ANDIAMO SEMILLY - Manche, M. RICHARD LEVALLOIS

**MUSE DU CHATEAU** (sfa) bai 2000 ÉLEVÉE DANS LE CANTAL -  
M. MICHEL BEAUFORT

par EPSON D'AMOUR (sfa) et TURLUPINE DU MAINE (sfa)  
par PRINCE IG'OR (aa) et FALUCHE A (sfa) par ARLEQUIN (\*aa\*)  
Mise à la reproduction en 2004

2015 FELIX DU CHATEAU, (12 mai), m., bai - BSO +9 (0,29)  
par MALITO DE REVE (BE) (sfa) - Cantal,  
M. MICHEL BEAUFORT

**MUSE DU MURIER** (sfb) alezan 2000 ÉLEVÉE EN MAYENNE -  
M. PHILIPPE BODINIER et Mme CHRISTINE BAUDRILLARD

par CARETANO Z (DE) (holst) et VALSE DE VIENNE (sfa)  
par URIEL (sfa) et CAMARADE RAPIDE (sfa) par IBRAHIM  
Mise à la reproduction en 2004

2016 GRIVE DU MURIER, (24 mai), f., alezan  
par MR FLY DE LANDETTTE (sfa) - Mayenne,  
M. PHILIPPE BODINIER

2017 Sans renseignement de NERVOSO (sfa)

**MUSE DU TOURTEL** (sfa) bai 2000 ÉLEVÉE DANS L'EURE -  
Mme MARIE-CLAUDE DELAMARRE

par FERGAR MAIL (sfa) et CHLOE DU TOURTEL (sfa)  
par JASMIN (sfa) et MELBA III (sfa) par EMIR DU MESNIL (sfa)

ISO 133 (11) JSO 6 BSO +11 (0,64) - Mise à la reproduction en 2006  
2007 TARKA DE BRANACK (sfa), f. -

ISO 138 (14) JSO 6 BSO +15 (0,59) par KORTO MALTESE (sfa)

2016 GAROROCK DU FLEUVE, (3 mai), m., bai - BSO +15 (0,30)  
par TOSTAKY DE LA LOUE - Gironde,  
S.C.E.A. ELEVAGE DU FLEUVE

2017 Sans renseignement de AMANT DU CHATEAU

**MUSIC HALL DE LACOMBE** (sfa) alezan 2000  
ÉLEVÉE DANS LE CANTAL - M. GIL ALEYRANGUES

par GALANT DE LA COUR (sfa) et SHIRLEY DU BOURG (sfa)  
par TANLAS (ps) et JOIE DU BOURG (sfa) par EMIR DU MESNIL (sfa)  
ISO 104 (11) - Mise à la reproduction en 2015

2016 GAME TWIST DE LACOMBE, (6 septembre), m., alezan -  
BSO +10 (0,35) par QUEBRACHO SEMILLY (sfa) - Cantal,  
Mme LUCIE MAYONOBÉ

**MUSICA DE LA VIOLE** (sfa) bai 2000 ÉLEVÉE DANS LES VOSGES -  
M. HUGUES BONVALOT

par ROX DE LA TOUCHE (sfa) et SAUGE DU BANNEY (sfa)  
par URIEL (sfa) et FLORE DE L'ERDRE (sfa) par POPOF (ps)  
Mise à la reproduction en 2003

2007 TRAVIATA DE LA VIOLE (sfa), f. -  
ISO 127 (14) JSO 5 BSO +8 (0,59) par OPIUM DE TALMA (sfa)

2010 A CAPELA DE LA VIOLE, f. - ISO 121 (16) BSO +9 (0,57)  
par LUX Z (DE) (han)

2016 GOSSIP DE LA VIOLE, (23 avril), f., alezan - BSO +13 (0,30)  
par URANO DE CARTIGNY (sfa) - Vosges,  
M. HUGUES BONVALOT, Mme SANDRA PERINI

2017 Sans renseignement de CONTENDRO (DE) (holst)

**MUSIDORA AR PARK** (sfa) bai f. 2000  
ÉLEVÉE DANS LE FINISTÈRE - S.C.E.A. HARAS DE DOUR AR PARK

par PAPILLON ROUGE (sfa) et SPONTANEE (sfa)  
par MUGUET DU MANOIR (sfa) et VENI PIRIDIS (sfa)  
par PONT DOUVE (sfa)

ISO 134 (06) JSO 6 BSO +10 (0,63) - Mise à la reproduction en 2003

2016 GRAINE D'HELBY, (2 mars), f., bai - BSO +12 (0,31)  
par QUAPRICE FOR EVER (sfa) - Ile-et-Vilaine,  
M. ERIC FEVRIER, E.A.R.L. TRIHAN LAMOTTE

2017 Sans renseignement de ARGOS D'HELBY

**MUTINE DE VAINS** (sfa) bai f. 2000 ÉLEVÉE DANS LA MANCHE -  
S.C.E.A. HARAS DU FOUGERAY

par ADELFOF (BR) (fsf) et AURORE DE BALME (sfa)  
par NARCOS II (sfa) et KAABA DE LOUPPY (sfa)  
par CALIN DU MANOIR (sfa)

ISO 138 (06) JSO 6 BSO +15 (0,63) - Mise à la reproduction en 2007

2010 ALANINE DE VAINS, f. - ISO 123 (16) BSO +19 (0,56)  
par ALLEGRETO (sfa)

2016 GODOLPHIN DE VAINS, (19 juillet), m., bai  
par CONTENDRO (DE) (holst) - Manche, M. CHRISTIAN BIHL

2017 Sans renseignement de BALOU DU ROUET (DE) (old)  
Sans renseignement de BALOU DU ROUET (DE) (old)

**MUTINE DE VIZY** (sfa) alezan 2000 ÉLEVÉE EN CORREZE -  
Mme JOCELYNE LEVY

par EYKEN DES FONTENIS (sfa) et ELLENA DE SEMILLY (sfa)  
par LE TOT DE SEMILLY (sfa) et NORMANDY NIGHT (sfa)  
par NIGHT AND DAY (ps)

BSO +7 (0,42) - Mise à la reproduction en 2004

2016 GABRIELLE DU TERROIR, (4 mai), f., bai - BSO +14 (0,34)  
par IOLISCO DE QUINHON (sfa) - Orne,  
M. FRANCOIS ROEMER

2017 Sans renseignement de QUERCUS DU MAURY (aa)

**MUTINE DU BOSQ** (sfa) alezan 2000 ÉLEVÉE DANS LA MANCHE -  
M. THIERRY SAILLARD

par ARPEGE PIERREVILLE (sfa) et GAZELLE DU BOSQ (sfa)  
par TALENT PLATIERE (sfa) et VICONTESSE II (sfa) par ELF III (sfa)

BSO +5 (0,44) - Mise à la reproduction en 2003

2016 GAIA DU BEC, (15 mai), f., alezan - BSO +13 (0,32)  
par VAGABOND DE LA POMME (BE) (sbs) - Orne,  
M. FRANCESCO LOREDAN

2017 Sans renseignement de UNTOUCHABLE M (NL) (kwpn)

**MY APPLE DE LYONS** (sfa) bai 2000 ÉLEVÉE DANS L'EURE -  
Mme LAURENCE DESCHENES

par VOLTAIRE (DE) (han) et APPLE DU TRONQUAY (sfa)  
par LE CONDEEN (sfa) et NADJA IV (sfa) par HOSPODAR (sfa)  
Mise à la reproduction en 2003

2016 GORDON DE LYONS, (30 mai), m., bai f. - BSO +6 (0,36)  
par AIR JORDAN (DE) (old) - Eure,  
Mme LAURENCE DESCHENES

2017 Sans renseignement de UNTOUCHABLE M (NL) (kwpn)

**MY LADY** (sfa) alezan 2000 ÉLEVÉE DANS LA MANCHE -  
Mme JUDITH BROHIER

par LIEU DE RAMPAN (sfa) et FLAMME DE BUCAILLE (sfa)  
par LE PLANTERO (sfa) et URANIE DE BUCAILLE (sfa)  
par BENROY (GB) (ps)

BSO +3 (0,54) - Mise à la reproduction en 2002

2004 QUINCY DU PHARE (sfa), f. -  
ISO 159 (15) JSO 6 BSO +19 (0,58)  
par ULTIMO VAN TER MOUDE (BE) (bwp)

2007 TOPAZE DU PHARE (sfa), f. -  
ISO 134 (13) JSO 5 BSO +18 (0,58) par NINIO DE ROX (sfa)

2016 GOTHA DU PHARE, (11 juin), m., alezan - BSO +11 (0,26)  
par BASSANO DE NANTUEL - Manche,  
Mme JUDITH BROHIER

2017 Sans renseignement de CONTENDRO (DE) (holst)

**MY LOVE DE KREISKER** (sfa) bai f. 2000

ÉLEVÉE DANS LE FINISTÈRE - M. GUILLAUME ANSQUER

par LE TOT DE SEMILLY (sfa) et SCALA ROUGE (sfa)  
par GALOUBET A (sfa) et AUREOLE DE TUPOT (tf) par PIAF (GB) (ps)  
ISO 120 (06) JSO 6 BSO +5 (0,63) - Mise à la reproduction en 2004

2016 GOLDORAK DU MONTCEAU, (4 avril), m., bai f. -  
BSO +12 (0,36) par TOBAGO CHEVRIER - Saône-et-Loire,  
E.A.R.L. HARAS DU MONTCEAU

2017 Sans renseignement de UN CAPRICE DECHALUSSE (sfa)

**MYA DE GERDRIERS** (sfa) alezan 2000

ÉLEVÉE DANS LE PUY-DE-DOME - M. PHILIPPE DELLOIRTRE

par APACHE D'ADRIERS (sfa) et VODKA GERBAUX (sfa)  
par PEGASE GERBAUX (sfa) et GAVOTTE DU MONT (sfa)  
par AS DU BOURG (sfa)

ISO 124 (09) BSO +7 (0,59) - Mise à la reproduction en 2003

2016 GALAHAD DE GUS, (21 mai), m., bai -  
BSO +8 (0,38) BDR +1 (0,22)  
par QUINOTO BOIS MARGOT (sfb) - Puy-de-Dôme,  
Mme JUSTINE BRUN

**MYLADIE DU MANOIR** (sfa) bai 2000 ÉLEVÉE DANS LA MANCHE -  
M. CLAUDE LETABLIER

par VOLTAIRE (DE) (han) et THEMIS D'AMOUR (sfa)  
par IN CHALA A (sfa) et POESIE D'AMOUR (sfa) par QUASTOR (sfa)  
ISO 123 (04) JSO 6 BSO +6 (0,63) - Mise à la reproduction en 2007

2016 GROOVE DU GUIGNOLY, (14 juin), f., gris - BSO +9 (0,36)  
par QUITE CAPITOL (DE) (holst) - Morbihan,  
M. STEPHANE CLEMENCE

**MYLADY DU PERRON** (sfa) alezan 2000

ÉLEVÉE DANS LA MANCHE - M. JEAN-LOUIS POULAIN

par GATSBY DE QUINHON (sfa) et HOULETTE DU PERRON (sfa)  
par PALESTRO II (sfa) et BALADINE DU PERRON (sfa)  
par PALADIN DES IFS (sfa)



**ISO 127 (12) JSO 4 BSO +11 (0,58)** - Mise à la reproduction en 2013 - Morte en 2017

**2016 GYLADY DE FREYBANE**, (23 juin), f., noipan - BSO +18 (0,39) BCC +13 (0,22) BDR +1 (0,31) par KANNAN (NL) (kwpn) - Côtes-d'Armor, Mme CATHERINE VILAIR ARMADA

**MYRCIA D'AMOUR** (sfa) alezan 2000 ÉLEVÉE DANS L'EUROPE - M. JEAN-CHARLES MERLIOT

par NARCOS II (sfa) et TYPHA D'AMOUR (sfa)  
par GRAND VENEUR (sfa) et FLEUR D'AMOUR (sfa) par IBRAHIM  
**ISO 129 (04) JSO 4 BSO +6 (0,61)** - Mise à la reproduction en 2009  
**2016 GATSBY D'AMOUR**, (5 avril), m., alezan - BSO +9 (0,36) par QUANTUM (DE) (holst) - Somme, M. MATTHIEU DEFRAANCE, M. JEAN-CHARLES MERLIOT

**MYRTHILLE DE LAUNAY** (sfa) bai 2000

ÉLEVÉE DANS LES COTES D'ARMOR - M. JEAN-LUC THOUENON et M. YVES THOUENON

par EMIR PLATIERE (sfa) et HINDI DE LAUNAY (sfa)  
par REVE D'ELLE (sfa) et JOLIE DE THURIN (sfa) par QUASTOR (sfa)  
Mise à la reproduction en 2003

2004 QUANELLE DE LAUNAY (sfa), f. - ISO 137 (10) JSO 6 BSO +11 (0,59) par ELF D'OR (sfa)  
2005 ROMY DE LAUNAY (sfa), f. - ISO 139 (11) JSO 6 BSO +17 (0,58) BCC +11 (0,24) BDR +4 (0,45) par KANNAN (NL) (kwpn)  
2011 BRINDILLE DE LAUNAY, f. - ISO 121 (15) JSO 4 BSO +9 (0,51) par RISSOA D'AG (sfb)  
**2015 FLASH DU LEON**, (27 avril), m., bai - BSO +13 (0,34) par CLASSIC BOIS MARGOT (sfb) - Côtes-d'Armor, M. LAURENT GRALL  
2017 Sans renseignement de RISSOA D'AG (sfb)

**MYRTHILLE DE BATILLY** (sfa) alezan 2000 ÉLEVÉE DANS L'YONNE - M. JEAN-CLAUDE VIOLLET

par LE TOT DE SEMILLY (sfa) et CYBELE D'OSMOY (sfa)  
par FURY DE LA CENSE (sfa) et CYBELE IV par LE CHALUSSEY (ps)  
**ISO 133 (10) BSO +8 (0,60)** - Mise à la reproduction en 2012  
**2016 GUARANA MIROGISE**, (6 avril), f., alzmel - BSO +9 (0,29) par CALIDOS (DE) (nrps) - Rhône, E.A.R.L. MIROGISE  
2017 Sans renseignement de KORRIGAN D'OLEN (sfa)

**MYRTHILLE D'EMS** (sfa) bai 2000 ÉLEVÉE DANS LA CREUSE - M. EMMANUEL QUITTET

par VELOCE DE FAVI (aa) et VICKY FONTAINE II (sfa)  
par JABAD (sfa) et NOBLES DE BALME (sfa) par DUC DE FERCE (ps)  
**ISO 107 (08) ICC 110 (07)** - Mise à la reproduction en 2012  
**2016 GALILEE D'EMS**, (10 mai), m., alezan - BSO +7 (0,39) BCC +4 (0,27) par ELAN DE LA COUR (sfa) - Creuse, M. EMMANUEL QUITTET  
2017 Sans renseignement de CANTURO (DE) (holst)

**MYRTHILLE DES FOUGERES** (sfa) alezan 2000 ÉLEVÉE EN SAONE-ET-LOIRE - M. JEAN-LUC FRESARD

par TARZAN DE BEAULIEU (sfa) et POULE DE LUXE (ac)  
par CHIMISTGRIS (ps) et TANVARDA (aa) par FLOR II (aa)  
**ISO 117 (05) JSO 4** - Mise à la reproduction en 2008  
**2013 DON JUAN DU CHENE**, (18 avril), h., alezan - BSO +6 (0,35) par HALOUBET DE GORZE (sfa) - Haute-Saône, E.A.R.L. FERME DE MAGNEY

**MYRTHILLE DES IFS** (sfa) bai f. 2000 ÉLEVÉE EN INDRE-ET-LOIRE - Mme DOMINIQUE PETIT FAUCHEUX

par LE TOT DE SEMILLY (sfa) et GRIOTTE DES IFS (sfa)  
par PERSAN II (sfa) et PIMAN (sfa) par IMAM D'OR (sfa)  
**ISO 104 (04) BSO +4 (0,60)** - Mise à la reproduction en 2009  
2010 AIRELLE GUERAUDIÈRE, f. - ISO 124 (16) BSO +12 (0,52) par QUARTZ DE TALMA (sfa)  
**2016 GULLIVER DE L'ISLE**, (21 mai), m., bai - BSO +11 (0,40) BCC +3 (0,26) par L'ARC DE TRIOMPHE (DE) (old) - Cher, Mme ELODIE ROBIN, Mme CLARA LE MINTIER  
2017 Sans renseignement de QUANTUM (DE) (holst)

**MYRTHILLE D'OR** (sfa) bai 2000 ÉLEVÉE EN LOIRE-ATLANTIQUE - M. YVES BURBAN

par FAR WEST DE BAUGY (sfa) et RADIEUSE DU CORMIE (sfa)  
par INTERPRETE (sfa) et ANDALOUSE (sfa) par NAMOUSKY (\*aa\*)  
**ISO 102 (10)** - Mise à la reproduction en 2015  
**2016 GALWAY D'OR**, (23 mars), m., bai - BSO +4 (0,29) par ANDIAMO SEMILLY - Loire-Atlantique, E.A.R.L. LE SABOT D'OR  
2017 Sans renseignement de ANDIAMO SEMILLY

**MYRTHILLE DU FRAIGNEAU** (sfa) alezan 2000

ÉLEVÉE EN CHARENTE-MARITIME - JUMENTERIE DU FRAIGNEAU  
par NARCOS II (sfa) et D'IFRANE CHALUSSE (sfa)  
par GALOUBET A (sfa) et IFRANE (\*ac\*)  
par CHATEAU DU DIABLE (ps)

**ISO 118 (06) BSO +9 (0,62)** - Mise à la reproduction en 2011

**2016 GLAMOUR DE LA SAULX**, (10 mai), m., alezan - BSO +14 (0,31) par MALOUBET DE PLEVILLE (sfa) - Marne, M. ALAIN KARL  
2017 Sans renseignement de CONNOR (DE) (holst)

**MYRTHILLE DU NOE** (sfa) gris 2000 ÉLEVÉE DANS LA MANCHE - Mme ANNICK COTE LEGOUBIN

par SOCRATE DE CHIVRE (sfa) et FLEUR DU NOE (sfa)  
par FOL AVRIL (aa) et ASCOTE DU NOE (sfa)  
par LAMA DES LANDES (sfa)

**ISO 131 (11) BSO +8 (0,60)** - Mise à la reproduction en 2002

**2016 GATSBY TREVEOC**, (23 juillet), m., alezan - BSO +13 (0,39) par PADOCK DU PLESSIS (sfa) - Finistère, E.A.R.L. GUILERS EQUITATION

**MYRTHILLE DU PERCHOT** (sfa) al bru 2000

ÉLEVÉE EN ILLE-ET-VILAINE - Mme ISABELLE LEQUERTIER CHEREL  
par DRAGON DU VALON (sfa) et GITANE DE FONTENEL (sfa)  
par IN CHALA A (sfa) et SIRENE DE FONTENEL (sfa)  
par YELPANA (ps)

Mise à la reproduction en 2010 - Morte en 2016

**2015 FLAMMIC AR KERSAUSON**, (24 mai), f., alezan par TORNESCH (NL) (kwpn) - Côtes-d'Armor, M. YVON GUYOMAR

**MYRTHILLE DU PLANT** (sfa) bai 2000 ÉLEVÉE DANS LA MANCHE - M. CLAUDE SAUVE

par EYKEN DES FONTENIS (sfa) et UNIFRANCE (sfa) par ELF III (sfa) et DAPHNIE (sfa) par MONSEIGNEUR (sfa)

**ISO 117 (05) JSO 5 BSO +6 (0,61)** - Mise à la reproduction en 2003

**2016 GALREINE DU PLANT**, (11 mai), f., al fon - BSO +13 (0,30) par KRAQUE BOOM (sfa) - Manche, M. CLAUDE SAUVE  
2017 Sans renseignement de VLEUT (NL) (kwpn)

**MYRTHILLE DU PUIT** (sfa) bai 2000 ÉLEVÉE DANS LA MANCHE - M. PATRICK MORIN

par ROSIRE (sfa) et QUINOLA DU PUIT (sfa)  
par ST BRENDAN (GB) (ps) et GALATEE DU LUOT (sfa)  
par UKASE (sfa)

**BSO +10 (0,54)** - Mise à la reproduction en 2004

2007 TIMBALE DU PUIT (sfa), f. - ISO 128 (16) BSO +15 (0,58) par HURLEVENT DE BREKA (sfa)  
2008 ULSTER DU PUIT (sfa), h. - ISO 126 (16) BSO +14 (0,58) par APACHE D'ADRIERS (sfa)  
2011 BRISE DU PUIT, f. - ISO 123 (15) JSO 4 BSO +15 (0,55) par IDEAL DE LA LOGE (sfa)  
**2016 GOLDEN DU PUIT**, (7 juin), f., bai - BSO +10 (0,38) par HELIOS DE LA COUR II (sfa) - Manche, M. PATRICK MORIN, Mme SOLANGE MORIN  
2017 Sans renseignement de PADOCK DU PLESSIS (sfa)

**MYSELF DE BREVE** (sfa) alezan 2000 ÉLEVÉE DANS L'ORNE - M. XAVIER REMY et Mme MARINE PAYAN

par QUIDAM DE REVEL (sfa) et ARPEGE DE COUDRE (sfa)  
par GRAND VENEUR (sfa) et ECHO D'HERA (sfa)  
par BARIGOULE (\*aa\*)

**ISO 174 (13) JSO 4 BSO +18 (0,67)** - Mise à la reproduction en 2002  
2005 RAZZIA DE LA ROQUE (sfb), f. - ISO 124 (15) BSO +11 (0,62) par CAPITAL (DE) (holst)

2007 TYPUNCH DE LA ROQUE (sfa), h. - ISO 133 (15) BSO +22 (0,61) BCC +13 (0,25) BDR +3 (0,28) par KANNAN (NL) (kwpn)  
2008 ULTIME DE LA ROQUE (sfa), h. - ISO 141 (16) BSO +22 (0,60) BCC +13 (0,25) BDR +3 (0,28) par KANNAN (NL) (kwpn)  
**2016 GRAPPA MH**, (2 juin), f., bai f. - BSO +19 (0,38) par VAGABOND DE LA POMME (BE) (sbs) - Oise, Mme MARIE HECART

**MYSS VALETTE** (sfa) bai f. 2000 ÉLEVÉE DANS LA MANCHE - M. PIERRE FOULON et M. JEAN-YVES FOULON

par COL CANTO (sfa) et UNIQUE AMOUR (sfa) par ARTHY (sfa) et HEUREUSE AMOUR par GALOPIN VI (ps)

**ISO 166 (10) BSO +10 (0,65)** - Mise à la reproduction en 2005  
2007 TOPAZE DU BARQUET (sfa), f. - ISO 134 (14) BSO +21 (0,60) par DIAMANT DE SEMILLY (sfa)  
2009 VANILLE DU BARQUET, f. - ISO 132 (16) BSO +13 (0,59) par ORLANDO (BE) (bwp)  
**2016 GIULIA DU BARQUET**, (10 mai), f., bai - BSO +19 (0,41) BCC +4 (0,23) par DIAMANT DE SEMILLY (sfa) - Calvados, S.C. DE MEZY

2017 Sans renseignement de MYLORD CARTHAGO (sfa) et de DIAMANT DE SEMILLY (sfa)

### MYSTERIEUSE DUDOMAINE (sfa) bai 2000

ÉLEVÉE DANS LA MANCHE - M. CHRISTIAN MOULIN

par ALLEGRETO (sfa) et QUERMESSE (sfa) par HADJ A (aa) et INAMELA (tf) par ONYX (tf)

ISO 110 (04) **BSO** +7 (0,62) - Mise à la reproduction en 2006

2010 ALTESSE DU DOMAINE, f. - ISO 128 (16) **BSO** +17 (0,57) par KANNAN (NL) (kwpn)

2016 **GEOLE DU DOMAINE**, (20 juin), f., bai - **BSO** +9 (0,32)

par JAH'S DIAMANT (BE) (sfa) - Manche, M. CHRISTIAN MOULIN, Mme ROSELYNE MOULIN

2017 Sans renseignement de ASCOT DES IFS

### MYSTERIEUSE ENFANT (sfa) bai f. 2000

ÉLEVÉE DANS LE CALVADOS - Mme ARIELLE ROY et

E.A.R.L. HARAS DE LA GISLOTTERIE

par GALOUBET A (sfa) et FACETIE DE GRUCHY (sfa)

par KING'S ROAD (ps) et HEUREUSE ENFANT (sfa) par UKASE (sfa)

ISO 119 (09) **BSO** +4 (0,59) - Mise à la reproduction en 2015

2016 **GALILEE DE ST JEAN**, (23 mai), f., noir par QUI VOILA DE L'ILLON (sfa) - Côte-d'Or, Mme LAETITIA ZANCANARO, M. DAVID HINTZY

### MYSTIQUE DE LA ROQUE (sfa) bai 2000

ÉLEVÉE DANS LA MANCHE - M. ALBERT MELLET, Mme DENISE MELLET,

Mme BEATRICE MAZEROLLE et M. SAMUEL MELLET

par DUC DE LA COUR II (sfa) et TULIPE D'ORVILLE (sfa)

par MATADOR DU BOIS (sfa) et ORANGE DE NORVILLE (sfa)

par ET HOP (aa)

Mise à la reproduction en 2003

2006 STELLA DE LA ROQUE (sfa), f. - ISO 125 (12) **BSO** +10 (0,58) par FLIPPER D'ELLE (sfa)

2007 TULIPE DE LA ROQUE (sfa), f. - ISO 138 (15) **BSO** +17 (0,58) **BCC** +3 (0,22) par MYLORD CARTHAGO (sfa)

2016 **GRAINE DE LA ROQUE**, (27 juin), f., bai - **BSO** +10 (0,35) **BDR** +11 (0,25) par CONTENDRO (DE) (holst) - Manche, Mme DENISE MELLET, M. ALBERT MELLET

2017 Sans renseignement de CANDY DE NANTUEL

### NABILA (sfa) bai 2001 ÉLEVÉE DANS L'OISE -

E.U.R.L. HARAS DE PLAISANCE

par TROPHEE DU ROZEL (sfa) et JOLIE NARCOTIQUE (sfa)

par QUIDAM DE REVEL (sfa) et NARCOTIQUE (sfa)

par FAIR PLAY III (sfa)

**BSO** +6 (0,52) - Mise à la reproduction en 2003

2006 SORTILEGE KALONE (sfa), h. - ISO 123 (12) **BSO** +14 (0,58) par KANNAN (NL) (kwpn)

2008 UBILA DU MURGER, f. - ISO 137 (16) **JSO** 4 **BSO** +16 (0,56) par ACORADO (DE) (holst)

2010 ADAM DU MURGER, h. - ISO 117 (16) **BSO** +8 (0,56) par QUIDAM DE REVEL (sfa) - Etalon

2016 **GOOD BOY DU MURGER**, (7 mai), m., bai - **BSO** +6 (0,25) par CARTOON Z (BE) (z) - Savoie, Mme HELENE MICHELLIER

2017 Sans renseignement de CLAPTON (DE) (holst)

### NABKA DU THEILLET (sfa) bai 2001 ÉLEVÉE DANS LA SARTHE -

E.A.R.L. SABRAS

par QUAT'SOUS (sfa) et PSYCHEE IV (sfa) par JALISCO B (sfa)

et ILLIADÉ (sfa) par PHOENIX (sfa)

ISO 118 (08) **BSO** +5 (0,62) - Mise à la reproduction en 2009

2016 **GEISHA DU THEILLET**, (1 juin), f., baicer - **BSO** +8 (0,40) par EASY BOY (sfa) - Sarthe, E.A.R.L. SABRAS

2017 Sans renseignement de EASY BOY (sfa)

### NACHKA D'EMM (sfa) bai 2001 ÉLEVÉE DANS LE RHONE -

Mme MURIEL RANGER

par QUICK STAR (sfa) et URIELLE D'OR (sfa) par BENROY (GB) (ps) et OMBRELLE D'OR (sfa) par UKASE (sfa)

ISO 133 (07) **JSO** 6 **BSO** +11 (0,64) - Mise à la reproduction en 2007

2008 UTAH BEACH D'EMM (sfa), m. - ISO 123 (14) **BSO** +16 (0,59) par CALVARO (DE) (holst)

2011 BAPTISTA D'EMM, h. - ISO 122 (16) **BSO** +15 (0,56) **BCC** +7 (0,21) par TINKA'S BOY (NL) (kwpn)

2016 **GOOD WIFE D'EMM**, (15 mai), f., bai - **BSO** +16 (0,38)

par PRESIDENT (NL) (kwpn) - Ain, Mme MURIEL RANGER

2017 Sans renseignement de PLOT BLUE (NL) (kwpn) et de ACANTUS GK (DE) (bywbl)

### NACRE DE LAUME (sfa) rouan 2001 ÉLEVÉE DANS LA MANCHE -

G.A.E.C. DE L'AUMERAIE

par CUMANO (DE) (holst) et DIVA DES GENETS (sfa)

par QUIDAM DE REVEL (sfa) et MAJESTE DE L'ILE (sfa)

par VURIOSO DE L'ILE (sfa)

**BSO** +8 (0,52) - Mise à la reproduction en 2004

2005 ROUGEVAL DU GRAND PRE (sfa), h. - ISO 120 (12) **BSO** +13 (0,57) par JIVARO DU ROUET (sfa)

2007 TEAM DU GRAND PRE (sfa), f. - ISO 107 (11) **BSO** +6 (0,56) **ICC** 147 (15) **BCC** +11 (0,32) **IDR** 111 (15) **BDR** +7 (0,45) par LAURIER DE HERE (aa)

2016 **GRANNY DU GRAND PRE**, (18 mars), f., bai - **BSO** +10 (0,33) par TRESOR (BE) (bwp) - Manche, S.C.E.A. DU GRAND PRE

2017 Sans renseignement de CHACCO ROUGE (DE) (old)

### NACRE DE RAMPAN (sfa) alezan 2001 ÉLEVÉE DANS LA MANCHE -

S.N.C. SAVARY

par STARSKY DE BRIX (sfa) et A LA UNE (sfa)

par LIEU DE RAMPAN (sfa) et HARPE D'HONNEUR (sfa)

par QUO VADIS (sfa)

ISO 104 (06) **BSO** +5 (0,49) - Mise à la reproduction en 2011

2016 **GAZELLE DE RAMPAN**, (17 mai), f., bai par O'HELLO DU PHARE (sfa) - Manche, S.N.C. SAVARY

### NACRE DU FRAIGNEAU (sfa) alezan 2001

ÉLEVÉE EN CHARENTE-MARITIME - JUMENTERIE DU FRAIGNEAU

par LE TOT DE SEMILLY (sfa) et BIGUINE CREOLE (sfa)

par ALME (sfa) et LADY HOPE (ps) par BON MOT (ps)

ISO 134 (07) **JSO** 6 **BSO** +9 (0,58) - Mise à la reproduction en 2013

2016 **GRACE CHATEILLIERE**, (10 mai), f., bai - **BSO** +9 (0,39) par CARDERO (DE) (holst) - Haute-Vienne, Mme NATHALIE PERIN

### NACREE DE SAIRE (sfa) bai f. 2001 ÉLEVÉE DANS LA MANCHE -

M. GILBERT FERON et Mme FRANCOISE FERON

par GUNTER D'HERBAGE (sfa) et FLORES DE SAIRE (sfa)

par UROUS (sfa) et ULVE DE SAIRE (sfa) par NOBLE CAKE (US) (ps)

ISO 121 (09) **JSO** 5 **BSO** +7 (0,60) - Mise à la reproduction en 2011

2016 **GREYS DE LA LORETTE**, (22 mai), f., noipan - **BSO** +12 (0,31) par SUNSHINE DU PHARE (sfa) - Manche, Mme MANON GEISMAR BONNEMAINS

2017 Sans renseignement de VAGABOND DE LA POMME (BE) (sbs)

### NADE DU FRAIGNEAU (sfa) gris 2001

ÉLEVÉE EN CHARENTE-MARITIME - JUMENTERIE DU FRAIGNEAU

par FUSAIN DU DEFEY (aa) et CERES DU FRAIGNEAU (sfa)

par GALOUBET A (sfa) et UTOPIA DU ROIHINET (sfa)

par LAUDANUM (ps)

ISO 134 (11) **JSO** 6 **BSO** +12 (0,61) - Mise à la reproduction en 2015

2016 **GIZMO LERCHENBERG**, (25 juin), m., bai - **BSO** +13 (0,39) par CANTURO (DE) (holst) - Bas-Rhin, S.C.E.A. HARAS DU LERCHENBERG

2017 Sans renseignement de DIAMANT DE SEMILLY (sfa)

### NADIA DE BREKKA (sfa) alezan 2001 ÉLEVÉE DANS LA MANCHE -

M. PIERRE LE BOULANGER

par EYKEN DES FONTENIS (sfa) et ELYRIA DE BREKKA (sfa)

par QUAT'SOUS (sfa) et JANITA (sfa) par STARTER (sfa)

**BSO** +6 (0,54) - Mise à la reproduction en 2003

2006 SCALOU DE BREKKA (sfb), m. - ISO 127 (15) **JSO** 5 **BSO** +17 (0,58) par BALOU DU ROUET (DE) (old)

2016 **GAILENDA DE FONDCOMBE**, (16 juin), f., gr fon par UGANO SITTE (BE) (sbs) - Ain, Dr. Vét. PHILIPPE PREVOST

2017 Sans renseignement de SANDRO BOY (DE) (old)

### NADIA TROUZILIT (sfa) bai f. 2001 ÉLEVÉE DANS LE FINISTERE -

G.A.E.C. D'ENEZ ROUZ

par MELKIOR DU MONTOIS (sfa) et CLABABY TROUZILIT (sfa)

par MUTTIN D'AUBRY (sfa) et L'ARPEGE TROUZILIT (sfa)

par ARPEGE (sfa)

Mise à la reproduction en 2004

2016 **GOOD LUCK TROUZILIT**, (16 mai), m., bai par VAGABOND DE LA POMME (BE) (sbs) - Finistère, G.A.E.C. D'ENEZ ROUZ

2017 Sans renseignement de UNTOUCHABLE (NL) (kwpn)

### NADINE DE PEPINAVST (sfa) alezan 2001

ÉLEVÉE DANS LA MANCHE - M. PIERRE LEFEVRE

par ARPEGE PIERREVILLE (sfa) et BRISE DE PEPINAVST (sfa)

par PLEIN D'ESPOIR IV (sfa) et QUEEN DU VALLET (sfa)

par GRAND VENEUR (sfa)

ISO 114 (06) **BSO** +8 (0,58) - Mise à la reproduction en 2006

2007 TROTTE DE PEPINAVST (sfa), f. - ISO 121 (14) **BSO** +14 (0,58) par JOYAU DE BLOYE (sfa)

2009 VALLON DE PEPINAVST (cs), m. -

ISO 132 (15) **JSO** 6 **BSO** +15 (0,57) par CASTRONOM Z (BE) (z)

2015 **FRUIT DE PEPINAVST**, (20 août), m., gris - **BSO** +11 (0,28)

par UPSILON (aa) - Manche, M. PIERRE LEFEVRE

2017 Sans renseignement de MYLORD CARTHAGO (sfa)

**NADINE DE VALETTE** (sfa) bai 2001 ÉLEVÉE DANS LA MANCHE -  
M. PIERRE FOULON et M. JEAN-YVES FOULON  
par CAPRICIEUX DES SIX CENSES (BE) (sbs)  
et ALMEE DE VALETTE (sfa) par ALME (sfa) et PAN BOULI  
par MISTIGRI (IE) (ps)  
**ISO** 113 (09) **BSO** +2 (0,59) - Mise à la reproduction en 2004  
**2016 GUIMAS DES AURES**, (29 juin), m., bai - BSO +7 (0,39)  
par ORLANDO (BE) (bwp) - Vosges,  
S.C.E.A. ELEVAGE DES AURES

**NADIRA DES FINETS** (sfb) gris 2001 ÉLEVÉE DANS LA DROME -  
M. ROBERT MAZET  
par BUTIN D'ELLE (sfa) et SALOME DES FINET (dsa)  
par PERSIK (SU) (ar) et CAROLE (oi)  
**ISO** 117 (12) **ICC** 127 (09) - Mise à la reproduction en 2015  
**2016 GOYA DE LA GARDE**, (18 mai), f., rouan - BSO +6 (0,34)  
par CON AIR (DE) (holst) - Drome,  
CENTRE EQUESTRE LE VERCORS A CHEVAL,  
Mlle NATHALIE DELARUELLE

**NADJA DE PAULOIS** (sfa) bai 2001 ÉLEVÉE DANS L'ORNE -  
Mme AGNES GROSZ  
par GIN TONIC STAR (sfa) et JUDY DE PAULOIS (sfa)  
par LE TOT DE SEMILLY (sfa) et TYGUERN (ac)  
par SPRING TO MIND (US) (ps)  
**BSO** +1 (0,54) - Mise à la reproduction en 2007  
**2015 FLORY DES BOUVIERS**, (27 juin), f., bai - BSO +8 (0,29)  
par BEL REINHART Z (BE) (z) - Yonne, M. DAVID LALU

**NADOLINE DU VALY** (sfa) al fon 2001  
ÉLEVÉE DANS LE FINISTÈRE - M. LAURENT HERRY  
par ROSIRE (sfa) et VIOU DES SOURCES (sfa)  
par MATADOR DU BOIS (sfa) et OMELIE (sfa) par TAQUIN (sfa)  
**ISO** 126 (08) **JSO** 5 **BSO** +2 (0,62) - Mise à la reproduction en 2004  
**2016 GET READY DE CARMÉ**, (3 avril), m., al bru  
par DIAMANT DE SEMILLY (sfa) - Alpes-Maritimes,  
E.A.R.L. ECURIES ATARSON  
**2017** Sans renseignement de ANDIAMO SEMILLY

**NAEVA DE SAINT VENANT** (sfa) al bru 2001  
ÉLEVÉE EN INDRE-ET-LOIRE - Mme DELPHINE CHOISNE  
par CONCORDE (NL) (kwpn) et CHIPIE DU MOULIN (sfa)  
par QUIRACO (sfa) et VOLGA (aa) par ALIZE (aa)  
Mise à la reproduction en 2009  
**2016 GARONNE DES HALAIS**, (30 avril), f., alezan - BDR +16 (0,21)  
par QUATERBOLD DU PAYROL (DE) (old) - Indre-et-Loire,  
Mme LAUREEN LEGUILLETTE

**NAGAIKA DE LA GANE** (aa) alezan 2001 ÉLEVÉE EN CORREZE -  
M. SEBASTIEN MONTEIL  
par WALNUT DE PETRA (\*aa\*) et EVE DE BRONDEL (aa)  
par ARPAD II (aa) et ARABINETTE (ps) par FRANCO CASTEL (ps)  
**ICC** 146 (12) - Mise à la reproduction en 2015  
**2016 GAHYKA DU COUDREAU**, (20 juin), f., alezan - BSO +3 (0,36)  
par NERVOSO (sfa) - Essonne, M. NIELS BOUCAULT  
**2017** Sans renseignement de FLIPPER D'ELLE (sfa)

**NAGARIE** (sfa) bai 2001 ÉLEVÉE DANS LA MANCHE -  
Mme CHRISTIANE LAPIERRE  
par DIAMANT DE SEMILLY (sfa) et DEVA (sfa)  
par QUOUGLOF ROUGE (sfa) et QUINETANAIS (sfa)  
par LIVAROT (sfa)  
**BSO** +16 (0,55) - Mise à la reproduction en 2004  
**2005 REVADEVA** (sfa), m. - ISO 138 (12) **JSO** 5 **BSO** +17 (0,57)  
par CALYPSO D'HERBIERS (sfa)  
**2007 TRENTIN MEVA** (sfa), h. - ISO 139 (16) **BSO** +20 (0,57)  
par NEGUS DE TALMA (sfa)  
**2016 GRADE VA**, (4 juin), m., bai - BSO +16 (0,37)  
par CANTURO (DE) (holst) - Manche,  
Mme CHRISTIANE LAPIERRE, M. LOUIS LAPIERRE

**NAGUILA DE LA SAPAIE** (sfa) bai 2001 ÉLEVÉE DANS L'ORNE -  
M. BERTRAND CASSOU et M. PHILIPPE SARTHOUT  
par FLUSHING (sfa) et ENNIS (sfa) par VOLTAIRE (DE) (han)  
et ROMA DE LA HAYE (sfa) par LE PLANTERO (sfa)  
**ISO** 137 (08) **BSO** +9 (0,59) - Mise à la reproduction en 2015  
**2016 GRAINE DE LA SAPAIE**, (18 mai), f., noipan - BSO +12 (0,31)  
par OBERON DE SAPAIE (sfa) - Orne, M. BERTRAND CASSOU  
**2017** Sans renseignement de OBERON DE SAPAIE (sfa)

**NAHEMA DES HAROTS** (sfa) bai 2001  
ÉLEVÉE DANS LE CALVADOS - Mme FRANCOISE CHACHATY  
par AUBRILLO (sfa) et MINERVE DE L'ILE (sfa) par PROTOCOLE (ps)  
et DIVINE DE L'ILE (sfa) par PAPY DE L'ILE (sfa)  
**ISO** 118 (10) - Mise à la reproduction en 2015

**2016 GUARANA DREAM**, (1 mai), f., bai  
par VAGABOND DE LA POMME (BE) (sbs) - Manche,  
Mme GERALDINE BRAUD

**NAHEMA DU ROZEL** (sfa) bai 2001 ÉLEVÉE DANS LA MANCHE -  
S.C.E.A. DU ROZEL BLIN LEBRETON  
par LE TOT DE SEMILLY (sfa) et ROSIERE DU ROZEL (sfa)  
par ELF III (sfa) et ROSIERE (sfa) par LE MIOCHE (ps)  
**ISO** 123 (07) **JSO** 5 **BSO** +11 (0,63) - Mise à la reproduction en 2008  
**2010 AMADEUS DES JAULIES**, h. -  
ISO 125 (16) **JSO** 4 **BSO** +20 (0,58)  
par MYLORD CARTHAGO (sfa)  
**2016 GRETHY DU BLANC**, (18 avril), m., bai - BSO +14 (0,31)  
par TYPE TOP DU MONTEIL (sfa) - Vendée,  
M. THIERRY PINEAU  
**2017** Sans renseignement de GEORGE (BE) (sbs) et de TYPE TOP DU  
MONTEIL (sfa)

**NAIADE DE BEDON** (sfa) al fon 2001  
ÉLEVÉE EN MEURTHE-ET-MOSELLE - M. ETIENNE COURNAULT  
par DESIR DU CHATEAU (sfa) et ODIEUSE V (sfa) par SAMBO (ps)  
et GALINKA (sfa) par MONTIGNY (ps)  
Mise à la reproduction en 2007  
**2015 FERDINAND DE BEDON**, (2 mai), m., bai -  
BSO +8 (0,35) BDR +3 (0,22) par CONTENDRO (DE) (holst) -  
Meurthe-et-Moselle, M. ETIENNE COURNAULT  
**2016 GUSTAVE DE BEDON**, (17 mai), m., bai - BSO +7 (0,37)  
par NEWTON DE KREISKER (sfa) - Meurthe-et-Moselle,  
M. ETIENNE COURNAULT  
**2017** Sans renseignement de PRESIDENT (NL) (kwpn)

**NAIADE DE KERGANE** (sfa) alezan 2001  
ÉLEVÉE DANS LE MORBIHAN - M. LOUIS MENIER  
par CALOUBET DU ROUET (sfa) et GUAPA DE BANVILLE (sfa)  
par ARPEGE PIERREVILLE (sfa) et AUBE DE BANVILLE (sfa)  
par QUABRI DE LALEU (sfa)  
**ISO** 137 (07) **JSO** 6 **BSO** +13 (0,58) - Mise à la reproduction en 2004  
**2016 GAIA TAME**, (4 juillet), f., bai -  
BSO +19 (0,39) BCC +12 (0,23) BDR +2 (0,26)  
par KANNAN (NL) (kwpn) - Manche,  
Mme JENNIFER CANDELE

**NAIADE DE LA BELLONE** (aa) alezan 2001  
ÉLEVÉE EN CHARENTE - Mme ANNIE DAMBIER  
par RYON D'ANZEX (aa) et ACAJOU V par AMIRAL (aa)  
et OENONE III (sfa) par ARLEQUIN (\*aa\*)  
**BSO** +2 (0,47) - Mise à la reproduction en 2008  
**2009 VALDESS DES LOGES** (aacr), h. -  
ISO 108 (13) **BSO** +7 (0,50) **ICC** 141 (15) **JCC** 6 **IDR** 109 (14)  
BDR +6 (0,43) par JAGUAR MAIL (sfa)  
**2010 AKA DES LOGES** (aa), f. - ISO 144 (16) **JSO** 5 **BSO** +11 (0,55)  
par POOR BOY (DE) (rhdl)  
**2016 GUYANE DES LOGES**, (18 avril), f., bai - BSO +10 (0,26)  
par VILANO DES LOGES - Charente,  
M. JEAN-PIERRE BENDINELLI  
**2017** Sans renseignement de CATCHAR MAIL

**NAIADE DE L'EDEN** (sfa) noipan 2001  
ÉLEVÉE DANS LE PAS-DE-CALAIS - Mme OPHELIE MORY  
par KANNAN (NL) (kwpn) et UNE MOUETTE (sfa)  
par MILOU DE SUBLIGNY (sfa) et LA MOUETTE (aa)  
par COURLIS (\*aa\*)  
**BSO** +8 (0,50) - Mise à la reproduction en 2006  
**2015 FRENCH KISS DE L'EDEN**, (15 avril), m., bai - BSO +14 (0,33)  
par CON AIR (DE) (holst) - Calvados, M. MATHEO DENOCQ-MORY, M. THIBAUT DENOCQ MORY  
**2017** Sans renseignement de SANDRO BOY (DE) (old)

**NAIADE DE LISTOIR** (sfa) bai 2001 ÉLEVÉE DANS LE MORBIHAN -  
M. MARC FRANCOIS  
par DUC ROUGE II (sfa) et QUERAS II (sfa) par TOT KIO (sfa)  
et ETOILE (sfa) par AVISO (aa)  
**ISO** 111 (10) - Mise à la reproduction en 2015  
**2016 GOUTCHIE DE SANCY**, (3 avril), f., bai - BSO +4 (0,38)  
par FAKIR DE KREISKER (sfa) - Finistère,  
Mme ALEXANDRINE DIFKO  
**2017** Sans renseignement de GLASSIC BOIS MARGOT (sfb)

**NAIADE DES FOUGERES** (sfa) bai f. 2001  
ÉLEVÉE EN CHARENTE - M. HUBERT DE BEAULIEU  
par VOLTAIRE (DE) (han) et ESMERALDA D'ANJOU (sfa)  
par LE TOT DE SEMILLY (sfa) et POLKA DE REVEL (sfa)  
par JALISCO B (sfa)  
**ICC** 113 (08) - Mise à la reproduction en 2011  
**2016 GET UP DU GOT**, (1 août), m., bai  
par QUINTUS D'09 (BE) (bwp) - Charente,  
Mme JULIETTE DALSEME



**NAIADE D'ORAIN** (sfa) alezan 2001 ÉLEVÉE EN SAONE-ET-LOIRE - M. FRANCK ANCELIN

par OSIER DU MAURY (aa) et IMELIA DU FEU (sfa)  
par PELICAN D'OR (sfa) et MELIVA (sfa) par DANSEUR II (sfa)

**ISO** 121 (06) **JSO** 5 - Mise à la reproduction en 2009  
**2016 GORMITI DU FEU**, (31 mars), m., alezan - BSO +11 (0,30)  
par UNESCO DU FEU (sfa) - Saône-et-Loire,  
M. FRANCK ANCELIN, Mme SOPHIE ANCELIN

2017 Sans renseignement de OGANNO SITTE (BE) (sbs)

**NAIADE DU LYS (BE)** (sbs) al fon 1997 ÉLEVÉE EN BELGIQUE - SBS numéro 31560 - M. PHILIPPE POULAIN

par BON AMI (BE) (sbs) et MAYA (bwp) par MAJOR DE LA COUR (sfa)  
et WOODFEET'S HOPE (bwp) par CYRANO (sfa)

Mise à la reproduction en 2012  
**2016 GALANTE CM**, (7 mai), f., bai - BSO +4 (0,28)  
par HOOLIGAN DE ROSYL (sfa) - Aube,  
S.C.E.A. DU CLOS MARTEAU

2017 Sans renseignement de CANDY DE NANTUEL

**NAIADE DU MELNIRE** (sfa) alezan 2001

ÉLEVÉE DANS LA MANCHE - M. LOIC RENIMEL  
par SOCRATE DE CHIVRE (sfa) et ALTAIR DU MELNIRE (sfa)  
par URIEL (sfa) et JAIKA DES CHAMPS (sfa) par RAKOSI (GB) (ps)

**ISO** 123 (10) **BSO** +5 (0,61) - Mise à la reproduction en 2015  
**2016 GAIA DU MELNIRE**, (1 juin), f., gris par UPSILON (aa) -  
Manche, M. LOIC RENIMEL

2017 Sans renseignement de UPSILON (aa)

**NAIADE DU RIEUX** (ps) bai f. 2001 ÉLEVÉE EN CHARENTE - Mme MICHEL EMMANUEL HALLAIS

par DOUNBA (ps) et INCITATION (ps) par TROPULAR (GB) (ps)  
et INCHIKUIN (ps) par RECITATION (US) (ps)

Mise à la reproduction en 2007  
**2015 FERRARI**, (22 mai), f., bai par KHEOPS ST LOIS (sfa) -  
Charente, M. MICHEL BARRAULT

**NAIADE DUNOISE** (sfa) bai 2001 ÉLEVÉE DANS LE CALVADOS - M. PATRICE VIMONT et M. GILBERT HUE

par EYKEN DES FONTENIS (sfa) et UGOLINE DU HAUL (sfa)  
par KAYACK (sfa) et LA RIRETTE (sfa) par FAIR PLAY III (sfa)

**ISO** 157 (11) **JSO** 6 **BSO** +18 (0,64) - Mise à la reproduction en 2003  
2004 QURACAO DE LA ROQUE (sfa), h. -  
ISO 170 (16) **JSO** 5 **BSO** +28 (0,60) par KANNAN (NL) (kwpn)

**2016 GHA DEN DINI**, (24 mars), f., baicer - BSO +22 (0,41)  
par QUICK STAR (sfa) - Ardennes, M. JEROME GATIER,  
Mme LAURENCE GATIER

2017 Sans renseignement de CANTURO (DE) (holst)  
Sans renseignement de CANTURO (DE) (holst)  
Sans renseignement de TANGELO VAN DE ZUUTHOEVE (BE) (bwp)  
Sans renseignement de TANGELO VAN DE ZUUTHOEVE (BE) (bwp)

**NAIADE MAIL** (sfa) bai f. 2001 ÉLEVÉE DANS L'ORNE - M. BERNARD PIERRE LE COURTOIS

par FERGAR MAIL (sfa) et DIVINA MAIL (sfa) par GALOUBET A (sfa)  
et HISTORIETTE A (aa) par BARIGOULE (\*aa\*)

**ISO** 105 (05) **BSO** +5 (0,59) - Mise à la reproduction en 2006  
2010 ALAMO MAIL, m. - ISO 124 (14) **JSO** 4 **BSO** +11 (0,58)  
par APACHE D'ADRIERS (sfa)

**2016 GEISHA DU GIVRE**, (2 mai), f., bai f. - BSO +9 (0,27)  
par CHECKDAM DU GIVRE - Manche,  
S.C.E.A. ECURIE D'OUTREMER

2017 Sans renseignement de DOMINATOR 2000 Z (BE) (z) et de  
KHEOPS ST LOIS (sfa)

**NAIADE NORMANDE** (sfa) al bru 2001 ÉLEVÉE DANS LA MANCHE - Mme MARIE GAUMAIN

par APACHE D'ADRIERS (sfa) et AMIE NORMANDE (sfa)  
par GRAND VENEUR (sfa) et JOLIE NORMANDE (sfa)  
par LARGNY (ps)

**BSO** +6 (0,45) - Mise à la reproduction en 2010  
2011 BEL AMOUR NORMAND, h. - ISO 121 (16) **BSO** +16 (0,53)  
par L'AMOUR DU BOIS (sfa)

**2016 GAMIN DES PIPETS**, (10 juin), m., bai - BSO +13 (0,25)  
par QUADRIO TAME (sfa) - Manche, M. GERARD PROTAIS

**NAIKA D'ELLE** (sfa) bai 2001 ÉLEVÉE DANS LA MANCHE - M. ALEXIS PIGNOLET et Mme MADELEINE PIGNOLET

par FLIPPER D'ELLE (sfa) et ESPERE EN ELLE (sfa)  
par NARCOS II (sfa) et OLYMPIADE D'ELLE (sfa) par URIEL (sfa)

**ISO** 141 (11) **JSO** 6 **BSO** +16 (0,64) - Mise à la reproduction en 2007  
**2016 GRACE D'ELLE**, (17 juillet), f., alezan - BSO +20 (0,40)  
par OGRION DES CHAMPS (sfa) - Manche,  
S.C.E.A. HARAS D'ELLE

**NALA DE LA BOTTE** (sfa) alezan 2001 ÉLEVÉE DANS LA MANCHE - E.A.R.L. DE LA BOTTERIE

par ARPEGE PIERREVILLE (sfa) et GELINOTE DU BOURG (sfa)  
par PALESTRO II (sfa) et BALSAMINE DU BOURG (sfa)  
par ELF III (sfa)

**BSO** +10 (0,60) - Mise à la reproduction en 2006 - Morte en 2017  
2007 TANAGRA DE LA BOTTE (sfa), f. - ISO 136 (15) **BSO** +18 (0,59)  
par FLIPPER D'ELLE (sfa)

2008 UCIANO DE LA BOTTE (sfa), m. -  
ISO 140 (15) **BSO** +18 (0,58) **BCC** +1 (0,21)  
par LUCCIANO (sfa)

2010 ALPHA DE LA BOTTE, h. -  
ISO 138 (16) **JSO** 5 **BSO** +16 (0,57) **BCC** +7 (0,22)  
par ALLEGRETO (sfa)

**2016 GUESS DE LA BOTTE**, (18 mai), f., bai - BSO +13 (0,38)  
par CANTURO (DE) (holst) - Manche, M. PHILIPPE LEMAITRE

2017 Sans renseignement de QUANTUM (DE) (holst)

**NALA DES VERNELLES** (sfa) bai 2001 ÉLEVÉE DANS LE LOIRET - M. XAVIER GUILBON

par ECUREUIL DE FORCIL (sfa) et DUNE DES VERNELLES (sfa)  
par PERSAN II (sfa) et POLONAISE (ps)  
par STAUNCH EAGLE (US) (ps)

**ISO** 134 (11) **JSO** 4 **BSO** +5 (0,57) - Mise à la reproduction en 2013

**2015 FOLY DES VERNELLES**, (2 juin), f., bai - BSO +12 (0,35)  
par HUPPYDAM DES HORTS (sfa) - Loiret,  
M. XAVIER GUILBON

2017 Sans renseignement de MANILLON ROUGE (sfb)

**NALA DU HEC** (sfa) bai 2001 ÉLEVÉE EN MAYENNE - Dr. GILBERT DUVAL DESTIN

par ECHOGENE LATOUR (sfa) et ARIANE DU GUE (sfa)  
par PRINCE DU LOGIS (aa) et LORRAINE DE VAUT (sfa)  
par GOBE MOUCHES (sfa)

Mise à la reproduction en 2005  
**2016 GAVROCHE DE MAY**, (24 mars), m., bai f. par ONASIXE (sfa) -  
Côtes-d'Armor, M. MICHEL PERCEVAULT

**NALHA DE MOYON** (sfa) bai 2001 ÉLEVÉE DANS LA MANCHE - M. ALAIN JANVIER

par DIAMS DU GRASSET (sfa) et IALTA DE MOYON (sfa)  
par LE TOT DE SEMILLY (sfa) et DAME DE MOYON (sfa)  
par LAUDANUM (ps)

**BSO** +10 (0,51) - Mise à la reproduction en 2004  
**2016 GIVE ME DES ACRES**, (4 mai), f., bai - BSO +10 (0,29)  
par JAH'S DIAMANT (BE) (sfa) - Seine-Maritime,  
S.C.E.A. DE MONTIGNY

**NALOUBETTE DES CONTES** (sfa) bai 2001

ÉLEVÉE EN ILLE-ET-VILAINE - M. JEAN RENE BOHEAS  
par BALOUBET DU ROUET (sfa) et HYACINTH DU MURIER (sfa)  
par LE TOT DE SEMILLY (sfa) et BRIZE DU MURIER (sfa)  
par GALOUBET A (sfa)

**ISO** 108 (05) **JSO** 4 **BSO** +14 (0,60) - Mise à la reproduction en 2007  
2009 VINO, h. - ISO 124 (15) **BSO** +13 (0,57)  
par APACHE D'ADRIERS (sfa)

**2015 FAIS PAS CI**, (4 juillet), f., bai - BSO +20 (0,35)  
par QUICKLY DE KREISKER (sfa) - Ille-et-Vilaine,  
M. LAURENT LE VOT

2017 Sans renseignement de CASTRONOM Z (BE) (z)

**NALOUÇOS'ILLY** (sfa) bai cl 2001 ÉLEVÉE DANS LE LOIR-ET-CHEVREUIL - Mlle JULIA PENDLEBURY et M. BRUNO GAILLARD

par NARCOS II (sfa) et DOMIE (sfa) par GALOUBET A (sfa)  
et OPHRETTE (sfa) par URF (\*aa\*)

Mise à la reproduction en 2015  
**2016 GRIMM DES SALINES**, (18 juin), m., alezan - BSO +10 (0,29)  
par URANO DE CARTIGNY (sfa) - Loire-Atlantique,  
Dr. Vét. CHLOE GUIHARD

**NALTYSSE DE STE HERMELLE (BE)** (bs) alezan 1997 - SBS numéro 31004 - ELEVAGE DE SAINTE HERMELLE

par BILLY DU LYS (sfa) et KALYTISSSE DE STE HERMELLE (BE) (sbs)  
par ATILAS D'AUTAN (sfa) et ELYTIS DE STE HERMELLE (BE) (sbs)  
par PALADIN DES IFS (sfa)

**ISO** 129 (08) **BSO** +20 (0,75) - Mise à la reproduction en 2002

2001 BABYLIS DE STE HERMELLE (BE) (bwp), m. -  
ISO 135 (07) **JSO** 6 **BSO** +20 (0,69)  
par FLAMENCO DESEMILLY (sfa) - Etalon

2003 PANYS DE STE HERMELLE (BE) (sfa), h. -  
ISO 123 (09) **JSO** 4 **BSO** +14 (0,68)  
par SURCOUF DE REVEL (sfa) - Etalon

2004 QUADUC STE HERMELLE (BE) (sfa), m. -  
ISO 131 (10) **JSO** 6 **BSO** +13 (0,58)  
par DUC DE LA LANDE II (sfa) - Etalon

- QUALTYSSE ST HERMELLE (BE) (sfa), f. -  
ISO 129 (09) JSO 5 BSO +18 (0,61)  
par SURCOUF DE REVEL (sfa)
- 2005 RHEZA STE HERMELLE (BE) (sfa), f. -  
ISO 134 (14) JSO 5 BSO +14 (0,63)  
par SURCOUF DE REVEL (sfa)
- VARGAS DE STE HERMELLE (BE) (sbs), m. -  
ISO 128 (12) JSO 5 BSO +29 (0,82) par OGANO SITTE (BE) (sbs)  
- Etalon
- 2006 ATLANTIS DE STE HERMELLE (BE) (sbs), m. -  
ISO 133 (12) JSO 4 BSO +20 (0,61) par ANDIAMO (NL) (nrps)
- 2007 TAMALYSE STE HERMELLE (sfa), f. -  
ISO 135 (13) JSO 6 BSO +19 (0,62)  
par MARLOU DES ETISSES (sfa)
- 2008 CARTHER STE HERMELLE (BE) (sbs), m. -  
ISO 123 (13) JSO 5 BSO +15 (0,57)  
par TAILLEFER DE STE HERMELLE (BE) ( bs)
- CYTHIER STE HERMELLE (BE) (sbs), m. -  
ISO 122 (12) JSO 4 BSO +16 (0,56)  
par TAILLEFER DE STE HERMELLE (BE) ( bs)
- 2010 ALTYSSSE STE HERMELLE, f. -  
ISO 131 (15) JSO 5 BSO +25 (0,59) par OGANO SITTE (BE) (sbs)
- ANALTYSE STE HERMELLE, f. -  
ISO 142 (16) JSO 5 BSO +26 (0,60) par OGANO SITTE (BE) (sbs)
- AVARYSSE STE HERMELLE, f. -  
ISO 144 (16) JSO 5 BSO +26 (0,60) BCC +1 (0,21)  
par CALVARO (DE) (holst)
- 2016 GALTYSSE STE HERMELLE, (24 mai), f., al bru -  
BSO +23 (0,44) BCC +14 (0,21) BDR +2 (0,24)  
par KANNAN (NL) (kwpn) - Oise,  
ELEVAGE SAINTE HERMELLE

### NAMARA DU PARC (sfa) alezan 2001 ÉLEVÉE EN VENDEE - M. JOEL LOIZEAU

- par PAMPHILE (sfa) et TOSCANE DU FRENE (sfa)  
par LEPRINCE DE THURIN (sfa) et NINA JOLIE (sfa)  
par HURLEVENT (sfa)
- ISO 109 (11) IDR 126 (14) BDR +9 (0,58) -  
Mise à la reproduction en 2015
- 2016 GLAM'S DES LORDS, (17 avril), f., bai -  
BSO +5 (0,38) BDR +7 (0,27) par ILVIEN DES MIELLES (sfa) -  
Deux-Sèvres, Mme VIRGINIE POIBLANC,  
M. SEBASTIEN POIBLANC

### NAMATA D'OUTRE MER (sfa) bai 2001

- ÉLEVÉE EN SEINE-ET-MARNE - Mme SYLVIE THIOLLET
- par TROPHEE DU ROZEL (sfa) et VINCA DU LOUP (sfa)  
par LE TOT DE SEMILLY (sfa) et ETCHOU (aa) par COURLIS (\*aa\*)
- BSO +2 (0,50) - Mise à la reproduction en 2006
- 2007 TORMANN VILERS (sfa), h. - ISO 127 (13) BSO +13 (0,57)  
par NORMAN PRE NOIR (sfa)
- 2016 GALICIA DE L'HUYNE, (30 mai), f., alezan - BSO +11 (0,28)  
par VALMY DE LA LANDE - Haute-Marne,  
M. SERAPHIN GALDO
- 2017 Sans renseignement de QUARTZ ROUGE (sfa)

### NAMHARA OF SUN (sfa) noipan 2001 ÉLEVÉE DANS LES YVELINES - Mme CARINE GROUALLE

- par DINO DE LA CHEVEE (sfa) et SUN SHINE IV (sfa)  
par KALIN DE LA LANDE (sfa) et KINETA (cs) par UNIQUE (sfa)
- Mise à la reproduction en 2004 - Morte en 2016
- 2015 FALCOLM DES PRES, (23 mai), m., bai - BSO +1 (0,35)  
par CARDERO (DE) (holst) - Drome,  
E.A.R.L. GENTHON PATRICE ELEVAGE DES PRES PERRO-  
TIERE

### NAMIBIE DE GEODE (sfa) alezan 2001

- ÉLEVÉE DANS LE PAS-DE-CALAIS - M. HUBERT GIRAUD
- par LE TOT DE SEMILLY (sfa) et BALZANE DE PIERRE (sfa)  
par QUATSOUS (sfa) et FLORALIE (sfa) par KALMISTE (sfa)
- ISO 111 (09) BSO +7 (0,61) - Mise à la reproduction en 2007
- 2016 GATSBY DE KERIZAC, (5 août), m., bai  
par CANTURO (DE) (holst) - Morbihan,  
Dr. Vét. MARION GIRAUD
- 2017 Sans renseignement de CANTURO (DE) (holst)

### NAMIRA DES PERRIERES (sfa) bai 2001 ÉLEVÉE DANS L'AIN - M. DENYS TROUSSIER

- par BALOUBET DU ROUET (sfa) et VELOURS DE L'IF (sfa)  
par IN CHALA A (sfa) et LIBIDO DE L'IF (sfa) par LARGNY (ps)
- ISO 116 (08) BSO +9 (0,60) - Mise à la reproduction en 2011
- 2015 FASCIA, (9 mai), f., alezan - BSO +12 (0,39) BCC +8 (0,20)  
par TINKA'S BOY (NL) (kwpn) - Ain, Mme BRIGITTE STERN
- 2017 Sans renseignement de CARINJO (DE) (holst)

### NAMOUR D'AL ROC (sfa) alezan 2001 ÉLEVÉE DANS LE TARN - Mme ANNE COUTOULY et M. PHILIPPE COUTOULY

- par ALLEGRO FONTAINE (aa) et SIVA DES EPEIRES (sfa)  
par PROTON (ps) et MELPOMENE IV (sfa)  
par FIBRAHIM GRIMEU (sfa)
- Mise à la reproduction en 2014
- 2016 GALLIA NOVELLYS, (17 avril), f., alezan - BSO +1 (0,34)  
par APACHE D'ADRIERS (sfa) - Aude, M. PIERRE BOYER
- 2017 Sans renseignement de NID D'AMOUR DE BUISSY (aa)

### NANA D'AMOUR (sfb) al fon 2001 ÉLEVÉE DANS LE NORD - M. PHILIPPE-JULIEN DIEVART

- par BIJOU DU TAILLAN (sfa) et GRAINE D'AMOUR III (sfa)  
par DIGNE ESPOIR (sfa) et CROQUE INES (ps)  
par MONSEIGNEUR (US) (ps)
- ISO 131 (13) JSO 5 BSO +3 (0,58) - Mise à la reproduction en 2014
- 2016 GLAMOUR DE LALANDELLE, (23 mai), m., bai -  
BSO +10 (0,39) par L'ARC DE TRIOMPHE (DE) (old) - Oise,  
Mme NATHALIE ROBIN

### NANA DE LA COSTE (sfa) alezan 2001 ÉLEVÉE DANS LE TARN - M. BERNARD DUHAMEL

- par DESIR CHAMPEIX (ac) et CIME DE LA COSTE (sfa)  
par LAEKEN (sfa) et LADY DE LA COSTE (aa) par NOVILLO (aa)
- ISO 113 (06) - Mise à la reproduction en 2015
- 2016 GHOST DE LA COSTE, (10 mai), m., alezan - BSO +4 (0,37)  
par MARLOU DES ETISSES (sfa) - Tarn,  
M. BERNARD DUHAMEL
- 2017 Sans renseignement de CANDY DE NANTUEL

### NANA DE SAVIGNY (sfa) alezan 2001 ÉLEVÉE DANS LA MANCHE - Mme MARIE-DOMINIQUE HENRY et Mme CATHERINE HENRY

- par LE TOT DE SEMILLY (sfa) et DARLING DE SAVIGNY (sfa)  
par NARCOS II (sfa) et RAVADJA (aa) par ARLEQUIN (\*aa\*)
- ISO 134 (06) JSO 5 BSO +10 (0,59) - Mise à la reproduction en 2013
- 2016 GRANY D'HALLOBEAU, (6 juin), f., al bru -  
BSO +17 (0,40) BCC +10 (0,25) BDR +2 (0,28)  
par KANNAN (NL) (kwpn) - Nord, M. ALAIN BURET

### NANA DE SEMILLY (sfa) bai 2001 ÉLEVÉE DANS LA MANCHE - M. RICHARD LEVALLOIS

- par EYKEN DES FONTENIS (sfa) et ANAIS DU TOT (sfa)  
par LE TOT DE SEMILLY (sfa) et LADY DE BRECEY (sfa)  
par STARTER (sfa)
- Mise à la reproduction en 2015
- 2016 GUARANIE DELA FORTUNE, (13 mars), f., al fon -  
BSO +15 (0,25) par KAPITOL D'ARGONNE (sfa) - Calvados,  
M. EMMANUEL JUMAUCOURT
- 2017 Sans renseignement de CONTENDRO (DE) (holst)

### NANA DES AJONCS (sfa) noipan 2001 ÉLEVÉE DANS LE LOIRET - S.A.R.L. LES ECURIES DE LA FORET

- par TROPHEE DU ROZEL (sfa) et QUERELLE DE BOISY (sfa)  
par DIAMANT (sfa) et ECLIPSE VII (ac) par MONCEAUX (ps)
- Mise à la reproduction en 2007
- 2016 GOOD PLAY, (17 mai), f., noir - BSO +2 (0,25)  
par ENTEBBE DE HUS (DE) (han) - Sarthe,  
Mme GILDA COUDRAY
- 2017 Sans renseignement de MYLORD CARTHAGO (sfa)

### NANA D'ESCRIT (sfa) alezan 2001 ÉLEVÉE DANS LE JURA - M. CLAUDE PANNAUX et Mme JOCELYNE PARROT

- par BAULIEU DE CARRE (sfa) et IMAGINE D'ESCRIT (sfa)  
par JALME DES MESNULS (sfa) et KATIE DE CLESSY (tf)  
par COMTE D'ORANGE (tf)
- BSO +2 (0,43) - Mise à la reproduction en 2005
- 2006 SUPERNANA DE JOUR (sfa), f. -  
ISO 135 (15) JSO 6 BSO +3 (0,56) par RIESLING (sfa)
- 2015 FOR YOU DU CHENE, (23 avril), m., alzmel - BSO +9 (0,35)  
par PADOCK DU PLESSIS (sfa) - Haute-Saône,  
E.A.R.L. FERME DE MAGNEY
- 2016 GAYA DU CHENE, (12 juin), f., alezan - BSO +4 (0,35)  
par TARZAN DE BEAULIEU (sfa) - Haute-Saône,  
E.A.R.L. FERME DE MAGNEY

### NANA DU LUOT (sfa) alezan 2001 ÉLEVÉE DANS LA MANCHE - M. PHILIPPE DUGUE et Mme LILIANE DUGUE

- par GREMAT DE GREZ (sfa) et ELSA DU LUOT (sfa) par THURIN (sfa)  
et ORANGISTA (sfa) par JILOI (sfa)
- ISO 135 (10) BSO +13 (0,61) - Mise à la reproduction en 2004
- 2006 SISSI IMPERATRICE HEM (sfa), f. -  
ISO 126 (16) BSO +14 (0,60) par HELIOS DE LA COUR II (sfa)
- 2016 GEORGES D'ELM, (24 juin), m., bai - BSO +13 (0,29)  
par UPSILON (aa) - Deux-Sèvres,  
Mme MATHILDE MONTGINOUX

**NANA MAIL**

(sfa) bai 2001 ÉLEVÉE DANS L'ORNE -  
M. BERNARD PIERRE LE COURTOIS

par ANIMO (NL) (kwpn) et FLORA MAIL (sfa)  
par HAND IN GLOVE (US) (ps) et KALIA IV (sfa) par BRILLOSO (sfa)  
Mise à la reproduction en 2006

2011 BRANDY MAIL, m. - ISO 129 (16) JSO 4 BSO +10 (0,54)  
par QUITE EASY (DE) (holst)

2016 **GANAKA DU CAREME**, (18 avril), f., bai cl - BSO +10 (0,36)  
par IOWA (NL) (kwpn) - Manche, M. THIERRY MESNIL

2017 Sans renseignement de ULGAR MAIL (sfa)

**NANCY DE BAUSSY**

(sfa) bai 2001 ÉLEVÉE DANS LE CALVADOS -  
M. THIERRY NAVET

par FETICHE DU PAS (sfa) et OBSIDIENNE III (sfa) par HISTRION (sfa)  
et FIDJI (sfa) par SURIOSO (sfa)

ISO 121 (08) **JSO 4 BSO +1** (0,60) - Mise à la reproduction en 2015

2016 **GIROFLEE BLEUE**, (13 juillet), f., bai - BSO +10 (0,34)  
par RADIEUX (BE) (bwp) - Saône-et-Loire,  
Mme FRANCOISE LANGLOIS

**NANCY JO**

(sfb) alezan 2001 ÉLEVÉE EN SAONE-ET-LOIRE -  
M. JEAN-FRANCOIS DANTON

par PEGASE GERBAUX (sfa) et ELLE (BE) (bwp)  
par FERDIGANO (han) et QUINA LEONIA (se) par HILMAN (se)  
Mise à la reproduction en 2004

2016 **GIGI JO**, (20 mai), f., gr cl - BSO +10 (0,29)  
par EXCALIBUR DELA TOUR VIDAL (BE) (bs) - Haute-Savoie,  
M. JEAN-FRANCOIS DANTON

2017 Sans renseignement de CONTENDRO (DE) (holst)

**NANDALME**

(sfa) bai 2001 ÉLEVÉE DANS LE FINISTERE -  
M. CLAUDE CHRISTIAN KERVRAN

par LANDO (DK) (dwb) et BALI DES SALINES (sfa) par ALME (sfa)  
et THISBE DES SALINES (sfa) par NARCOS II (sfa)

ISO 138 (09) **BSO +15** (0,60) - Mise à la reproduction en 2015

2016 **GLASSY DE KERGOET**, (18 mai), f., bai -  
BSO +22 (0,40) BCC +11 (0,24)  
par DIAMANT DE SEMILLY (sfa) - Morbihan,  
M. RENE LEMAITRE

2017 Sans renseignement de EMERALD VANT RUYTERS HOF (BE)  
(bwp)

**NANDINA DE GOLAINÉ**

(sfa) bai 2001 ÉLEVÉE EN SAONE-ET-LOIRE - M. JEAN-PIERRE LEVY-NEUMAND

par VAS Y DONC LONGANE (sfa) et JUNON D'OR DE GOLAINÉ (sfa)  
par STEW BOY (sfa) et ORELLIA NORMANDE (sfa) par IVEDAY

ISO 126 (11) **BSO +5** (0,58) **ICC 101** (06) -

Mise à la reproduction en 2015

2016 **GET BOY**, (14 avril), m., bai f. - BSO +3 (0,22)  
par ASTI SPUMANTE (DE) (old) - Ain, Mme MARIE ALBERTINI

2017 Sans renseignement de CRISTALLO I (DE) (westf)

**NANITA (NL)**

(kwpn) bai 1995 ÉLEVÉE AUX PAYS-BAS -  
KWPn numéro 959508 - M. J.M. TEERINK

par BURGGRAAF (DE) (holst) et HARNITA (kwpn)  
par AHORN (NL) (kwpn) et TORNITA (kwpn) par ERDBALL (DE) (ps)  
Mise à la reproduction en 2013

2014 **ELIXIR DU BARY**, (25 avril), m., bai - BSO +8 (0,28)

par SALTO DE L'ISLE (sfa) - Manche,  
Mme MARINA STORGATO, M. CHRISTIAN GONSOLIN

**NANNY DES HAYETTES**

(sfa) gris 2001 ÉLEVÉE DANS L'EURE -  
Haras DES HAYETTES

par ADELFO (BR) (fsf) et GRANNY D'ALCI (sfa)  
par JOUAN DE FRELY (aa) et RUSE DU MOULIN (sfa)  
par FAN D'ESPIENS (aa)

ISO 144 (10) **JSO 4 BSO +9** (0,58) - Mise à la reproduction en 2012

2016 **GEM TWIST LA BREVIE**, (22 mai), f., gris - BSO +14 (0,34)  
par TOBAGO CHEVRIER - Ain, M. JEROME RINGOT,  
Mme LISA RINGOT

2017 Sans renseignement de UNTOUCHABLE (NL) (kwpn)

**NANOU DE SCIOTOT**

(sfa) alezan 2001 ÉLEVÉE DANS LA MANCHE -  
M. PIERRE BONNEMAINS

par EPSOM DE ROCHEFORT (sfa) et QUASSIA CHAUSSEE (sfa)  
par KALOR DU BOCAGE (sfa) et HARDIE (sfa) par QUIRINAL (sfa)  
ISO 109 (08) - Mise à la reproduction en 2013

2015 **FRENCH T DU VILLOURE**, (21 avril), f., bai f. - BSO +2 (0,35)  
par HOOLIGAN DE ROSYL (sfa) - Essonne,  
M. JIMMY MAUBAILLY

**NANOU DES HAYETTES**

(sfa) bai f. 2001 ÉLEVÉE DANS L'EURE -  
Haras DES HAYETTES

par AIGLON ROUGE (sfa) et HELOISE DE LOISNE (sfa)  
par MAJOR DE LA COUR (sfa) et TWILDY DE BOISSES (ps)  
par TWILL (ps)

BSO +4 (0,50) - Mise à la reproduction en 2003

318

Les informations figurant dans ce volume sont fonction des données enregistrées dans les fichiers du SIRE à la date du 20 février 2017

2004 **QUESTER DE VIRTON** (sfb), h. - ISO 154 (13) BSO +21 (0,58)  
par KASHMIR VAN'T SCHUTTERS HO (BE) (bs)

2005 **ROYAL DE VIRTON** (sfb), m. - BSO +7 (0,49)  
par KASHMIR VAN'T SCHUTTERS HO (BE) (bs) - Etalon

2008 **PLACEBO Z** (z), h. -  
ISO 123 (16) BSO +10 (0,52) ICC 106 (12) JCC 4  
par PYRHOS DE VIRTON (sfb)

2016 **GLAMOUR DE VIRTON**, (15 avril), f., bai  
par TRESOR DE VIRTON (BE) (sfb) - Meuse,  
Mme FRANCOISE HANUS

2017 Sans renseignement de TRESOR DE VIRTON (BE) (sfb)

**NANOU DES METS**

(sfa) bai 2001 ÉLEVÉE DANS LE JURA -  
M. JEAN RENNER

par TRESOR DU RENOM (ac) et FLEUR D'OR DES METS (sfa)  
par OR DE CROUPTON (sfa) et BETTY DE PARCEY (sfa)  
par QAIM DE LA FORET (sfa)

ISO 109 (14) - Mise à la reproduction en 2014

2016 **GAIA DES ULMES**, (21 avril), f., bai - BSO +4 (0,38)  
par ILVIEN DES MIELLES (sfa) - Maine-et-Loire,  
M. OLIVIER COUVE, Mme FRANCOISE COUVE

**NANOU D'ESPOIR**

(sfa) alezan 2001 ÉLEVÉE EN VENDEE -  
M. JAMES GINDREAU et Mme ELISABETH GINDREAU

par FADGIO DU HILL (sfa) et FLEUR D'ESPOIR (sfa)  
par MILL POND (ps) et ISLANDE D (sfa) par DOUBLE ESPOIR (sfa)  
Mise à la reproduction en 2012

2016 **GANACHE D'ESPOIR**, (14 mai), f., alzmel  
par EROTICBLUS MONTAIS (sfa) - Vendée,  
M. THOMAS GINDREAU, M. JAMES GINDREAU

2017 Sans renseignement de QUASOAR TAME (sfa)

**NANOU DU BOISNOIR**

(sfa) bai 2001 ÉLEVÉE EN SEINE-MARITIME - M. NICOLAS GAULIER

par TROPHEE DU ROZEL (sfa) et EDELWEISS MANSELLE (sfa)  
par UGOLIN NORMAND (sfa) et TOUPIE V (sfa) par BLAISE (ar)

ISO 102 (14) - Mise à la reproduction en 2014

2016 **GAIA D'AKERMAN**, (11 juillet), f., bai - BSO +5 (0,36)  
par CONSUL DL VIE Z (BE) (z) - Morbihan,  
Mme CAROLINE LE BIHAN, M. KEVIN LE BIHAN,  
M. EMMANUEL ROBIN, Mme CECILE COUE

**NANOUK DE BONFORT**

(sfa) bai 2001 ÉLEVÉE DANS LA MANCHE - M. ERIC TURGIS et Mme SYLVIE TURGIS

par VERDI (sfa) et QUESTION D'ORVAL (sfa) par KAPOC (sfa)  
et EBOSIA (sfa) par STARTER (sfa)

ISO 111 (06) - Mise à la reproduction en 2006

2012 **CRAZY NICE DE PREMOL**, f. - ISO 121 (16) BSO +18 (0,50)  
par QUEBRACHO SEMILLY (sfa)

2016 **GRACE DE PREMOL**, (28 avril), f., noipan  
par CANTURO (DE) (holst) - Bouches-du-Rhône,  
E.A.R.L. DE PREMOL

**NANOUTCHA**

(sfa) bai f. 2001 ÉLEVÉE EN INDRE-ET-LOIRE -  
M. FREDERIC LANTIER

par GOLD DE BECOURT (sfa) et NATACHA DE POCE (aa)  
par FARITCHO (aa) et ORANGERAIE (ps) par HAUBAN (ps)  
Mise à la reproduction en 2004

2009 **VENIVINCI DE LA BRIDE**, h. - ISO 121 (16) BSO +13 (0,57)  
par NERVOSO (sfa)

2016 **GADJO DE LA BRIDE**, (30 juin), m., bai  
par BENTLEY VD HEFFINCK (BE) (bwp) - Maine-et-Loire,  
M. BERNARD VILAIN, Mme NELLY VILAIN

2017 Sans renseignement de NERVOSO (sfa)

**NANTI MAD**

(ps) bai 2002 ÉLEVÉE EN MAYENNE -  
Mme MARIE GAUTEUR

par MAD TAX (US) (ps) et NANTILIENNE (ps)  
par COMRADE IN ARMS (GB) (ps) et NANTHILDE (ps)  
par VICE OF FOOLS (US) (ps)

Mise à la reproduction en 2012

2016 **GIL'S DE PARYS**, (7 juillet), f., bai cl  
par MALOUBET DE PLEVILLE (sfa) - Nord, M. MARC KLEIN

**NAOMI D'ARVALI**

(sfa) bai 2001 ÉLEVÉE DANS LA MANCHE -  
M. GIULIO FABRINI

par QUIDAM DE REVEL (sfa) et BRATISLAVA (sfa)  
par MUGUET DU MANOIR (sfa) et REVANGIKA (sfa)  
par NIGHT AND DAY (ps)

BSO +3 (0,54) - Mise à la reproduction en 2005

2006 **SAFRAN DE LEVAUX** (sfa), h. -  
ISO 136 (14) JSO 4 BSO +19 (0,59) par CALVARO (DE) (holst)

2016 **GSTAR DES TROIS CROIX**, (30 avril), f., noipan -  
BSO +14 (0,36) par WINDOWS VH COSTERSVELD (BE) (bwp) -  
Vosges, M. PHILIPPE GEORGE

2017 Sans renseignement de NERVOSO (sfa)



**NAOMI DE BRECEY** (sfa) bai 2001 ÉLEVÉE DANS LA MANCHE - M. JEAN MURIS

par FLIPPER D'ELLE (sfa) et VALSE DE MAI II (sfa)  
par COUNT IVOR (US) (ps) et OUATE II (sfa) par FEND L'AIR (sfa)  
Mise à la reproduction en 2008

**2016 GLAMOUR DES COUX**, (13 mai), f., alezan  
par QUINTUS D'09 (BE) (bwp) - Charente,  
Mme BERENICE CHANGEUR

**NAOMI DU LANDEL** (sfa) alezan 2001

ÉLEVÉE EN SEINE-MARITIME - M. ALAIN BAILLIVET

par BOUTON D'OR IV (sfa) et UTOPIE DU VEXIN (sfa)  
par LE FRIMAS (\*aa\*) et KATIA D'HEULECOURT (sfa)  
par QUETEUR (sfa)

**ISO** 114 (12) - Mise à la reproduction en 2014

**2015 FARNBOROUGH SAM**, (5 juin), m., noipan - BSO +6 (0,39)  
par L'ARC DE TRIOMPHE (DE) (old) - Vaucluse,  
Mme CHRYSTEL DONNET

**NAOMI HACH** (sfa) bai 2001 ÉLEVÉE DANS LA LOIRE -

M. HUBERT ALAMARTINE et Dr. Vét. JEAN-LUC HENGELS

par FIDELIO DU DONJON et TIFANIE DE LEZEAUX (sfa)  
par ESPOIR DU SCION (sfa) et NEEDIENA (sfa) par ESTAFETTE (sfa)

**ISO** 123 (06) **JSO** 5 **BSO** +5 (0,61) - Mise à la reproduction en 2009

**2016 GRAZIA DU FRUITIER**, (8 avril), f., bai f. - BSO +6 (0,33)  
par NICK DELAUNAY (sfa) - Allier, M. HUBERT ALAMARTINE

2017 Sans renseignement de NICK DELAUNAY (sfa)

**NAOMIE DES SAUGETS** (sfa) bai f. 2001

ÉLEVÉE EN SAONE-ET-LOIRE - M. MARTIAL CHAVET

par LE TOT DE SEMILLY (sfa) et PETRA (sfa) par JOAD (aa)  
et ISCHIA (sfa) par CALMAR DU PONCEL (sfa)

**BSO** +3 (0,42) - Mise à la reproduction en 2009

**2016 GALOUBETTE SAUGETS**, (18 juillet), f., bai  
par QCLASSIC BOIS MARGOT (sfb) - Saône-et-Loire,  
M. MARTIAL CHAVET

2017 Sans renseignement de QCLASSIC BOIS MARGOT (sfb)

**NAOMY D'ORADOUR** (sfa) bai f. 2001 ÉLEVÉE DANS LA MOSELLE -

M. ALAIN BRIERE et M. JACQUES LEVY

par GENTLEMAN PLATIERE (sfa) et BRUNE ET D'OR (sfa)  
par PRESTO DE PAULSTRA (sfa) et O VIVE (sfa)

par FAIR PLAY III (sfa)

**ISO** 119 (05) **JSO** 4 **BSO** +1 (0,55) - Mise à la reproduction en 2011

**2016 G'IMAGINE DE BLANZEY**, (22 mars), f., noir -  
BSO +10 (0,38) BCC +7 (0,23) BDR +1 (0,26)  
par L'ARC DE TRIOMPHE (DE) (old) - Vosges,  
Mme CHRISTINE CANEL

**NARA DE BELAIR** (sfa) al fon 2001 ÉLEVÉE DANS LA MANCHE -

M. PHILIPPE BOSSON et Mme MAUD BOSSON

par AHORN (NL) (kwpn) et JADE DE BELAIR (sfa)  
par PALADIN DES IFS (sfa) et PHEDRA RATELIERE (sfa)  
par BELPHEGOR IV (sfa)

**ISO** 137 (09) **JSO** 5 **BSO** +14 (0,64) - Mise à la reproduction en 2004

2006 SAMOURAI DE BELAIR (sfa), m. -  
**ISO** 138 (12) **JSO** 6 **BSO** +24 (0,60) par CALVARO (DE) (holst)

**2016 GEADE DE BELAIR**, (1 mai), f., alezan - BSO +16 (0,38)  
par VIGO D'ARSOUILLES (BE) (bwp) - Meurthe-et-Moselle,  
Mme MARLENE GASPARD

2017 Sans renseignement de VAGABOND DE LA POMME (BE) (sbs)

**NARA DES ORS** (sfa) alezan 2001 ÉLEVÉE EN DORDOGNE -

S.A.R.L. DOMAINE DE BEL AIR

par URBAIN DU MONNAI (sfa) et TOUTERELLE (sfa)  
par BLACK BEAUTY II (\*aa\*) et BIEN VENUE (fsf) par ABIDJAN (aa)

**ISO** 101 (06) **ICC** 110 (07) - Mise à la reproduction en 2007

**2013 DAMONA DES CELTILLES**, (7 mai), f., alezan - BSO +5 (0,29)  
par VIGO CECE - Puy-de-Dôme, Mme SARAH MARTEAU

**2014 EPONA DES CELTILLES**, (17 mai), f., bai - BSO +2 (0,34)  
par EN AVANT DU ROUET (sfa) - Puy-de-Dôme,  
Mme SARAH MARTEAU

**2016 GAIA DES CELTILLES**, (19 avril), f., alezan - BSO +2 (0,33)  
par LUCKY LORD AR PARK (sfa) - Puy-de-Dôme,  
Mme SARAH MARTEAU

**NARANI DU FOX** (sfa) gris 2001 ÉLEVÉE EN LOIRE-ATLANTIQUE -

M. BERTRAND RENARD

par COOK DU MIDOUR (aa) et CANNELLE DE ROHARS (sfa)  
par KACHOU (sfa) et NIGELLE DE ROHARS (sfa)  
par DOUBLE ESPOIR (sfa)

**ISO** 122 (08) **BSO** +7 (0,60) - Mise à la reproduction en 2012

**2016 GEDEON L**, (25 mai), m., bai - BSO +8 (0,30)  
par VEGAS DU THOT - Loire-Atlantique,  
Dr. Vét. AMELIE SAUSSEY, Mlle OLIVIA RENARD

2017 Sans renseignement de ELAN DE LA COUR (sfa)

**NARCISSE DE MOYON** (sfa) bai 2001 ÉLEVÉE DANS LA MANCHE -

M. ALAIN JANVIER

par ROYAL FEU (sfa) et SHIVA DE MOYON (sfa) par JALISCO B (sfa)  
et CAMERA (sfa) par RANTZAU (ps)

**BSO** +5 (0,52) - Mise à la reproduction en 2004

2008 UPSILON DEVERRE (sfa), h. -  
**ISO** 135 (14) **JSO** 6 **BSO** +12 (0,55) par LAVILLON (sfa)

**2016 GALLA DE MOYON**, (6 juin), f., bai - BSO +8 (0,37)  
par DIAMS DU GRASSET (sfa) - Manche,  
E.A.R.L. HARAS DE MOYON

2017 Sans renseignement de VLEUT (NL) (kwpn)

**NARCISSE DU MANOIR** bai 2001 ÉLEVÉE DANS LA MANCHE -

M. MICHEL CHEMIN et M. BENOIT JOUENNE

par BOBINSKI (GB) (ps) et ELICOT DU MANOIR (sfa)

par ROSE LAUREL (IE) (ps) et ILICOTT (sfa)

par LIGHT BUTTERFLY (ps)

Mise à la reproduction en 2007

**2016 GAMNESS DES ILES**, (3 mai), f., bai par ZZ TOP (NL) (kwpn) -  
Essonne, Mme LAURA IZANIC

**NARCISSE DU ROUET** (sfa) bai f. 2001

ÉLEVÉE DANS LA MANCHE - M. YANNICK FARDIN et

S.A.R.L. HARAS DU REVERDY

par QUIDAM DE REVEL (sfa) et CARAT DE MESCAM (sfa)

par GALOUBET A (sfa) et JADIDA (sfa) par TREMOLO (ps)

Mise à la reproduction en 2004

**2016 GRANNIE DE LA LIE**, (21 mai), f., bai - BSO +1 (0,34)  
par QUINTUS D'09 (BE) (bwp) - Saône-et-Loire,  
M. JEAN-YVES ERMANN

2017 Sans renseignement de CANTURO (DE) (holst)

**NARCISSIA BONNEFER** (sfa) alezan 2001

ÉLEVÉE DANS LA NIEVRE - M. HENRI CORDEZ et Mme ANDREE CORDEZ

par DANTON DE COSNIERE (sfa) et VERNIJOLE par PAMPONI (ps)

et JALNA (sfa) par CARNAVAL (ps)

**ISO** 106 (08) - Mise à la reproduction en 2012

**2016 GINGER DIMAVI**, (10 juin), f., alezan - BSO +4 (0,37)  
par NORWAY DE LA LANDE (sfa) - Allier,  
Mme DIANE DUNAUD

2017 Sans renseignement de FLUSH (sfa)

**NARCOTIQUE D'ELLE** (sfa) al fon 2001

ÉLEVÉE DANS LA MANCHE - M. ALEXIS PIGNOLET et

Mme MADELEINE PIGNOLET

par SCHERIF D'ELLE (sfa) et GARE A ELLE (sfa)

par BAYARD D'ELLE (sfa) et NARCOTIQUE (sfa)

par FAIR PLAY III (sfa)

**ISO** 105 (08) **BSO** +7 (0,63) - Mise à la reproduction en 2007

2011 **BARON D'ELLE**, h. - **ISO** 127 (16) **JSO** 4 **BSO** +14 (0,56)  
par ROYAL FEU (sfa)

**2016 GENERAL D'ELLE**, (30 juin), m., al fon - BSO +16 (0,30)  
par BALKO D'ELLE - Manche, S.C.E.A. HARAS D'ELLE

2017 Sans renseignement de KAPITOL D'ARGONNE (sfa)

**NARCOTIQUE LANDAISE** (sfa) bai 2001

ÉLEVÉE DANS LA MANCHE - M. LUC ROGER et M. FABIEN ROGER

par SOCRATE DE CHIVRE (sfa) et OLIVETTE LANDAISE (sfa)

par ST BRENDAN (GB) (ps) et BELLADONA (sfa) par IBRAHIM

**ISO** 127 (05) **JSO** 5 **BSO** +10 (0,61) - Mise à la reproduction en 2007

2008 **UNE ETOILE LANDAISE** (sfb), f. -  
**ISO** 149 (16) **JSO** 6 **BSO** +15 (0,58) par BALOUGRAN (DE) (old)

**2016 GRION LANDAIS**, (5 avril), m., bai - BSO +17 (0,39)  
par OGRION DES CHAMPS (sfa) - Manche, M. LUC ROGER

2017 Sans renseignement de CROC LULU D'AUBIGNY

**NARITA** (sfa) bai 2001 ÉLEVÉE EN VENDEE -

Comtesse MARIE-CHRISTINE WALEWSKA DE ROUGE

par CALVARO (DE) (holst) et CAIFFA V (sfa)

par PRELUDE DE CHEUX (sfa) et TCHERNAIA (sfa)

par MAZARIN V (sfa)

**ISO** 145 (13) **JSO** 5 **BSO** +19 (0,61) **ICC** 118 (08) -  
Mise à la reproduction en 2015

**2016 GAGANCHO**, (27 mai), m., bai - BSO +20 (0,39) BCC +11 (0,22)  
par IOLISCO DE QUINHON (sfa) - Loire-Atlantique,  
M. JACQUES FRIANT

2017 Sans renseignement de CANDY DE NANTUEL

**NARTOLA D'AIRAIN** (sfa) alezan 2001 ÉLEVÉE DANS LE CALVADOS -

M. FRANCOIS LEMERCIER

par NARCOS II (sfa) et ARTOLA D'AIRAIN (sfa) par KAYACK (sfa)

et GENTILLE DU PUY (sfa) par ANATHIOS (ps)

**ISO** 106 (09) **BSO** +1 (0,60) - Mise à la reproduction en 2011

**2014 ELEPHANTE GIRL**, (30 avril), f., bai - BSO +2 (0,40)  
par FUSAIN DU DEFEY (aa) - Oise,

S.A.R.L. LES ECURIES DE VERTEFEUILLES

2017 Sans renseignement de TRESOR (BE) (bwp) et de MYLORD CARTHAGO (sfa)

**NARUSHA** (sfa) bai 2001 ÉLEVÉE DANS LA MANCHE - M. JEAN-PIERRE FORESTIER

par LE TOT DE SEMILLY (sfa) et DANAE DE GORZE (sfa)  
par ALME (sfa) et THEMISE DE GORZE (sfa) par RAINY LAKE (ps)  
**ISO** 134 (09) **JSO** 4 **BSO** +10 (0,60) - Mise à la reproduction en 2011  
**2016 GIBUS DE NARUSH**, (24 mai), m., bai - BSO +16 (0,29)  
par VERBOIS DES MONCEAUX - Rhône,  
M. JEAN-PIERRE FORESTIER

**NASLINE DU CHILLEAU** (sfa) al bru 2001 ÉLEVÉE DANS LES DEUX-SEVRES - M. JOEL BOUCHET

par GAMIN DE QUIESCE (sfa) et UNION (aa) par KALYAN (aa) et IRONIE (aa) par FONTENOI (aa)  
Mise à la reproduction en 2012  
**2016 GINWAY DE GATINE**, (24 avril), m., bai cl - BSO +4 (0,30)  
par MONTENDER (NL) (kwpn) - Vienne,  
Mme CHRISTIANE PARTHENAY

**NASTA DU MORION** (sfa) bai 2001 ÉLEVÉE DANS L'AIN - M. MICHEL LEVRAT

par ELAN DE LA COUR (sfa) et VENT DE FOLIE (sfa)  
par HUIT DE COEUR (sfa) et LA CANCRERIE (sfa) par ERIOSIO (sfa)  
**ISO** 124 (09) **BSO** +6 (0,60) - Mise à la reproduction en 2004  
**2013 DIANA DU MORION**, (15 mai), f., bai - BSO +15 (0,39)  
par OGRION DES CHAMPS (sfa) - Ain, M. MICHEL LEVRAT

**NASTASIA DES ALLOIS** (sfa) alezan 2001 ÉLEVÉE EN HAUTE-VIENNE - M. FRANCOIS FOURNET

par DIAMS DU GRASSET (sfa) et CLASSE A MOYON (sfa)  
par JOUE DU METZ (sfa) et URGANDE DE MOYON (sfa)  
par MAZARIN V (sfa)  
**ISO** 110 (05) **BSO** +4 (0,60) - Mise à la reproduction en 2015  
**2016 GIANELLA DE MALEPLANE**, (19 mars), f., bai - BSO +16 (0,40) BCC +10 (0,22)  
par DIAMANT DE SEMILLY (sfa) - Creuse,  
Mme HELOISE BONNET

**NATALIA DES FRESNES** (sfa) alezan 2001 ÉLEVÉE DANS LE PUY-DE-DOME - M. PATRICE DAVIES

par DESIR CHAMPEIX (ac) et VALMALA DE LYS (sfa)  
par PRINCE DU FRESNE (sfa) et IDOLE B (aa) par AVISO (aa)  
Mise à la reproduction en 2006  
**2016 GAILLAC DU TEMONT**, (18 février), m., bai - BCC +9 (0,27)  
par SOIR D'AVRIL V (sfa) - Guyane,  
Mme MARIE-THERESE MORNAND

**NATANYA DU PY** (sfa) alezan 2001 ÉLEVÉE DANS L'AUDE - M. THIERRY LUCAS

par ROYAL FEU (sfa) et CATTLEYA III (sfa) par J'T'ADORE (sfa) et UNIQUE II (sfa) par GRAND VENEUR (sfa)  
**ISO** 101 (06) - Mise à la reproduction en 2012  
**2016 GRANDIOSE DU VERT**, (15 avril), m., alezan - BSO +6 (0,33)  
par KENO DU ROZEL (sfa) - Cantal, E.A.R.L. DU VERT  
2017 Sans renseignement de KENO DU ROZEL (sfa)

**NATASHA** (sfa) alezan 2001 ÉLEVÉE DANS LE CALVADOS - STAR STUD FARM LIMITED

par QUIDAM DE REVEL (sfa) et CAPRICE D'IFRANE (sfa)  
par GALOUBET A (sfa) et IFRANE (\*ac\*)  
par CHATEAU DU DIABLE (ps)  
**BSO** +11 (0,50) - Mise à la reproduction en 2006  
2009 VANGOG DU MAS GARNIER, m. - ISO 145 (16) **JSO** 6 **BSO** +24 (0,56)  
par WINDOWS VH COSTERSVELD (BE) (bwp) - Etalon  
**2016 GAYA DU MAS GARNIER**, (22 mars), f., bai - BSO +18 (0,35)  
par WINDOWS VH COSTERSVELD (BE) (bwp) - Manche,  
M. DOMINIQUE MAES, Mme FREDERIQUE MAES  
2017 Sans renseignement de WINDOWS VH COSTERSVELD (BE) (bwp)

**NATISSE DES ETIERS** (sfa) alezan 2001 ÉLEVÉE EN LOIRE-ATLANTIQUE - M. NICOLAS DALANCOURT et M. JEAN-PATRICK DALANCOURT

par PAMPHILE (sfa) et BANZAI DU NORD (sfa)  
par SANS DEFENSE (ps) et HERMIONE A E (sfa) par SEREIN H (tf)  
**ISO** 141 (11) **JSO** 6 **BSO** +10 (0,61) - Mise à la reproduction en 2012  
**2016 GRAIND'SABLE ETIERS**, (10 septembre), m., alezan  
par KANNAN (NL) (kwpn) - Loire-Atlantique,  
M. NICOLAS DALANCOURT

**NATIVE CAEL** (sfa) alezan 2001 ÉLEVÉE DANS LA MANCHE - Mme CAROLINE MARQUET

par FALCO DES SOURCES (sfa) et VITAVIE III (sfa)  
par LE TOT DE SEMILLY (sfa) et NOUBA DE NEUVE (sfa)  
par GRAND YAKA (ps)  
**ISO** 101 (06) **BSO** +1 (0,54) - Mise à la reproduction en 2009

**2013 DI BANGO CAEL**, (27 avril), h., alezan - BSO +8 (0,36)  
par MESSIRE ARDENT (sfa) - Manche,  
Mme CAROLINE MARQUET

2016 Naissance déclarée (10 juin), m., alezan BSO +10 (0,33)  
par QUARNAC DU MESNIL (sfa) - Manche,  
Mme CAROLINE MARQUET

2017 Sans renseignement de CONTENDRO (DE) (holst)

**NATIVE D'AURE** (sfa) alezan 2001 ÉLEVÉE DANS LE CALVADOS - M. BERTRAND CHAMBRY

par UMOUR DU FENAUD (sfa) et QUENOTTE D'AURE (sfa)  
par ARTHY (sfa) et BACKCHICHE (sfa) par RIGODON (sfa)  
**ISO** 116 (08) - Mise à la reproduction en 2009  
**2016 GOOD NICE GIRL**, (7 mars), f., alezan  
par MIAMI DE SEMILLY (sfa) - Vosges, M. PIERRE LELEU,  
M. HADRIEN LELEU

**NATIVE DE BONDE** (sfa) bai 2001 ÉLEVÉE EN SAONE-ET-LOIRE - M. CHRISTOPHE INCARDONA

par CACAO COURCELLE (sfa) et AGENADEMAISONROUGE (sfa)  
par HIVANOE (sfa) et MAJORETTE (sfa)  
par FRANCOIS SAUBABER (ps)  
**ISO** 123 (09) - Mise à la reproduction en 2015  
**2016 GENTLEMAN DU FRESNE**, (27 mai), m., bai - BSO +6 (0,39)  
par JENNY DE LA CENSE (sfa) - Sarthe, M. GERARD BURRE  
2017 Sans renseignement de JENNY DE LA CENSE (sfa)

**NATIVE DE MANDRES** (sfa) bai 2001

ÉLEVÉE EN MEURTHE-ET-MOSELLE - M. GILBERT FOURRIERE  
par ESPOIR BRECEEN (sfa) et ATLANTIDE D'AVRIL (sfa)  
par JOUE DU METZ (sfa) et LICORNE DU CHATEAU (sfa)  
par ROI DU TILLEUL (sfa)  
Mise à la reproduction en 2011  
2016 Naissance déclarée (7 juin), m., bai cl par FANGO IN BLUE (aa) - Meurthe-et-Moselle, M. GREGORY GUICHARD

**NATIVE DE SEVIGNE** (sfa) bai 2001 ÉLEVÉE EN ILLE-ET-VILAINE - M. OLIVIER LE VOT

par KANNAN (NL) (kwpn) et VOLOZEN (sfa) par LAEKEN (sfa) et ISELLE par FURMAN (ps)  
**ISO** 111 (05) **BSO** +3 (0,59) - Mise à la reproduction en 2013  
**2016 GOURMANDIZ FARANI**, (18 juin), f., bai  
par CARDERO (DE) (holst) - Mayenne, Mme GLADYS HORVAT  
2017 Sans renseignement de SANDRO BOY (DE) (old)

**NATIVE DU CHATEL** (sfb) bai 2001 ÉLEVÉE DANS LE FINISTERE - M. THIERRY LEBORGNE

par DUC ROUGE II (sfa) et COUR DES MIRACLES (tf)  
par HERIANGO (tf) et UGA DE VAIGES (tf) par FABLIAU (tf)  
**ISO** 117 (14) **JSO** 4 - Mise à la reproduction en 2015  
**2016 GANDJA DE LA LANDE**, (4 avril), f., alezan - BSO +7 (0,28)  
par TOSTAKY DE LA LOUE - Gironde,  
Mme NATACHA MULLER

**NATTE DE L'ISLE** (sfa) bai 2001 ÉLEVÉE DANS LA MANCHE - M. ETIENNE POISSON et Mme JOSETTE POISSON

par GRAIN DE SOLEIL (sfa) et DINASTIE DE L'ISLE (sfa)  
par SOCRATE DE CHIVRE (sfa) et FRAMBOISE (sfa)  
par QUASTOR (sfa)  
**ISO** 126 (06) **JSO** 5 **BSO** +13 (0,59) - Mise à la reproduction en 2007  
2008 UNIC DE L'ISLE (sfa), m. - ISO 122 (16) **BSO** +22 (0,59)  
par DIAMANT DE SEMILLY (sfa)  
2009 VALLEE DE L'ISLE, f. - ISO 125 (15) **BSO** +19 (0,58) BCC +8 (0,22)  
par DIAMANT DE SEMILLY (sfa)  
**2016 GRENAT DE L'ISLE**, (3 juin), m., alezan - BSO +18 (0,29)  
par TOPINAMBOUR (NL) (kwpn) - Manche,  
G.A.E.C. DE LA PERRETTE  
2017 Sans renseignement de QUERLYBET HERO (BE) (sbs)

**NATTE DU MANOIR** (sfa) bai 2001 ÉLEVÉE DANS LA MANCHE - M. MARC RUBE et M. SYLVAIN RUBE

par ARPEGE PIERREVILLE (sfa) et TANIA DU MANOIR (sfa)  
par STARTER (sfa) et JACINTHE DU MANOIR (sfa) par UKASE (sfa)  
**BSO** +3 (0,53) - Mise à la reproduction en 2005  
2006 SAPHIR DU MANOIR (sfb), h. - ISO 116 (14) **BSO** +8 (0,57) ICC 135 (12) JCC 6  
par QUITE EASY (DE) (holst)  
2010 ALDO DU MANOIR, h. - ISO 132 (16) **BSO** +14 (0,55)  
par IOWA (NL) (kwpn) - Etalon  
**2016 GAGATHE DU MANOIR**, (5 mai), f., bai - BSO +3 (0,20)  
par LIFESTYLE (DE) (old) - Manche, M. MARC RUBE  
2017 Sans renseignement de VLEUT (NL) (kwpn)

**NATURE DE L'AUTROT**

(sfa) al bru 2001 ÉLEVÉE EN COTE-D'OR - M. DAVID MELIN

par LE TOT DE SEMILLY (sfa) et URANIE DE LATXAGUE (aa) par DAIRIN (aa) et MIE GOLD (aa) par SAMUEL (aa)

**ISO** 129 (12) **BSO** +10 (0,62) - Mise à la reproduction en 2015**2016 GEODE SLOE GIN**, (2 juillet), f., alezan - BSO +16 (0,30) par QUARTZ ROUGE (sfa) - Territoire-de-Belfort, M. ERIC DEMESSE, Mme NATHALIE DEMESSE, M. CLEMENT DEMESSE, M. SIMON DEMESSE**NAUGHTY GIRL (NL)**

(kwpn) bai 1995 ÉLEVÉE AUX PAYS-BAS - KWPN numéro 959294 - M. B.J.L VAN DER KLOET

par LUX Z (DE) (han) et K UMONIA 28 (oes) par HOLSTEIN (oes) et UNONIA (se) par ABGAR (se)

**ISO** 153 (05) **BSO** +11 (0,56) - Mise à la reproduction en 20072009 CALNAUTO (LU) (sl), h. - ISO 128 (15) **BSO** +21 (0,57) par CALVARO (DE) (holst)**2016 GIGOLO DES RONCHONS**, (11 juin), m., bai f. - BSO +13 (0,32) par ONASIXE (sfa) - Côtes-d'Armor, Mme JOHANNA QUEMPEL, M. ROMAN MONTFORT, M. PAUL LUCCO, M. DAVID GIRARDET**NAURA DU PLANT**

(sfa) alezan 2001 ÉLEVÉE DANS LA MANCHE - M. CLAUDE SAUVE

par CONCORDE (NL) (kwpn) et QUINOLA DU PLANT (sfa) par ELF III (sfa) et DAPHNIE (sfa) par MONSEIGNEUR (sfa)

**BSO** +13 (0,56) - Mise à la reproduction en 20052006 STERLANE DU PLANT (sfa), f. - ISO 127 (13) **JSO** 4 **BSO** +14 (0,59) par JAGUAR MAIL (sfa)2007 TWENYDREAM DU PLANT (sfa), f. - ISO 131 (12) **JSO** 6 **BSO** +13 (0,58) **BCC** +15 (0,28) **BDR** +5 (0,29) par JAGUAR MAIL (sfa)

2010 ATARAX DU PLANT (oc), h. - BSO +15 (0,36) par CONSUL DL VIE Z (BE) (z) - Etalon

**2016 GILEINYA DU PLANT**, (2 mars), f., bai - BSO +17 (0,30) par MONTENDER (NL) (kwpn) - Manche, M. CLAUDE SAUVE

2017 Sans renseignement de KANNAN (NL) (kwpn)

**NAUSICA DE PERHET**

(sfa) alezan 2001 ÉLEVÉE DANS LE MORBIHAN - M. HUBERT LE PALUD

par FUNNY STAR (sfa) et UTICA DU PUITTS (sfa) par MUGUET DU MANOIR (sfa) et QUINOLA DU PUITTS (sfa) par ST BRENDAN (GB) (ps)

**ISO** 105 (06) **BSO** +7 (0,59) - Mise à la reproduction en 20042005 ROSICA DE PERHET (sfb), f. - ISO 132 (11) **JSO** 6 **BSO** +15 (0,60) par QUAPRICE BOIMARGOT QUINCY (DE) (olst)**2016 GALAPIAT DE PERHET**, (15 avril), m., al fon - BSO +9 (0,22) par SINGULAR LS LA SILLA (MX) (oes) - Morbihan, M. JEAN-PIERRE BELZ

2017 Sans renseignement de ROCK'N ROLL SEMILLY (sfa)

**NAVAJOS D'OR**

(sfa) al fon 2001 ÉLEVÉE EN ILLE-ET-VILAINE - M. HUBERT LEBRUN

par QUIDAM DE REVEL (sfa) et CHEYENNE D'OR (sfa) par MUGUET DU MANOIR (sfa) et SELIMAN D'OR (sfa) par IMAM D'OR (sfa)

**BSO** +10 (0,52) - Mise à la reproduction en 20032004 QUASTOURELLE D'OR (sfa), f. - ISO 134 (10) **JSO** 6 **BSO** +15 (0,59) par ELF D'OR (sfa)2006 SEABEA SWEET D'OR (sfa), m. - ISO 138 (15) **JSO** 5 **BSO** +13 (0,62) par ELF D'OR (sfa) - Etalon**2016 GASTOURELLE D'OR**, (20 juin), f., bai - BSO +16 (0,29) par MONTENDER (NL) (kwpn) - Ille-et-Vilaine, S.C.E.A. LEBRUN ECURIE D'OR

2017 Sans renseignement de L'ARC DE TRIOMPHE (DE) (old)

**NAVETTE DE RETZ**

bai f. 2001 ÉLEVÉE EN LOIRE-ATLANTIQUE - M. GEORGES PEDEAU

par RAJPOUTE (ps) et BALLERINE DE RETZ par DJARVIS (ps) et KERMESSE DE RERTZ par PAMAL (ps)

Mise à la reproduction en 2008

**2016 GALLION D'AUTEUIL**, (8 mai), m., bai f. - BDR +8 (0,28) par SANDREO (NL) (kwpn) - Loire-Atlantique, LPA DANIEL BROTTIER LYCEE AGRICOLE

2017 Sans renseignement de UPSILON (aa)

**NAVONA GOLD (DE)**

(ps) bai 2000 ÉLEVÉE EN ALLEMAGNE - ADGB tome 36 - GESTUT AMMERLAND

par JAVA GOLD (US) (ps) et NAVONA (DE) (ps) par LEONE (DE) (ps) et NIGRITA (DE) (ps) par LICHINE (US) (ps)

Mise à la reproduction en 2005

**2016 GOLD D'ELBEN**, (21 juin), m., bai par LUCCIANNO (sfa) - Charente, S.C.E.A. LES ECURIES DE LA CHAMPAGNE

2017 Sans renseignement de CAESAR VAN DE HELLE (DE) (holst)

**NAYA DE BLANCHIZET**

(sfa) baipie 2001 ÉLEVÉE EN SAONE-ET-LOIRE - M. YVES BERGERON

par DONALD ROUGE II (sfa) et OCEANIDE ETOILEE (sfb) par DON JUAN (sfa) et ETOILE (cs) par ULRIC DU MADON (sfa)

Mise à la reproduction en 2004

2008 USKY DE BLANCHIZET (sfa), h. par NORTON DU GRAVANT (sfa) - Etalon

**2016 GAHO DE BLANCHIZET**, (29 mai), m., baipie par FIDELIO DU DONJON - Saône-et-Loire, M. YVES BERGERON

2017 Sans renseignement de ULTIMATUM MERZE (sfa)

**NAYADE D'ARCHANGE**

(sfa) noipan 2001 ÉLEVÉE EN INDRE-ET-LOIRE - Mme HELENE GAZAVE

par CLOWN DU CHESNAY (sfa) et ARCHANGEL (ps) par SICYOS (US) (ps) et ANGELES (ps) par WOLLOW (IE) (ps)

Mise à la reproduction en 2012

**2016 GOGODANCER D'ARCHANGE**, (4 juin), m., bai par JALISCO DU GOLFE (sfa) - Maine-et-Loire, Mme HELENE GAZAVE**NE M'ABANDONNES PAS**

(sfa) bai cl 2001 ÉLEVÉE DANS LES VOSGES - Mme ALICE AUBRY TRUNZELER et Mme CHLOE BREGEOT

par EASY BOY (sfa) et CASCADE SAINTOISE (sfa) par HIDALGO DE RIOU (sfa) et JOLIE ROUSSE (tf) par VASCO (tf)

**ISO** 138 (06) **JSO** 6 **BSO** +11 (0,60) - Mise à la reproduction en 2014**2016 GEANGO NOUVOLIEU**, (16 juin), m., bai par VAGABOND DE LA POMME (BE) (sbs) - Meurthe-et-Moselle, Mme MARINE CHIAROTTO, M. ENZO CHIAROTTO

2017 Sans renseignement de QCLASSIC BOIS MARGOT (sfb)

**NEBKA DU VERT**

(sfa) bai 2001 ÉLEVÉE DANS LE FINISTERE - M. DIDIER LABIGNE

par FRISSON DE BALME (sfa) et UZES DE BLAMONT (sfa) par JOKRIS (sfa) et IRIS'JAC par MONTIGNY (ps)

**BSO** +2 (0,53) - Mise à la reproduction en 20032008 UBUESK DU VERT (sfa), h. - ISO 126 (13) **JSO** 5 **BSO** +8 (0,55) par KAMA D'AMAURY (sfa)**2016 GARANCE DU VERT**, (6 juin), m., bai - BSO +12 (0,28) par UP TO YOU (sfa) - Finistère, M. DIDIER LABIGNE**NEBRA DE BLONDEL**

(sfa) alezan 2001 ÉLEVÉE DANS LA MANCHE - M. MICHEL RUEL

par DESIR DU CHATEAU (sfa) et VERGONNE II (sfa) par PALADIN DES IFS (sfa) et PHEDRA RATELIERE (sfa) par BELPHEGOR IV (sfa)

**ISO** 134 (09) **JSO** 5 **BSO** +11 (0,67) - Mise à la reproduction en 20032006 SYNAPSE DE BLONDEL (sfa), f. - ISO 134 (15) **JSO** 5 **BSO** +16 (0,60) par IDEAL DE LA LOGE (sfa)**2016 GANGSTER DANFER**, (6 juin), m., bai - BSO +20 (0,31) par ALDO DU PLESSIS - Indre-et-Loire, Mme SYLVIE PASSENAUD

2017 Sans renseignement de ACTION BREAKER (BE) (bwp) Sans renseignement de ACTION BREAKER (BE) (bwp) Sans renseignement de TANGELO VAN DE ZUUTHOEVE (BE) (bwp) Sans renseignement de TANGELO VAN DE ZUUTHOEVE (BE) (bwp)

**NECROPOLE D'OR**

(sfa) alezan 2001 ÉLEVÉE EN ILLE-ET-VILAINE - M. ALBERT LEBRUN

par LE TOT DE SEMILLY (sfa) et DORLANE II (sfa) par ELF III (sfa) et GERBE D'OR (sfa) par STARTER (sfa)

**BSO** +10 (0,49) - Mise à la reproduction en 20032004 QUOIT'OR (sfb), m. - ISO 150 (14) **JSO** 4 **BSO** +19 (0,58) par L'ARC DE TRIOMPHE (DE) (old)**2013 DEESSE D'OR**, (14 juin), f., alezan - BSO +13 (0,26) par UNIVERS D'OR - Ille-et-Vilaine, S.C.E.A. LEBRUN ECURIE D'OR**2016 GENIE D'OR**, (20 juin), m., alezan - BSO +13 (0,26) par UNIVERS D'OR - Ille-et-Vilaine, M. ALBERT LEBRUN**NEFERTARI DE MARS**

(sfa) bai f. 2001 ÉLEVÉE DANS L'ORNE - S.A.R.L. HARAS DES M

par GALOUBET A (sfa) et GERYLE (sfa) par BERYL DE LA LANDE (sfa) et GERBE D'OR (sfa) par STARTER (sfa)

**BSO** +10 (0,56) - Mise à la reproduction en 20042005 ROANNE DE MARS (sfa), f. - ISO 151 (14) **JSO** 6 **BSO** +23 (0,60) par KANNAN (NL) (kwpn)2006 SOURAYA D'ARGENT (sfa), f. - ISO 135 (15) **BSO** +17 (0,59) par DOLLAR DELA PIERRE (sfa)2011 BOTTICELLI D'ARGENT, m. - ISO 131 (16) **BSO** +19 (0,55) **BCC** +12 (0,24) **BDR** +2 (0,27) par KANNAN (NL) (kwpn)



- 2016 GEANT DE MAZIN**, (1 avril), m., bai - BSO +17 (0,39) BCC +12 (0,24) BDR +2 (0,27) par KANNAN (NL) (kwpn) - Deux-Sèvres, M. DOMINIQUE PERRAULT  
**GORDIOS D'ARGENT**, (16 avril), m., alezan - BSO +17 (0,39) BCC +12 (0,24) BDR +2 (0,27) par KANNAN (NL) (kwpn) - Charente, M. LIONEL SAIVRES, Mme LEA SAIVRES
- 2017 Sans renseignement de VIGO D'ARSOUILLES (BE) (bwp)

**NEFERTITAME** (sfa) bai 2001 ÉLEVÉE DANS LA MANCHE - M. S.N.C. BROHIER

- par NARCOS II (sfa) et GINETTI (ps) par WEAVERS' HALL (GB) (ps) et MINAUDIERE DOREE (ps) par MINCIO (ps)  
**ISO** 123 (10) - Mise à la reproduction en 2005  
**2016 GUCCI BY FLEX ON**, (4 mai), f., alezan - BSO +2 (0,39) par IDEM DE B'NEVILLE (sfa) - Pyrénées-Atlantiques, Mme CAROLINE BORDES, M. LAURENT BORDES

**NEFLE D'ARGOUGES** (sfa) al bru 2001 ÉLEVÉE DANS LA MANCHE - M. JEAN-LUC DUFOUR et M. PAUL BERTOT

- par FLIPPER D'ELLE (sfa) et CIRCE L'ECHENAU (sfa) par NARCOS II (sfa) et SUMMER STAR (sfa) par JALISCO B (sfa)  
**ISO** 125 (09) BSO +9 (0,60) - Mise à la reproduction en 2009  
**2016 GUARANA DE COEUR**, (9 juillet), m., bai - BSO +12 (0,38) par CANTURO (DE) (holst) - Gironde, Mme MARIE DE IRANZO

**NEFLE DU CELLIER** (sfa) alezan 2001 ÉLEVÉE EN LOIRE-ATLANTIQUE - Baron PHILIPPE DES JAMONIERES et M. CHRISTOPHE DES JAMONIERES

- par BONHOMME II (sfa) et SAUGE DU CELLIER (sfa) par DOUBLE ESPOIR (sfa) et CATHY DE LORGERE (tf) par GRELUCHON (tf)  
**ISO** 111 (09) BSO +5 (0,58) - Mise à la reproduction en 2015  
**2016 GRACE DE SAINT JEAN**, (17 juin), f., alezan - BSO +11 (0,38) par PADOCK DU PLESSIS (sfa) - Indre-et-Loire, M. SEBASTIEN COUTANT

**NEFTERY FLY LY** (sfa) alezan 2001

- ÉLEVÉE DANS LE MAINE-ET-LOIRE - E.A.R.L. ELEVAGE L.Y.  
 par QUAT'SOUS (sfa) et BUTTERFLY ELF (sfa) par ELF III (sfa) et KLARINETTE (sfa) par MIDNIGHT SUN (ps)  
 Mise à la reproduction en 2004  
 2009 VELVET FLY LY, m. - ISO 122 (14) BSO +10 (0,54) par JADIS DE TOSCANE (sfa)  
**2016 GOOD LUCK DU LOUET**, (4 juin), m., bai f. - BSO +4 (0,24) par TORNESCH (NL) (kwpn) - Maine-et-Loire, S.C.E.A. ELEVAGE ECURIE DU LOUET  
 2017 Sans renseignement de AIR JORDAN (DE) (old)

**NEGATIVE DU MESNIL** (sfa) bai 2001 ÉLEVÉE DANS LA MANCHE - M. JEAN-LUC LEBOURGEOIS

- par HARLAY L'ECHENAU (sfa) et GIRANDOLE (sfa) par BILL DE BAUGY (sfa) et VALSERINE II (sfa) par CORRENT (sfa)  
**ISO** 130 (09) BSO +5 (0,61) - Mise à la reproduction en 2010  
**2016 GIGATINE DU LYS**, (5 mai), f., bai par KANNAN (NL) (kwpn) - Val-d'Oise, Mme CLEMENCE LABORDE  
 2017 Sans renseignement de CASALL DE FUYSSIEUX Z (BE) (z)

**NEGATIW D'EMERY** (sfa) bai 2001 ÉLEVÉE DANS L'AINSE - Mme RACHEL TRIQUENEAUX

- par LORD CALANDO (DE) (holst) et AVENTURINE II (sfa) par JOLY JUMPER (sfa) et QUILDAME (sfa) par KILDARE III (sfa)  
 Mise à la reproduction en 2012  
**2013 DOUCE D'EOLE**, (5 mai), f., bai par GUEPARD DE BREKKA (sfa) - Somme, Mme BRIGITTE DECAMP

**NEIGE DE BACON** (sfa) bai 2001 ÉLEVÉE EN GIRONDE - Mme FLORENCE COUPERIE

- par LUX Z (DE) (han) et VELLEDA DU HEUP (sfa) par PLEIN D'ESPOIR IV (sfa) et JALNA (sfa) par ET HOP (aa)  
**ISO** 135 (08) JSO 6 BSO +15 (0,60) - Mise à la reproduction en 2009  
**2016 GANDHI DU LYS**, (3 juin), m., bai - BSO +17 (0,35) par NIAGARA D'ELLE (sfa) - Indre, M. THIERRY RIPOCHE

**NEIGE DE KREISKER** (sfa) alezan 2001 ÉLEVÉE DANS LE FINISTERE - M. ERLE DENOEL

- par FAKIR DE KREISKER (sfa) et CHOUYA DE GERDI (sfa) par KALEM (ar) et ETOILE FILANTE (sfa) par TANAEL (sfa)  
**ISO** 123 (09) BSO +11 (0,60) - Mise à la reproduction en 2015  
**2016 GAIA FARO**, (28 avril), f., alezan - BSO +16 (0,29) par ELDORADO DE HUS (NL) (kwpn) - Finistère, M. ERLE DENOEL

**NEIGE D'EOLE** (sfa) alezan 2001 ÉLEVÉE DANS LA SOMME - M. JEAN-PAUL DECAMP

- par DAUPHIN D'HELBY (sfa) et GLANEUSE PALLIERES (sfa) par BALADIN DU MANOIR (sfa) et AIRLINE (sfa) par STARTER (sfa)  
 Mise à la reproduction en 2008  
 2009 VIRTUOSO DE BREIZH, h. - ISO 127 (16) BSO +4 (0,57) par QREDO DE PAULSTRA (sfa)  
**2016 GRYFENFER DU PYROUX**, (10 juin), m., bai par HERALD (DE) (holst) - Maine-et-Loire, M. FRANCOIS NEVEUX  
 2017 Sans renseignement de UPSILON (aa)

**NEIKA DU TALUS** (sfa) alezan 2001 ÉLEVÉE DANS LA MANCHE - M. JACQUES LE BOEDEC et Mme CATHERINE LE BOEDEC

- par VOLTAIRE (DE) (han) et IDOLE DU TALUS (sfa) par NARCOS II (sfa) et CARLA D'INCOVILLE (sfa) par QUINIOU (sfa)  
**BSO** +8 (0,50) - Mise à la reproduction en 2004  
 2006 SAPHIR DU TALUS (sfa), m. - ISO 154 (16) BSO +25 (0,55) par DIAMANT DE SEMILLY (sfa)  
 2007 TALITA DU TALUS (sfa), f. - ISO 122 (15) BSO +14 (0,53) BCC +10 (0,20) BDR +2 (0,25) par MR BLUE (NL) (kwpn)  
 2012 CICAVE DU TALUS, m. - ISO 126 (16) BSO +21 (0,48) par UNTOUCHABLE M (NL) (kwpn) - Etalon  
**2016 GLENFIDICH DU TALUS**, (13 juin), m., bai - BSO +18 (0,37) BCC +10 (0,25) BDR +1 (0,28) par DIAMANT DE SEMILLY (sfa) - Manche, M. JACQUES LE BOEDEC, Mme VALERIE BOEDEC  
 2017 Sans renseignement de DIAMANT DE SEMILLY (sfa)

**NEIVA DE CHALAMONT** (ac) bai f. 2001 ÉLEVÉE DANS LE CALVADOS - Mme MARIETTE BARTH

- par MOLLICONE JUNIOR (ps) et BAIE DE CHALAMONT (ac) par BALSAMO (ps) et KERCORB (ac) par CRAMBERRY (\*ac\*)  
 Mise à la reproduction en 2008  
**2016 GLORIUS DE SARAMOUR**, (26 mai), m., bai par VELSEN CHUQUERIE - Loire-Atlantique, M. DAMIEN BONNOT  
 2017 Sans renseignement de LONE BID (ps)

**NELF D'EMERAUDE** (sfa) bai 2001 ÉLEVÉE DANS LE RHONE -

- Mme AGNES LE BERQUIER et Mme SOPHIE LE BERQUIER  
 par ELF D'OR (sfa) et IMPERATRICE D'OR (sfa) par DAMOISEAU D'OR (sfa) et ONA DU LINON (sfa) par IMAM D'OR (sfa)  
**ISO** 101 (15) BSO +1 (0,59) - Mise à la reproduction en 2009  
**2016 GDELACHANCEOETRETS**, (15 août), f., noipan par KEOPS DU VINNEBUS (sfa) - Ain, Mme ROMANE CONVERS

**NELFA DU ROZEL** (sfa) bai 2001 ÉLEVÉE DANS LA MANCHE - S.C.E.A. DU ROZEL BLIN LEBRETON

- par VERDI (sfa) et QUINTE DU ROZEL (sfa) par ELF III (sfa) et MESANGE DU ROZEL (sfa) par NIGHT AND DAY (ps)  
**ISO** 127 (07) JSO 6 BSO +11 (0,62) - Mise à la reproduction en 2011  
**2016 GUINNESS DES LUTHIERS**, (8 mai), f., bai - BSO +12 (0,31) par SARANTOS (NL) (kwpn) - Vosges, M. JEAN-FRANCOIS MORIZOT  
 2017 Sans renseignement de PRESIDENT (NL) (kwpn)

**NELFO DU RIOL** (sfa) alezan 2001 ÉLEVÉE EN DORDOGNE - Mme LAURA COSTE

- par RYON D'ANZEX (aa) et BILITIS DE BAILLY (sfa) par QUAM DE LA LANDE (sfa) et ONDINE DE BEAUVOIR (sfa) par RIC ET RAC (sfa)  
 Mise à la reproduction en 2006  
 2011 BELZEBUTH DU RIOL, m. - ISO 120 (16) JSO 4 BSO +12 (0,54) par LAMM DE FETAN (sfa)  
**2016 GYPSY QUEEN DU RIOL**, (24 mai), f., bai - BSO +3 (0,37) par CARDERO (DE) (holst) - Dordogne, Mme LAURA COSTE

**NELIORA** (aa) bai 2001 ÉLEVÉE DANS LES HAUTES-PYRENEES - Dr. Vét. FRANCOIS DE BASTARD

- par PRIMA D'OR (aa) et ELIA (aa) par ATOUT COEUR (\*aa\*) ou SAMUEL (aa) et LALETTE (aa) par FLORESTAN II (\*aa\*)  
**ISO** 118 (06) ICC 116 (05) JCC 4 - Mise à la reproduction en 2008  
**2016 GRASSE MAT**, (26 mars), f., alezan - BSO +3 (0,32) par KENO DU ROZEL (sfa) - Aveyron, M. JULIEN CLAMAGIRAND

**NELLISTA (NL)** (kwpn) bai f. 1995 ÉLEVÉE AUX PAYS-BAS - KWPN numéro 952297 - M. W.J.M. JANSSEN

- par ADAGIO IV (sfa) et HALLISTA (kwpn) par JULIO MARINER (GB) (ps) et KALISTA (kwpn) par WIESENKLEE (DE) (ps)  
 Mise à la reproduction en 2012 - Morte en 2014

**2013 DEBUCHE DU BARY**, (28 mai), m., alezan - BSO +4 (0,26)  
par SALTO DE L'ISLE (sfa) - Manche,  
Mme MARINA STORGATO, M. CHRISTIAN GONSOLIN

**NELLY DES LYS** (sfa) bai 2001 ÉLEVÉE DANS L'YONNE -  
Mlle ELISE DOUMEYROU

par VENEUR D'ETENCLIN (sfa) et VOUGERE (sfa)  
par FLAMINKO (\*ac\*) et CLEOPATRE IV (sfa) par QUIDAM (sfa)  
Mise à la reproduction en 2004

**2016 GALLY DU QUARTZ**, (7 mai), f., bai - BSO +2 (0,35)  
par MARLOU DES ETISSES (sfa) - Pas-de-Calais,  
Mme MORGANE LEQUIEN

2017 Sans renseignement de CICAIVE DU TALUS

**NELLYPSO DES HORTS** (sfa) bai f. 2001

ÉLEVÉE EN CHARENTE-MARITIME - M. HENRI MAUDET,  
M. THIERRY MAUDET et M. LOUIS MAUDET

par QUIDAM DE REVEL (sfa) et FLORYPSO DES HORTS (sfa)  
par LE TOT DE SEMILLY (sfa) et RASIA DE LA FORGE (aa)  
par UNICOL'OR (aa)

**ISO** 152 (12) **JSO** 4 **BSO** +16 (0,61) - Mise à la reproduction en 2015

**2016 GAMEAN**, (8 avril), m., alezan - BSO +21 (0,40) BCC +10 (0,25)  
par KANNAN (NL) (kwpn) - Ille-et-Vilaine,  
TOPS HORSE TRADING BV

**GARNEE**, (13 mai), f., bai - BSO +22 (0,40)

par DIAMANT DE SEMILLY (sfa) - Ille-et-Vilaine,  
TOPS HORSE TRADING BV

**GRANDISSIMO**, (21 avril), f., bai - BSO +21 (0,38)  
par WINDOWS VH COSTERSVELD (BE) (bwp) - Ille-et-Vilaine,  
TOPS HORSE TRADING BV

2017 Sans renseignement de CANDY DE NANTUEL

Sans renseignement de DIAMANT DE SEMILLY (sfa)

Sans renseignement de DIAMANT DE SEMILLY (sfa)

**NELSEA DES ISLES** (sfa) bai 2001 ÉLEVÉE EN LOIRE-ATLANTIQUE -

ELEVAGE CHICHE-HUBERT HELENE CHICHE-HUBERT

par CAUCALIS (sfa) et FANTASIA DES ISLES (sfa)  
par LEPRINCE DE THURIN (sfa) et TALITA DES ISLES (sfa)  
par ARTICHAUT (sfa)

**BSO** +2 (0,52) - Mise à la reproduction en 2004

2006 SCHERZO DES ISLES (sfa), m. - ISO 135 (14) BSO +17 (0,56)  
par DIAMANT DE SEMILLY (sfa)

2007 TROVATORE DES ISLES (sfa), h. - ISO 127 (16) BSO +9 (0,58)  
par SABLE ROSE (sfa)

**2016 GLAMOUR DE NEL**, (15 juin), f., bai - BSO +8 (0,30)  
par OKAVANGO SEMILLY (sfa) - Manche,  
Mme NAWEL LABBACI

2017 Sans renseignement de FOR FEELING (DE) (han)

**NEMA D'HELBY** (sfa) bai 2001 ÉLEVÉE EN ILLE-ET-VILAINE -

Mme JANNIK LAMOTTE, M. ALBERT LAMOTTE et Mme MARIE TRIHAN  
par URBAIN DU MONNAI (sfa) et SAVANE D'HELBY (sfa)  
par MUGUET DU MANOIR (sfa) et DIBRAHIM GRIMEUX (sfa)  
par IBRAHIM

**BSO** +6 (0,65) - Mise à la reproduction en 2004

2005 REMA D'HELBY (sfa), f. - ISO 137 (11) JSO 6 BSO +14 (0,59)  
par JAVELOT D'HELBY (sfa)

2006 SCARLET D'HELBY (sfa), f. -  
ISO 141 (12) JSO 6 BSO +15 (0,59) BCC +9 (0,22)  
par C INDOCTRO (DE) (holst)

2008 UMANE D'HELBY (sfa), f. - ISO 123 (13) JSO 5 BSO +13 (0,54)  
par JAVELOT D'HELBY (sfa)

2010 ARGOS D'HELBY, m. - ISO 135 (16) JSO 5 BSO +16 (0,56)  
par GERFAUT D'HELBY (sfa) - Etalon

**2016 GILDA D'HELBY**, (16 mai), f., bai - BSO +11 (0,29)  
par BYBLOS D'HELBY - Ille-et-Vilaine,  
E.A.R.L. TRIHAN LAMOTTE

2017 Sans renseignement de BYBLOS D'HELBY

**NEMANIA** (sfa) alezan 2001 ÉLEVÉE DANS LA MANCHE -

M. ANDRE GROUALLE et Mme CECILE GROUALLE

par DUC DE LA COUR II (sfa) et ADERMINE (sfa) par QUELMEK (sfa)  
et LHASSA III (sfa) par NIGHT AND DAY (ps)

**ISO** 122 (14) **JSO** 5 **BSO** +4 (0,59) - Mise à la reproduction en 2015

**2016 GLORIANA J'ADORE**, (14 juin), f., bai - BSO +7 (0,22)  
par SINGULAR LS LA SILLA (MX) (oes) - Ain,  
M. MATHIEU GAUTHIER

**NEMESIS DE CAPAVI** (sfa) alezan 2001

ÉLEVÉE EN INDRE-ET-LOIRE - M. VINCENT DUBREUIL

par THURIN (sfa) et INDIRA MAIL (sfa) par NIGHTKO  
et JESSICA D (sfa) par ALME (sfa)

**IDR** 102 (14) **BDR** +2 (0,56) - Mise à la reproduction en 2015

**2016 GENESIS DE CARAL**, (31 mars), f., alezan  
par KARAMEL DE LAUTURE (sfb) - Hérault,  
Mme FANNY CHABOT, E.A.R.L. LES CRINS DE CARAL

**NEMESIS DE LA VIOLE** (sfa) al bru 2001

ÉLEVÉE EN MEURTHE-ET-MOSELLE - Mme SANDRA PERINI et  
M. HUGUES BONVALOT

par VOLTAIRE (DE) (han) et IAMBE II (sfa)

par ARPEGE PIERREVILLE (sfa) et OSYRIS (sfa) par ELF III (sfa)

**ISO** 138 (08) **BSO** +8 (0,60) - Mise à la reproduction en 2014 -  
Morte en 2016

**2016 GANESH DE LA VIOLE**, (25 mai), m., alezan - BSO +18 (0,39)  
par OGANO SITTE (BE) (sbs) - Vosges, Mme SANDRA PERINI,  
Mme STEPHANIE ALEXANDRE

2017 Sans renseignement de QCLASSIC BOIS MARGOT (sfb)

**NEMESIS HOY** (sfa) al bru 2001 ÉLEVÉE EN COTE-D'OR -

M. FRANCOIS LEVY

par CARNUTE (sfa) et CAVALE DE LONGVAUT (sfa)

par GALOUBET A (sfa) et NAGAIIKA II (sfa) par FEND L'AIR (sfa)

**ISO** 113 (05) **JSO** 4 **BSO** +4 (0,61) - Mise à la reproduction en 2006

2009 CORTINE HOY Z (BE) (z), f. - ISO 134 (15) JSO 5 BSO +18 (0,57)  
par CONTENDRO (DE) (holst)

**2016 GIBSON HOY**, (11 mai), m., alezan - BSO +14 (0,29)

par CASALL DE FUYSSIEUX Z (BE) (z) - Côte-d'Or,  
M. FRANCOIS LEVY

2017 Sans renseignement de LITCHI HOY (sfa) et de WATCH ME (BE)  
(bwp)

**NENNI POINT DU TOUT** (aa) alezan 2001

ÉLEVÉE DANS LES PYRENEES-ATLANTIQUES - Mme SUZANNE HUGONNET

par GRAVESCOT (aa) et PALOISE (aa) par FETICHEUR (aa)

et BEARNAISE (aa) par DIONYSOS II (\*aa\*)

Mise à la reproduction en 2008

2010 BOUT'CHOU DE PEBOMA Z (z), h. - ISO 109 (15) BSO +8 (0,54)  
par BENTLEY VD HEFFINCK (BE) (bwp) - Etalon

**2016 GRAND CRU D'AUNET**, (6 mai), m., alezan - BSO +1 (0,23)  
par ACANTUS GK (DE) (bywbl) - Vosges,  
Mme MARYLINE BOGARD

2017 Sans renseignement de COMME IL FAUT (DE) (westf)

**NEO TOT' DU BEUVRON** (sfa) bai 2001

ÉLEVÉE EN ILLE-ET-VILAINE - M. OLIVIER MENARD

par LE TOT DE SEMILLY (sfa) et UNIC D'OR DU ROUET (sfa)

par POT D'OR (ps) et MILADY DU ROUET (sfa) par QUASTOR (sfa)

**ISO** 118 (11) - Mise à la reproduction en 2004

**2016 GALIPETE SEVIGNE**, (6 août), f., bai  
par CASTRONOM Z (BE) (z) - Manche,  
Mme MARIE-PIERRE LE VOT

**NEOLOGIE** (sfa) bai 2001 ÉLEVÉE DANS L'AVEYRON -

M. ROGER POMAREDE

par SIOUX DE BAUGY (sfa) et OBSETION (aa) par MARKUS (\*aa\*)  
et OBENE D'OR (aa) par FLORESTAN II (\*aa\*)

**ISO** 108 (07) - Mise à la reproduction en 2005

2009 VALOUGRAN, m. -  
ISO 125 (15) BSO +14 (0,57) ICC 128 (13) JCC 5  
par TOULON (BE) (bwp)

**2016 GOOD GIRL DU DESTIN**, (20 mars), f., bai - BSO +7 (0,38)  
par CANTURO (DE) (holst) - Aveyron, Mme SOPHIE DUMAS,  
M. GERALD DUMAS

2017 Sans renseignement de SANDRO BOY (DE) (old)

**NEOMIE DE PRELLE** (sfa) bai f. 2001

ÉLEVÉE EN MEURTHE-ET-MOSELLE - Mme DELPHINE PIERRE

par FABULEUX DE GAMET (sfa) et PEARLINE (ps)

par FABILOLO (AR) (ps) et SPINALONGA (ps) par TOURANGEAU (ps)

Mise à la reproduction en 2006

2010 ALIAS DE PRELLE, m. -  
ISO 107 (16) BSO +7 (0,50) ICC 127 (16) JCC 5 BDR +1 (0,44)  
par LUCCIANNIO (sfa)

**2012 CID DE PRELLE**, (30 avril), h., gris - BSO +6 (0,33)  
par NORMAN PRE NOIR (sfa) - Haute-Marne,  
Mme DELPHINE PIERRE

**NEPTUNE D'ARTEMIS** (sfa) gris 2001 ÉLEVÉE EN MAYENNE -

S.A. MOUSSET

par COOK DU MIDOUR (aa) et DIVA DU THEILLET (sfa)

par THOAS DU THEILLET (sfa) et PSYCHEE IV (sfa)

par JALISCO B (sfa)

**BSO** +4 (0,47) - Mise à la reproduction en 2004

2008 UTOPIE D'ARTEMIS (sfa), f. - ISO 127 (16) BSO +13 (0,54)  
par DOLLAR DU MURIER (sfa)

**2016 GOOD NIGHT D'ARTEMIS**, (28 mars), f., noipan -  
BSO +8 (0,36) par IDEAL DE LA LOGE (sfa) - Mayenne,  
S.A. MOUSSET

**NEPTUNE D'EN HAUT** (sfa) bai 2001

ÉLEVÉE DANS LE PAS-DE-CALAIS - M. MARC DETOEUF

par VOLTAIRE (DE) (han) et CALYPSO DE BLOYE (sfa)

par QUIDAM DE REVEL (sfa) et KATEL (sfa) par STARTER (sfa)

- ISO 131 (08) JSO 5 BSO +11 (0,62)** - Mise à la reproduction en 2008  
2009 VOYOU DE BEAUVOIR, h. - ISO 145 (15) JSO 6 BSO +22 (0,58)  
par CARDENTO (DE) (holst)
- 2016 GARIGUETE DE BEAUVOIR**, (2 juin), f., bai cl - BSO +19 (0,40)  
par OGANNO SITTE (BE) (sbs) - Nord,  
Mme OLIVIA TIBERGHEN, M. FRANCK TIBERGHEN
- 2017 Sans renseignement de QCLASSIC BOIS MARGOT (sfb)

### NEPTUNE DU MARAIS (sfa) noipan 2001 ÉLEVÉE DANS LE NORD - M. BERNARD WANECQUE

- par DRIBLEUR (sfa) et FELINE DU MARAIS (sfa)  
par PELICAN D'OR (sfa) et SIRENE DE TESSE (tf) par CHABICHOU (tf)  
Mise à la reproduction en 2011
- 2016 GADJO DU PRE D'AVELU**, (22 mai), m., bai - BSO +5 (0,22)  
par REVE DU PARADIS (sfb) - Nord, Mme ISABELLE BECU

### NEREIDES (sfa) rouan 2001 ÉLEVÉE DANS LA MANCHE - M. PATRICK GOURDIN

- par CUMANO (DE) (holst) et SONATE DE VALETTE (sfa)  
par LIVAROT (sfa) et BADINERIE (sfa) par CLUNY
- ISO 144 (09) BSO +19 (0,62)** - Mise à la reproduction en 2003  
2005 REGNATOR (sfa), h. - ISO 120 (11) BSO +22 (0,58)  
par KANNAN (NL) (kwpn)
- 2016 GRANIT D'ARGOUES**, (9 mai), m., bai - BSO +23 (0,31)  
par URANO DE CARTIGNY (sfa) - Manche,  
M. JEAN-LUC DUFOUR
- 2017 Sans renseignement de NATHAN DE LA TOUR (aa)

### NERUDA DU CHAUFOR (sfa) bai f. 2001

- ÉLEVÉE DANS LA MEUSE - Mme JEANNINE JACQUINOT  
par NIDOR PLATIERE (sfa) et EGERIE DU CHAUFOR (sfa)  
par TRESOR DE CHEUX (sfa) et FANTASIA (aa) par VAS Y II (aa)
- ISO 101 (08)** - Mise à la reproduction en 2015
- 2016 GLASGOW DE CANNY**, (17 mars), m., bai - BSO +6 (0,38)  
par CANTURO (DE) (holst) - Oise,  
Mme CHARLOTTE JEDRZEJAK, Mlle SEVERINE PLACIER

### NERVA DE STE HERMELLE (BE) (sbs) alezan 1997

- ÉLEVÉE EN BELGIQUE - SBS numéro 31220 - ELEVAGE DE STE HERMELLE  
par EL ESPOIR DE RETZ (sfa) et SABINA (sfa) par BRILLOSO (sfa)  
et CORINA I (sfa) par RANTZAU (ps)
- BSO +3 (0,53)** - Mise à la reproduction en 2002  
2000 ASTUCE DE STE HERMELLE (BE) (bwp), f. -  
ISO 135 (08) JSO 6 BSO +13 (0,55) par TRESOR (BE) (bwp)
- 2011 BRISTOL STE HERMELLE, m. -  
ISO 137 (16) JSO 4 BSO +13 (0,50)  
par TAILLEFER DE STE HERMELLE (BE) ( bs)
- 2016 GARBAN STE HERMELLE**, (28 juin), m., alezan -  
BSO +16 (0,27) par ERAS STE HERMELLE (BE) (sbs) - Oise,  
ELEVAGE SAINTE HERMELLE

### NESS DU LOC'H (sfa) bai 2001 ÉLEVÉE DANS LE FINISTERE - M. JEAN LUC JACQUE

- par ALLIGATOR FONTAINE (sfa) et RHODESIE MIREBEAU (sfa)  
par JOACHIM (sfa) et MIGNONE MADELON (sfa)  
par CHRISTOBAL (sfa)
- ISO 130 (11)** - Mise à la reproduction en 2014
- 2016 GU'NESS DE BANARGE**, (28 mai), f., bai - BSO +8 (0,39)  
par LUX Z (DE) (han) - Lot-et-Garonne, M. REMI BONNET,  
Mme ISABELLE BONNET
- 2017 Sans renseignement de CALIDOS (DE) (nrps)

### NESSIE DEL RIEZ (fsf) bai 2001 ÉLEVÉE DANS LE PAS-DE-CALAIS - M. FRANCIS DURIEZ

- par WELLINGTON (NL) (kwpn) et DEEP DEEP DEEP (ps)  
par DEEP ROOTS (IE) (ps) et IVORY COAST (ps)  
par MARGOULLAT (ps)
- Mise à la reproduction en 2015

- 2016 GOHA DE VOLTOUR**, (5 août), f., alezan - BDR +5 (0,25)  
par CALYPSO D'HERBIERS (sfa) - Drome,  
Mme TIPHAINE LOUIS

### NESSIE VAL DE MAI (sfa) bai 2001 ÉLEVÉE DANS LA SOMME - M. JEAN-FRANCOIS DECAMP

- par PAPILLON ROUGE (sfa) et GRACE DU CASTEL (sfa)  
par ATTILA III (IT) (sfa) et PARTICULIERE (sfa) par QUASTOR (sfa)
- ISO 130 (12) BSO +7 (0,61)** - Mise à la reproduction en 2014
- 2016 GIN FIZZ DU LIROT**, (24 juin), m., bai - BSO +15 (0,39)  
par OGRION DES CHAMPS (sfa) - Manche,  
E.A.R.L. CE DE PIROU
- 2017 Sans renseignement de L'ARC DE TRIOMPHE (DE) (old)

### NESTCEPAST DE LONDE (sfa) al fon 2001 ÉLEVÉE EN VENDEE - M. PIERRE NOMBALAI

- par ESPOIR D'OC (sfa) et VANOISE DE LONDE (sfa)  
par OURAGAN DU DON (sfa) et QUERIDA DES LIGNES (sfa)  
par KING'S SON (IE) (ps)

Mise à la reproduction en 2009

- 2012 CAID DE LA LUNE, h. - BSO +3 (0,48)  
par RAMSES DU VEILLON (sfa) - Etalon
- 2016 GATEWAY DE LONDE**, (22 mai), f., alezan - BSO +1 (0,37)  
par CAP KENNEDY (DE) (holst) - Lot-et-Garonne,  
M. CHRISTOPHE NOMBALAI,  
Mme PASCALE PRE-NOMBALAI

### NETEBE DE VIRTON (sfa) bai 2001 ÉLEVÉE DANS LA MEUSE - Mme FRANCOISE HANUS

- par KANNAN (NL) (kwpn) et DRAGEE DU MADON (sfa)  
par OTHELO D'AUBRY (sfa) et TRUFFE DU MADON (sfa)  
par MATINAL (sfa)
- ISO 143 (07) JSO 6 BSO +16 (0,60)** - Mise à la reproduction en 2003
- 2016 GAIA DE MIALE**, (24 juin), f., bai - BSO +19 (0,31)  
par REGENT DE MONTSEC (sfb) - Moselle, Mme EMILIE SOUS,  
M. ALEXANDRE DRODZINSKI

### NEVA D'AUBOIS (sfb) baipie 2001 ÉLEVÉE DANS LE CHER - Mme MONIQUE CHABIN-LEDRESSEUR

- par O MALLEY (sfa) et JUST'PIE DE ROCHA (cs) par BELLINO (sfa)  
et BELLINDA (oi)
- ISO 129 (12) BSO +2 (0,61)** - Mise à la reproduction en 2003
- 2004 QUERCY D'AUBOIS (sfb), m. - ISO 118 (09) BSO +8 (0,59)  
par LIMBO (NL) (kwpn) - Etalon
- 2016 GEMINIE**, (30 mai), f., baipie - BSO +4 (0,32)  
par QUINTUS LS LA SILLA (MX) (oes) - Puy-de-Dôme,  
M. JEROME AUDOUARD
- 2017 Sans renseignement de UTAH VAN DE ROCK (sfb)

### NEVADA DE LA CENSE (sfa) alezan 2001

- ÉLEVÉE DANS LA MANCHE - M. JACQUES MISTELI  
par VERDI (sfa) et QUITA LA ROUGE (sfa) par JOUVENTUR (ps)  
et LARA LA ROUGE (sfa) par NANKIN (sfa)
- ISO 118 (06) BSO +5 (0,62)** - Mise à la reproduction en 2006
- 2008 UNE DE LA CENSE (sfa), f. - ISO 120 (13) JSO 4 BSO +9 (0,56)  
par OPIUM DE TALMA (sfa)
- 2016 GOLDROSE DELA CENSE**, (5 mai), f., alzmel - BSO +10 (0,29)  
par UPSILON (aa) - Manche, M. JACQUES MISTELI
- 2017 Sans renseignement de BASSANO DE NANTUEL

### NEVADA D'HORSET (sfa) alezan 2001 ÉLEVÉE DANS L'OISE - S.C.E.A. HARAS L'HORSET

- par OBERON DU MOULIN et CASSANDRE JADE (sfa) par ALME (sfa)  
et KEDEOP (sfa) par ET HOP (aa)
- ISO 118 (05) JSO 5 BSO +2 (0,60)** - Mise à la reproduction en 2013
- 2016 GABACHO SAVE**, (15 août), m., aubere -  
BSO +8 (0,40) BCC +11 (0,23) par TINKA'S BOY (NL) (kwpn) -  
Haute-Garonne, Dr. Vét. IGNACIO-HECTOR SORRIBAS,  
E.A.R.L. L'ACTUELLE MANUFACTURE EQUESTRE ( L'AME )
- 2017 Sans renseignement de LAUTERBACH (DE) (old)

### NEVADA SAUVAGE (sfa) bai 2001 ÉLEVÉE EN SAONE-ET-LOIRE - Mme HENRIETTE DESBROSSE

- par QUICK STAR (sfa) et PIVOINE DE BREKKA (sfa)  
par KAYACK (sfa) et JANITA (sfa) par STARTER (sfa)
- BSO +6 (0,55)** - Mise à la reproduction en 2005
- 2009 VADIUS SAUVAGE, m. - ISO 120 (15) BSO +10 (0,57)  
par QUAPRICE BOIMARGOT QUINCY (DE) ( olst)
- 2016 GERMINAL SAUVAGE**, (13 mai), m., bai  
par QUEBRACHO SEMILLY (sfa) - Saône-et-Loire,  
Mme HENRIETTE DESBROSSE
- 2017 Sans renseignement de ANDIAMO SEMILLY

### NEVRIXE DE MARS (sfa) alezan 2001 ÉLEVÉE DANS L'ORNE - S.A.R.L. MARS C.

- par ESPRIT DE CONQUETE (sfa) et ALIXE DE BOUAFLES (sfa)  
par QUESTION MARK (sfa) et MELBA DE COUDRAIE (sfb)  
par ADAGIO (sfa)

**ISO 112 (05)** - Mise à la reproduction en 2007

- 2016 GUN DU PTI STCYRAN**, (10 mai), m., alezan - BSO +6 (0,31)  
par LABRADOR DE BREKKA (sfa) - Indre,  
M. YOAN RONDELOT
- 2017 Sans renseignement de LABRADOR DE BREKKA (sfa)

### NEW STAR (sfa) alezan 2001 ÉLEVÉE DANS LE VAL-D'OISE - Mme DIANE EMPAIN

- par LE TOT DE SEMILLY (sfa) et RIENZA DES LOUPS (sfa)  
par KING'S ROAD (ps) et CLARINETTE (sfa) par OEIL BLEU
- ISO 124 (07) JSO 6 BSO +12 (0,57)** - Mise à la reproduction en 2014
- 2016 GIGOLO SAUVAGE**, (14 mai), m., bai par TOULON (BE) (bwp) -  
Haute-Savoie, Mme DOMINIQUE BLEIN BOUVARD
- 2017 Sans renseignement de TOULON (BE) (bwp)



**NEW STAR DE MOENS** (sfa) bai f. 2001

ÉLEVÉE DANS LE CALVADOS - M. MARC BAYET, M. PATRICK BAYET et Mme SARA DUNN

par PAPILLON ROUGE (sfa) et SWETTIE DE MOENS (sfa)  
par LE PLANTERO (sfa) et TENDERLY (sfa) par MONCEAUX (ps)  
Mise à la reproduction en 2007

2010 ARIEL DE MOENS, f. - ISO 129 (16) BSO +13 (0,58)  
par QUAPRICE BOIMARGOT QUINCY (DE) ( olst)

2016 **GUETSTAR DE MOENS**, (15 mai), f., bai - BSO +8 (0,39)  
par CANTURO (DE) (holst) - Manche, M. CAMILLE MERCIER

2017 Sans renseignement de CANTURO (DE) (holst)

**NEWMARKET D'UTAH** (sfa) bai 2001

ÉLEVÉE DANS LA MANCHE - M. FRANCOIS VASCHE, Mlle ANNE-CLAIRE VASCHE et M. THOMAS VASCHE

par EPSOM D'UTAH (sfa) et UNE KEL (sfa)  
par JASMIN DE GRUCHY (sfa) et KEL SOUCI (sfa)  
par SANS SOUCI (sfa)

Mise à la reproduction en 2012

2016 **GLAMOUR DU POIRIER**, (18 juillet), f., noipan - BSO +8 (0,29)  
par URANO DE CARTIGNY (sfa) - Manche,  
Mme ESTELLE FARDEAU

**NEWWAVE DE OUISTREHAM** (sfa) bai 2001

ÉLEVÉE DANS LE CALVADOS - M. THIERRY ROBIN

par ELU DE LA GILLERIE (sfa) et GIRL DE LA MUANCE (sfa)  
par KESSEL II (sfa) et MUSSIDAN (ps) par ROSAMBO (ps)

Mise à la reproduction en 2015

2016 **GLYCINE DU PLICHET**, (1 juin), f., bai - BSO +7 (0,29)  
par QLASSIC BOIS MARGOT (sfb) - Eure,  
Mme LAURA HUBERT

**NEXTASY DUVERIE** (sfa) bai 2001

ÉLEVÉE DANS LE CALVADOS - M. VERONIQUE LEMARCHAND

par DESIR DU CHATEAU (sfa) et UDJYNA (sfa) par BENROY (GB) (ps)  
et DJEMILA (sfa) par TOUT BRULE (sfa)

ICC 110 (08) - Mise à la reproduction en 2015

2016 **GEISHA D'LSNSY**, (8 avril), f., bai - BSO +6 (0,29)  
par UN DIAMANT DES FORETS (sfa) - Loire-Atlantique,  
Mme HELENE COURCEL

2017 Sans renseignement de LAUTERBACH (DE) (old)

**NEYKEN DE LA CHAULE** (sfa) bai 2001

ÉLEVÉE DANS LE CALVADOS - M. JEAN-LUC MARTIN

par EYKEN DES FONTENIS (sfa) et VENETIE III (sfa)  
par ONYX BLOND II (sfa) et HALLOWEEN (sfa)  
par BARCA DU MESNIL (sfa)

ISO 116 (07) **JSO 4 BSO** +1 (0,62) - Mise à la reproduction en 2008

2009 VOYOU DE LA CHAULE, h. - ISO 130 (15) JSO 4 BSO +17 (0,59)  
par KANNAN (NL) (kwpn)

2015 **FIGARO DE LA CHAULE**, (18 juillet), m., bai -  
BSO +13 (0,40) BCC +5 (0,21) par MYLORD CARTHAGO (sfa) -  
Orne, S.A.R.L. LES ECURIES DE LANDISACQ,  
M. THOMAS MARTIN

2017 Sans renseignement de QUARTZ DU CHANU (sfb)

**NHEJMA DU NOYER PRATS** (sfa) alezan 2001

ÉLEVÉE EN HAUTE-VIENNE - Mme ANNA MASDOUMIER et M. JEAN MASDOUMIER

par OBERON DU MOULIN et IFRANE O'HARA (sfa)  
par PAPILLON ROUGE (sfa) et VICK DE SAVINIA (sfa)  
par NARCOS II (sfa)

ISO 116 (07) **BSO** +6 (0,60) - Mise à la reproduction en 2010

2016 **GAVROCHE DES TERMES**, (17 avril), m., bai -  
BSO +12 (0,40) BCC +9 (0,27) BDR +1 (0,28)  
par L'ARC DE TRIOMPHE (DE) (old) - Vienne,  
M. PASCAL GROSDENIER

2017 Sans renseignement de KANNAN (NL) (kwpn)

**NI BLANC NI NOIRE** (sfa) gris 2001

ÉLEVÉE DANS LE CALVADOS - M. PIERRE JABOT

par FUSAIN DU DEFEY (aa) et GEMME D'HELBY (sfa)  
par I LOVE YOU (sfa) et TOPAZE D'HELBY (sfa)  
par GALANT DE LA COUR (sfa)

BSO +1 (0,60) - Mise à la reproduction en 2007

2009 VIKING DES EMBRUNS, h. - ISO 141 (15) JSO 6 BSO +19 (0,59)  
par DIAMANT DE SEMILLY (sfa)

2016 **GUCCI DES EMBRUNS**, (25 mars), m., gris - BSO +13 (0,33)  
par MALITO DE REVE (BE) (sfa) - Sarthe,  
M. SAMUEL LEPAGNEUL

2017 Sans renseignement de MONTENDER (NL) (kwpn)

**NIADE D'ELLE** (sfa) alezan 2001

ÉLEVÉE DANS LA MANCHE - M. ALEXIS PIGNOLET

par RICHEBOURG (BE) (bwp) et HAUTESSE D'ELLE (sfa)  
par TYPE D'ELLE (sfa) et CAPUCINE D'ELLE (sfa) par JALISCO B (sfa)

BSO +5 (0,52) - Mise à la reproduction en 2007

2008 UXOR D'ELLE (sfa), h. - ISO 134 (16) BSO +14 (0,57)  
par LOOPING D'ELLE (sfa)

2011 BRASLIA D'ELLE, f. - ISO 127 (16) BSO +16 (0,53)  
par NIPPON D'ELLE (sfa)

2016 **GERICO D'ELLE**, (5 avril), m., bai - BSO +16 (0,28)  
par URANO DE CARTIGNY (sfa) - Manche,  
S.C.E.A. HARAS D'ELLE

2017 Sans renseignement de LAUTERBACH (DE) (old)

**NIAGARA GRANDBOIS** (sfa) alezan 2001

ÉLEVÉE DANS LA SARTHE - Baron JEAN DE CORNOIS et

Mme ODILE VAN DOORN CORNIER

par CAPRIMOND (DE) (trak) et HENDY DE LAUTURE (sfa)

par VETO DE VAUPTAIN (sfa) et JULISKA (BE) (bwp)

par DONBITO VAN DE HELLE (se)

Mise à la reproduction en 2004

2016 **GANADOR DE PILLIERE**, (2 mai), m., bai - BDR +16 (0,27)

par ISGARD (DE) (trak) - Orne,  
Mme JACQUELINE COUPRIE CANESTRIER

2017 Sans renseignement de ISGARD (DE) (trak)

**NIAGARA SONG** (sfa) bai 2001

ÉLEVÉE DANS L'EURE -

Mme CAROLINE LEMARIE

par LUX Z (DE) (han) et FERARI (sfa) par PALADIN DES IFS (sfa)

et OPPRESSION (sfa) par TURF DU LUDE (tf)

ISO 141 (08) **JSO 6 BSO** +19 (0,60) - Mise à la reproduction en 2013

2016 **GENEVE**, (9 avril), f., gris - BSO +22 (0,37)

par WINDOWS VH COSTERSVELD (BE) (bwp) - Eure,  
S.A.R.L. CAROLINE LEMARIE

**NIALA** (sfa) bai 2001

ÉLEVÉE DANS LE CALVADOS -

Mme HENRIETTE EVAIN

par DUC DU MURIER (sfa) et SARAH DE REVEL (sfa)

par JALISCO B (sfa) et DIRKA (sfa) par NANKIN (sfa)

ISO 141 (09) **BSO** +12 (0,60) - Mise à la reproduction en 2004

2016 **GARDE MOI**, (9 juin), m., bai - BSO +15 (0,30)

par KRAQUE BOOM (sfa) - Calvados, Mme HENRIETTE EVAIN

2017 Sans renseignement de GEMINI CL (US) (aes)

**NIAOLI CONDEENNE** (sfa) noipan 2001

ÉLEVÉE DANS LA MANCHE - M. PATRICK HERMAN

par ADELFO (BR) (fsf) et AMOUR DES CRETS (sfa)

par LE CONDEEN (sfa) et LERIDA III (sfa) par URIEL (sfa)

ISO 145 (11) **BSO** +14 (0,62) - Mise à la reproduction en 2009

2011 BAYARD CONDEEN, h. - ISO 132 (16) JSO 4 BSO +20 (0,54)  
par ARKO (DE) (old)

2016 **GALICE CONDEENNE**, (12 juin), f., bai f.

par MONTENDER (NL) (kwpn) - Manche,  
M. PATRICK HERMAN

2017 Sans renseignement de LAUTERBACH (DE) (old)

**NICARA E (NL)** (kwpn) alezan 1995

ÉLEVÉE AUX PAYS-BAS -

KWPN numéro 951200 - M. J.H.L. EUSSEN

par HUGO (kwpn) et KONIMO (kwpn) par ANIMO (NL) (kwpn)

et GONDA (oes) par BOSTON (NL) (kwpn)

Mise à la reproduction en 2008

2016 **GRAND CRU DES PARTS**, (17 juin), m., alezan - BSO +7 (0,29)

par KAPITOL D'ARGONNE (sfa) - Calvados,  
M. THOMAS DE CORNIERE, Mme MARINA DE CORNIERE

2017 Sans renseignement de ASCOTT DES VAUX et de KAPITOL  
D'ARGONNE (sfa)

**NICKY DU VERGER** bai 2001

ÉLEVÉE DANS LA MANCHE -

S.A.R.L. EQUIDIS

par NARCOS II (sfa) et VICKY (pfs) par OLVIC (\*aa\*) et QUELLYE (po)  
par FUDGE DU GALION (GB) (nf)

ISO 104 (09) - Mise à la reproduction en 2004

2016 **GALAXIE MENILJEAN**, (13 mai), f., bai f. - BSO +8 (0,31)

par MONTENDER (NL) (kwpn) - Orne, S.A.R.L. EQUIDIS

**NICODEME MANCIAISE** (sfa) bai 2001

ÉLEVÉE DANS LA MANCHE - Dr. Vét. DENIS HUBERT

par ROYAL FEU (sfa) et SENTINELLE (sfa) par GRAND VENEUR (sfa)

et HILDEGARDE B (sfa) par NANKIN (sfa)

BSO +2 (0,58) - Mise à la reproduction en 2006

2010 ANCIAIS BIDOU, h. - ISO 121 (15) JSO 4 BSO +7 (0,57)

par ARIOSIO DU THEILLET (sfa)

2016 **GRIEZMANN MANCIAIS**, (18 juillet), m., alezan -

BSO +11 (0,30) par KAPITOL D'ARGONNE (sfa) - Manche,  
Dr. Vét. DENIS HUBERT, Mme LAURA TOUZARD

**NICOLE DE BREE** (ps) bai 1999

ÉLEVÉE EN MAYENNE -

Mme CHRISTINE MOREAU

par APELDOORN (ps) et MARICENE (ps) par GAY MECENE (US) (ps)

et TROPHEE (ps) par SNOB (ps)

Mise à la reproduction en 2005

**2015 FINANCIER EVRONAIS**, (23 juillet), m., noipan  
par MR FLY DE LANDETTTE (sfa) - Mayenne,  
M. JULES-YVES BOUVET, M. DAMIEN LELIEVRE

**NICOMEA D'AIX** (sfa) gris 2001 ÉLEVÉE DANS LA MANCHE -  
M. RAYNAL GRAS

par LE TOT DE SEMILLY (sfa) et NICOMEA (sfa) par EMIR IV (aa)  
et EMERAUDE (sfa) par CAVALCADOUR (\*aa\*)

**ISO 123 (07) JSO 4 BSO +9 (0,60)** - Mise à la reproduction en 2011

**2016 GAIA DE GRISIEN**, (18 avril), f., gris - BSO +11 (0,36)  
par ERNEST (sfa) - Seine-et-Marne,  
S.C.E.A. ELEVAGE DE GRISIEN

2017 Sans renseignement de L'ARC DE TRIOMPHE (DE) (old)

**NICOMEA DES PERRIERES** (sfa) alezan 2001  
ÉLEVÉE DANS L'ISERE - M. DENYS TROUSSIER

par PAPILLON ROUGE (sfa) et ULYSE III (sfa) par STARTER (sfa)  
et LUCIA V (fsf) par CETHIM (\*aa\*)

**ISO 129 (11) BSO +9 (0,61)** - Mise à la reproduction en 2013 -  
Morte en 2016

**2016 GOEMON DES PERRIERES**, (20 juin), m., alezan -  
BSO +12 (0,40) par TINKA'S BOY (NL) (kwpn) - Isère,  
M. DENYS TROUSSIER

2017 Sans renseignement de BALOU DU ROUET (DE) (old) et de  
VLEUT (NL) (kwpn)

**NICOTINE COURCELLE** (sfa) al fon 2001  
ÉLEVÉE EN SAONE-ET-LOIRE - M. YVES CHAUVIN

par KANNAN (NL) (kwpn) et DANCING BRIDE (sfa) par ALME (sfa)  
et KALINKA L B (sfa) par SANS SOUCI (sfa)

**ISO 134 (10) BSO +14 (0,65)** - Mise à la reproduction en 2004

**2016 GRAFFITI MARGOT**, (26 mai), m., bai -  
BSO +17 (0,41) BCC +13 (0,23) BDR +2 (0,26)  
par QUAPRICE BOIMARGOT QUINCY (DE) (olst) - Loire,  
M. JEROME JOLY

2017 Sans renseignement de QUAPRICE BOIMARGOT QUINCY (DE)  
(olst)

**NIDAME DU REVERDY** (sfa) alezan 2001

ÉLEVÉE DANS LA MANCHE - S.A.R.L. HARAS DU REVERDY

par QUIDAM DE REVEL (sfa) et TRAVIATA (sfa) par ELF III (sfa)  
et GERBE D'OR (sfa) par STARTER (sfa)

**BSO +11 (0,54)** - Mise à la reproduction en 2004

2011 BIANCA DES AUBIERS, f. - ISO 127 (16) BSO +19 (0,55)  
par DARCO (BE) (bwp)

**2016 GAYA DES AUBIERS**, (16 mai), f., gris - BSO +18 (0,36)  
par WINDOWS VH COSTERSVELD (BE) (bwp) - Vendée,  
M. MICHEL BOUJU

2017 Sans renseignement de CONTENDRO (DE) (holst)

**NIELLEDA DU BOURG** (sfa) bai 2001

ÉLEVÉE EN CHARENTE-MARITIME - M. MICHEL MAMY

par PRINCE DU LOGIS (aa) et FLEUR DU BOURG III (sfa)  
par THIHO (sfa) et SILENE SYLVANAIS (sfa) par KAMI (aa)

**ISO 107 (12)** - Mise à la reproduction en 2015

**2016 GOODMORNING URANO**, (3 avril), m., bai f. - BSO +9 (0,29)  
par URANO DE CARTIGNY (sfa) - Indre-et-Loire,  
Mme PAULINE BOIS

**NIEW'S DE LAYE** (sfa) bai 2001 ÉLEVÉE DANS LE RHONE -

M. FABRICE LAGUIDE et M. HENRI LAGUIDE

par FRENCH CANCAN (sfa) et VAHINEE DES ALLAUX (sfa)  
par LEOPARD DU CASTEL (sfa) et KICHE NOTE (sfa)  
par COSMOS (sfa)

Mise à la reproduction en 2015

**2016 GOSPEL DE BELLEFOND**, (1 mars), m., bai f.  
par TOBAGO CHEVRIER - Haute-Vienne,  
Mme CHANTAL GILET

**NIGELLE DU SAULCY** (sfa) alezan 2001

ÉLEVÉE EN MEURTHE-ET-MOSELLE - M. ALAIN SALAGNAT

par ULMOS DU SAULCY (sfa) et STAR DE L'OLIVIERE (sfa)  
par DOUBLE ESPOIR (sfa) et ELLE EST LA (sfa) par INVINCIBLE (sfa)  
Mise à la reproduction en 2004

**2016 GRIMM DU SAULCY**, (11 mai), m., noipan - BSO +10 (0,33)  
par SUNDAY DE RIVERLAND (sfb) - Meurthe-et-Moselle,  
M. ALAIN SALAGNAT

**NIGHT DE TARAUD** (sfa) bai 2001 ÉLEVÉE DANS LA MANCHE -

M. FRANCOIS LECLERCQ

par SHOGOUN II (sfa) et HELLEN DES CHENES (sfa)  
par ITHURIEL (\*ac\*) et VOLGANE DE RUBERCY (sfa)  
par NATIF DE CORDAY (sfa)

Mise à la reproduction en 2010

**2013 DONZELLE DU BOURDON**, (20 mai), f., bai - BSO +5 (0,33)  
par NORWAY DE LA LANDE (sfa) - Orne, Mme JADE MICHEL

**NIGHT MADNESS** (sfa) alezan 2001 ÉLEVÉE DANS LA MANCHE -  
M. ROMAIN BOURDONCLE

par KANNAN (NL) (kwpn) et VIERGE FOLLE (sfa) par ALME (sfa)  
et HERA (sfa) par OXYS DU VOULGIS (aa)

**ISO 109 (09) BSO +9 (0,60)** - Mise à la reproduction en 2010

**2016 GOODNIGHT DU MEDOC**, (1 mai), m., bai - BSO +9 (0,37)  
par CAESAR VAN DE HELLE (DE) (holst) - Gironde,  
M. BRUNO LUCEYRAN

2017 Sans renseignement de OGANO SITTE (BE) (sbs)

**NIGHTFALL DOMS** (sfa) bai 2001 ÉLEVÉE DANS LA SARTHE -  
M. DOMINIQUE LAMONICA

par UGOLIN NORMAND (sfa) et AURORE DU NIL (sfa)  
par ONYX BLOND II (sfa) et MAZURKA II (sfa) par TANAEL (sfa)

**ISO 120 (12)** - Mise à la reproduction en 2008

**2016 GOTHAM DE LA MARE**, (25 mai), m., noipan  
par ANDIAMO SEMILLY - Eure, Mme SOPHIE JERUSALMI

2017 Sans renseignement de CONTENDRO (DE) (holst)

**NIGOLINE DU BIGOT** (sfa) bai 2001 ÉLEVÉE EN ILLE-ET-VILAINE -  
M. RENE OYER

par QREDO DE PAULSTRA (sfa) et UGOLINE DU BIGOT (sfa)  
par GRAND VENEUR (sfa) et ERINNYS (sfa) par POPOF (ps)

**IDR 131 (08) BDR +15 (0,65)** - Mise à la reproduction en 2003

**2016 GOOD LUCK DES AULNAYS**, (15 avril), f., alezan -  
BSO +3 (0,37) BCC +9 (0,23) BDR +10 (0,36)  
par CALYPSO D'HERBIERS (sfa) - Ille-et-Vilaine,  
E.A.R.L. L'ETRIER DE PLERGUER

2017 Sans renseignement de CAP KENNEDY (DE) (holst)

**NIKIDAM DU CLOS** (sfa) bai f. 2001 ÉLEVÉE EN ILLE-ET-VILAINE -  
M. ALFRED BICHE

par QUIDAM DE REVEL (sfa) et ARENA DU MARAIS (sfa)

par QYOU DE LONGVAUT (sfa) et MANUREVA IV (sfa)  
par CORAIL V (sfa)

**ISO 111 (12)** - Mise à la reproduction en 2006

**2016 GUINNESS DU BAILL**, (1 juin), f., bai f. - BSO +8 (0,23)  
par CROESUS (DE) (holst) - Haut-Rhin, M. PASCAL VOGT,  
Mme CARLA BANGARD, Mme CLEMENCE VOGT

**NIKITA CHAMPEIX** (sfa) bai 2001 ÉLEVÉE DANS LA CREUSE -  
M. FRANCK LARZILLIERE

par AYDIN DES MALAIS (sfa) et TEQUILLA IV (sfa) par IF DE MERZE  
et NOAILLES V (sfa) par ALME (sfa)

Mise à la reproduction en 2004

2005 RATINA CHAMPEIX (sfa), f. - ISO 103 (12) ICC 135 (12) JCC 4  
par IDEAL CHAMPEIX (sfa)

**2016 GAYA CHAMPEIX**, (12 juillet), f., bai - BSO +3 (0,37)  
par EPSOM GESMERAY (sfa) - Creuse,  
E.A.R.L. HARAS DE CHAMPEIX

2017 Sans renseignement de ANIBALE DE HUS

**NIKITA DE FUSSIGNY** (sfa) bai f. 2001 ÉLEVÉE DANS L'AINSE -  
M. THIERRY RAVERDY

par COL CANTO (sfa) et ETOILE DE FUSSIGNY (sfa) par LAEKEN (sfa)  
et HANTISE (sfa) par NIKOU (aa)

**ISO 102 (06)** - Mise à la reproduction en 2012

**2016 GALACTIK LA ROGERET**, (14 avril), m., al bru - BSO +8 (0,29)  
par ARMITAGES BOY (DE) (old) - Nord,  
Mme LAUREEN ROGER

**NIKITA DE GALARZA** (sfa) bai f. 2001 ÉLEVÉE DANS LA MANCHE -  
M. PASCAL PLANCK

par TROPHEE DU ROZEL (sfa) et FLORELLE VESQUERIE (sfa)  
par COUNT IVOR (US) (ps) et BELLE DE VESQUERIE (sfa)

par ELF III (sfa)

**ISO 126 (08) JSO 5 BSO +5 (0,61)** - Mise à la reproduction en 2011

**2015 FOX TROT D'HECY**, (16 mai), f., al bru - BSO +13 (0,36)  
par HUPPYDAM DES HORTS (sfa) - Vendée,  
M. YVONNICK GUILLONNEAU

2017 Sans renseignement de QUINOTO BOIS MARGOT (sfb)

**NIKITA DE LA SAPAIE** (sfa) bai 2001 ÉLEVÉE DANS L'ORNE -  
M. BERTRAND CASSOU

par FLUSHING (sfa) et FANTASIA DE SAPAIE (sfa)  
par GALOUBET A (sfa) et VOLODIA III (sfa) par NARCOS II (sfa)

**ISO 137 (09) BSO +10 (0,60)** - Mise à la reproduction en 2015

**2016 GALOPIN DE LA SAPAIE**, (19 mai), m., al crl - BSO +12 (0,31)  
par OBERON DE SAPAIE (sfa) - Orne, M. BERTRAND CASSOU

2017 Sans renseignement de OBERON DE SAPAIE (sfa)

**NIKITA DE L'AIROU** (sfa) bai 2001 ÉLEVÉE DANS LA MANCHE -  
M. DENIS MASSUE

par GUNTER D'L'HERBAGE (sfa) et TINIE DE ROSE (sfa)  
par HEROS DE CAVRON (sfa) et BADIANE (sfa)

par MONSEIGNEUR (sfa)

**ISO 106 (08) BSO +1 (0,60)** - Mise à la reproduction en 2007

**2016** **GLOBE D'ABBAYES**, (23 mai), m., bai - BSO +9 (0,40)  
par L'ARC DE TRIOMPHE (DE) (old) - Manche,  
Mme MICHELINE LOISON

2017 Sans renseignement de MONTENDER (NL) (kwpn)

**NIKITA DE MESILLE** noipan 2001 ÉLEVÉE DANS L'ORNE -  
Mme CHRISTINE DEVIGNE

par RAPHAEL (DE) (westf) et THAIS (BE) (bwp) par REMONDO (bwp)  
et FELD ASE (old) par WELT AS (DE) (old)

**BDR** +7 (0,55) - Mise à la reproduction en 2007

**2016** **GHOST DU VAL**, (1 juin), m., bai - BDR +13 (0,26)  
par VAN GOGH DU VAL - Calvados, Mme NADINE RIGAUD

2017 Sans renseignement de VAN GOGH DU VAL

**NIKITA DE VIMA** (sfa) alezan 2001

ÉLEVÉE DANS LES COTES D'ARMOR - S.C.E.A. FERCHAL JEAN-LUC

par TYPE D'ELLE (sfa) et DELICATE DE VIMA (sfa)  
par SANS SOUCI D'ELLE (sfa) et VITALE DE VIMA (sfa)  
par SUN BONNET (ps)

**ISO** 106 (10) - Mise à la reproduction en 2015

**2016** **GO FAST DU LAC**, (16 avril), m., bai  
par QUINTUS D'09 (BE) (bwp) - Charente,  
Mlle ANNE-LISE ISERE

**NIKITA DEL PRIME** (sfa) noipan 2001 ÉLEVÉE DANS LES VOSGES -  
Mme PASCALE CHALLINE

par URBAIN DU MONNAI (sfa) et TREFOLS DE BLAMONT (sfa)  
par JOKRIS (sfa) et PAROCHES (sfa) par CALEMBOUR FLEURY (sfa)  
Mise à la reproduction en 2008

2009 VIVALDI DEL PRIME, h. - ISO 125 (15) BSO +6 (0,54)  
par AMADEHUS (DE) (holst)

**2016** **GINREI DES FEES**, (5 mars), m., alezan - BSO +8 (0,32)  
par HUPPYDAM DES HORTS (sfa) - Haute-Saône,  
Mme LAETITIA BAZIN

2017 Sans renseignement de GIOVANI DE LA POMME (BE) (bwp)

**NIKITA DES ARILLES** (sfa) alezan 2001 ÉLEVÉE DANS LA MANCHE -  
Dr. Vét. HERVE PIERRE LECLERCQ

par HELIOS DE LA COUR II (sfa) et DZOMBIE (sfa)  
par LIEU DE RAMPAN (sfa) et SABRINA DEUX (tf) par DZONG (tf)

**ISO** 131 (14) **BSO** +6 (0,63) - Mise à la reproduction en 2004

**2016** **GRAVITY DE TARAUD**, (14 juin), f., bai - BSO +14 (0,32)  
par MONTENDER (NL) (kwpn) - Calvados,  
Dr. Vét. HELENE LECLERCQ

2017 Sans renseignement de UP TO YOU (sfa)

**NIKITA DU BOSDEL** (sfb) bai 2001 ÉLEVÉE DANS LA MANCHE -  
M. BERNARD LEVALLOIS

par C INDOCTRO II (DE) (holst) et PALERME III (sfa)  
par FEU SACRE (sfa) et LYNDA III (sfa) par BEAU MANOIR (sfa)

Mise à la reproduction en 2007

**2016** **GRAND SOIR DU BOSDEL**, (26 avril), m., al fon -  
BSO +8 (0,35) BDR +6 (0,22) par CONTENDRO (DE) (holst) -  
Manche, M. BERNARD LEVALLOIS

2017 Sans renseignement de DIAMANT DE SEMILLY (sfa) et de  
ANDIAMO SEMILLY

**NIKITA DU PARK** (sfa) alezan 2001 ÉLEVÉE DANS LE LOIR-ET-CHER -  
Mme CORINNE ACCARY

par QUIDAM DE REVEL (sfa) et JAZZIE DU PARC (sfa)  
par APACHE D'ADRIERS (sfa) et QUININE DE LIVOYE (sfa)  
par UKASE (sfa)

**ISO** 144 (11) **JSO** 6 **BSO** +17 (0,63) - Mise à la reproduction en 2004

2005 ROSALINE DU PARK (sfa), f. -  
ISO 160 (15) **JSO** 6 **BSO** +27 (0,62) par KANNAN (NL) (kwpn)

**2016** **GALAXIE DU PARK**, (6 juin), f., bai -  
BSO +21 (0,41) BCC +13 (0,25) BDR +1 (0,28)  
par KANNAN (NL) (kwpn) - Morbihan,  
Mme CORINNE ACCARY

2017 Sans renseignement de KANNAN (NL) (kwpn)

**NIKITA DU VOIRLY** (sfa) alezan 2001 ÉLEVÉE DANS LES VOSGES -  
M. ALAIN LHUILLIER

par DIAMAN DE L'ABBAYE (sfa) et GRACIEUSE DE CHAP (sfa)  
par QU'ALME DU MONTAIS (sfa) et TULIPE DU MONT (sfa)  
par FEU SACRE (sfa)

**BSO** +2 (0,46) - Mise à la reproduction en 2007

2009 VIP DU VOIRLY, f. - ISO 122 (14) **JSO** 4 **BSO** +9 (0,56)  
par CONTROE (DE) (holst)

**2016** **GOOD LUCK DES ETOILES**, (3 mai), m., bai - BSO +9 (0,35)  
par CANTURO (DE) (holst) - Vosges,  
M. MAXIMILIEN LHUILLIER

2017 Sans renseignement de BALOU DU ROUET (DE) (old)

**NIKITA FONTAINE** (sfa) bai 2001 ÉLEVÉE EN ILLE-ET-VILAINE -  
M. BERNARD BOHUON

par ELF D'OR (sfa) et ISLET STAR (sfa) par CORSAIRE DES ISLES (sfa)  
et CAVATINE DES ISLES (sfa) par REMUS DES ISLES

**ISO** 136 (11) **JSO** 5 **BSO** +9 (0,59) - Mise à la reproduction en 2014

**2016** **GALIANE D'ARVOR**, (14 juin), f., bai f. -  
BSO +17 (0,40) BCC +11 (0,23) BDR +2 (0,27)  
par KANNAN (NL) (kwpn) - Finistère, M. FRANCOIS THIEC,  
Mme CAROLE DIROU

**NIKITA KIPHIL** (tf) bai 2001 ÉLEVÉE DANS LE LOT - M. FRANCK CONGI

par FRIPON ROSE (tf) et DAHITIENNE ROSE (tf)  
par FAKIR DU VIVIER (tf) et KAHTIE (tf) par CHAMBON P (tf)  
Mise à la reproduction en 2014

**2015** **FIFTY DU MONTCEAU**, (22 avril), m., bai  
par UN CAPRICE DECHALUSSE (sfa) - Saône-et-Loire,  
Mlle AUDE DUARTE

**NIKITA ROUGE** (sfa) alezan 2001 ÉLEVÉE DANS LA MANCHE -  
M. FERNAND LEREDDE

par FIRST BRIDE (sfa) et EMERAUDE ROUGE (sfa)  
par QREDO DE PAULSTRA (sfa) et RAMONA LA ROUGE (sfa)  
par JALISCO B (sfa)

**BSO** +3 (0,45) - Mise à la reproduction en 2005

2006 SORAYA ROUGE (sfb), f. - ISO 136 (15) **BSO** +14 (0,55)  
par ULTIMO VAN TER MOUDE (BE) (bwp)

**2016** **GOLDORAK BLANC**, (15 mai), m., alezan - BSO +14 (0,34)  
par NERVOSO (sfa) - Meuse,  
E.A.R.L. DE LA MAISON BLANCHE

2017 Sans renseignement de URAEUS BLANC (sfa)  
Sans renseignement de LIFESTYLE (DE) (old)  
Sans renseignement de LIFESTYLE (DE) (old)

**NIKYTA D'ELLE** (sfa) bai 2001 ÉLEVÉE DANS LA MANCHE -  
M. ALEXIS PIGNOLET et Mme MADELEINE PIGNOLET

par RICHEBOURG (BE) (bwp) et GIROUETTE D'ELLE (sfa)  
par PAPILLON ROUGE (sfa) et REGATE D'ELLE (sfa)  
par GRAND VENEUR (sfa)

**ISO** 171 (11) **JSO** 6 **BSO** +21 (0,65) - Mise à la reproduction en 2007

2008 UNE ETOILE D'ELLE (sfa), f. -  
ISO 150 (14) **JSO** 6 **BSO** +22 (0,62)  
par QUAPRICE BOIMARGOT QUINCY (DE) (olst)

2009 VALEUR D'ELLE, m. - ISO 125 (14) **JSO** 5 **BSO** +18 (0,58)  
par NIPPON D'ELLE (sfa) - Etalon

**2016** **GAROU DU GONDOR**, (23 juin), m., bai  
par CONTENDRO (DE) (holst) - Ille-et-Vilaine, EQUIBLUE,  
BARBIZON HORSE

2017 Sans renseignement de LAUTERBACH (DE) (old)  
Sans renseignement de LAUTERBACH (DE) (old)  
Sans renseignement de ULPIEN D'ELLE (sfa)  
Sans renseignement de ULPIEN D'ELLE (sfa)

**NILDA D'ARGONNE** (sfa) bai 2001 ÉLEVÉE DANS LA MEUSE -  
M. PASCAL TRASSART

par EMIR PLATIERE (sfa) et TALARA D'ARGONNE (ps)  
par BONIFACE (ps) et QUEEN SOUND (ps) par KING SOUND (ps)  
Mise à la reproduction en 2005

2010 ANGGUN D'ARGONNE, f. -  
ISO 107 (16) **BSO** +7 (0,51) ICC 121 (16)  
par QUALITY TOUCH (DE) (old)

**2016** **GLENN D'ARGONNE**, (17 mai), m., bai  
par KIGALI (NL) (kwpn) - Meuse, M. PASCAL TRASSART,  
E.A.R.L. HARAS D'ARGONNE

2017 Sans renseignement de CANDY DE NANTUEL

**NILDA DE LA BRUNE** (sfa) alezan 2001 ÉLEVÉE DANS LE CANTAL -  
Mme MARTINE SOUBEYRE, Mme NATHALIE SOUBEYRE et M. JEAN SOUBEYRE

par NIDOR PLATIERE (sfa) et ARIANE DU CANTAL (sfa)  
par RUFFIAN (aa) et POMME D'API (sfa) par IGHSHADE (sfa)

**ISO** 121 (12) **BSO** +5 (0,63) - Mise à la reproduction en 2004

2005 RIVER DE LA BRUNE (sfa), f. -  
ISO 134 (12) **JSO** 5 **BSO** +13 (0,60) par DAMIRO B (NL) (kwpn)

**2015** **FIVER DE LA BRUNE**, (19 avril), m., bai -  
BSO +6 (0,40) BCC +1 (0,27) par DAMIRO B (NL) (kwpn) -  
Cantal, G.A.E.C. DE LA BRUNE

2017 Sans renseignement de CANTURO (DE) (holst)

**NILOA DU BALAY** (sfa) bai f. 2001 ÉLEVÉE DANS LA LOIRE -  
Mme FREDERIQUE BARALON

par EL PASO PLATIERE (sfa) et LONICEIRA (ps) par PEROUGES (ps)  
et MOHICANA (ps) par MOHICAN (ps)  
Mise à la reproduction en 2015

**2016** **GHOST DE COUGNY**, (26 avril), m., bai f.  
par REBOZO LA SILLA (MX) (cdm) - Nièvre,  
Mme SEGOLENE CIROTTEAU



**NIMFE DE LA POMME**

(sfa) bai 2001

ÉLEVÉE DANS LE CALVADOS - M. GEERT BAERTSOEN et M. JORIS DE BRABANDER

par FOR PLEASURE (DE) (han) et FRAGRANCE DE CHALUS (sfa) par JALISCO B (sfa) et NIFRANE (sfa) par FURY DE LA CENSE (sfa) **BSO** +12 (0,69) - Mise à la reproduction en 2004

2007 TALLYNE DE LA POMME (sfa), f. - ISO 139 (12) JSO 5 BSO +17 (0,58) par PARCO (BE) (bwp)  
 TELSTAR DE LA POMME (sfa), m. - ISO 149 (13) JSO 6 BSO +20 (0,70) par NABAB DE REVE (BE) (sbs) - Etalon  
 TINTIN DE LA POMME (sfa), m. - ISO 148 (16) BSO +21 (0,60) BCC +15 (0,25) par DIAMANT DE SEMILLY (sfa)  
 TWISTER DE LA POMME (sfa), m. - ISO 137 (16) BSO +20 (0,58) BDR +1 (0,27) par DARCO (BE) (bwp)  
 TZATZIKI DE LA POMME (sfa), f. - ISO 131 (12) JSO 5 BSO +23 (0,61) BCC +15 (0,25) par DIAMANT DE SEMILLY (sfa)

2016 **GEM TONIC**, (24 mai), m., bai - BSO +19 (0,42) BCC +19 (0,24) BDR +4 (0,28) par KANNAN (NL) (kwpn) - Calvados, Mme ELISE MEGRET

2017 Sans renseignement de TANGELO VAN DE ZUUTHOEVE (BE) (bwp)  
 Sans renseignement de TANGELO VAN DE ZUUTHOEVE (BE) (bwp)  
 Sans renseignement de CICERO Z (BE) (z)  
 Sans renseignement de CICERO Z (BE) (z)

**NINA D'ARBOIS**

(sfa) al fon 2001 ÉLEVÉE DANS LE JURA -

Mme CLAUDINE LEROY et M. GILLES LEROY

par TIC TAC D'ELLE (sfa) et ORTIE III (sfa) par ILLICO J (sfa) et FIESTA DU LINON (sfa) par ATTILA (sfa) ou SIMOUN C (sfa) Mise à la reproduction en 2012

2016 **GALLA D'ARBOIS**, (28 avril), f., bai cl - BSO +2 (0,24) par PERFECT DE COQUERIE (sfb) - Jura, Mme EMILIE LEROY

**NINA DE LABUTTE**

(sfa) alezan 2001

ÉLEVÉE EN LOIRE-ATLANTIQUE - M. GUY DAVID

par VICOMTE MANCIAIS (sfa) et BUTTERFLY PLAT par PORT ETIENNE (ps) et ORISSA V (sfa) par DRAPEAU ROUGE (ps) Mise à la reproduction en 2014

2016 **GLAM' DE DEY**, (16 mai), f., alezan par KAPITOL D'ARGONNE (sfa) - Deux-Sèvres, M. ALAIN CHATELIER

**NINA DU SIMON**

(sfa) alezan 2001 ÉLEVÉE EN VENDEE -

M. ROGER MENANTEAU

par DORMANE DU PUY (sfa) et BICHE DES PRES (sfa) par HURLEVENT (sfa) et MIEL DES PRES (sfa) par VER LUISANT (sfa) Mise à la reproduction en 2014

2016 **GANDHI ST ANTOINE**, (25 juin), m., bai - BSO +1 (0,35) par CAESAR VAN DE HELLE (DE) (holst) - Charente-Maritime, AGECE SAINT ANTOINE

**NINA ROSA D'EUGAN**

(sfa) bai 2001 ÉLEVÉE DANS LE FINISTERE -

M. FRANCOIS SENE

par FRISSON DE BALME (sfa) et URBANE (sfa) par JOACHIM (sfa) et LOLITA II (sfa) par DIARIFOS (\*aa\*)

ISO 111 (12) - Mise à la reproduction en 2015

2016 **GOLDEN ROSA DE KERIAN**, (17 avril), m., bai - BSO +2 (0,38) par CARDERO (DE) (holst) - Morbihan, Mme ANNE-CHARLOTTE DELECOURT

**NINARELE DU JARDIN**

(sfa) alezan 2001

ÉLEVÉE EN MEURTHE-ET-MOSELLE - M. GERARD PARGON

par TRESOR DE CHEUX (sfa) et BRISE DU JARDIN (sfa) par HIDALGO DE RIOU (sfa) et STAR DU JARDIN (sfa) par JOUE DU METZ (sfa)

BSO +7 (0,53) - Mise à la reproduction en 2004

2005 RAINO DU JARDIN (sfa), h. - ISO 139 (15) JSO 6 BSO +12 (0,58) par NIDOR PLATIERE (sfa)

2007 TALMA DU JARDIN (sfa), f. - ISO 127 (12) JSO 5 BSO +15 (0,53) par ORPHEE DE NANTUEL (sfa)

2010 ARGENTINA DU JARDIN, f. - ISO 130 (15) JSO 5 BSO +12 (0,56) par ORLANDO (BE) (bwp)

2016 **GUCCI DU JARDIN**, (20 mars), m., al crl - BSO +14 (0,34) par HUPPYDAM DES HORTS (sfa) - Meurthe-et-Moselle, M. NICOLAS PARGON

2017 Sans renseignement de BENTLEY VD HEFFINCK (BE) (bwp)

**NINARELLE DU MOULIN**

(sfa) baicr 2001

ÉLEVÉE DANS LE HAUT-RHIN - S.A. HUG ANDRE ET FILS

par TOTOCHÉ DU BANNEY (sfa) et VENUS DES MARES (sfa) par NANTOUNG (sfa) et FLORA (sfa) par JURISTE (sfa)

ISO 141 (09) **BSO** +1 (0,60) **ICC** 117 (05) **JCC** 4 - Mise à la reproduction en 2015

2016 **GENESIS DES DIMES**, (3 juin), m., bai - BSO +3 (0,36) par HOOLIGAN DE ROSYL (sfa) - Seine-et-Marne, Mme MARIE DELANOUE

2017 Sans renseignement de ANDIAMO SEMILLY

**NINON DE LA SAPAIE**

(sfa) bai 2001 ÉLEVÉE DANS L'ORNE -

Mme MARIE-FRANCE CASSOU et M. BERTRAND CASSOU

par QUIDAM DE REVEL (sfa) et UGOLINE DE SAPAIE (sfa) par JOYAU D'OR A (sfa) et ILE FLOTTANTE (sfa) par MEXICO (sfa) ISO 101 (07) **BSO** +3 (0,59) - Mise à la reproduction en 2012

2016 **GASCON DE LA SAPAIE**, (20 mai), m., bai - BSO +8 (0,31) par OBERON DE SAPAIE (sfa) - Orne, M. BERTRAND CASSOU

**NINON DE SAND**

(sfa) bai 2001 ÉLEVÉE DANS LES VOSGES -

E.A.R.L. BELLOT

par FETICHE DU PAS (sfa) et AH LAVOILA DE SAND (sfa)

par HIDALGO DE RIOU (sfa) et CLEO DELCO (sfa)

par UKASE DE LA COLLINE (sfa)

Mise à la reproduction en 2009

2016 **GAIA DE SAND**, (24 avril), f., bai - BSO +4 (0,35) par QUANTUM (DE) (holst) - Vosges, Mme SOPHIE BELLOT, M. PHILIPPE BELLOT

2017 Sans renseignement de VLEUT (NL) (kwpn)

**NINON DE SARTON**

(sfa) bai 2001 ÉLEVÉE DANS LA SOMME -

M. JEAN-MICHEL GENDRIN et Mlle FRANCOISE RATEL

par ROYAL FEU (sfa) et UPON UNDER (sfa) par LISOU BLINOIS (sfa) et DEVANA (sfa) par NAMOUSKY (\*aa\*)

ISO 124 (10) **BSO** +1 (0,60) - Mise à la reproduction en 2003 - Morte en 2016

2016 **GOLIATH DU GUERPRE**, (21 avril), m., bai - BSO +12 (0,39) par OGRION DES CHAMPS (sfa) - Seine-Maritime, M. HENRI LE GOUIS

**NINO D'ADRIERS**

(sfa) alezan 2001 ÉLEVÉE DANS LA VIENNE -

Mme ANNY BRUGIER et M. HENRY BRUGIER

par ROYAL FEU (sfa) et HERMINE D'ADRIERS (sfa) par TIC TAC D'ELLE (sfa) et JOYEUSE DE CHOISY (sfa) par FELIX (ps)

BSO +4 (0,47) - Mise à la reproduction en 2005

2006 SHEYENNE D'ADRIERS (sfa), f. - ISO 126 (15) BSO +7 (0,56) par GALISCO DU MESNIL (sfa)

2015 **FACILITE DU LAVOIR**, (18 juin), f., bai - BSO +5 (0,24) par CARTOON Z (BE) (z) - Moselle, Mme MICHELE PORTE

2016 **GALAK DU LAVOIR**, (10 juillet), m., alezan - BSO +8 (0,31) par RISSOA D'AG (sfb) - Moselle, Mme MICHELE PORTE

**NINO DES ISLES**

(sfa) bai 2001 ÉLEVÉE EN LOIRE-ATLANTIQUE -

ELEVAGE CHICHE-HUBERT HELENE CHICHE-HUBERT et

Mme BIRGITTA STENFELDT

par OBERON DU MOULIN et JALNA DES ISLES (sfa)

par LE TOT DE SEMILLY (sfa) et VIVIANE DES ISLES (sfa)

par ALME (sfa)

ISO 102 (08) **ICC** 150 (09) **JCC** 6 **BCC** +15 (0,42) -

Mise à la reproduction en 2010

2016 **GINOU DE L'OCEAN**, (5 avril), f., bai f. - BSO +9 (0,36) BDR +8 (0,27) par CONTENTDRO (DE) (holst) - Loire-Atlantique, S.A.R.L. EQUI SPACE

**NIOBE DE NANTUEL**

(sfa) alezan 2001 ÉLEVÉE DANS LE CHER -

Mme CLAIRE GOUIN

par ROX DE LA TOUCHE (sfa) et ALIZE ST GEORGES (sfa)

par LEPRINCE DE THURIN (sfa) et KETTY DU MOULIN (sfa)

par ARQUEBUSIER (sfa)

ISO 150 (09) **JSO** 6 **BSO** +11 (0,62) - Mise à la reproduction en 2010

2016 **GRACEKELY DU MONTCEAU**, (17 mai), f., alezan - BSO +11 (0,29) par UN CAPRICE DECHALUSSE (sfa) - Saône-et-Loire, E.A.R.L. ECURIE DU MONTCEAU

2017 Sans renseignement de L'ARC DE TRIOMPHE (DE) (old)

**NIRKA**

(sfa) noipan 2001 ÉLEVÉE DANS LA MANCHE -

M. JEAN-CLAUDE BELLEE et Mme JACQUELINE BELLEE

par AIGLON ROUGE (sfa) et ROQUILLAS (sfa)

par MATADOR DU BOIS (sfa) et IRLANDE (sfa) par SIRE (ps)

ISO 115 (06) - Mise à la reproduction en 2007

2016 **GUETAPENS DE TERNINGO**, (15 juin), m., alezan - BSO +3 (0,28) par CARTOON Z (BE) (z) - Savoie, Mme ELOISE DUNAND

**NIRVANA DU VERY**

(sfa) gris 2001

ÉLEVÉE DANS LES COTES D'ARMOR - S.C.E.A. DU ROC'HELL

par REBEL Z (DE) (han) et TOSCANE (sfa) par URIEL (sfa)

et CAMARADE RAPIDE (sfa) par IBRAHIM

BSO +5 (0,55) - Mise à la reproduction en 2003

2005 REBELLE DU VERY (sfa), f. - ISO 125 (13) BSO +8 (0,58) par KAMA D'AMAURY (sfa)

2009 VERY NIPPY DU LIE, h. - ISO 129 (15) BSO +11 (0,55)  
par KORO D'OR (sfa)

**2016 GROOVE DE FOLIE**, (30 juin), m., gris  
par CANABIS Z (DE) (holst) - Nord,  
Dr. Vét. FRANCOIS DORANGE

2017 Sans renseignement de UNTOUCHABLE (NL) (kwpn)

**NISBA D'OMONVILLE** (sfa) bai 2001 ÉLEVÉE DANS LA MANCHE -  
M. ALEXANDRE LEFEVRE

par SOCRATE DE CHIVRE (sfa) et GAZELLE DU HAMEAU (ps)  
par TMOIGNAGE (ps) et LA STARINA (ps) par NIGHTSHADE (ps)

**BSO** +2 (0,45) - Mise à la reproduction en 2007

2008 URANUS D'OMONVILLE (sfa), h. -  
ISO 144 (14) JSO 6 BSO +16 (0,56)  
par MURIESCO DU COTENTIN (sfa)

2010 ATUS D'OMONVILLE, h. - ISO 147 (16) BSO +21 (0,51)  
par ROCK'N ROLL SEMILLY (sfa)

**2016 GHOST D'ORANGERIE**, (2 juin), m., bai f. -  
BSO +13 (0,36) BCC +13 (0,23) BDR +1 (0,27)  
par KANNAN (NL) (kwpn) - Manche,  
M. HUBERT LE CONNETTABLE

**NISBET DE SHAMROCK** (sfa) bai 2001 ÉLEVÉE DANS L'ORNE -  
M. JACQUES LAVERGNAT et Mme MARIE HASSON

par BALOUBET DU ROUET (sfa) et DIDON DADA (sfa)  
par QUITO DE BAUSSY (sfa) et ROBELINA (sfa) par MISTIGRI (IE) (ps)

**BSO** +2 (0,53) - Mise à la reproduction en 2007

**2016 GENTILE JUMPEUSE**, (22 mai), f., bai -  
BSO +15 (0,38) BCC +9 (0,24) BDR +1 (0,27)  
par DIAMANT DE SEMILLY (sfa) - Maine-et-Loire,  
Mme ALINE LUTTUN

**NIVAQUINE D'AS** (sfa) alezan 2001 ÉLEVÉE DANS LA MANCHE -  
Mme ANNIE DELAROCQUE

par SOCRATE DE CHIVRE (sfa) et UNIQUE DU GENESTEL (sfa)  
par BENROY (GB) (ps) et IDEE FIXE (sfa) par URIEL (sfa)

**ISO** 139 (12) **JSO** 5 **BSO** +6 (0,61) - Mise à la reproduction en 2015

**2016 GIGOLO HTO**, (27 mai), m., alezan - BSO +14 (0,30)  
par QUANAN ROUGE (sfa) - Eure, M. FRANCK ANQUETIN

2017 Sans renseignement de QUANAN ROUGE (sfa)

**NIVEAL DE PEGASE** (sfa) bai 2001 ÉLEVÉE EN L'EURE-ET-LOIR -  
M. FREDERIC RAGOT

par EMIR PLATIERE (sfa) et QENOTTE (sfa)  
par GUILLAUME TELL (sfa) et MONA LISA V (sfa) par AMYROL (ps)

Mise à la reproduction en 2006

2007 THAIS DE PEGASE (sfa), m. -  
ISO 159 (16) JSO 6 BSO +21 (0,59) par CALVARO (DE) (holst) -  
Etolon

**2016 GEAN JINE DE PEGASE**, (24 mars), m., bai - BSO +11 (0,36)  
par WINDOWS VH COSTERSVELD (BE) (bwp) - Eure-et-Loir,  
E.A.R.L. ECURIES DE PEGASE, M. FREDERIC RAGOT

2017 Sans renseignement de WINDOWS VH COSTERSVELD (BE)  
(bwp)

**NIXE DE MONTELS** (sfa) bai 2001 ÉLEVÉE DANS LE TARN -  
M. LAURENT GANNAC

par APACHE D'ADRIERS (sfa) et GLARING STAR (sfa)  
par COUNT IVOR (US) (ps) et SILVER STAR (sfa) par URIEL (sfa)

**ISO** 131 (10) **BSO** +12 (0,60) - Mise à la reproduction en 2015

**2016 GUERLIN D'AMBIAS**, (3 juin), m., bai - BSO +12 (0,35)  
par TRIOMPHE DE MUZE (BE) (bwp) - Tarn,  
M. JEAN-LUC ESPIE, M. JEAN-BAPTISTE ESPIE,  
M. PATRICK CLAVEL

**NO FIERE** (tf) bai 2001 ÉLEVÉE DANS L'EURE -  
Mme FRANCOISE VAILLANT

par FIER DES BAUX (tf) et EVA DES JACQUOTS (tf)  
par SANCHO PANCA (tf) et SARAH DES JACQUOTS (tf)  
par FLORESTAN (US) (tf)

Mise à la reproduction en 2015

**2016 GUERLAIN DU Plichet**, (20 mai), m., bai f.  
par QUINOTO BOIS MARGOT (sfb) - Eure,  
Mme CECILE BAILLY

**NO PROBLEME** (sfa) alezan 2001  
ÉLEVÉE DANS LES BOUCHES-DU-RHONE - Mme MARIE-CHRISTINE MORTIER

par DAUPHIN DE MOYON (sfa) et TINAMOU II (sfa)  
par CORRENT (sfa) et HIRONDELLE J (sfa) par UKASE (sfa)

**ICC** 121 (07) - Mise à la reproduction en 2009

**2016 GALACTIK JAL**, (7 mai), f., bai - BSO +2 (0,37)  
par CONTROE (DE) (holst) - Corrèze,  
E.A.R.L. ELEVAGE PEUCH

2017 Sans renseignement de L'ARC DE TRIOMPHE (DE) (old)

**NO SOUSSAIL VILLAROSE** (sfa) bai 2001

ÉLEVÉE DANS L'INDRE - M. KAMEL BOUDRA

par REBEL Z (DE) (han) et EKISSA MAIL (sfa) par KISSOVO (sfa)  
et JARDE DE COQUERIE (sfa) par QUIRINAL (sfa)

**ISO** 109 (05) - Mise à la reproduction en 2007

**2016 GENKA DE LA SOVALI**, (30 avril), m., alezan - BSO +2 (0,36)  
par HERMES D'AUTHIEUX (ac) - Calvados,  
M. ANTOINE SAUVALLE

**NOA DE PELLAN** (sfa) bai 2001 ÉLEVÉE DANS LE FINISTERE -  
M. LOUIS LE GUEN

par BEL ESPOIR (sfa) et PIN UP DU NORD (sfa) par ICE LIGHT  
et ETOILE DU NORD (sfa) par GORGECHATUM (IE) (ps)

**ISO** 135 (13) - Mise à la reproduction en 2015

**2016 GOLD EAGLE DE PELLAN**, (6 juin), m., alezan - BSO +3 (0,38)  
par EPSOM GESMERAY (sfa) - Finistère, M. ALAIN LE GUEN

2017 Sans renseignement de CALIDOS (DE) (nrps)

**NOBEL LADY (DE)** (holst) gris 1998 - HV numéro 210264598 -  
M. BJARNE KROGH

par CORRADO (DE) (holst) et F LANDLADY (oes)  
par LINCOLN (DE) (holst) et NELKE (oes) par LAMOUR (holst)

Mise à la reproduction en 2014

**2015 FORMIDABLE DIAMANT**, (27 juillet), m., noir -  
BSO +19 (0,31) BCC +12 (0,22) BDR +1 (0,24)  
par DIAMANT DE SEMILLY (sfa) - POLOGNE,  
SOCIETE ATA EVENT RACE

**2016 GRACE OF AN ANGEL**, (9 juin), f., bai f. - BSO +15 (0,22)  
par ANDIAMO SEMILLY - Yvelines,  
M. WLODZIMIERZ STANCZAK

**NOBELIA ROSSA** (sfa) alezan 2001 ÉLEVÉE DANS LE FINISTERE -  
M. CHRISTOPHE GLOANEC

par ELAN DE LA COUR (sfa) et BALLADE DE RAVEL (sfa)  
par ERIOSO (sfa) et JOIE DU GUINCHET (sfa) par QUASTOR (sfa)

**ISO** 112 (07) **BSO** +3 (0,59) - Mise à la reproduction en 2010

**2016 GOTTA GUNS DES GRELES**, (19 mai), m., alezan -  
BSO +5 (0,32) par JALISCO DU GOLFE (sfa) - Deux-Sèvres,  
Mme VALERIE LEROY REVEAU

2017 Sans renseignement de JALISCO DU GOLFE (sfa)

**NOBLE D'ALTENBACH** (sfa) alezan 2001

ÉLEVÉE DANS LA MANCHE - M. ALPHONSE WANNER et  
Mme SIMONE WANNER

par LE TOT DE SEMILLY (sfa) et GLORY D'ALTENBACH (sfa)  
par GALOUBET A (sfa) et NADE DE L'AMPLIERE (sfa)  
par TANAEL (sfa)

**ISO** 112 (06) **BSO** +9 (0,58) - Mise à la reproduction en 2007

**2016 GENTLEMAN DE CIRCEE**, (25 juillet), m., bai - BSO +15 (0,37)  
par PRESIDENT (NL) (kwpn) - Calvados,  
Mme CAROLINE JOUAN DE FAUCIGNY

**NOBLE STAR** (sfa) alezan 2001 ÉLEVÉE DANS LA MANCHE -  
M. GEORGES LEMAITRE

par SOCRATE DE CHIVRE (sfa) et SALAZIE II (sfa)  
par ARTICHAUT (sfa) et NIVEA IV (sfa) par GAUROL (sfa)

**ISO** 123 (06) **BSO** +2 (0,59) - Mise à la reproduction en 2014

**2016 GAME BOY VLB**, (15 mai), m., bai - BSO +11 (0,29)  
par TAQUIN DE L'EXTASE (sfa) - Orne,  
Mme MARGAUX VARTABDIAN

2017 Sans renseignement de KANNAN (NL) (kwpn)

**NOBLESS DES NONAINS** (sfa) bai f. 2001

ÉLEVÉE DANS LE VAL-D'OISE - Mme SOPHIE BESQUEUT

par ROYAL FEU (sfa) et FRIVOLINE (sfa) par UNIVERS D'ELLE (sfa)  
et MANDY II (sfa) par VAGABOND (sfa)

**ISO** 123 (08) **JSD** 4 **BSO** +3 (0,61) - Mise à la reproduction en 2010

**2016 GRANDEDAME ARBOUSIERS**, (10 mai), f., bai -  
BSO +12 (0,36) par VAGABOND DE LA POMME (BE) (sbs) -  
Gironde, Mme JOSIANE PERRE,  
Mme MARIE-PIERRE MASSY PERRE, M. MATTHIEU PERRE

**NOBLESSE DE LERZY** (sfa) noir 2001 ÉLEVÉE DANS L'AISNE -  
M. JEAN-JACQUES DELEU

par OBJET D'ART (sfa) et QUEEN DE SANSSON (sfa)  
par DJIBOUTI (sfa) et ELZA (sfa) par ROMEO DU FIEF (sfa)

Mise à la reproduction en 2004

**2016 GENESIS DE LERZY**, (17 juin), m., bai f. - BSO +5 (0,27)  
par REVE DU PARADIS (sfb) - Nord,  
M. JEAN-JACQUES DELEU

**NOBLESSE DE REDEN** (sfa) gris 2001 ÉLEVÉE EN GIRONDE -  
M. HUGO BARTHELAIX

par DUC DU MURIER (sfa) et TULIPA (sfa) par STARTER (sfa)  
et DAVIERE (sfa) par UN PRINCE (ps)

Mise à la reproduction en 2007

**2016 GINGER DE GRANLIEU**, (15 août), f., alezan - BSO +5 (0,29) par UTDIEZ DES ISLES (sfa) - Loire-Atlantique, E.A.R.L. ELEVAGE DE GRANLIEU

## NOBLESSE DE SEMILLY (sfa) bai 2001

ÉLEVÉE DANS LA MANCHE - M. JULES MESNILDREY

par QUICK STAR (sfa) et ALESIA DE SEMILLY (sfa) par DOUBLE ESPOIR (sfa) et GEOLE (sfa) par NANKIN (sfa)

**ISO 123 (05) BSO +12 (0,60)** - Mise à la reproduction en 2003

2006 SIRENE DE CERISY (sfa), f. - ISO 133 (12) JSO 6 BSO +18 (0,58) par LUX Z (DE) (han)

**2016 GALANT DE CERISY**, (5 avril), m., bai - BSO +17 (0,29) par UP TO YOU (sfa) - Manche, M. LAURENT VINCENT

2017 Sans renseignement de NERVOSO (sfa)

## NOBLESSE D'EROS (BE) (sbs) alezan 1997 ÉLEVÉE EN BELGIQUE - SBS numéro 31350 - M. EMIEL MERTENS

par EROS PLATIERE (sfa) et DARLING DREVE COLIPAIN (oes) par KARABACA (sfa) et SULTANE (oes)

Mise à la reproduction en 2007

2009 VOLUPE D'YGRANDE (cs), f. - ISO 111 (16) ICC 122 (16) par ROBIN DES CHAMPS (ps)

**2016 GAUIS**, (6 juin), m., bai - BSO +9 (0,26) par INDY STAR (sfa) - Allier, M. JACQUES PERICARD, Mme ANNABELLE FREBY

## NOBLESSE DU LEVANT (sfa) bai 2001 ÉLEVÉE DANS LA SOMME - M. JEAN-FRANCOIS DECAEYX

par DIAMANT DE SEMILLY (sfa) et TOGES (sfa) par URIEL (sfa) et MAISONCELLE (sfa) par FANFARON (sfa)

**ISO 128 (08) BSO +16 (0,63)** - Mise à la reproduction en 2004

2005 ROCKETTE DU LEVANT (sfa), f. - ISO 127 (13) BSO +16 (0,62) par APACHE D'ADRIERS (sfa)

**2016 GUCCI DU LEVANT**, (12 mai), f., bai - BSO +18 (0,31) par KAPITOL D'ARGONNE (sfa) - Somme, S.C.E.A. LES ECURIES DU LEVANT

2017 Sans renseignement de NUMBER ONE D'ISO (sfa)

## NOBLESSE GODINIÈRE (sfa) alezan 2001

ÉLEVÉE DANS LA MANCHE - M. DANIEL DEGRENNE

par CALYPSO D'HERBIERS (sfa) et BELLE GAUDINIÈRE (sfa) par ARTICHAUT (sfa) et MERINGUE IV (sfa) par UKASE (sfa)

**BSO +5 (0,51)** - Mise à la reproduction en 2003

2005 RECONNUE DE CELLAND (sfa), f. - ISO 143 (11) JSO 6 BSO +11 (0,58) par EPHEBE FOR EVER (sfa)

2008 URANIE DE CELLAND (sfa), f. - ISO 137 (14) JSO 6 BSO +15 (0,57) BCC +10 (0,21) BDR +1 (0,28) par LUCCIANNO (sfa)

**2016 GALOPIN DE CELLAND**, (10 avril), m., bai - BSO +11 (0,38) BCC +9 (0,25) BDR +3 (0,28) par L'ARC DE TRIOMPHE (DE) (old) - Manche, M. DANIEL DEGRENNE

2017 Sans renseignement de QCLASSIC BOIS MARGOT (sfb)

## NOBLESSE OBLIGE DEFIEF (sfa) bai 2001

ÉLEVÉE DANS LA SOMME - Dr. Vét. BENJAMIN DABOVAL et Dr. Vét. BENOIT MINAUD

par FERGAR MAIL (sfa) et HISTOIRE PIERVILLE (sfa) par TARZAN MOUSSURE (sfa) et SENTINELLE (sfa) par GRAND VENEUR (sfa)

**ISO 140 (13) BSO +14 (0,59)** - Mise à la reproduction en 2008

**2016 G ENVIDEL DES ETANGS**, (11 juin), f., bai - BSO +13 (0,24) par TORNESCH (NL) (kwpn) - Oise, E.A.R.L. ELEVAGE DES ETANGS

2017 Sans renseignement de MYLORD CARTHAGO (sfa)

## NOCE BLANCHE (sfa) alezan 2001 ÉLEVÉE DANS LA MEUSE - M. XAVIER CERF

par LE CONDEEN (sfa) et CASAFLOU DU MOULIN (sfa) par LAEKEN (sfa) et FLEUR DE LYS (sfa) par QUASTOR (sfa)

Mise à la reproduction en 2007

2008 UNION BLANCHE (sfa), f. - ISO 110 (14) ICC 120 (14) par TALISMAN DU MONTOI (sfa)

**2016 GULLIVER BLANC**, (23 mai), m., bai - BSO +6 (0,38) BCC +4 (0,26) BDR +1 (0,28) par L'ARC DE TRIOMPHE (DE) (old) - Meuse, E.A.R.L. DE LA MAISON BLANCHE

2017 Sans renseignement de URAEUS BLANC (sfa)

## NOCE D'IVRAIE (aa) gris 2001 ÉLEVÉE DANS LE CANTAL - M. STEPHANE CHALIER

par COOK DU MIDOUR (aa) et GAZELLE DE HERE (aa) par RIF DU CROCQ (aa) et AURORE DU MAURY (aa) par SAMUEL (aa)

**ISO 125 (05) JSO 4 BSO +12 (0,60)** - Mise à la reproduction en 2004

2007 TURQUOISE D'IVRAIE (aacr), f. - ISO 153 (16) JSO 6 BSO +25 (0,59) par QUICK STAR (sfa)

2008 ULTRA VIOLETTE IVRAIE (aacr), f. - ISO 134 (14) BSO +19 (0,56) par FOR PLEASURE (DE) (han)

2009 VISAVI D'IVRAIE (aa), m. - ISO 119 (13) JSO 4 BSO +18 (0,58) par QUICK STAR (sfa) - Etalon

**2016 GREY SKY D'IVRAIE**, (26 mars), m., gr fon - BSO +19 (0,37) par WINDOWS VH COSTERSVELD (BE) (bwp) - Cantal, M. STEPHANE CHALIER

2017 Sans renseignement de JARNAC (sfa)

2008 ULTRA VIOLETTE IVRAIE (aacr), f. - ISO 134 (14) BSO +19 (0,56) par FOR PLEASURE (DE) (han)

2009 VISAVI D'IVRAIE (aa), m. - ISO 119 (13) JSO 4 BSO +18 (0,58) par QUICK STAR (sfa) - Etalon

**2016 GREY SKY D'IVRAIE**, (26 mars), m., gr fon - BSO +19 (0,37) par WINDOWS VH COSTERSVELD (BE) (bwp) - Cantal, M. STEPHANE CHALIER

2017 Sans renseignement de JARNAC (sfa)

## NOCOMMENT (sfa) bai 2001 ÉLEVÉE DANS LA SARTHE - M. LAURENT BOUSQUET

par SHOGOUN II (sfa) et GLORIA DE SANTALE (sfa) par OLISCO (sfa) et JAEN DE SANTALE (sfa) par WORK AND PLAY (GB) (ps)

**ICC 138 (07) JCC 6** - Mise à la reproduction en 2014

**2016 GAUGUIN DU BUSSON**, (5 juin), m., bai - BSO +10 (0,36) par WINDOWS VH COSTERSVELD (BE) (bwp) - Sarthe, M. MAURICE GIRAUDET

## NOCTURNE DE BOGUIN (sfa) alezan 2001

ÉLEVÉE DANS LA MANCHE - M. RICHARD GUILLEMETTE

par ARPEGE PIERREVILLE (sfa) et VOLTIGE DE LA COUR (sfa) par OSPIDE (sfa) et QUITTANCE II (sfb) par TAQUIN (sfa)

Mise à la reproduction en 2008

2009 VALSE DE BOGUIN, f. - ISO 135 (15) BSO +20 (0,47) par DIAMANT DE SEMILLY (sfa)

**2016 GOGODANSEUR DE BOGUIN**, (5 mai), m., bai - BSO +7 (0,35) par NABAB DE REVE (BE) (sbs) - Manche, M. JOCELYN GUILLEMETTE

2017 Sans renseignement de QUAPRICE BOIMARGOT QUINCY (DE) (olst)

## NOCTURNE DE LA MARE (sfa) bai 2001

ÉLEVÉE DANS LA MANCHE - M. RAYMOND GOURDEL

par GITAN DE LA CENSE (sfa) et VALESCA DE LA MARE (sfa) par SURIOSO DE VER (sfa) et MARE GIFFARD (sfa) par UKASE (sfa)

Mise à la reproduction en 2004

**2016 GAET MARBLESIEN**, (28 mars), m., bai - BSO +9 (0,38) BDR +1 (0,21) par OGRION DES CHAMPS (sfa) - Ille-et-Vilaine, M. JEAN-MARC POIDVIN, Mme IRENE POIDVIN

2017 Sans renseignement de VLEUT (NL) (kwpn)

## NODDY (NL) (kwpn) bai 1995 ÉLEVÉE AUX PAYS-BAS - KWPN numéro 959773 - M. G.C.M.H. RELJNDERS

par GATECRASHER (NL) (ps) et GOLINDRA (oes) par RENOVO (kwpn) et COLINDRA (oes) par TAMBOERIJN (se)

**ISO 114 (08) ICC 102 (07)** - Mise à la reproduction en 2009

**2016 GAZOLINE D PRINCESSES**, (3 mai), f., bai - BSO +8 (0,26) par ASCOT DES IFS - Calvados, Mme LAURENCE BREZA

2017 Sans renseignement de BALOU DU ROUET (DE) (old)

## NOEMIE DE L'OTHAIN (BE) (sbs) bai 1997 ÉLEVÉE EN BELGIQUE - SBS numéro 31492 - M. MARC DISCRET

par HEARTBREAKER (NL) (kwpn) et GEMINI DU CHAUFOR (sfa) par ROYALME (BE) (sfa) et URANIE DU CHAUFOR (sfa)

par HIDALGO DE RIOU (sfa)

**ISO 135 (06) BSO +13 (0,63)** - Mise à la reproduction en 2007

2008 UPSTAIRS DE RANGEVAL (sfa), m. - ISO 140 (14) JSO 6 BSO +17 (0,57)

par CROCUS GRAVERIE (sfa)

**2016 GARDAVOU DE RANGEVAL**, (4 juin), m., bai - BSO +19 (0,41) BCC +11 (0,22) BDR +4 (0,26) par KANNAN (NL) (kwpn) - Meurthe-et-Moselle, Mme LISE VOYDEVILLE

## NOHIKA D'OR DU PLACID (sfa) alezan 2001

ÉLEVÉE DANS LE NORD - M. JEAN-CLAUDE WIART et M. BENOIT WIART

par ELAN DE LA COUR (sfa) et TROIKA D'OR (tf) par GISOUK PORT (tf) et BALTIQUE (tf) par CAPRICE D'AVRIL (tf)

**ISO 132 (08) JSO 5 BSO +12 (0,61)** - Mise à la reproduction en 2011

**2016 GOLDIKA DU PLACID**, (6 avril), f., bai - BSO +14 (0,34) par NABBUCO (sfa) - Pas-de-Calais, M. BENOIT WIART

2017 Sans renseignement de UNTOUCHABLE (NL) (kwpn)

## NOIRE DE TAME (sfa) noipan 2001 ÉLEVÉE DANS LA MANCHE - M. S.N.C. BROHIER

par DRAKKAR DES HUTINS (sfa) et GROSEILLE III (sfa) par ROYAL FEU (sfa) et L'ESCAPADE (sfa) par URIEL (sfa)

**ISO 141 (07) JSO 6 BSO +14 (0,60)** - Mise à la reproduction en 2009

2010 AZARIA DINERO, f. - ISO 150 (16) JSO 5 BSO +26 (0,57) par MYLORD CARTHAGO (sfa)

**2016 GAMBERO DINERO**, (19 mai), m., bai par ASCOT DES IFS - Manche, M. VLADIMIR HEBERT

2017 Sans renseignement de MYLORD CARTHAGO (sfa)



**NOISETTE CHARBONIERE** (sfa) bai 2001

ÉLEVÉE DANS LA MANCHE - M. DANIEL DAIROU

par SI TU VIENS (sfa) et FIRST DU REVERDY (sfa)  
par QUAT'SOUS (sfa) et BIANCA DU MESNIL (sfa)  
par GRAND VENEUR (sfa)**ISO** 113 (05) **JSO** 4 **BSO** +7 (0,57) - Mise à la reproduction en 20062008 **UNE CHARBONIERE** (sfa), f. - ISO 130 (16) **BSO** +16 (0,57)  
par NARTAGO (sfa)**2016 GOLDFINGER LANOUE**, (22 juin), m., alezan - **BSO** +4 (0,31)  
par ROBBY DE SIVRY (sfa) - Haute-Garonne, Mme ASA CUGGE**NOISETTE DE BALME** (sfa) alezan 2001

ÉLEVÉE DANS LE CALVADOS - M. JEAN-LUC HENRY

par PALESTRO II (sfa) et DARLINE IV (sfa) par SAPHIR D'ELLE (sfa)  
et GRENADINE (sfa) par IBRAHIM**ISO** 142 (08) **JSO** 6 **BSO** +9 (0,61) - Mise à la reproduction en 2009**2016 GRENADINE DE BALME**, (19 mai), f., alezan - **BSO** +16 (0,39)  
par LAMM DE FETAN (sfa) - Calvados, M. JEAN-LUC HENRY,  
Mlle MAUD HENRY, Mme BRIGITTE HENRY

2017 Sans renseignement de VIC TOTO (ps)

**NOISETTE DES AJONCS** (sfa) bai 2001

ÉLEVÉE DANS LA MANCHE - M. BRUNO PAYSANT

par DUC DU HUTREL (sfa) et VIOLETTA DU FIEF (sfa)  
par JASMIN (sfa) et KAIMA DU FIEF (sfa) par VAROULO (sfa)

Mise à la reproduction en 2004

**2016 GULLIVER DE MARVIC**, (20 juin), m., bai f. - **BSO** +1 (0,30)par JOHNNY BOY II (sfa) - Mayenne,  
Mme FLORIANE RENAULT**NOISETTE DES MONTS** (sfa) alezan 2001 ÉLEVÉE EN VENDEE -

M. JEAN-GUY FRADIN

par ESTEREL DES BOIS (sfa) et GAZELLE DES MONTS (sfa)  
par HURLEVENT (sfa) et QUENOTTE DES MONTS (sfa)

par ATOUT COEUR (sfa)

**ISO** 145 (10) **JSO** 6 **BSO** +11 (0,59) - Mise à la reproduction en 2013**2016 GYPSIE D'AGENAIS**, (1 avril), f., bai  
par CONTENDRO (DE) (holst) - Lot-et-Garonne,  
M. BERTRAND SAINT MARTIN

2017 Sans renseignement de ANDIAMO SEMILLY

**NOISETTE DES MULOTTES** (sfa) alezan 2001

ÉLEVÉE DANS L'ORNE - M. JEAN POMARET

par OBERON DU MOULIN et JUNON DES MULOTTES (sfa)  
par BOUFFON DU MURIER (sfa) et RHAPSODIE DU FAY (ps)  
par ARDALE (IT) (ps)**ICC** 121 (10) **BCC** +8 (0,40) - Mise à la reproduction en 20052006 **SAFINA DE MARLY** (sfb), f. -  
ISO 108 (10) **JSO** 4 **BSO** +1 (0,57) **ICC** 141 (15) **JCC** 5  
par ROBIN II Z (DE) (han)**2016 GOTHA DE MARLY**, (12 avril), m., bai f.  
par MONTENDER (NL) (kwpn) - Mayenne,  
Mme CHRISTINE LE CAPITAINE**NOISETTE DES RAMEAUX** (sfa) alezan 2001

ÉLEVÉE DANS LE LOT-ET-GARONNE - M. JEAN-MICHEL BERGOUNIOUX

par MUGUET DU MANOIR (sfa) et DUCHESSE DU MOULIN IV (sfa)  
par PRINCE OLIVIER (sfa) et RADIANCE D'IRIS (tf) par GODIRIS (tf)**ISO** 124 (10) **JSO** 5 **BSO** +2 (0,59) - Mise à la reproduction en 2003**2016 GLOIRE DE NOISETTE**, (1 mai), f., alezan - **BSO** +10 (0,22)  
par BRANTZAU - Seine-Maritime, M. BRUNO LAINE

2017 Sans renseignement de NORTON DU GRAVANT (sfa)

**NOISETTE DES VAVRES** (sfa) bai 2001 ÉLEVÉE DANS LA LOIRE -

Mme ANNE-MARIE GAJA et Dr. ROBERT GAJA

par URBAIN DU MONNAI (sfa) et SHELLA II (sfa) par STARTER (sfa)  
et FLOTTILLE (sfa) par TIGRE ROUGE (sfa)**ISO** 116 (06) **JSO** 5 **BSO** +1 (0,62) - Mise à la reproduction en 2005**2016 GUATEMALA DECHAMPLONG**, (28 juin), f., alezan -  
**BSO** +13 (0,39) par OGRION DES CHAMPS (sfa) - Loire,  
Mme ALEXANDRA MAILLAVIN**NOISETTE D'ETAIN** (sfa) alezan 2001 ÉLEVÉE DANS LA MEUSE -

Dr. Vét. PHILIPPE ZIMMERMANN

par ROSIRE (sfa) et ALISE D'ETAIN (sfa) par JASMIN (sfa)  
et GELINOTTE C (sfa) par VERDI (ps)**ISO** 130 (11) **BSO** +8 (0,61) - Mise à la reproduction en 2015**2016 GOODBOY BY NUTS**, (22 mai), m., bai  
par CONTENDRO (DE) (holst) - Moselle,  
Mme ELODIE ANSELIN**NOISETTE DU BISSON** (sfa) alezan 2001

ÉLEVÉE DANS LE CALVADOS - M. MARC BIDET et Mme CHANTAL BIDET

par VERDI (sfa) et VIROISE DU BOCAGE (sfa)  
par MUGUET DU MANOIR (sfa) et REVEUSE IV (sfa)  
par TIGRE ROUGE (sfa)

Mise à la reproduction en 2004

2009 **VAGABOND DU BISSON**, m. - ISO 120 (16) **BSO** +8 (0,55)  
par MADE IN SEMILLY (sfa)**2016 GRACIEUSE DU BISSON**, (18 mai), f., bai - **BSO** +7 (0,32)  
par TOP GUN SEMILLY (sfa) - Calvados, M. MARC BIDET

2017 Sans renseignement de TOP GUN SEMILLY (sfa)

**NOISETTE DU FIEF** (sfa) alezan 2001 ÉLEVÉE DANS LA MANCHE -

M. AUGUSTE HAIRON

par FRINGANT DE LAFAGE (sfa) et VICTORIA DU FIEF (sfa)  
par NOBLE CAKE (US) (ps) et NINA DU FIEF (sfa) par FIVIZZANO (sfa)**ISO** 111 (09) - Mise à la reproduction en 2013**2016 GALWAY DU FIEF**, (1 juin), f., bai f. - **BSO** +11 (0,33)  
par SAFARI D'AUGE (sfa) - Manche, M. MICHEL SANSON

2017 Sans renseignement de CAPTAIN SEMILLY

**NOISETTE DU HECQUET** (sfa) bai 2001

ÉLEVÉE DANS LA MANCHE - M. LOUIS JEANNE

par SI TU VIENS (sfa) et JOYEUSE DU HECQUET (sfa) par SIEGO (aa)  
et RIFLETTE (sfa) par IN CHALA A (sfa)

Mise à la reproduction en 2006

**2016 GIVE ME FIVE FG**, (21 avril), m., bai  
par HERITAGE FORTUNUS (DE) (han) - Manche,  
Mme SOPHIE GLINEL**NOISETTE DU PEYNAC** (sfa) alezan 2001

ÉLEVÉE DANS L'AVEYRON - M. CLAUDE BASSET

par ARPEGE PIERREVILLE (sfa) et CALINE DE GAGES (sfa)  
par RIAGO (aa) et LOLITA DE PALMAS (sfa) par TIMAGORAS (ps)**ISO** 106 (08) **ICC** 102 (07) - Mise à la reproduction en 2012**2016 GIFT DU PEYNAC**, (31 mai), m., alezan - **BCC** +8 (0,21)  
par LEPRINCE DES BOIS (sfa) - Aveyron, M. CLAUDE BASSET**NOISETTE DU VERDELLOT** (sfa) alezan 2001

ÉLEVÉE EN HAUTE-MARNE - M. GUY LESOURD

par NIDOR PLATIERE (sfa) et ROXANE DU VERDELLOT (sfa)  
par GOBE MOUCHES (sfa) et GIRL DE LA CROIX (tf)

par RAPHAEL III (tf)

**ISO** 101 (06) - Mise à la reproduction en 2015**2016 GAIA D NOIRES FEIGNES**, (4 mars), f., gris - **BSO** +7 (0,39)  
par MYLORD CARTHAGO (sfa) - Vosges, M. HERVE GEHIN

2017 Sans renseignement de MYLORD CARTHAGO (sfa)

**NOKIA DE BEUGNER** (sfa) alezan 2001 ÉLEVÉE EN VENDEE -

M. PHILIPPE MONNEREAU

par ESTEREL DES BOIS (sfa) et SALICORNE II (sfa)  
par ARQUEBUSIER (sfa) et MALICIEUSE V (sfa) par BABY TAINE (ps)**ISO** 102 (06) - Mise à la reproduction en 20062010 **APOLLO DE BEUGNER**, m. - ISO 140 (16) **BSO** +15 (0,57)  
par CALVARO (DE) (holst)**2016 GALIA DE BEUGNER**, (22 mai), f., bai - **BSO** +6 (0,28)  
par UPSILON (aa) - Vendée, M. PHILIPPE MONNEREAU

2017 Sans renseignement de CANDY DE NANTUEL

**NOLAMIE DES ETISSES** (sfa) alezan 2001

ÉLEVÉE DANS LA MANCHE - M. JEAN-FRANCOIS BATILLAT et

Mme CORINNE BATILLAT

par OBERON DU MOULIN et ANDJA D'INCOVILLE (sfa)  
par PERSAN II (sfa) et JAGUARE (sfa) par ESPOIR DU SCION (sfa)**ISO** 105 (08) - Mise à la reproduction en 20032004 **QUETAM DES ETISSES** (sfa), m. -  
ISO 159 (15) **JSO** 5 **BSO** +11 (0,73)  
par QUIDAM DE REVEL (sfa) - Etalon**2016 GETSET DES FELINES**, (18 avril), m., bai - **BSO** +6 (0,39)  
par UTRILLO VD HEFFINCK (BE) (bwp) - Seine-et-Marne,  
E.A.R.L. ELEVAGE DES FELINES

2017 Sans renseignement de NUMERO UNO (NL) (kwpn)

**NOLWEN D'ESTE** (sfa) noir 2001 ÉLEVÉE EN GIRONDE -

M. MARCEL ANSQUER

par CONCORDE (NL) (kwpn) et SAIDA DES CHAMPS (sfa)  
par ARLEQUIN (\*aa\*) et NINA DES CHAUMES (sfa)

par FARCEUR (sfa)

**ISO** 123 (05) **JSO** 5 **BSO** +14 (0,61) - Mise à la reproduction en 20082009 **VRAI ALIA**, h. - ISO 138 (15) **JSO** 6 **BSO** +15 (0,53)  
par QUINT (DE) (holst)2012 **COME ON AXOURIT**, m. - ISO 121 (16) **BSO** +19 (0,50)  
par CYRANO DU RUISSEAU Z (BE) (z)**2016 GAWONII AXOURIT**, (21 avril), m., noipan  
par TORNESCH (NL) (kwpn) - Orne,  
Mme CARINE BLANCHARD**NOMADE DE FONTENAY** (sfa) bai 2001

ÉLEVÉE EN SAONE-ET-LOIRE - M. CHARLES LUTZ

par NIDOR PLATIERE (sfa) et AUDACIEUSE (sfa) par LYRELON (aa)  
et QUINETTE D'HENOCQ (sfa) par CYRUS (sfa)**ISO** 108 (07) - Mise à la reproduction en 2011

- 2015 FANDOR DE FONTENAY**, (1 septembre), m., bai f. - BSO +4 (0,39) par CONTROE (DE) (holst) - Haut-Rhin, M. CHARLES LUTZ
- 2017 Sans renseignement de PRESIDENT (NL) (kwpn)

**NOMINEE CHAUPRADE** (sfa) bai f. 2001 ÉLEVÉE EN DORDOGNE - Mme CHRISTINE TANCOGNE

- par MUGUET DU MANOIR (sfa) et ULLA DE MOME (sfa)  
par CALICE II (\*aa\*) et JOLIE MOME (sfa)  
par COQ DE BRUYERE (\*aa\*)  
Mise à la reproduction en 2005
- 2007 TIMAGINE ST GREGOIRE (sfa), f. - ISO 132 (13) JSO 6 BSO +5 (0,55) par OBY ONE LATOUR (sfa)
- 2016 Naissance déclarée (15 mars), f., bai BSO +4 (0,34) par SPARTAKHUS (DE) (han) - Lot-et-Garonne, Mme CHRISTINE TANCOGNE
- 2017 Sans renseignement de BELUGA DE FOLIE

**NOMONEY DES SOURCES** (sfa) bai 2001 ÉLEVÉE DANS LE PAS-DE-CALAIS - Mme ISABELLE ANSEL

- par REBEL Z (DE) (han) et GIRELLA DE LA HAYE (sfa)  
par LIVAROT (sfa) et CERES DE LA HAYE (sfa) par DIABLEUR (sfa)  
Mise à la reproduction en 2004
- 2006 SEPHORA DE WINDSOR (sfb), f. - ISO 149 (14) JSO 6 BSO +21 (0,58) par LUPICOR (NL) (kwpn)
- 2009 VALCO DE RIVERLAND, h. - ISO 121 (16) BSO +9 (0,57) BCC +2 (0,33) BDR +1 (0,25) par CALVARO (DE) (holst)
- 2016 GERONIMO DES SOURCES**, (28 juin), m., bai - BSO +8 (0,37) BCC +15 (0,26) BDR +2 (0,27) par FLIPPER D'ELLE (sfa) - Pas-de-Calais, Mme ISABELLE ANSEL
- 2017 Sans renseignement de JARNAC (sfa)

**NORA BE D'OR** (sfa) noipan 2001 ÉLEVÉE DANS LES DEUX-SEVRES - M. FRANCOIS BOYER et Mme RENEE BOYER

- par CAP DE B'NEVILLE (sfa) et UNE D'OR (sfa) par ARLEQUIN (\*aa\*) et GLADYS MAZEROLLE (sfa) par ATANAEL (sfa)  
**ISO** 103 (10) - Mise à la reproduction en 2012
- 2016 GAIA DU BEAU BOIS**, (27 avril), f., bai f. - BSO +4 (0,37) par JADIS DE TOSCANE (sfa) - Loire-Atlantique, M. LUC PINEL

**NORA DE KERSER** (sfa) bai 2001 ÉLEVÉE EN GIRONDE - Mme KERSTIN DREVET

- par CABRI DU HEQUET (sfa) et FANTASIA DE KERSER (sfa)  
par SAPHIR ROUGE II (sfa) et RAZZIA DE REVEL (sfa)  
par JALISCO B (sfa)  
**BSO** +5 (0,47) - Mise à la reproduction en 2004
- 2007 THOR DE KERSER (sfa), h. - ISO 126 (13) BSO +17 (0,58) par DIAMANT DE SEMILLY (sfa)
- 2016 GABOU DE RIVERLAND**, (27 février), m., bai - BSO +14 (0,26) par UP TO YOU (sfa) - Charente, S.C.E.A. RIVERLAND

**NORA DE LA TAILLE (CH)** (ch) bai 1999 ÉLEVÉE EN SUISSE - ZVCH numéro 999050065 - M. JEAN-PIERRE SOGUEL

- par AVANTI III (DE) (holst) et LOVA DE LA TAILLE IA (ch)  
par QUIDAM DE REVEL (sfa) et LA NOBLESSE (kwpn)  
par AFRIKANER (DE) (ps)  
**ISO** 136 (13) **BSO** +8 (0,51) - Mise à la reproduction en 2015
- 2016 GOLDEN GIRL DU SUD**, (8 juillet), f., bai par PRESIDENT (NL) (kwpn) - Saône-et-Loire, Mme CHANTAL COMTE, Mile ANAELLE COMTE

**NORA DES VERCHERES** (sfa) gris 2001 ÉLEVÉE DANS L'ISERE - G.A.E.C. DES VERCHERES

- par CHAMPAGNE DE BONCE (sfa) et URGANDE DU PUITTS (sfa)  
par MAESTRO DU MANOIR (sfa) et ORGUANDY (sfa)  
par FRANCOIS SAUBABER (ps)  
Mise à la reproduction en 2006
- 2013 DRAKAR DES VERCHERES**, (2 juillet), h., alezan - BSO +3 (0,33) BDR +3 (0,22) par OGRION DES CHAMPS (sfa) - Isère, G.A.E.C. DES VERCHERES

**NORDICA BLEU** (sfa) alezan 2001 ÉLEVÉE EN MAYENNE - Mile DENISE PFENNINGER

- par DOLLAR DU MURIER (sfa) et RAPHAELA (IE) (ish)  
par CLOVER HILL (se) et GARRISON LADY (se) par MILAN (se)  
**ISO** 118 (05) **JSO** 4 **BSO** +7 (0,60) - Mise à la reproduction en 2015
- 2016 GOLD DE CASTEL**, (4 mai), f., alezan - BSO +13 (0,35) par TOBAGO CHEVRIER - Sarthe, Mme OCEANE MARTIN
- 2017 Sans renseignement de QCLASSIC BOIS MARGOT (sfb)

**NORIA DU FLIERS** (sfa) bai 2001 ÉLEVÉE DANS LE PAS-DE-CALAIS - Mile MARIE-LYNE DUREUX

- par ROYAL FEU (sfa) et GRIGNOISE (aa) par TCHERCO (aa) et GRENN FIELDS (aa) par CRESSON (\*aa\*)  
**ISO** 110 (14) **BSO** +2 (0,62) - Mise à la reproduction en 2004

- 2016 GALAXYE DES FEES**, (18 mai), f., bai cl par CHEF ROUGE (DE) (holst) - Val-d'Oise, Mme ISABELLE CATTELLAIN, Mme FANNY CATTELLAIN

**NORIA FONTANEL** (aa) noimel 2001 ÉLEVÉE EN DORDOGNE - Mme CHRISTINE ABADIE-GIEN

- par FUSAIN DU DEFEY (aa) et JASSUME LE DEFEY (aa)  
par QUARTZ DE FRELY (aa) et SOANIE DU DEFEY (aa)  
par FOL AVRIL (aa)  
**BSO** +2 (0,44) - Mise à la reproduction en 2004

- 2009 GRAPHIT FONTANEL Z (z), m. - ISO 142 (16) JSO 4 BSO +15 (0,53) par GRAF SANDRO (DE) (han) - Etalon
- 2010 ARION FONTANEL**, (20 avril), h., bai par ALCYON DU DEFEY (sfa) - Dordogne, Mme CHRISTINE ABADIE-GIEN

**NORIANE DE LYONS** (sfa) alezan 2001 ÉLEVÉE DANS L'EURE - Mme LAURENCE DESCHENES

- par FLIPPER D'ELLE (sfa) et BALESTRA TRONQUAY (sfa)  
par PALESTRO II (sfa) et NADJA IV (sfa) par HOSPODAR (sfa)  
**ISO** 124 (12) **BSO** +12 (0,63) - Mise à la reproduction en 2004
- 2005 RAPTOUT DE LYONS (sfa), h. - ISO 132 (13) BSO +16 (0,58) par IDEAL DE PRISSEY (sfa)
- 2016 GAME DE LYONS**, (20 juillet), m., bai - BSO +13 (0,39) par MADE IN SEMILLY (sfa) - Eure, Mme LAURENCE DESCHENES
- 2017 Sans renseignement de LAUTERBACH (DE) (old)

**NORKA DORCEL** (sfa) alezan 2001 ÉLEVÉE DANS LE TARN - M. REGIS MALZAC

- par LE TOT DE SEMILLY (sfa) et PAVOTTE (sfa) par FEU SACRE (sfa) et GAVOTTE (sfa) par VAMBA DU MESNIL (sfa)  
**BSO** +6 (0,53) - Mise à la reproduction en 2004
- 2005 ROKY DORCEL (sfa), m. - ISO 129 (11) JSO 5 BSO +7 (0,56) par KEOPS DU VINNEBUS (sfa)
- 2016 GORKY DORCEL**, (30 avril), m., bai - BSO +13 (0,36) BDR +6 (0,24) par CONTENDRO (DE) (holst) - Calvados, M. REGIS MALZAC, M. ERIC LEVALLOIS

**NORMA DE LUTI** (aa) alezan 2001

- ÉLEVÉE EN CHARENTE-MARITIME - M. PHILIPPE MONNARD  
par JALIENNY (aa) et ARLEKINE DU FENAUD (\*ac\*)  
par ARLEQUIN (\*aa\*) et LIZON (ps) par POMPON ROUGE (ps)  
**ISO** 123 (12) **ICC** 129 (10) **BCC** +6 (0,41) - Mise à la reproduction en 2012
- 2016 GARAZI DE TOULOS**, (6 juin), f., alezan - BSO +3 (0,39) par ARPEGE PIERREVILLE (sfa) - Lot-et-Garonne, M. JON CHIRUMBERRO

**NORMA GIN** (sfa) alezan 2001 ÉLEVÉE DANS L'AUBE - S.C.E.A. DES VALLEES

- par LE TOT DE SEMILLY (sfa) et CENTELLA (sfa) par ALME (sfa) et RAVISSANTE FOLLE (sfa) par URIEL (sfa)  
**ISO** 142 (09) **JSO** 6 **BSO** +13 (0,62) - Mise à la reproduction en 2004
- 2016 GIANNA**, (10 juillet), f., alezan - BSO +17 (0,37) par PRESIDENT (NL) (kwpn) - Aube, S.C.E.A. DES VALLEES
- 2017 Sans renseignement de ANDAIN DU THALIE et de CANTURO (DE) (holst)

**NORMA JANE DE BAUSSY** (sfa) alezan 2001 ÉLEVÉE DANS LE CALVADOS - M. THIERRY NAVET

- par DOLLAR DU MURIER (sfa) et STAR DE BAUSSY (sfa)  
par URIEL (sfa) et URGANDE B (sfa) par PRINCE DU CY (sfa)  
**BSO** +3 (0,50) - Mise à la reproduction en 2006
- 2016 GLAM UP DE CASTILLE**, (11 juin), f., bai - BSO +9 (0,35) par AIR JORDAN (DE) (old) - Vosges, M. BENJAMIN CROISIER
- 2017 Sans renseignement de DOUGLAS DU GUE

**NORMA PIRONNIERE** (sfa) bai 2001 ÉLEVÉE EN VENDEE - M. JEAN-MARIE CANTETEAU et Mme MARTINE CANTETEAU

- par DAMOISEAU D'OR (sfa) et TENDRE PIRONNIERE (sfa)  
par HURLEVENT (sfa) et GOURMANDE (sfa) par ARQUEBUSIER (sfa)  
Mise à la reproduction en 2008
- 2016 GAZELLE DES COUX**, (20 mai), f., bai - BSO +8 (0,39) BCC +3 (0,25) par L'ARC DE TRIOMPHE (DE) (old) - Charente, Mme BERENICE CHANGEUR
- 2017 Sans renseignement de LANDO (DK) (dwb)

**NORMANDIE DES JONCS** (sfa) bai 2001 ÉLEVÉE DANS LE TERRITOIRE BELFORT - M. BERNARD FROEHLI

- par DIAMANT DE SEMILLY (sfa) et ESODIE DES JONCS (sfa)  
par HIDALGO DE RIOU (sfa) et ESODIE (tf) par PHLOX (tf)  
**ISO** 149 (12) **JSO** 6 **BSO** +20 (0,61) - Mise à la reproduction en 2015

**2016 GANESHA TUILIERE**, (23 juin), f., bai - BSO +23 (0,40) BCC +14 (0,24) BDR +2 (0,27) par KANNAN (NL) (kwpn) - Haute-Savoie, S.C.E.A. KALIMBA

### NORTHERN TONIC (CH) (ch) bai 2001 ÉLEVÉE EN SUISSE -

ZVCH numéro 4 - M. MICHEL DAHN

par REICHSGRAF (DE) (holst) et GIN TONIC (oes) par TOLAD 306 (oes) et VICTORIA (oes) par KARAAT (se)

Mise à la reproduction en 2007 - Morte en 2016

**2015 FIORANO DES DEUX LACS**, (1 juin), m., bai par QUINOTO BOIS MARGOT (sfb) - Doubs, Mme MELANIE LEBLANC

### NOSTALGIE GESMERAY (sfa) bai 2001

ÉLEVÉE EN ILLE-ET-VILAINE - M. CLAUDE POLLET et Mme NICOLE POLLET

par CACAO COURCELLE (sfa) et DOUCHKA GESMERAY (sfa)

par NARCOS II (sfa) et RENATA V (sfa) par STARTER (sfa)

**BSO** +5 (0,47) - Mise à la reproduction en 2005

**2016 GRUMPY DES OUCHS**, (24 avril), m., gr fer - BSO +13 (0,34) par PRESIDENT (NL) (kwpn) - Haute-Savoie, Mme PAULINE PORRET, M. MATHIEU BILLOD

2017 Sans renseignement de PRESIDENT (NL) (kwpn)

### NOTICE D'ECUYERE (sfa) bai 2001 ÉLEVÉE DANS LA MANCHE -

M. GERARD RIVIERE et M. DANIEL RIVIERE

par GALION DE LAUME (sfa) et ECUYERE IV (sfa)

par TYPE D'ELLE (sfa) et GRENADINE (sfa) par IBRAHIM

Mise à la reproduction en 2004

**2016 GOLD DES CHALUAIS**, (26 avril), m., bai

par CHEF ROUGE (DE) (holst) - Indre, M. MAXIME GARNIER

2017 Sans renseignement de LUCCIANNI (sfa)

### NOTRE DAME DE LA COUR (sfa) al fon 2001

ÉLEVÉE DANS LES COTES D'ARMOR - M. ROBERT JAN

par ELAN DE LA COUR (sfa) et CHEYENE DE COATMEN (sfa)

par PAQUES (sfa) et TOPAZE DE COAT MEN (sfa)

par NOTRE NORWAY (sfa)

**ISO** 117 (06) **JSO** 5 **BSO** +9 (0,60) - Mise à la reproduction en 2007

2011 BIBICHE DE COAT MEN, f. - ISO 123 (15) JSO 4 BSO +20 (0,55) par ROCK'N ROLL SEMILLY (sfa)

**2016 GENTLEMAN DE COAT MEN**, (26 avril), m., noir -

BSO +17 (0,40) BCC +13 (0,24) BDR +2 (0,27)

par KANNAN (NL) (kwpn) - Côtes-d'Armor, M. ROBERT JAN

### NOTRE DAME DES CHAMPS (sfa) bai 2001

ÉLEVÉE DANS LA MANCHE - M. JEAN-YVES LEMASLE,

Mme MARYVONNE LEMASLE et M. JEAN LEMASLE

par HELIOS DE LA COUR II (sfa) et FLORINE DES CHAMPS (sfa)

par DOUBLE ESPOIR (sfa) et NABELLE DES CHAMPS (sfa)

par BILL DE VARFEUIL (sfa)

**ISO** 124 (09) **JSO** 4 **BSO** +9 (0,60) - Mise à la reproduction en 2007

**2016 GLADYS DE LOUANS**, (10 juin), f., alezan - BSO +14 (0,36)

par VAGABOND DE LA POMME (BE) (sbs) - Vendée,

E.A.R.L. LA FERME DE LOUANS

2017 Sans renseignement de AGILITY DE CAUX (aes)

### NOUBA D'ADRIERS (sfa) bai 2001 ÉLEVÉE EN HAUTE-VIENNE -

Mme ANNY BRUGIER et M. HENRY BRUGIER

par CONCORDE (NL) (kwpn) et DAMEREVEL D'ADRIER (sfa)

par QUIDAM DE REVEL (sfa) et LODESSA (sfa)

par DOUBLE ESPOIR (sfa)

**BSO** +13 (0,48) - Mise à la reproduction en 2004

2007 THALES D'ADRIERS (sfa), h. - ISO 134 (15) BSO +16 (0,57)

par JAZZ BAND COURCELLE (sfa)

2008 UN INDIEN D'ADRIERS (sfa), h. - ISO 121 (15) BSO +16 (0,56)

par JAZZ BAND COURCELLE (sfa)

**2016 GODIVA D'ADRIERS**, (2 avril), f., bai f. -

BSO +12 (0,36) BDR +1 (0,22) par CONTROE (DE) (holst) -

Haute-Vienne, M. HENRY BRUGIER,

Mme FRANCOISE NAUDON

2017 Sans renseignement de CONTENDRO (DE) (holst)

### NOUBA DE BUCAILLE (sfa) bai 2001

ÉLEVÉE DANS LE CALVADOS - Mme ISABELLE PAILLAUD et

Mme JUDITH BROHIER

par PAPILLON ROUGE (sfa) et EUREKA DE BUCAILLE (sfa)

par TSAR DE BAUSSY (sfa) et ILLADE F (sfa) par DICKY (sfa)

**ISO** 108 (05) **BSO** +6 (0,60) - Mise à la reproduction en 2007

**2016 GATSBY DU PHARE**, (27 mai), m., bai - BSO +12 (0,33)

par OTHELLO DU PHARE (sfa) - Manche,

Mme JUDITH BROHIER

2017 Sans renseignement de SUNSHINE DU PHARE (sfa)

### NOUBA DE LONDE (sfa) alezan 2001 ÉLEVÉE EN VENDEE -

M. PIERRE NOMBALAI

par FADGIO DU HILL (sfa) et ULYSSA II par EL CONDOR (ps)

et ILE DE PAQUES par POPOF (ps)

Mise à la reproduction en 2009

**2016 GRAHAM PAIGE DE LONDE**, (30 mai), f., alezan - BSO +1 (0,35) par MERCREDI DE MARS (sfa) - Lot-et-Garonne, M. CHRISTOPHE NOMBALAI, Mme PASCALE PRE-NOMBALAI

### NOUBA DEMARS (sfa) alezan 2001 ÉLEVÉE DANS LA MANCHE -

M. JEAN-LUC FERON et Mme ANNE-MARIE FERON

par SOCRATE DE CHIVRE (sfa) et FANTAISIE DE MARS (sfa)

par LIVAROT (sfa) et VIOLETTE DE MARS (sfa) par KAYACK (sfa)

**ISO** 133 (13) **JSO** 6 **BSO** +6 (0,61) - Mise à la reproduction en 2015

**2016 GARENA DGP**, (24 mai), f., alezan - BSO +13 (0,29)

par ARMITAGES BOY (DE) (old) - Finistère,

M. HENRI TROMELIN

### NOUBA DU CHANOIS (sfa) bai 2001 ÉLEVÉE DANS LA MEUSE -

Mme COLETTE LEGENDRE

par EFLE DE B'NEVILLE (sfa) et OSMONDE DU CHANOIS (sfa)

et CALIN DU MANOIR (sfa) et ROSE DU GRIPPOIS (sfa)

par NICKEL (\*aa\*)

Mise à la reproduction en 2006

**2016 GARANCE DU CHANOIS**, (7 juillet), f., bai - BSO +4 (0,28)

par CHACCO ROUGE (DE) (old) - Meuse,

Mme MARTINE LEBEE-LEGENDRE, M. ALAIN FORTIN

2017 Sans renseignement de FANGO IN BLUE (aa)

### NOUBA DU VAL GRIS (sfa) bai 2001 ÉLEVÉE EN SAONE-ET-LOIRE -

G.A.E.C. MARILLONNET

par DONALD ROUGE II (sfa) et CORELLIE (sfa) par STEW BOY (sfa)

et REINE DE COLLONGES (sfa) par IGHSHADE (sfa)

**ISO** 119 (12) **BSO** +2 (0,58) - Mise à la reproduction en 2015

**2016 GITANE DE L'ELEGANCE**, (4 avril), f., bai -

BSO +5 (0,38) BDR +2 (0,20)

par QUINOTO BOIS MARGOT (sfb) - Isère,

Mme MARJORIE FLASSEUR

### NOUBA FRIVOL (sfa) bai 2001 ÉLEVÉE DANS LES DEUX-SEVRES -

Mme SYLVIE HIPPOMER

par DANDY DU PLAPE (sfa) et THAILANDE II (sfa)

par ARTICHAUT (sfa) et JONQUILLE DES BOIS (sfa)

par DELTA DE PAULSTRA (sfa)

**BSO** +2 (0,50) - Mise à la reproduction en 2006

2008 ULTIME DE REVE (sfa), f. - ISO 132 (13) JSO 5 BSO +17 (0,58)

par CALVARO (DE) (holst)

**2016 GERRY BREUIL MALMAIN**, (27 mai), m., bai f. -

BSO +13 (0,36) par UNTOUCHABLE M (NL) (kwpn) -

Seine-Maritime, S.A.R.L. FLOTIMAX,

S.C.E.A. TOUTAINS DU BREUIL

2017 Sans renseignement de LAUTERBACH (DE) (old) et de SNAIKE DE BLONDEL (sfa)

### NOUBA MERZE (sfa) bai 2001 ÉLEVÉE EN SAONE-ET-LOIRE -

M. MICHEL MARTINOT et M. JEAN-MICHEL MARTINOT

par EYKEN DES FONTENIS (sfa) et COROLETTE MERZE (sfa)

par IF DE MERZE et KOROLLETTE (sfa) par COSMOS (sfa)

**ISO** 132 (12) **BSO** +9 (0,61) - Mise à la reproduction en 2013

**2016 GENTLEMAN MERZE**, (12 mai), m., bai - BSO +10 (0,39)

par FIDELIO DU DONJON - Saône-et-Loire,

M. JEAN-MICHEL MARTINOT

2017 Sans renseignement de FIDELIO DU DONJON

### NOUBIA DES SOURCES (sfa) al fon 2001

ÉLEVÉE DANS LE HAUT-RHIN - Mme DENISE TSCHAMBER et

M. CHRISTIAN TSCHAMBER

par DAMOISEAU D'OR (sfa) et FONTENELLE (sfa)

par UNAU DU FONTENY (sfa) et GERBE D'OR (sfa) par STARTER (sfa)

**ISO** 114 (10) - Mise à la reproduction en 2011

**2016 GAMINE DU BAILLI**, (29 mars), f., bai - BSO +9 (0,22)

par CROESUS (DE) (holst) - Haut-Rhin, M. PASCAL VOGT,

Mme CLEMENCE VOGT

2017 Sans renseignement de ANDIAMO SEMILLY

### NOUCHKA D'AVEYRON (sfa) alezan 2001

ÉLEVÉE DANS L'AVEYRON - M. MAXIME BEDEL DE BUZAREINGUES

par SIOUX DE BAUGY (sfa) et GALANTE D'AVEYRON (sfa)

par IRAM DE CHALEZAC (aa) et HAUTE FLEUR (sfa)

par NIGHTSHADE (ps)

**ISO** 111 (06) - Mise à la reproduction en 2015

**2016 GOLDEN D'AM**, (4 mai), m., alezan - BSO +5 (0,32)

par VERSACE V DE RUITERSHOOVE (BE) (wp) - Aude,

Mme MARINA ANGELE

### NOUE LE VENT (sfa) bai 2001 ÉLEVÉE DANS LE MORBIHAN -

M. NOEL LE BLOAS et Mme MARIE LOZACHMEUR

par QUAT'SOUS (sfa) et COLINE STAR (sfa)

par PALADIN DES IFS (sfa) et DAUPHINE IX (sfa) par TANAEEL (sfa)

ou OLIFANT (sfa)

**ISO** 120 (10) **BSO** +10 (0,62) - Mise à la reproduction en 2005



- 2006 SOPRANO DE TILENN (sfa), h. - ISO 159 (13) JSO 6 BSO +24 (0,60) par KANNAN (NL) (kwpn)
- 2016 **GRIMALDI DE TILENN**, (10 avril), m., alezan - BSO +17 (0,40) BCC +10 (0,25) par KANNAN (NL) (kwpn) - Morbihan, Mme LAURENCE HUON

**NOUMBA DU NOYER**

(sfa) al bru 2001

- ÉLEVÉE DANS LE PAS-DE-CALAIS - M. DANIEL TERNEL  
par KANNAN (NL) (kwpn) et PRINCESSE NOIRE (sfa)  
par EL CONDOR (ps) et LUCKY SALLY (sfa) par BABY TAINE (ps)  
**ISO** 109 (05) **BSO** +8 (0,56) - Mise à la reproduction en 2005
- 2006 SO FUN DE LA ROQUE (cs), f. - ISO 132 (14) BSO +14 (0,58)  
par CAPITAL (DE) (holst)
- 2016 **GINGER DE LA ROQUE**, (14 août), f., alezan - BSO +13 (0,36)  
par VIGO D'ARSOUILLES (BE) (bwp) - Calvados, E.U.R.L. TOP STALLIONS COMPANY

**NOUMBA TAME**

(sfa) bai 2001 ÉLEVÉE DANS LA MANCHE - M. S.N.C. BROHIER

- par ROYAL FEU (sfa) et URANIA II (sfa) par URIEL (sfa)  
et GEMINI (sfa) par TANAEL (sfa)  
Mise à la reproduction en 2003
- 2009 VISION RIVERLAND, h. - ISO 121 (16) JSO 4 BSO +11 (0,57)  
par LUX Z (DE) (han)
- 2016 **GARIGUETTE RIVERLAND**, (25 juin), f., bai - BSO +9 (0,37)  
par L'ARC DE TRIOMPHE (DE) (old) - Charente, S.C.E.A. RIVERLAND
- 2017 Sans renseignement de SUNDAY DE RIVERLAND (sfb)

**NOUMEA D'EPIC**

(sfa) alezan 2001 ÉLEVÉE DANS LE NORD - Mme BENEDICTE BROUCQSAULT et M. BRUNO BROUCQSAULT

- par LE TOT DE SEMILLY (sfa) et SYLLA DU SART (sfa)  
par DARE DARE II (\*aa\*) et DAUPHINE IX (sfa) par TANAEL (sfa)  
ou OLIFANT (sfa)  
**ISO** 114 (09) **BSO** +6 (0,61) - Mise à la reproduction en 2004
- 2016 **GUEST STAR DE BILBEY**, (22 avril), m., alezan - BSO +13 (0,29) par ELDORADO DE HUS (NL) (kwpn) - Val-d'Oise, Mme MARIE BEYAERT
- 2017 Sans renseignement de CANTURO (DE) (holst)

**NOUMEA DU THOT**

(sfa) gris 2001 ÉLEVÉE DANS LA MANCHE - M. JEAN-FRANCOIS NOEL

- par FUSAIN DU DEFY (aa) et BATTANTE DU THOT (sfa)  
par SHALIMAN DU THOT (sfa) et KELFIE (sfa) par ELF III (sfa)  
**BSO** +7 (0,58) - Mise à la reproduction en 2003
- 2005 REALITE DU THOT (aacr), f. - ISO 120 (13) BSO +6 (0,60)  
par HERMES D'AUTHIEUX (ac)
- 2006 SOHO DU THOT (sfa), f. - ISO 124 (13) BSO +8 (0,58)  
par ELIXIR DE MADAME (sfa)
- 2007 TAMISE DU THOT (sfa), f. - ISO 146 (14) JSO 6 BSO +22 (0,59)  
par OGRION DES CHAMPS (sfa)
- 2009 VOLT DU THOT, h. - ISO 133 (16) BSO +16 (0,57)  
par MOZART DES HAYETTES (BE) (sbs)
- 2016 **GINFIZZ DU THOT**, (10 juin), m., bai - BSO +14 (0,38)  
par LAUTERBACH (DE) (old) - Manche, E.A.R.L. ELEVAGE DU THOT
- 2017 Sans renseignement de CIAO DU THOT

**NOUMEA ES PIEUX**

(sfa) noipan 2001 ÉLEVÉE DANS LA MANCHE - M. JULIEN LEBAS

- par GRENAT DE GREZ (sfa) et VEGA DU QUESNAY (sfa)  
par KALOR DU BOGAGE (sfa) et MISS QUESNAY (sfa)  
par HAMILCAR (sfa)  
**ISO** 132 (06) **JSO** 5 **BSO** +7 (0,60) - Mise à la reproduction en 2015
- 2016 **GUETAPENS DE BONNEAU**, (18 mai), m., alezan - BSO +13 (0,29) par TOSTAKY DE LA LOUE - Lot-et-Garonne, Mme LISE DU BOISDULIER

**NOUR D'ARTHENAY**

(sfa) gris 2001 ÉLEVÉE DANS LA MANCHE - Mme CHRISTINE DAVID

- par CUMANO (DE) (holst) et PENELOPPE III (sfa)  
par FLORISSANT (sfa) et LA VICTOIRE (cs) par CARNET BLANC (ps)  
**ISO** 108 (08) **BSO** +9 (0,62) - Mise à la reproduction en 2010
- 2016 **GRIGNOLINO D'ARTHENAY**, (8 avril), m., bai - BSO +5 (0,23)  
par ASTI SPUMANTE (DE) (old) - Oise, E.A.R.L. ELEVAGE DES ETANGS, Mme CHRISTINE DAVID
- 2017 Sans renseignement de CONTROE (DE) (holst)

**NOURA DES CHARMES**

- (sfa) noipan 2001  
ÉLEVÉE DANS LE PAS-DE-CALAIS - M. CHRISTIAN BARTIER  
par ALLEGRETO (sfa) et JOANA DES CHARMES (sfa)  
par HAND IN GLOVE (US) (ps) et OLIVA III (sfa) par HOSPODAR (sfa)  
**BSO** +4 (0,50) - Mise à la reproduction en 2006
- 2008 URADO DE MARNIERE (sfa), m. - ISO 112 (12) BSO +8 (0,57)  
par CARDERO (DE) (holst) - Etalon
- 2010 ARIPO DE MARNIERE, m. - ISO 126 (15) JSO 5 BSO +14 (0,53)  
par PACIFIC DES ESSARTS (sfa)

- 2016 **GANJA DE MARNIERE**, (3 juillet), m., bai  
par PRESIDENT (NL) (kwpn) - Haute-Saône, M. DAVID GONY
- 2017 Sans renseignement de SANDJAK NEDJMA (aa)

**NOURAH**

(sfa) bai 2001 ÉLEVÉE EN MEURTHE-ET-MOSELLE - Mme CLAUDINE FALCUCCI

- par EFLE DE B'NEVILLE (sfa) et POMZI (sfa) par IO A (sfa)  
et ESMERALDA V (sfa) par QUESTEUR (sfa)  
Mise à la reproduction en 2015

- 2016 **GUAPO DU RAVEL**, (30 avril), m., alezan  
par REBOZO LA SILLA (MX) (cdm) - Meurthe-et-Moselle, Mme CLAUDINE FALCUCCI

**NOUVEAUTE DU ROUET**

(sfa) alezan 2001

- ÉLEVÉE DANS LA MANCHE - M. YANNICK FARDIN  
par KANNAN (NL) (kwpn) et BELFLEUR DU ROUET (sfa)  
par GRAND VENEUR (sfa) et MILADY DU ROUET (sfa)  
par QUASTOR (sfa)  
**BSO** +19 (0,52) - Mise à la reproduction en 2004
- 2005 ROYALE DU ROUET (sfa), m. - ISO 165 (14) JSO 6 BSO +20 (0,59) par JEFF D'OR (sfa)
- 2007 TRACE DU ROUET (sfb), f. - ISO 144 (13) JSO 6 BSO +23 (0,58) BCC +14 (0,26) BDR +3 (0,28) par L'ARC DE TRIOMPHE (DE) (old)
- 2016 **GAZELLE DU ROUET**, (25 juin), f., gris  
par HERITAGE FORTUNUS (DE) (han) - Manche, M. YANNICK FARDIN

**NOUVEL VAGUE DU LOZON**

(sfa) al crl 2001 ÉLEVÉE DANS LA MANCHE - M. LAURENT VIGNAUD

- par VERDI (sfa) et VIOLETTE DES VAUX (sfa) par BENROY (GB) (ps)  
et HUNEBELLE A (sfa) par URIEL (sfa)  
Mise à la reproduction en 2006
- 2009 VARIANTE DU MILON, f. - ISO 122 (15) BSO +10 (0,55)  
par QUERLYBET HERO (BE) (sbs)
- 2016 **GALANTE DU MILON**, (4 juin), f., bai - BSO +8 (0,38)  
par QUERLYBET HERO (BE) (sbs) - Eure, E.A.R.L. DU MILON
- 2017 Sans renseignement de BALOU DU ROUET (DE) (old)

**NOUVELLE ARDENTE**

(sfa) al bru 2001 ÉLEVÉE DANS LA MANCHE - M. PIERRE LEPELLEY et Mme PAULETTE LEPELLEY

- par ROYAL ARDENT (sfa) et FUGIE ARDENTE (sfa)  
par MATADOR DU BOIS (sfa) et POLKA ARDENTE (sfa)  
par JOUVENTUR (ps)  
**ISO** 114 (06) - Mise à la reproduction en 2004
- 2011 BARAKA D'AUVILLE, f. - ISO 133 (16) JSO 4 BSO +20 (0,53)  
par OLD CHAP TAME (sfa)
- 2016 **GRENADINE D'AUVILLE**, (7 avril), f., baicer  
par URANO DE CARTIGNY (sfa) - Manche, M. THIERRY LESERVOISIER, Mme ANNIE LESERVOISIER
- 2017 Sans renseignement de ASCOT DES IFS

**NOUVELLE D'ACQUERIE**

(sfa) alezan 2001

- ÉLEVÉE DANS LA MANCHE - M. PHILIPPE VIMOND  
par GRENAT DE GREZ (sfa) et FAMY DE BESNEVILLE (sfa)  
par MATADOR DU BOIS (sfa) et TABESNEVILLAISE (sfa)  
par FOT DE LA COUR (sfa)  
**ISO** 105 (09) **BSO** +4 (0,58) - Mise à la reproduction en 2012
- 2016 **GALIPETTE MONBELAIR**, (12 mai), f., alezan - BSO +7 (0,36)  
par MERCREDI DE MARS (sfa) - Eure, Mme TESSA GUENET
- 2017 Sans renseignement de MERCREDI DE MARS (sfa)

**NOUVELLE DE LOCHRIST**

(sfa) alezan 2001

- ÉLEVÉE DANS LE FINISTÈRE - M. ALAIN LE MEUR  
par MELKIOR DU MONTOIS (sfa) et BELLE DE KERFRAVAL (ps)  
par NEW TARGET (IE) (ps) et GOUGINAISE (ps)  
par SEA BREAK (IE) (ps)  
**ISO** 126 (10) - Mise à la reproduction en 2012
- 2016 **GALAXY DE QUELENNEC**, (16 avril), f., bai - BSO +5 (0,33)  
par ONASIXE (sfa) - Finistère, Mlle KATY RANNOU

**NOUVELLE VOUGUE DISANBIAS (IT)**

( ) bai 2002 ÉLEVÉE -

- UNIRE numéro 119549 - MME MARIA PONTORIERO CAMPAGNA  
par AS DE BRAY (sfa) et DESTREZZA DI SAN BIASE (si)  
par VAGUELY ROMAN (GB) (ps) et ERMINA (si)  
par BARTOLOMEO SUARDI (IT) (ps)  
Mise à la reproduction en 2012
- 2016 **GIENLO DES ISLOTS**, (31 août), m., bai f. - BSO +3 (0,23)  
par AWAY SEMILLY - Manche, M. JEAN-LUC LÉBOUCHER
- 2017 Sans renseignement de VLEUT (NL) (kwpn)

**NOUZILLE D'IRLEAU**

(sfa) bai 2001

- ÉLEVÉE DANS LES DEUX-SEVRES - M. PASCAL CADIOU et M. JEAN-LOUIS LEMAIRE  
par CABDULA DU TILLARD (sfa) et VANOISE IV (sfa)  
par ONYX IV (sfa) et MIRKA DE REVEL (sfa) par FEU SACRE (sfa)

Mise à la reproduction en 2013

**2016 GAVOTTE D'IRLEAU**, (8 mai), f., gris - BSO +5 (0,29)  
par UPSILON (aa) - Deux-Sèvres,  
E.A.R.L. L'ELEVAGE D'IRLEAU

### NOVA DE LA COSTELLE (sfa) alezan 2001

ÉLEVÉE DANS LES VOSGES - M. ANDRE CHAPON

par CABDULA DU TILLARD (sfa) et FOLLETTE MOUSSURE (sfa)  
par HIDALGO DE RIOU (sfa) et IMPULSIVE (sfa)  
par AS DU BEAUMANOIR (sfa)

**ISO** 109 (05) **JSO** 4 **BSO** +7 (0,56) - Mise à la reproduction en 2006  
2007 TEVA DE LEVAUX (sfa), f. - ISO 130 (16) JSO 4 BSO +12 (0,58)  
par ARIOSO DU THEILLET (sfa)

**2016 GALOPIN DU DOGY**, (11 avril), m., bai - BSO +12 (0,36)  
par CONSUL DL VIE Z (BE) (z) - Moselle,  
Mme DANIELLE SCHUMACHER,  
M. DOMINIQUE SCHUMACHER

2017 Sans renseignement de AMANT DU CHATEAU

### NOVELLA MAIL (sfa) bai f. 2001 ÉLEVÉE DANS L'ORNE -

M. BERNARD PIERRE LE COURTOIS

par ADELFO (BR) (fsf) et GALANTERIE MAIL  
par HAND IN GLOVE (US) (ps) et GINA LA ROUGE (sfa)  
par NANKIN (sfa)

**ISO** 121 (08) **JSO** 5 **BSO** +1 (0,61) - Mise à la reproduction en 2008

**2016 GLENDA MAIL**, (27 mars), f., bai - BSO +8 (0,30)  
par TYGAR MAIL (sfa) - Orne,  
M. BERNARD PIERRE LE COURTOIS

### NOVIA DE BREUILH (sfa) bai 2001

ÉLEVÉE EN CHARENTE-MARITIME - M. GERARD SOUCIN

par STEW BOY (sfa) et PERLE DU SARROUIL (sfa) par DUNLY (\*aa\*)  
et GLORIA (sfa) par LE HAARDY (ps)

Mise à la reproduction en 2010

**2016 GENTLEMAN DU BOURGEAL**, (25 mai), m., bai cl -  
BSO +4 (0,26) par TOSTAKY DE LA LOUE - Charente-Maritime,  
Mme LUDIVINE SOUCIN-ROUTURIER

### NOYSETTE (sfa) alezan 2001 ÉLEVÉE DANS LA MANCHE -

M. ANDRE LE GOUPLI

par GAUB (sfa) et CARNEVILLE (sfa) par MATADOR DU BOIS (sfa)  
et FARAH C par FURMAN (ps)

**ISO** 115 (08) **BSO** +2 (0,59) - Mise à la reproduction en 2004

**2016 GAUCHO DE CARNEVILLE**, (3 mai), m., bai - BSO +15 (0,39)  
par ROCK'N ROLL SEMILLY (sfa) - Manche,  
M. ANDRE LE GOUPLI

### NUAGE DU REVERDY (sfa) alezan 2001

ÉLEVÉE DANS LA MANCHE - S.A.R.L. HARAS DU REVERDY

par FLUSHING (sfa) et JULIA DU REVERDY (sfa)  
par QUITO DE BAUSSY (sfa) et TRAVIATA (sfa) par ELF III (sfa)

**BSO** +5 (0,48) - Mise à la reproduction en 2004

2016 Naissance déclarée (5 juin), m., al cri BSO +6 (0,34)  
par PEZETAS DU ROUET (sfa) - Charente-Maritime,  
S.C.E.A. HARAS DE ROCHEFORT

2017 Sans renseignement de REBOZO LA SILLA (MX) (cdm)

### NUANCE D'ACOEUR (sfa) bai f. 2001 ÉLEVÉE DANS L'AVEYRON -

M. ERIC LAGARRIGUE et Mile KARIN SZCZEPANIAK

par NIDOR PLATIERE (sfa) et TIFFANY CASE par BOIS MINEAU (ps)  
et OLYMPE DU BUAT par ISENGRAIN

**ISO** 137 (10) **BSO** +2 (0,60) - Mise à la reproduction en 2014

**2016 GLAMOUR NUANCE**, (24 avril), f., alezan - BSO +15 (0,36)  
par QUEBRACHO SEMILLY (sfa) - Creuse,  
Mme DOROTHEE PUIDUPIN

### NUANCE DE B'NEVILLE (sfa) noipan 2001

ÉLEVÉE DANS LA MANCHE - M. JEAN-BAPTISTE THIEBOT

par TALENT PLATIERE (sfa) et VIGIE DE B'NEVILLE (sfa)  
par DEAR PATRICK (ps) et NUANCE V (sfa) par FEU SACRE (sfa)

**ISO** 105 (09) - Mise à la reproduction en 2010

2011 BACARDI DE B'NEVILLE, h. - ISO 129 (16) BSO +13 (0,52)  
par SISLEY DE LA TOUR VIDAL (BE) (sbs)

**2016 GENIAL DE B'NEVILLE**, (3 mai), m., noipan  
par KAPITOL D'ARGONNE (sfa) - Manche,  
M. JEAN-BAPTISTE THIEBOT

2017 Sans renseignement de EXCALIBUR DELA TOUR VIDAL (BE) (bs)

### NUANCE DES TOURELLES (sfa) bai 2001

ÉLEVÉE DANS LE NORD - M. PIERRE DORCHIES

par FETICHE DU PAS (sfa) et UNE DE LA HENNERIE (sfa)  
par LAUDANUM (ps) et DAUPHINE IX (sfa) par TANAEL (sfa)  
ou OLIFANT (sfa)

**ISO** 132 (07) **JSO** 6 **BSO** +6 (0,62) - Mise à la reproduction en 2015

**2016 GARRY DES TOURELLES**, (10 avril), m., bai -  
BSO +11 (0,40) BCC +12 (0,26) par FLIPPER D'ELLE (sfa) -  
Nord, E.A.R.L. ECURIE DES TOURELLES

2017 Sans renseignement de BELUGA DE FOLIE

### NUANCE DU LAVOIR (sfb) alezan 2001

ÉLEVÉE DANS LA MOSELLE - M. JEAN-PHILIPPE PORTE

par CORLAND (DE) (holst) et FERRARY (sfa) par VOL D'AMOUR (aa)  
et LUCETTE DU RHIN (sfb) par CASTEL FLEURY (sfa)

**ISO** 108 (08) - Mise à la reproduction en 2014

**2016 GALLO DES VIGNES**, (21 juin), m., noipan  
par MONTENDER (NL) (kwpn) - Moselle,  
Mme CAMILLE WANDRES

### NUANCE DU VAU (sfa) bai 2001 ÉLEVÉE EN INDRE-ET-LOIRE -

M. ALAIN TURQUOIS

par FRISBY DE SEMILLY (sfa) et MADEMOISELLE (aa)  
par VENT DES COURRES (aa) et MIDNIGHT STREAK (GB) (ps)  
par SUNNY STREAK (GB) (ps)

**ICC** 113 (08) - Mise à la reproduction en 2014

**2016 GOOD LUCK DES BROUZIL**, (25 mai), m., alezan -  
BSO +5 (0,28) BDR +4 (0,23)  
par ELDORADO DE HUS (NL) (kwpn) - Loire-Atlantique,  
Mme CYNTHIA GARCIA

### NUISSETTE LINIERE (sfa) noir 2001 ÉLEVÉE DANS LE NORD -

M. PASCAL LE COMTE et Mme FRANCE DAVAINE LE COMTE

par OBJET D'ART (sfa) et FLAMINIE DE GAMEL (aa) par FAST (\*aa\*)  
et MISS AURIOL (aa) par DANDY DU VERGER (aa)

Mise à la reproduction en 2007

2009 VOL DE NUIT LINIERE, m. - ISO 127 (15) BSO +8 (0,54)  
par QUIR ROYAL LINIERE (sfa)

2010 AMARETTO LINIERE, h. - ISO 141 (16) BSO +12 (0,53)  
par QUIR ROYAL LINIERE (sfa)

**2016 GOOD BOY LINIERE**, (3 mai), m., bai - BSO +7 (0,31)  
par QUIR ROYAL LINIERE (sfa) - Nord, M. PASCAL LE COMTE

2017 Sans renseignement de QUIR ROYAL LINIERE (sfa)

### NUIT BLANCHE DE MARA (sfa) alezan 2001

ÉLEVÉE EN CHARENTE - Dr. JACQUES GABRIEL PETIT

par VERDI (sfa) et TE VOILA DE MARA (sfa) par KASHTAN (ps)  
et HERMINE DU LYS (sfa) par COUSIN PONS (ps)

**ISO** 129 (10) **JSO** 5 **BSO** +6 (0,63) - Mise à la reproduction en 2004

**2016 GIULIA DE MARA**, (22 mai), f., bai f. - BSO +11 (0,38)  
par AIR JORDAN (DE) (old) - Charente,  
Dr. JACQUES GABRIEL PETIT

### NUIT D'ALBRET (sfa) bai 2001 ÉLEVÉE DANS LE LOT-ET-GARONNE -

M. MICHEL PERES

par FUSAIN DU DEFEY (aa) et VANILLE DU TAUZIA (sfa)  
par NOBEL V (sfa) et JEZABEL (sfa) par ENNY (\*aa\*)

**ISO** 105 (09) - Mise à la reproduction en 2013

**2016 GEISHA ST CAP**, (22 avril), f., bai - BSO +11 (0,28)  
par ELDORADO DE HUS (NL) (kwpn) - Dordogne,  
M. JACQUES DELMAS

### NUIT DE CHASNAY (sfa) alezan 2001 ÉLEVÉE EN COTE-D'OR -

M. SIMON GIRARDON

par ROX DE LA TOUCHE (sfa) et AMENDINE II (sfa)  
par QUIDAM DE REVEL (sfa) et PSARA DU MAUPAS (sfa)  
par COUNT IVOR (US) (ps)

**ISO** 118 (09) **BSO** +2 (0,61) - Mise à la reproduction en 2015

**2016 GOSBY VICI**, (5 mai), m., bai f. par HERALD (DE) (holst) -  
Maine-et-Loire, Mme MAYLIS BESCOND

2017 Sans renseignement de HERALD (DE) (holst)

### NUIT DE MAI (sfa) bai 2001 ÉLEVÉE DANS LE MAINE-ET-LOIRE -

M. JEAN-YVES TOUZAIN

par EXPERIO (sfa) et DIANE DE MAI III (sfa) par RHEAL (sfa)  
et L'ELFE (sfa) par ELF III (sfa)

**ISO** 111 (07) - Mise à la reproduction en 2010 - Morte en 2017

**2016 GUINNESS DELA ROCHETTE**, (29 mars), f., baicr -  
BSO +5 (0,39) BCC +19 (0,28) par JAGUAR MAIL (sfa) - Vendée,  
M. ANTHONY HERBRETEAU

2017 Sans renseignement de JAGUAR MAIL (sfa)

### NUIT DE REVE SEMILLY (sfa) bai f. 2001

ÉLEVÉE DANS LA MANCHE - M. RICHARD LEVALLOIS

par CUMANO (DE) (holst) et O MAGALIE (sfa) par URIEL (sfa)  
et KALINKA GIRLS (sfa) par AMOUR DU BOIS (sfa)

**ISO** 114 (07) **JSO** 4 **BSO** +13 (0,64) - Mise à la reproduction en 2009  
2010 AFTER EIGHT SEMILLY, f. - ISO 125 (15) JSO 5 BSO +21 (0,57)  
par DIAMANT DE SEMILLY (sfa)

2011 BOOM BOOM SEMILLY, m. - ISO 122 (16) JSO 4 BSO +22 (0,56)  
par OGANO SITTE (BE) (sbs) - Etalon

**2016 GOLDY DREAM SEMILLY**, (4 mai), f., alezan -  
BSO +21 (0,41) BCC +10 (0,22)  
par DIAMANT DE SEMILLY (sfa) - Manche,  
M. RICHARD LEVALLOIS

2017 Sans renseignement de ROCK'N ROLL SEMILLY (sfa)

Sans renseignement de DIAMANT DE SEMILLY (sfa)  
 Sans renseignement de DIAMANT DE SEMILLY (sfa)

### NUIT D'ELFE (sfa) bai f. 2001 ÉLEVÉE DANS LE PAS-DE-CALAIS - Mlle FANNY JAKUBIAK

par GLORY DU BANCO (sfa) et PIANKA DU HOULLEY (sfa)  
 par BELPHEGOR IV (sfa) et DUNE DE SARTILLY (sfa)  
 par STARTER (sfa)

Mise à la reproduction en 2009

**2016 GALAXIE D'ELFE**, (16 avril), f., noipan -  
 BSO +2 (0,36) BDR +4 (0,20) par SILVIO (DE) (old) -  
 Pas-de-Calais, M. GREGORY INES, Mme ISABELLE KUBALA  
 2017 Sans renseignement de ULK D'ETE (pfs)

### NUIT D'EOLE (sfa) al bru 2001 ÉLEVÉE DANS LA SOMME - M. JEAN-PAUL DECAMP

par SOCRATE DE CHIVRE (sfa) et DOUCE DE MAI III (sfa)  
 par SIRE DU MAYNE (sfa) et IROQUOISE B (sfa) par STARTER (sfa)  
**ISO** 119 (11) **BSO** +4 (0,60) - Mise à la reproduction en 2015

**2016 GOOD NIGHT DES PINS**, (25 mai), f., alezan - BSO +12 (0,30)  
 par THAIS DE PEGASE (sfa) - Yvelines, M. MAXENCE TELLIER  
 2017 Sans renseignement de RUBIS DE PREUILLY (sfb)

### NUIT D'HA (sfa) alezan 2001 ÉLEVÉE DANS LA MANCHE - M. HUBERT DOUBLET et Mlle FREDERIQUE GROBOS

par GITAN DE LA CENSE (sfa) et FLUO DE L'ODON (sfa)  
 par TALENT PLATIERE (sfa) et ELLE DE L'ODON (sfa)  
 par GORGECHATUM (IE) (ps)

**ISO** 119 (08) **ICC** 103 (06) - Mise à la reproduction en 2012 -  
 Morte en 2016

**2013 D'UNE DE NUIT**, (15 mai), f., alezan - BSO +11 (0,30)  
 par SMATCH DE BLONDEL (sfa) - Orne, M. XAVIER REMY  
 2017 Sans renseignement de ULHAN DU TEMPLE

### NUIT D'OR (sfa) bai 2001 ÉLEVÉE EN ILLE-ET-VILAINE - M. HUBERT LEBRUN

par ELF D'OR (sfa) et IVOIRE DE L'ARZ (sfa)  
 par PAPILLON ROUGE (sfa) et RELCO (sfa) par ELF III (sfa)  
**BSO** +8 (0,48) - Mise à la reproduction en 2005

2008 URANUS D'OR (sfa), h. - ISO 135 (16) BSO +17 (0,57)  
 par MYLORD CARTHAGO (sfa)

2010 ARABESQUE D'OR, f. - ISO 134 (15) JSO 5 BSO +17 (0,54)  
 par NIPPON D'ELLE (sfa)

**2016 GERIKO D'OR**, (5 septembre), m., bai - BSO +12 (0,36)  
 par JAZZ BAND COURCELLE (sfa) - Ile-et-Vilaine,  
 S.C.E.A. LEBRUN ECURIE D'OR

### NUIT DU GALOPIN (sfb) bai 2001 ÉLEVÉE EN COTE-D'OR - M. CHRISTIAN MONOT

par DOLLAR DE SEMILLY (sfa) et FANY DES CORPEAUX (sfb)  
 par OR DE CROUPTON (sfa) et TOP LINE II (cs)  
 par LYS DE GRUCHY (sfa)

**ICC** 105 (06) - Mise à la reproduction en 2010

**2016 GOLDENBOLD DES NUITS**, (26 avril), m., bai - BDR +13 (0,20)  
 par QUATERBOLD DU PAYROL (DE) (old) - Haute-Saône,  
 M. JEREMY GAIFFE, Mme MARIANNE LEPRINCE

### NUIT DU SOUTRAIT (sfa) noipan 2001 ÉLEVÉE EN MEURTHE-ET-MOSELLE - Mme JOCELYNE MAIRE et M. ALAIN MAIRE

par FETICHE DU PAS (sfa) et DAISY DU SOUTRAIT (aa)  
 par TORENCE (aa) et INSOLENT B (aa) par RIO NEGRO (aa)  
**ISO** 106 (05) - Mise à la reproduction en 2009

**2016 GALAKSY DES EDENES**, (22 mars), f., noir -  
 BSO +5 (0,39) BCC +9 (0,22) par ALLEGRETO (sfa) - Manche,  
 Dr. Vét. ALEXIA COLIN  
 2017 Sans renseignement de NORWAY DE LA LANDE (sfa)

### NUIT PRINCIERE (sfa) bai f. 2001 ÉLEVÉE DANS L'AISNE - Mme ELISABETH GAUTIER et M. BENOIT HOUZE

par NIDOR PLATIERE (sfa) et TOCCATA V (sfa) par JOKRIS (sfa)  
 et LANAI (ps) par MONCEAUX (ps)

**ISO** 132 (11) **JSO** 4 **BSO** +7 (0,61) - Mise à la reproduction en 2013

**2016 GAVOTTE DES BRUYERES**, (27 avril), f., bai f.  
 par NERVOSO (sfa) - Nord, M. BENOIT HOUZE,  
 Mme CECILE HOUZE

2017 Sans renseignement de NERVOSO (sfa)

### NUR DE SALINAS (ES) (cde) bai f. 2006 ÉLEVÉE EN ESPAGNE - CDE tome 4 numéro 1697 - YEGUADA COR DE SALINAS et CORDESAL INVERSIONES

par JAGUAR MAIL (sfa) et OMBRA MAIL (sfa) par IMAGO MAIL (sfa)  
 et NIGHTY FONTAINE par DARK TIGER (US) (ps)  
 Mise à la reproduction en 2013

**2016 GAYA DE GIVRY**, (30 juin), f., noipan  
 par O'BRION DU PLESSIS (sfa) - Saône-et-Loire,  
 M. JEAN-CHRISTOPHE DUTERTE

### NURIANE (sfa) bai 2001 ÉLEVÉE EN DORDOGNE - Mme PATRICIA BARONNET

par BARBARIAN (sfa) et FUNDISS (sfa) par DOUBLE ESPOIR (sfa)  
 et DISCORDE G (ps) par ARMOS (IE) (ps)

**ISO** 139 (11) **BSO** +12 (0,61) - Mise à la reproduction en 2014

**2016 GNESSIANE**, (30 mars), f., bai - BSO +20 (0,30)  
 par GIOVANI DE LA POMME (BE) (bwp) - Deux-Sèvres,  
 Mme PATRICIA BARONNET, M. GUILLAUME BARONNET

2017 Sans renseignement de ANDIAMO SEMILLY

### NUTSY DE BATILLY (sfa) bai 2001 ÉLEVÉE DANS L'YONNE - M. JEAN-CLAUDE VIOLLET

par IF DE MERZE et FORTUNE DU DEFEY (sfa)  
 par LE TOT DE SEMILLY (sfa) et ONLY YOU FONTAINE (sfa)  
 par JALME DES MESNULS (sfa)

**BSO** +2 (0,47) - Mise à la reproduction en 2004

2008 ULTRAVIOLETT BATILLY (sfb), m. -  
 ISO 145 (14) JSO 6 BSO +14 (0,57)  
 par L'ARC DE TRIOMPHE (DE) (old)

**2016 GRETAGARBO BATILLY**, (27 mars), f., bai - BSO +11 (0,28)  
 par MONTENDER (NL) (kwpn) - Yonne,  
 M. JEAN-CLAUDE VIOLLET

2017 Sans renseignement de MONTENDER (NL) (kwpn)

### NYASSA DU TER (sfa) bai 2001 ÉLEVÉE DANS LE MORBIHAN - M. CLAUDE BICHET

par VERT ET ROUGE (sfa) et CHLOHE DU TER (sfa)  
 par KOUGLOF II (sfa) et KANELLE (sfa) par TANAEL (sfa)

**ISO** 120 (05) **JSO** 4 **BSO** +4 (0,58) - Mise à la reproduction en 2012

**2016 GOLDENCLOUD LAROSIRE**, (11 juillet), m., bai -  
 BSO +12 (0,35) par SUNDAY DE RIVERLAND (sfb) - Vosges,  
 M. RENE DOLBEAU

### NYPHPE D'ALBIZZIA (sfa) bai 2001 ÉLEVÉE DANS L'OISE - M. PHILIPPE BERNARD FAGOT

par QUAT'SOUS (sfa) et DORINNE (sfa) par POT D'OR (ps)  
 et UNE SOURDINE (sfa) par CORRENT (sfa)

**ISO** 122 (11) **BSO** +2 (0,60) - Mise à la reproduction en 2012

**2016 GALAXIE D'ALBIZIA**, (24 mars), f., bai - BSO +10 (0,28)  
 par BASSANO DE NANTUEL - Oise,  
 M. PHILIPPE BERNARD FAGOT

2017 Sans renseignement de SANDRO BOY (DE) (old)

### NYPHPE DE LA BASTIERE (sfa) bai 2001 ÉLEVÉE DANS LE LOIRET - Mlle CHARLOTTE VINCENT et Mlle MARGAUX VINCENT

par QUIDAM DE REVEL (sfa) et TORNADE DE PIERRE (sfa)  
 par FOUDE DE GUERRE (sfa) et FLORALIE (sfa) par KALMISTE (sfa)

**ISO** 150 (11) **JSO** 6 **BSO** +12 (0,64) - Mise à la reproduction en 2005

**2016 GYN TONIC DU SABLON**, (11 mai), m., bai - BSO +12 (0,25)  
 par TORNESCH (NL) (kwpn) - Orne,  
 S.A.S. LE HARAS DU SABLON

2017 Sans renseignement de BALOUBAR MAIL

### NYPHPE DE TERLONG (sfa) bai f. 2001 ÉLEVÉE DANS LA SOMME - Mme EDITH MANTEN

par CALISCO DU PITRAY (NL) (sfa) et ANY (sfa) par NARCOS II (sfa)  
 et HERBE DE BRATAND (sfa) par MONCEAUX (ps)

Mise à la reproduction en 2004

2007 TOCCATA DE TERLONG (sfa), f. - ISO 147 (15) BSO +17 (0,59)  
 par QUAPRICE BOIMARGOT QUINCY (DE) (olst)

2011 QALINKA DE TERLONG Z (z), f. - ISO 126 (16) BSO +11 (0,50)  
 par QUENTON SANGE (sfa)

**2016 GALATA DE TERLONG**, (7 juin), f., bai - BSO +8 (0,28)  
 par VOYAGEUR OF LULU - Somme, Mme EDITH MANTEN

2017 Sans renseignement de MYLORD CARTHAGO (sfa) et de VOYAGEUR OF LULU

### NYPHPE DES CHENAIES bai 2001 ÉLEVÉE EN CHARENTE-MARITIME - M. MARC BRUNET

par CHRONOS DE NABOUT (ac) et VALSEUSE PRANZAC (sfa)  
 par MORESTAN (\*aa\*) et OLYMPIADE IV (fsf) par BARANY (aa)

Mise à la reproduction en 2008

**2016 GOLD DE LA GARENNE**, (21 avril), m., bai cl  
 par PEZETAS DU ROUET (sfa) - Charente-Maritime,  
 M. GILLES MICHAUD

2017 Sans renseignement de REBOZO LA SILLA (MX) (cdm)

### NYPHPE DU ROZEL (sfa) alezan 2001 ÉLEVÉE DANS LA MANCHE - S.C.E.A. DU ROZEL BLIN LEBRETON

par APACHE D'ADRIERS (sfa) et AUDACE DU ROZEL (sfa)  
 par NARCOS II (sfa) et KAWA DU VAL (sfa) par TIGRE ROUGE (sfa)

**ISO** 130 (07) **JSO** 6 **BSO** +8 (0,60) - Mise à la reproduction en 2015

**2016 GHICAGO DES ISLOTS**, (17 août), m., alezan - BSO +10 (0,24)  
 par TORNESCH (NL) (kwpn) - Manche,  
 M. JEAN-LUC LÉBOUCHER

2017 Sans renseignement de HELIOS DE LA COUR II (sfa)



**NYPHPE KERBOUARH** (sfa) alezan 2001

ÉLEVÉE DANS LE MORBIHAN - M. JEAN-CLAUDE FRABOULET  
 par HERMES GESMERAY (sfa) et DIANE DU BEAUCHENE (sfa)  
 par FLORISSANT (sfa) et MAGALI DE BELLEN (tf) par ASTORG (tf)  
**ISO** 118 (08) **BSO** +6 (0,60) - Mise à la reproduction en 2009  
 2010 ALASKA D'OSTHUY, f. - ISO 122 (16) BSO +18 (0,57)  
 par OGANO SITTE (BE) (sbs)  
 2016 **GLASGOW D'OSTHUY**, (17 avril), m., bai - BSO +14 (0,38)  
 par UGANO SITTE (BE) (sbs) - Morbihan,  
 Mme MAEVA HUYBRECHTS  
 2017 Sans renseignement de EMERALD VAN'T RUYTERS HOF (BE)  
 (bwp)

**NYPHPEA DE LA VIOLLE** (sfa) bai 2001

ÉLEVÉE EN MEURTHE-ET-MOSELLE - M. HUGUES BONVALOT  
 par ROX DE LA TOUCHE (sfa) et SAUGE DU BANNEY (sfa)  
 par URIEL (sfa) et FLORE DE L'ERDRE (sfa) par POPOF (ps)  
 Mise à la reproduction en 2004  
 2011 BAKI DU POMIEZ, m. - ISO 128 (16) JSO 4 BSO +17 (0,55)  
 par KANNAN (NL) (kwpn) - Etalon  
 2016 **GLADIATOR DU POMIEZ**, (29 mai), m., bai -  
 BSO +13 (0,39) BCC +10 (0,25) par KANNAN (NL) (kwpn) -  
 Haute-Saône, Mme MARIE-AGNES DECHAMBENOIT  
 2017 Sans renseignement de BALKO D'ELLE et de DOUGLAS DU  
 GUE

**NYPHPEA DES AUBUIS** (sfa) bai 2001

ÉLEVÉE EN INDRE-ET-LOIRE - Mme VERONIQUE MASSON GUFFROY  
 par APPLE DE RIVER (sfa) et ISTRIA AUBERTOISE (sfa)  
 par TRESOR DE SUBLIGNY (sfa) et DENTELLE DERAMPAN (sfa)  
 par PRIX D'EXCELLENCE (sfa)  
**ISO** 139 (14) **BSO** +6 (0,57) - Mise à la reproduction en 2015  
 2016 **GODZILLA D'OLMAT**, (22 mai), f., al fon - BSO +8 (0,38)  
 par EPSOM GESMERAY (sfa) - Indre-et-Loire,  
 Mme MATHILDE ANNONIER  
 2017 Sans renseignement de CANTURO (DE) (holst)

**NYPHPEA DES MONTS** (sfa) alezan 2001

ÉLEVÉE DANS LA MANCHE - M. HILAIRE LEMASLE et  
 M. JEAN-LOUIS LEMASLE  
 par EYKEN DES FONTENIS (sfa) et ELMA DES MONTS (sfa)  
 par VAS Y DONC LONGANE (sfa) et MEDUNA (sfa)  
 par AMARPOUR (ps)  
**ISO** 142 (10) **JSO** 6 **BSO** +16 (0,61) - Mise à la reproduction en 2014  
 2016 **GREY DU VANDA**, (10 août), m., baimel - BSO +18 (0,37)  
 par PRESIDENT (NL) (kwpn) - Calvados,  
 S.A.R.L. LA CROIX ST ANTOINE  
 2017 Sans renseignement de MYLORD CARTHAGO (sfa)

**NYPHPEA DU COURET** (sfa) bai 2001 ÉLEVÉE DANS LE LOIRET -  
 M. CLAUDE COTTET

par FERGAR MAIL (sfa) et GITYRIA MAIL (sfa) par I LOVE YOU (sfa)  
 et KAMANYOLA (sfa) par TURNER (ps)  
**BSO** +2 (0,51) - Mise à la reproduction en 2004  
 2005 RYTHMIQUE DE SERY (sfa), f. -  
 ISO 120 (10) JSO 5 BSO +4 (0,58)  
 par ALLIGATOR FONTAINE (sfa)  
 2010 ATIKA DES DENIZONS, f. - ISO 120 (15) BSO +13 (0,55)  
 par CASTRONOM Z (BE) (z)  
 2016 **GABANNA DES DENIZONS**, (30 avril), f., alezan -  
 BSO +9 (0,37) par JARNAC (sfa) - Loiret,  
 Mme VANESSA GALLET

**NYPHPEA D'UPEN** (sfa) alezan 2001

ÉLEVÉE DANS LE PAS-DE-CALAIS - Mme FLORENCE GRARE  
 par TOTOCHÉ DU BANNEY (sfa) et IDEALE DE LA HAYE (sfa)  
 par URBAIN DU MONNAI (sfa) et ELSA DE LA HAYE (sfa)  
 par Foudre de Guerre (sfa)  
**BSO** +1 (0,51) - Mise à la reproduction en 2004  
 2005 RUBIS D'UPEN (sfb), h. - ISO 137 (15) BSO +14 (0,59)  
 par QUAPRICE BOIMARGOT QUINCY (DE) (olst)  
 2009 VENETO DES SOURCES, h. -  
 ISO 101 (16) BSO +11 (0,49) ICC 143 (16) JCC 6 BCC +15 (0,30)  
 par NORMAN PRE NOIR (sfa)  
 2016 **GOODVIBES DE LUME**, (4 mai), f., bai - BSO +11 (0,27)  
 par UTAH VAN DE ROCK (sfb) - Pas-de-Calais,  
 Mme LUCIE LEPARREE  
 2017 Sans renseignement de ASTI SPUMANTE (DE) (old)

**NYPHPEA MAIL** (sfa) bai 2001 ÉLEVÉE DANS L'ORNE -

M. BERNARD PIERRE LE COURTOIS  
 par ALLIGATOR FONTAINE (sfa) et ALMANDINE (sfa) par ALME (sfa)  
 et JAKOSIE (sfa) par RAKOSI (GB) (ps)  
**ISO** 110 (06) **BSO** +4 (0,57) - Mise à la reproduction en 2007  
 2016 **GNAWA DU LOUVET**, (20 mai), f., alezan -  
 BSO +7 (0,38) BCC +4 (0,26) par QUERCUS DU MAURY (aa) -  
 Orne, M. CEDRIC BABIN

2017 Sans renseignement de QUERCUS DU MAURY (aa)

**O LA CLASSE** (sfa) bai 2002 ÉLEVÉE EN LOIRE-ATLANTIQUE -

S.C.E.A. ELEVAGE DE LA LOGE et M. THOMAS MILLOT  
 par PAPILLON ROUGE (sfa) et SOURIRE D'IMAM (sfa)  
 par IMAM D'OR (sfa) et TYROLIENNE H (sfa) par MAROC (\*aa\*)  
**ISO** 128 (12) **BSO** +4 (0,64) - Mise à la reproduction en 2010  
 2016 **G LACLESS DU MASCARET**, (15 avril), f., alezan  
 par ADIAMOOD DE L'ABBAYE - Gironde,  
 M. YVES BOUTOURLINSKY  
 2017 Sans renseignement de CRISTALLO I (DE) (westf)

**OAN DU VERY** (sfa) bai 2002 ÉLEVÉE DANS LES COTES D'ARMOR -  
 S.C.E.A. DU ROCHELL

par QUICK STAR (sfa) et ROXANE DU ROUMOIS (sfa)  
 par JOLY JUMPER (sfa) et J'Y SUIS (sfa) par LAURIER ROSE (sfa)  
**BSO** +10 (0,54) - Mise à la reproduction en 2005  
 2006 SHARKANN (sfb), m. - ISO 118 (12) BSO +11 (0,67)  
 par QUITE EASY (DE) (holst) - Etalon  
 2007 TOO EASY (sfb), h. -  
 ISO 123 (13) JSO 4 BSO +11 (0,58) BCC +8 (0,24) BDR +2 (0,25)  
 par QUITE EASY (DE) (holst)  
 2016 **GOLDEN BOY BOIS AILE**, (15 avril), m., bai - BSO +14 (0,33)  
 par RADIEUX (BE) (bwp) - Jura, M. SAMUEL VENNE  
 2017 Sans renseignement de BLACK JACK VEBE

**O'ARGENTA DU PLESSIS** (sfa) noipan 2002

ÉLEVÉE DANS L'EURE - Mme IRIS VOLKAERT  
 par FLYER (NL) (kwpn) et ARGENTA DU PLESSIS (sfa)  
 par NARCOS II (sfa) et LARGENTANAISE (sfa)  
 par NIGHT AND DAY (ps)  
 Mise à la reproduction en 2009  
 2016 **GIORGIO DU PLESSIS**, (15 mai), m., bai -  
 BSO +10 (0,34) BDR +7 (0,24) par CONTENDRO (DE) (holst) -  
 Eure, Mme IRIS VOLKAERT

**OARISTYS RICHEMONT** (sfa) alezan 2002

ÉLEVÉE DANS LA MANCHE - M. PIERRE COUPPEY  
 par ELAN DE LA COUR (sfa) et DERNIERE MODE (sfa)  
 par REVE D'ELLE (sfa) et GUITOUNE (sfa) par URIEL (sfa)  
**BSO** +9 (0,53) - Mise à la reproduction en 2005  
 2006 SITELLE DU RICHEMONT (sfb), f. -  
 ISO 138 (12) JSO 6 BSO +17 (0,59)  
 par QUAPRICE BOIMARGOT QUINCY (DE) (olst)  
 2009 VOLAGE DU RICHEMONT, f. -  
 ISO 138 (16) JSO 5 BSO +22 (0,57)  
 par UNTOUCHABLE M (NL) (kwpn)  
 2011 BAMB DU RICHEMONT, h. - ISO 129 (16) BSO +19 (0,51)  
 par LAMM DE FETAN (sfa)  
 2016 **GAIA DU RICHEMONT**, (2 juin), f., bai - BSO +14 (0,28)  
 par ULPIEN D'ELLE (sfa) - Manche, M. PIERRE COUPPEY,  
 Mme ANNE-LAURE COUPPEY, M. PAUL COUPPEY  
 2017 Sans renseignement de MONTENDER (NL) (kwpn)

**OASIS DE BACON** (sfa) bai 2002 ÉLEVÉE EN GIRONDE -

E.A.R.L. CHATEAU BACON  
 par DIAMANT DE SEMILLY (sfa) et ECOUTE D'EVORDES (sfa)  
 par GALOUBET A (sfa) et QUATA LINA (sfa) par POT D'OR (ps)  
**ISO** 119 (09) **BSO** +15 (0,60) - Mise à la reproduction en 2006  
 2016 **GALAHAD DE ROUVILLE**, (19 juin), m., alezan -  
 BSO +20 (0,39) par OGRION DES CHAMPS (sfa) - Manche,  
 Mme SYLVIE DUROT LEPEUVE

**OASIS D'OR** (sfa) bai 2002 ÉLEVÉE EN ILLE-ET-VILAINE -

M. ALBERT LEBRUN  
 par DOLLAR DU MURIER (sfa) et HISTOIRE D'OR (sfa)  
 par QREDO DE PAULSTRA (sfa) et LICORNE D'OR (sfa)  
 par ELF III (sfa)  
**BSO** +5 (0,45) - Mise à la reproduction en 2005  
 2016 **GOLD D'OR**, (6 août), m., bai f. - BSO +9 (0,27)  
 par SEABEA SWEET D'OR (sfa) - Ille-et-Vilaine,  
 M. ALBERT LEBRUN

**OASIS DU MURIER** (sfb) bai f. 2002 ÉLEVÉE EN MAYENNE -

M. PHILIPPE BODINIER  
 par PAPILLON ROUGE (sfa)  
 et JAECKI VH MEERDAAWOU (BE) (bwp)  
 par GOLDSRING DE LAUZELLE (han) et UBERJAEGERIN (se)  
 par WIDUKIND DE LAUZELLE (han)  
 Mise à la reproduction en 2008  
 2009 VOYOUX DU GUE, m. par DARIUS DU MURIER (sfa) - Etalon  
 2016 **GRAPHIT DU MURIER**, (5 juin), m., bai  
 par CANTURO (DE) (holst) - Mayenne, M. PHILIPPE BODINIER  
 2017 Sans renseignement de SANDRO BOY (DE) (old)

**OASIS DU RUISSEAU** (sfa) bai 2002 ÉLEVÉE DANS LA MANCHE -

M. DAMIEN OURRY

par IDEM DE B'NEVILLE (sfa) et URIKA (sfa) par ARTICHAUT (sfa) et PERNELLE V (sfa) par TURNER (ps)

Mise à la reproduction en 2006

**2013 DAME DU BUISSON**, (13 juin), f., gris par NARTAGO (sfa) - Manche, M. MAURICE LEMIERE, Mme MARIE-MADELEINE LEMIERE, M. FELIX LEMIERE**OASIS ROYALE** (tf) bai 2002 ÉLEVÉE DANS L'ORNE -

M. FRANCOIS LAFOLLET

par IDEAL DE L'ITON (tf) et USTRA (tf) par ISTRAEKI (tf) et FLEUR DE SAISON (tf) par QUITO (tf)

Mise à la reproduction en 2015

**2016 GRIMM DE CHEMY**, (7 avril), f., bai - BSO +5 (0,20) par TIP TOP DE LA RONELLE (sfa) - Nord, Mme JEANNE DUBOIS**OASIS SEMILLY** (sfa) alezan 2002 ÉLEVÉE DANS LA MANCHE -

M. BERNARD LEBRUN

par CALYPSO D'HERBIERS (sfa) et OSYRIS (sfa) par ELF III (sfa) et GERBE D'OR (sfa) par STARTER (sfa)

**BSO** +6 (0,58) - Mise à la reproduction en 2007**2016 GHANA SEMILLY**, (3 juin), f., al fon - BSO +16 (0,39) BCC +15 (0,24) BDR +5 (0,28) par KANNAN (NL) (kwpn) - Manche, M. RICHARD LEVALLOIS

2017 Sans renseignement de KANNAN (NL) (kwpn)

**OAXACA** (sfa) alezan 2002 ÉLEVÉE DANS LA MANCHE -

M. NOEL GEORGETTE et M. ERIC LEDUC

par DESIR DU CHATEAU (sfa) et ARNICA DE NANTEUIL (sfa) par ELF III (sfa) et MISS GAZELLE (sfa) par FORT DE LA COUR (sfa)

**ISO** 119 (09) **BSO** +2 (0,57) - Mise à la reproduction en 2014**2016 GUINNESS EN VERBONNE**, (1 juin), f., bai - BSO +6 (0,34) par O'PIF D'IVRAIE (aa) - Jura, M. PIERRE LAURENT

2017 Sans renseignement de NIAGARA D'ELLE (sfa)

**OAXACA DE BREVE** (sfa) alezan 2002 ÉLEVÉE DANS L'ORNE -

Mme MARINE PAYAN et M. XAVIER REMY

par HEARTBREAKER (NL) (kwpn) et SIXIEME ESPOIR (sfa) par KARATE (sfa) et ISLANDE D (sfa) par DOUBLE ESPOIR (sfa)

**ISO** 106 (08) **BSO** +9 (0,59) - Mise à la reproduction en 2008**2009 VWOOD STOCK DE BREVE**, m. - ISO 137 (15) BSO +18 (0,56) par LAMM DE FETAN (sfa)**2011 BONSAI DE BREVE**, (21 mai), h., gris - BSO +17 (0,39) BCC +5 (0,21) par MYLORD CARTHAGO (sfa) - Orne, M. XAVIER REMY, Mme MARINE PAYAN**OBELIA DU CERISIER** (sfa) alezan 2002

ÉLEVÉE DANS LA MANCHE - Mme ROLANDE MARTINET

par FIRST DE LAUNAY (sfa) et CLARA DU CERISIER (sfa) par POLTRON DU MAUGER (sfa) et UNABELLA II (sfa) par GUILLAUME TELL (sfa)

Mise à la reproduction en 2006

**2016 GINO DE PIENCE**, (10 mai), m., gris - BSO +10 (0,27) par VALMY DE LA LANDE - Manche,

Mme ROLANDE MARTINET, M. ANGE MARTINET

2017 Sans renseignement de CANDY DE NANTUEL

**OBELISQUE** al fon 2002 ÉLEVÉE EN HAUTE-VIENNE -

S.C.E.A. DES AUGUSTINS

par QUATAR DE PLAPE (aa) et CERISOLA (sfa) par LION D'OR (aa) et QUINTINETTE (sfa) par ALIZE (aa)

Mise à la reproduction en 2008

**2016 GALANDE**, (22 mai), f., alezan - BSO +6 (0,34)

par NOUMA D'AUZAY (sfa) - Haute-Vienne,

M. DOMINIQUE DESERT

**OBELLE DAZE DU VIQUET** (sfa) alezan 2002

ÉLEVÉE DANS LA MANCHE - M. JEAN BINET et Mme FRANCOISE PRAMPOLINI

par JIVARO DU ROUET (sfa) et BELLE FILLE D'AZE (sfa) par POLTRON DU MAUGER (sfa) et DOUAIRIERE (sfa)

par UKASE (sfa)

**BSO** +8 (0,46) - Mise à la reproduction en 2005**2006 SURF DU MOULIN** (sfa), h. - ISO 144 (14) BSO +20 (0,58)

par CALVARO (DE) (holst)

**2016 GEORGES DU MOULIN**, (31 mai), m., alezan - BSO +12 (0,35) par PADOCK DU PLESSIS (sfa) - Manche,

M. JEAN-LUC SAILLARD

2017 Sans renseignement de KANNAN (NL) (kwpn) et de CANDY DE NANTUEL

**OBERONNE PONDI** (sfa) bai 2002 ÉLEVÉE DANS LE MORBIHAN -

M. GILLES LE MOUILLIC

par HOCKEY BLEUS (sfa) et KARA D'AMAURY (sfa)

par QUIDAM DE REVEL (sfa) et SIRENE DE MAÏ (sfa)

par HURLEVENT (sfa)

**BSO** +7 (0,40) - Mise à la reproduction en 2004**2005 REINE MARGOT PONDI** (sfa), f. - ISO 140 (13) BSO +14 (0,57) par PARCO (BE) (bwp)**2013 DARKITO PONDI**, m. - BSO +8 (0,34) par PARCO (BE) (bwp) - Etalon**2016 GERONIMO PONDI**, (25 mai), m., bai f. - BSO +14 (0,25) par ULMAR MAIL (sfa) - Morbihan, M. GILLES LE MOUILLIC

2017 Sans renseignement de ULMAR MAIL (sfa)

**OBIANCA D'AMAURY** (sfa) gris 2002

ÉLEVÉE DANS LE FINISTERE - Mme SOPHIE TROMEUR

par PARCO (BE) (bwp) et KRICHNA D'AMAURY (sfa)

par FIDELIO DU THOT (sfa) et FUN D'AMAURY (sfa)

par QUIDAM DE REVEL (sfa)

**ISO** 118 (08) **BSO** +6 (0,61) - Mise à la reproduction en 2005**2016 GOOD GUY LES VILLAS**, (24 mai), m., bai - BSO +15 (0,40) BCC +8 (0,22) par MYLORD CARTHAGO (sfa) - Aube, Mme MARION MASSELIN

2017 Sans renseignement de SUNSHINE DU PHARE (sfa)

**OBLADY DES BLES** (sfa) bai 2002 ÉLEVÉE DANS LES VOSGES -

Mme LILIANE FROMER

par QUICK STAR (sfa) et BERENICE D'HELBY (sfa)

par I LOVE YOU (sfa) et PERLE D'HELBY (sfa)

par ST BRENDAN (GB) (ps)

**ISO** 132 (08) **JSO** 6 **BSO** +14 (0,63) - Mise à la reproduction en 2009**2010 AMBRE DES BLES**, m. - ISO 122 (15) BSO +21 (0,58)

par DIAMANT DE SEMILLY (sfa)

**2016 GIGONDAS DES BLES**, (26 mai), f., bai f. par PLOT BLUE (NL) (kwpn) - Vosges, Mme LILIANE FROMER

2017 Sans renseignement de QUICKLY DE KREISKER (sfa)

**OBONNY DES HAYETTES** (sfa) bai 2002 ÉLEVÉE DANS L'EURE -

Haras DES HAYETTES

par BANBOULA DU THOT (sfa) et ALBONNIE (DE) (han)

par ALME (sfa) et BONNIE ALICE (se)

**BSO** +2 (0,47) - Mise à la reproduction en 2005**2008 CORTO DES DAMES** (BE) (sbs), h. - ISO 132 (14) BSO +16 (0,52) par ORSON DES HAYETTES (cs)**2016 GLORIA COT CHAT**, (7 mai), f., bai - BSO +11 (0,34) BDR +5 (0,20) par CONTENDRO (DE) (holst) - Haute-Saône, E.A.R.L. COT CHAT

2017 Sans renseignement de OGANNO SITTE (BE) (sbs)

**OBSOLETTE** (sfa) alezan 2002 ÉLEVÉE DANS LE CALVADOS -

M. PHILIPPE LOISEL

par SOCRATE DE CHIVRE (sfa) et GOELETTE (sfa) par OLVIC (\*aa\*) et KERFANY II (sfa) par DIAFOIRUS FLEURY (sfa)

**ISO** 109 (08) - Mise à la reproduction en 2011**2016 GOELETTE D'AUROIS**, (16 avril), f., alezan

par UBERGRAAF D (BE) (bwp) - Allier, S.C.E.A. D'AUROIS

**OCARENA D'AUROIS** (sfa) bai 2002

ÉLEVÉE DANS LE PUY-DE-DOME - M. ROBERT MAURY

par PLAFIAT (sfa) et VIOLONE D'AVEINE (sfa)

par LES TROIS ROIS (ps) et KABILIE III (sfa) par DON JUAN (sfa)

Mise à la reproduction en 2008

**2012 COCAINE DESTEL**, f. - ISO 122 (16) BSO +13 (0,47)

par QUEBRACHO SEMILLY (sfa)

**2016 GLADIATOR D'AUROIS**, (15 mai), m., bai f.

par UBERGRAAF D (BE) (bwp) - Allier, S.C.E.A. D'AUROIS

**OCARINA DU MONT** (sfa) alezan 2002 ÉLEVÉE DANS L'AIN -

M. ANDRE MICHON, Mme HELENE MICHON et M. ROMAIN MICHON

par ROX DE LA TOUCHE (sfa) et CANYSSA DU MONT (sfa)

par MILOU DE SUBLIGNY (sfa) et MAM'ZELLE DU MONT (sfa)

par GOELAND (sfa)

**BSO** +6 (0,51) - Mise à la reproduction en 2006**2007 TIP TOP ONE** (sfa), m. - ISO 146 (16) JSO 6 BSO +21 (0,58)

par TOULON (BE) (bwp) - Etalon

**2008 ULTRA TOP ONE** (sfb), m. - ISO 126 (16) BSO +9 (0,58)

par CASSINI II (DE) (holst)

**2011 BE ONE FONFREIDE**, f. - ISO 120 (16) BSO +13 (0,51)

par LANDO (DK) (dwb)

**2016 GENESIS DE VEL**, (26 mai), m., alezan - BSO +10 (0,26)

par UPSILON (aa) - Calvados,

E.A.R.L. BLAINVILLE EQUITATION

**OCCITANE CLAVIERE** (sfa) bai 2002 ÉLEVÉE DANS LA LOIRE -

Mme MARIE-CLAUDE MONTAGNE

par LORD LENNOX (DE) (holst) et EVIDENCE D'AURE (sfa)

par IF DE MERZE et ROXANE DU PRELET (sfa) par DIABLEUR (sfa)

Mise à la reproduction en 2014

**2016 GLAM D'OXI**, (21 mars), f., bai par ADZARO DE L'ABBAYE -

Loire, Mme CLEMENCE BLANCHARD

**OCCITANE DES ROYS** (sfa) alezan 2002

ÉLEVÉE DANS LA DROME - Mme LAURENCE ROY

par VENEUR D'ETENCLIN (sfa) et HARMONIE DU CHAMP (sfa)  
par TOSCAN DU BOIS (sfa) et UDINE DU MIDI (tf) par GAMBRINUS (tf)

Mise à la reproduction en 2005

2009 VANGELINE DES ROYS, f. - ISO 141 (15) JSO 6 BSO +15 (0,56)  
par NEWTON DE KREISKER (sfa)2012 CERMIONE DES ROYS, f. - ISO 123 (16) BSO +18 (0,46)  
par QUEBRACHO SEMILLY (sfa)2016 **GAILLA DES ROYS**, (20 août), f., alezan - BSO +8 (0,36)  
par NEWTON DE KREISKER (sfa) - Saône-et-Loire,  
M. BRUNO ROY**OCEANE AU FRANCCLOS** (sfa) bai 2002 ÉLEVÉE DANS L'EUROPE -

Mme CAROLINE JOUAUX et M. JACQUES JOUAUX

par FAR WEST DE BAUGY (sfa) et VARLENE CANTELOUP  
par MY LORD FONTAINE (sfa) et DONA D'OR (aa) par VIDOC (aa)

Mise à la reproduction en 2009

2016 **GOLIATH TEMPLIERS**, (1 juin), m., bai - BSO +6 (0,31)  
par SPIRIT OF SEMILLY (sfa) - Lot, Mme GAELLE LIGER

2017 Sans renseignement de AWAY SEMILLY

**OCEANE BASTERS** bai 2002 ÉLEVÉE EN CHARENTE-MARITIME -

S.C.A. DES BASSES TERRES

par CLINTON (DE) (holst)  
et WIND DANCER VD MOLENDREEF (BE) (bwp)

par NABAB DE REVE (BE) (sbs)

et RUN AWAY V D MOLENDREEF (bwp)

par HEARTBREAKER (NL) (kwpn)

ISO 121 (09) **BSO** +14 (0,60) - Mise à la reproduction en 20062016 **GREENWICH DE RANGEVAL**, (16 mai), m., bai -  
BSO +21 (0,40) BCC +8 (0,22)  
par DIAMANT DE SEMILLY (sfa) - Meurthe-et-Moselle,  
Mme LISE VOYDEVILLE**OCEANE BIVILLAISE** (sfa) alezan 2002 ÉLEVÉE DANS LA MANCHE -

M. DENIS GRISEL

par GABYSCION (sfa) et CYBELE DU QUESNAY (sfa) par JASMIN (sfa)  
et STELLA DU QUESNAY (sfa) par LE PLANTERO (sfa)ISO 124 (06) **JSO** 4 **BSO** +3 (0,57) - Mise à la reproduction en 20072016 **GENTLEMANT BIVILLAIS**, (29 avril), m., bai - BSO +9 (0,38)  
par DANDY DU PLAPE (sfa) - Manche, M. DENIS GRISEL

2017 Sans renseignement de ANDIAMO SEMILLY

**OCEANE D'ARGONNE** (sfa) bai 2002 ÉLEVÉE DANS LA MEUSE -

M. PASCAL TRASSART

par FOLAMOUR DU BOIS (sfa) et GREEN D'ARGONNE (sfa)  
par NARCOS II (sfa) et CHANELLE D'ARGONNE (sfa)

par NIDOR PLATIERE (sfa)

Mise à la reproduction en 2009

2016 **GALAXIE SAINT LOUP**, (1 mai), f., bai f.

par CANTURO (DE) (holst) - Aveyron,

S.C.E.A. ECURIES DE SAINT LOUP

2017 Sans renseignement de HERALD (DE) (holst)

**OCEANE DE B'NEVILLE** (sfa) al fon 2002

ÉLEVÉE DANS LA MANCHE - M. JEAN-BAPTISTE THIEBOT

par QUINIOU (sfa) et GRIFFE DE BNEVILLE (sfa) par ROSIRE (sfa)  
et SANTALINE (sfa) par MUGUET DU MANOIR (sfa)**BSO** +5 (0,55) - Mise à la reproduction en 20072016 **GANDHI DE B'NEVILLE**, (13 avril), m., bai

par OTHELLO DU PHARE (sfa) - Manche,

M. JEAN-BAPTISTE THIEBOT

2017 Sans renseignement de UNTOUCHABLE M (NL) (kwpn)

**OCEANE DE CERISY** (sfa) bai 2002 ÉLEVÉE DANS LA MANCHE -

M. EUGENE VINCENT et Mme FRANCOISE VINCENT

par TRICOLORE II (sfa) et HELLO DE CERISY (sfa)

par NUT DES GARANDONS (sfa) et PACOTILLE II (sfa)

par NIGHTSHADE (ps)

ISO 106 (08) - Mise à la reproduction en 2013

2016 **GALICE DU PETITMANOIR**, (21 avril), f., bai f.

par OLIVI (NL) (kwpn) - Eure, Mme SANDRA MARLIN

**OCEANE DE CHASNAY** (sfa) alezan 2002 ÉLEVÉE EN COTE-D'OR -

M. SIMON GIRARDON

par BAULIEU DE CARRE (sfa) et AMENDINE II (sfa)

par QUIDAM DE REVEL (sfa) et PSARA DU MAUPAS (sfa)

par COUNT IVOR (US) (ps)

Mise à la reproduction en 2007

2010 AZUR DES FONTENOTTES, h. -

ISO 127 (15) JSO 5 BSO +9 (0,56)

par FAKIR DE KREISKER (sfa)

2011 BLUE DES FONTENOTTES, h. -

ISO 122 (16) JSO 4 BSO +12 (0,54)

par ROMANDO DE L'ABBAYE (sfa)

2016 **GALA DES FONTENOTTES**, (16 avril), f., bai - BSO +11 (0,28)

par BALKO D'ELLE - Jura, M. JOEL GAULARD

2017 Sans renseignement de VAGABOND DE LA POMME (BE) (sbs)

**OCEANE DE CONTANCE** (sfa) alezan 2002

ÉLEVÉE EN HAUTE-MARNE - M. PATRICE MERLE

par DIAMAN DE L'ABBAYE (sfa) et URSULA DU CHATEL (sfa)

par FIRECREST (sfa) et JUNON DE VAUT (sfa)

par CALEMBOUR FLEURY (sfa)

Mise à la reproduction en 2007

2016 **GMAIL DE CONTANCE**, (21 avril), m., alezan

par CAPTAIN PAUL (DE) (han) - Haute-Marne,

S.A.R.L. CENTRE EQUESTRE DE LA CONTANCE

**OCEANE DE COQUERIE** (sfa) alezan 2002

ÉLEVÉE DANS LA MANCHE - M. RAPHAEL DULIN et

Mme ANNICK DULIN-LEGOUPIL

par HEARTBREAKER (NL) (kwpn) et DIRKA DE COQUERIE (sfa)

par QUIDAM DE REVEL (sfa) et LUTTEUSE II (sfa) par QUASTOR (sfa)

ISO 127 (09) **JSO** 4 **BSO** +16 (0,61) - Mise à la reproduction en 20052016 **GAMBLE N**, (17 mai), m., bai - BSO +18 (0,36)

par CYRANO DU RUISSEAU Z (BE) (z) - Corrèze,

M. JOY NAJEM

2017 Sans renseignement de UNTOUCHABLE M (NL) (kwpn)

**OCEANE DE NANTUEL** (sfa) bai f. 2002 ÉLEVÉE DANS LE CHER -

Mme CLAIRE GOUIN

par DIAMANT DE SEMILLY (sfa) et KARMA DE NANTUEL (sfa)

par QUIDAM DE REVEL (sfa) et ROYALTIE III

par KAOLIN DE LYRE (sfa)

ISO 166 (16) **BSO** +27 (0,68) - Mise à la reproduction en 20052008 **UPLA DE LA ROQUE** (sfa), f. - ISO 123 (14) BSO +26 (0,55)

par KANNAN (NL) (kwpn)

UTHOPE DE LA ROQUE (sfa), h. -

ISO 149 (16) JSO 6 BSO +31 (0,60) BCC +18 (0,25) BDR +3

(0,28) par KANNAN (NL) (kwpn)

2009 **VICEVERSA DE LA ROQUE**, f. -

ISO 142 (16) BSO +27 (0,60) BCC +18 (0,25) BDR +3 (0,28)

par KANNAN (NL) (kwpn)

2016 **GLOBAL DES BRIMBELLES**, (1 juin), f., bai - BSO +26 (0,39)

par WINDOWS VH COSTERSVELD (BE) (bwp) - Eure,

S.A.R.L. HARAS DES BRIMBELLES

**OCEANE DE VERNAY** (sfa) bai 2002 ÉLEVÉE DANS L'AIN -

M. JEAN-PAUL LAPPE

par AIRBORNE MONTECILLO (US) (fsf)

et HAUTESSE DES ARVALI (sfa) par PAPILLON ROUGE (sfa)

et BRATISLAVA (sfa) par MUGUET DU MANOIR (sfa)

ISO 129 (06) **JSO** 4 **BSO** +10 (0,60) - Mise à la reproduction en 20082016 **GIGGY DE VERNAY**, (20 mars), m., noipan

par CALIDOS (DE) (nrps) - Ain, M. JEAN-PAUL LAPPE

**OCEANE DES IBIS** (sfa) al bru 2002 ÉLEVÉE DANS LA MANCHE -

Mme MARIE-CHRISTINE DJINDJIAN et M. MICHEL DJINDJIAN

par DANDY DU PLAPE (sfa) et SEX APPEAL II (sfa) par POT D'OR (ps)

et DANAE (sfa) par STARTER (sfa)

ISO 124 (11) **BSO** +9 (0,60) - Mise à la reproduction en 20122016 **GANDY**, (16 mai), m., bai par SUPER KRACK (BE) (oes) - Cher,

S.C.E.A. ELEVAGE DEUQUET

2017 Sans renseignement de SUPER KRACK (BE) (oes)

**OCEANE DU CLEQUE** (sfa) bai 2002 ÉLEVÉE EN GIRONDE -

M. MICHEL LAFON

par QUATOUBET DU ROUET (sfa) et SUSQUASIX (ps)

par VALIANT HEART (ps) et VIOLANE (ps) par PREMIER VIOLON (ps)

ISO 113 (14) **BSO** +1 (0,57) - Mise à la reproduction en 20152016 **GRETA DU CASTERAT**, (30 avril), f., bai f. - BSO +8 (0,28)

par UPSILON (aa) - Gironde, Mme LEA AMANIEU

**OCEANE DU PLESSIS** (sfa) alezan 2002

ÉLEVÉE DANS LE CALVADOS - M. ANDRE CHENU et Mme ANNICK CHENU

par HERMES D'AUTHIEUX (ac) et ALLEZ Y (sfa) par JALISCO B (sfa)

et FARINA (DE) (old) par FURIOSO II EX VERTUOSO (sfa)

ISO 134 (08) **JSO** 6 **BSO** +9 (0,60) - Mise à la reproduction en 20152016 **GOTHAM DU PRESOIR**, (2 juin), m., alezan - BSO +19 (0,29)

par ALDO DU PLESSIS - Calvados, Mme CAMILLE JUSSIAUX

2017 Sans renseignement de VIGO D'ARSOUILLES (BE) (bwp)

**OCEANE DU VALENTIN** (sfa) bai 2002

ÉLEVÉE DANS LE PUY-DE-DOME - M. GERARD POINTUD

par TROUPIER (sfa) et FANTASIA DE FAY (sfa)

par LUBUMBASHI (sfa) et TSARINE II (sfa) par RADIO STAR (aa)

Mise à la reproduction en 2015

2016 **GRIOTTE DU REPLIT**, (15 avril), f., bai

par FETICHE DU PAS (sfa) - Puy-de-Dôme,

Mme AURORE PAULIN, M. LAURENT PAULIN



**OCEANE DU VILLAGE** (sfa) bai 2002 ÉLEVÉE EN HAUTE-SAONE - M. MICHEL SIMON

par BILL DE BAUGY (sfa) et BOUTCHOU D'ISIS (sfa)  
par QUEIROS DU RIOU (sfa) et OMBRE D'ISIS (sfa) par JUTJITUS (sfa)  
**IDR** 108 (06) **BDR** +5 (0,44) - Mise à la reproduction en 2014

**2016 GALOUBET D'BRAQUEMINE**, (25 avril), m., bai  
par REBOZO LA SILLA (MX) (cdm) - Meurthe-et-Moselle,  
Mme CELINE JACQUEMER

2017 Sans renseignement de PRESIDENT (NL) (kwpn)

**OCEANE WOALLAS** (sfa) alezan 2002 ÉLEVÉE DANS LE FINISTERE - Mme CHANTAL BUSNEL

par FRISSON DE BALME (sfa) et HANAIS WOALLAS (sfa)  
par PALADIN DES IFS (sfa) et JOLY FLORE par FURMAN (ps)

**ISO** 117 (10) **BSO** +5 (0,59) - Mise à la reproduction en 2007

**2016 GERONIMO WOALLAS**, (9 avril), m., alezan par UPSILON (aa) - Finistère, Mme CHANTAL BUSNEL

**OCEANIE DE L'ISLE** (sfa) alezan 2002 ÉLEVÉE DANS LA MANCHE - G.A.E.C. DE LA PERRETTE

par GRENAT DE GREZ (sfa) et URANIE DE LISLE (sfa)  
par LAUDANUM (ps) et OH LA BELLE IV (sfa) par URIEL (sfa)

**ISO** 104 (08) **BSO** +8 (0,52) - Mise à la reproduction en 2010

**2016 GRENAT DE MAZURE**, (25 avril), m., bai -  
BSO +18 (0,38) BCC +9 (0,24)  
par DIAMANT DE SEMILLY (sfa) - Oise,  
M. PATRICK DELARCHE

2017 Sans renseignement de KANNAN (NL) (kwpn) et de UP TO YOU (sfa)

**OCEANIE DU PUY** (sfb) gris 2002 ÉLEVÉE DANS LE CANTAL - M. LUDOVIC BOUSSAROQUE

par LASCAX (\*aa\*) et JESSY DU PUY (sfb)  
par URBAIN DU MANOIR (sfa) et BETTY DU PUY (dsa)  
par NELD'OR (aa)

**ISO** 107 (11) - Mise à la reproduction en 2007

**2016 GHANA DE LUC**, (20 mai), f., rouan  
par GALOPIN DU BIOLAY (sfa) - Pyrénées-Atlantiques,  
Mme SYLVIE DARRIEU, Mme AURELIE DARRIEU

**OCRE DES ANDREIDES** (sfa) bai 2002 ÉLEVÉE DANS LA SOMME - M. THIERRY MORLIERE

par QUIDAM DE REVEL (sfa) et HUNE DE MAZURE (sfa)  
par SOCRATE DE CHIVRE (sfa) et UNE D'INGREVILLE (sfa)  
par MUGUET DU MANOIR (sfa)

**ISO** 114 (07) **JSO** 5 - Mise à la reproduction en 2014

**2016 GALANT DE BAUD**, (26 mai), m., bai f. -  
BSO +10 (0,37) BDR +3 (0,24) par CONTENDRO (DE) (holst) -  
Loire-Atlantique, M. PATRICE BAUDOUIN,  
Mme MANON BAUDOUIN

**OCRE DU FRAIGNEAU** (sfa) bai 2002

ÉLEVÉE EN CHARENTE-MARITIME - JUMENTERIE DU FRAIGNEAU

par FUSAIN DU DEFEY (aa) et CORYSE D'ALTENBACH (sfa)  
par ALME (sfa) et HYPOTHESE (sfa) par STARTER (sfa)

**ISO** 144 (11) **JSO** 6 **BSO** +15 (0,61) - Mise à la reproduction en 2014

**2016 GAYA LERCHENBERG**, (16 mai), f., bai -  
BSO +20 (0,40) BCC +13 (0,25) BDR +2 (0,28)  
par KANNAN (NL) (kwpn) - Bas-Rhin,  
S.C.E.A. HARAS DU LERCHENBERG

2017 Sans renseignement de DIAMANT DE SEMILLY (sfa)

**OCTAVIA DE BEAUFOR** (sfa) bai 2002

ÉLEVÉE DANS LE CALVADOS - Mme EMMANUELLE MILLE

par PARCO (BE) (bwp) et JOY DE BEAUFOR (sfa)  
par DIAMANT DE SEMILLY (sfa) et PHOEBE DE PLAINVIL (sfa)  
par DUC DE FERCE (ps)

**ISO** 146 (12) **BSO** +12 (0,59) - Mise à la reproduction en 2015

**2016 GREYMOUTH**, (15 avril), f., gris - BSO +16 (0,37)  
par PRESIDENT (NL) (kwpn) - Calvados,  
M. LAURENT BAUDRY, M. MARC BEART

2017 Sans renseignement de CONNOR (DE) (holst)

**OCTAVY** (sfa) bai f. 2002 ÉLEVÉE DANS LA MARNE -

Mme BRIGITTE VOLLEREAUX

par DIAMANT DE SEMILLY (sfa) et BEBE DU CHATEAU (sfa)  
par GRAND VENEUR (sfa) et JAVOTTE D (sfa)  
par COR DE CHASSE (sfa)

**BSO** +17 (0,55) - Mise à la reproduction en 2005

2006 **SUNDAY DE RIVERLAND** (sfb), m. -  
ISO 136 (12) **JSO** 6 **BSO** +19 (0,81)  
par QUAPRICE BOIMARGOT QUINCY (DE) (olst) - Etalon

**2016 GLASGOW DE RIVERLAND**, (10 juillet), m., bai -  
BSO +17 (0,38) BCC +9 (0,26) BDR +1 (0,28)  
par L'ARC DE TRIOMPHE (DE) (old) - Charente,  
S.C.E.A. RIVERLAND

2017 Sans renseignement de MONTENDER (NL) (kwpn) et de COMME IL FAUT (DE) (westf)

**OCTOPUS DODVILLE** (sfa) bai 2002 ÉLEVÉE DANS LA MANCHE - M. JEAN-FRANCOIS JOSSEMERAND

par DRAKKAR DES HUTINS (sfa) et MYRTILLE DE RAMPAN (sfa)  
par QUASTOR (sfa) et REINE D'AMOUR (sfa) par PLEIN D'ESPOIRS  
**BSO** +4 (0,44) - Mise à la reproduction en 2007

**2013 DENEbola**, (26 juin), f., noipan - BSO +11 (0,36) BCC +6 (0,25)  
par L'ARC DE TRIOMPHE (DE) (old) - Eure,  
M. THIERRY FLANDIN

2017 Sans renseignement de QCLASSIC BOIS MARGOT (sfb)

**ODARIOSE DE CAROLLES** (sfa) bai 2002 ÉLEVÉE DANS LA MANCHE - M. EMILE GIFFARD et Mme MICHELE GIFFARD

par QUIDAM DE REVEL (sfa) et VERENDAEL JUNIOR (sfa)  
par FLORISSANT (sfa) et PILAR II (sfa) par URIEL (sfa)

**ISO** 111 (07) **BSO** +4 (0,58) - Mise à la reproduction en 2007

**2016 GIROFLEE DE CAROLLES**, (12 avril), f., bai f. -  
BSO +16 (0,39) BCC +6 (0,25)  
par DIAMANT DE SEMILLY (sfa) - Manche,  
M. EMILE GIFFARD, Mme MICHELE GIFFARD

2017 Sans renseignement de ROCK'N ROLL SEMILLY (sfa)

**ODASSE D'AILLEURS** (sfa) bai 2002 ÉLEVÉE DANS LE GERS - Mme SANDRINE GIBRAT et M. ERIC GIBRAT

par ICARE ST LOIS (sfa) et HEIDI JOURDANIÈRE (sfa)  
par LE TOT DE SEMILLY (sfa) et PALOMA DU HAMEAU (sfa)  
par GUILLAUME TELL (sfa)

Mise à la reproduction en 2006

**2016 GLAMS DHOP**, (17 avril), m., noipan -  
BSO +4 (0,34) BCC +10 (0,22) par ALLEGRETO (sfa) -  
Tarn-et-Garonne, M. RENAUD DANON

**ODE DE LA CHARBONIERE** (sfa) alezan 2002

ÉLEVÉE DANS LA MANCHE - M. DANIEL DAIROU

par PAPILLON ROUGE (sfa) et CASTELLE II (sfa) par ROSIRE (sfa)  
et DJEMILA (sfa) par TOUT BRULE (sfa)

**BSO** +4 (0,59) - Mise à la reproduction en 2007

**2016 GALA CHARBONIERE**, (28 avril), m., alezan - BSO +12 (0,36)  
par VAGABOND DE LA POMME (BE) (sbs) - Manche,  
M. DANIEL DAIROU, Mme CLAUDINE DAIROU

2017 Sans renseignement de MALITO DE REVE (BE) (sfa)

**ODE DU CHALLOIS** (sfa) gris 2002 ÉLEVÉE EN L'EURE-ET-LOIR - M. GUY BRU et Mme FRANCOISE BRU

par DOLLAR DU MURIER (sfa) et DALME DU CHALLOIS (sfa)  
par ALME (sfa) et ORKA IV (sfa) par DIRECT RULE (GB) (ps)

**BSO** +6 (0,51) - Mise à la reproduction en 2006

2006 **MISS D'AIX Z** (z), f. - ISO 149 (13) **JSO** 6 **BSO** +22 (0,55)  
par MONTENDER (NL) (kwpn)

2008 **UMOURS BATILLY** (sfa), h. -  
ISO 138 (16) **BSO** +15 (0,58) **ICC** 116 (13) **BCC** +11 (0,33)  
par QUAPRICE BOIMARGOT QUINCY (DE) (olst)

**2016 GABIN BATILLY**, (27 mars), m., gris - BSO +14 (0,29)  
par MONTENDER (NL) (kwpn) - Yonne,  
M. JEAN-CLAUDE VIOLLET

2017 Sans renseignement de MONTENDER (NL) (kwpn)

**ODE PIERREVILLE** (sfa) bai 2002 ÉLEVÉE DANS LA MANCHE - M. GEORGES BROHIER et Mme GEORGES BROHIER

par CONCORDE (NL) (kwpn) et GALAXIE PIERREVILLE (sfa)  
par JALISCO B (sfa) et SENTINELLE (sfa) par GRAND VENEUR (sfa)

**ISO** 104 (07) **BSO** +13 (0,56) - Mise à la reproduction en 2005

2006 **SILVER KING D'AZUR** (sfb), m. -  
ISO 131 (16) **JSO** 4 **BSO** +15 (0,66)  
par JUMPY DES FONTAINES (fsf) - Etalon

2009 **VRAI STAR D'AZUR**, f. - ISO 137 (16) **BSO** +21 (0,58)  
par QUICK STAR (sfa)

**2016 GLORIA DE L'ISOP**, (29 avril), f., bai  
par CONTENDRO (DE) (holst) - Vienne,  
S.A.R.L. LA VALLEE DES CERFS

2017 Sans renseignement de LAUTERBACH (DE) (old)

**ODEA DE ROC O' CERF (BE)** (sbs) bai 1998

ÉLEVÉE EN BELGIQUE - SBS numéro 32564 - M. V. ONILLON et  
MME CATH. JEAN

par LAWRENCE (BE) (bwp) et ACQUAVIVACE (ps)  
par RIVER RIVER (ps) et BAMBOCHE (ps) par MINCIO (ps)

**BDR** +3 (0,49) - Mise à la reproduction en 2002

**2016 GUSS D'G LA TEMPLERIE**, (6 juin), m., bai  
par JADIS DE TOSCANE (sfa) - Loire-Atlantique,  
S.A.R.L. HARAS DE CORDEMAIS, M. VINCENT ONILLON

**ODENSE DE JOUE** (sfa) alezan 2002 ÉLEVÉE EN GIRONDE -

M. DOMINIQUE VIDAL

par SAPHIR ROUGE II (sfa) et CIJO DE FONDELYN (aa)  
 par LE BAROUDEUR (aa) et JOB DE FONDELYN (aa)  
 par FLEURY III (\*aa\*)

ICC 110 (09) - Mise à la reproduction en 2015

2016 **GENESIS I**, (20 mars), f., alezan par IDALGO DES BOIS (sfa) - Gers, Mme SYLVIE DAYRES

**ODESSA DE LA FOSSE** (sfa) alezan 2002

ÉLEVÉE EN SEINE-ET-MARNE - Mme CORINNE SAUTEREAU FAUVET

par FIDJI DU FLEURY (BE) (sbs) et FLORIDE DE POILLEY (sfa)  
 par VAS Y DONC LONGANE (sfa) et ARIEL DE POILLEY (sfa)  
 par NURIEL IV (sfa)

BSO +2 (0,49) - Mise à la reproduction en 2005

2016 **GOTHARD BELLADONNE**, (11 mai), m., baicer - BSO +9 (0,34)  
 par CONSUL DL VIE Z (BE) (z) - Manche, M. ELIAN LISART

2017 Sans renseignement de BISQUET BALOU C VD MISPEL (DE) (hdl)

**ODESSA DE MAI** (sfa) bai 2002 ÉLEVÉE DANS L'AINSE -

M. ERIC BRASSART

par FETICHE DU PAS (sfa) et VAILLANTE DE LIGNY (aa)  
 par LYRELON (aa) et OLYMPE DE LIGNY (aa) par HENAUD (aa)

Mise à la reproduction en 2006

2013 **DYOULA VERTEFEUILLES**, (20 mai), h., bai - BSO +5 (0,33)  
 par LOYALTY (NL) (kwpn) - Oise,  
 S.A.R.L. LES ECURIES DE VERTEFEUILLES

**ODESSA DU MESNIL** (sfa) alezan 2002 ÉLEVÉE DANS LA MANCHE -

M. PAUL LESOIMIER

par IVORY STAR (sfa) et CORA DU MESNIL (sfa) par OSPIDE (sfa)  
 et REINE DU MESNIL II (sfa) par LE PLANTERO (sfa)

ISO 126 (08) **JSO 4 BSO +6 (0,59)** - Mise à la reproduction en 2014

2016 **GUERNICA DE LA ROCHE**, (29 avril), f., alezan -  
 BSO +11 (0,31) par MASTER VAN DE HELLE (BE) (sbs) -  
 Dordogne, Mme LAURA DARNAT, M. GUILLAUME DARNAT

**ODETTE DE GALESTE** (sfa) alezan 2002

ÉLEVÉE DANS LE CALVADOS - Mme EVELYNE POITEVIN

par FIRST BRIDE (sfa) et ATROPINE II (sfa) par NARCOS II (sfa)  
 et JADE R (sfa) par EX VOTO (sfa)

BSO +2 (0,59) - Mise à la reproduction en 2006

2007 **TANITA DE GALESTE** (sfa), f. - ISO 134 (15) BSO +13 (0,59)  
 par CALVARO (DE) (holst)

2016 **GUZZI DE GALESTE**, (15 mai), f., bai - BSO +9 (0,34)  
 par NABBUCO (sfa) - Calvados, Mme EVELYNE POITEVIN

**ODISEE DES RUETTES** (sfa) alezan 2002

ÉLEVÉE DANS LA MANCHE - M. JEAN-LOUIS LENOURY

par SOCRATE DE CHIVRE (sfa) et NEIGE DES RUETTES (sfa)  
 par ELF III (sfa) et DAME DE LA COUR (sfa)  
 par GORGECHATUM (IE) (ps)

ISO 118 (09) **BSO +5 (0,61)** - Mise à la reproduction en 2013

2016 **GELATO DES CARRÉS**, (16 juillet), m., gris - BSO +13 (0,37)  
 par PRESIDENT (NL) (kwpn) - Jura, M. FABIEN CANNELLE

2017 Sans renseignement de CALVARO (DE) (holst)

**ODYSEE DES ETISSES** (sfa) bai 2002 ÉLEVÉE DANS LA MANCHE -

M. JEAN-FRANCOIS BATILLAT, Mme CORINNE BATILLAT et

M. BERNARD SCHMALLAND

par DAMIRO B (NL) (kwpn) et GREEN LA GRAVELLE II (sfa)  
 par MONT BLANC (sfa) et VICKY DES ETISSES (sfa) par POT D'OR (ps)

BSO +5 (0,55) - Mise à la reproduction en 2007

2008 **UBIE DU GIVRE** (sfa), f. - ISO 129 (15) JSO 4 BSO +10 (0,56)  
 par MARLOU DES ETISSES (sfa)

2009 **VOLUBIE DU GIVRE**, f. - ISO 122 (15) BSO +15 (0,56)  
 par WINNINGMOOD VD ARENBERG (BE) (bwp)

2010 **AUBIE DU GIVRE**, f. -  
 ISO 129 (15) JSO 5 BSO +14 (0,52) BCC +15 (0,23)  
 par ALLEGRETO (sfa)

2011 **BORUBI DU GIVRE**, h. -  
 ISO 124 (16) BSO +12 (0,55) BCC +9 (0,22)  
 par CABDULA DU TILLARD (sfa)

2012 **CHECKDAM DU GIVRE**, m. -  
 ISO 110 (16) BSO +12 (0,47) BCC +3 (0,27)  
 par QUIDAM DE REVEL (sfa) - Etalon

2016 **GENEVE DU GIVRE**, (22 avril), f., bai - BSO +9 (0,31)  
 par GODESEND DU REVERDY (sfa) - Manche,  
 S.C.E.A. ECURIE D'OUTREMER

2017 Sans renseignement de TOULON (BE) (bwp)

**ODYSSEE DE BLINIÈRE** (sfa) bai f. 2002

ÉLEVÉE DANS LA MANCHE - M. JEAN-CLAUDE HEURTAUX

par VERDI (sfa) et URANUSIENNE (sfa) par NANTOUNG (sfa)  
 et EPOPEE (sfa) par STARTER (sfa)

ISO 122 (08) **BSO +4 (0,61)** - Mise à la reproduction en 20092016 **GRANIT NOIR DU PORT**, (24 mai), m., noir - BSO +15 (0,30)

par URANO DE CARTIGNY (sfa) - Haute-Saône,  
 Mme LAETITIA TAMBURINI

**ODYSSEE DE CHATELUIIS** (sfa) bai 2002

ÉLEVÉE DANS LES YVELINES - M. VINCENT TAFFIN

par EMIR PLATIERE (sfa) et TAKARA par BARIGOULE (\*aa\*)  
 et HEGEMONIE (sfa) par LIDO (aa)

Mise à la reproduction en 2005

2016 **GO JUMP DU JUSCLAY**, (20 juillet), m., bai - BSO +7 (0,36)  
 par LOOPING D'ELLE (sfa) - Seine-Maritime,  
 G.A.E.C. AZZOLINO

2017 Sans renseignement de LOOPING D'ELLE (sfa)

**ODYSSEE DE ROSEMONT** (sfa) bai 2002

ÉLEVÉE DANS LE PAS-DE-CALAIS - M. DOMINIQUE SOUTIF et

Mme CATHERINE SOUTIF

par FETICHE DU PAS (sfa) et GOLDY DE BEUCAINE (sfa)  
 par NARCOS II (sfa) et DAVANTAGE (ps) par SAINT CYRIEN (ps)

ISO 113 (08) **BSO +7 (0,60)** - Mise à la reproduction en 2005

2007 **THALIS DU ROSEMONT** (sfa), f. - ISO 125 (13) BSO +13 (0,59)  
 par FLIPPER D'ELLE (sfa)

2016 **GIFT DE FAVI**, (20 avril), f., bai - BSO +19 (0,36)  
 par NUMBER ONE D'ISO (sfa) - Pas-de-Calais,  
 Dr. Vét. DOMINIQUE ABRAHAM, Mme MYRIAM ABRAHAM

2017 Sans renseignement de ACTION BREAKER (BE) (bwp)

**ODYSSEE DU LANDEY** (sfa) bai 2002

ÉLEVÉE DANS LE CALVADOS - S.C.E.A. LE LANDEY

par QUOUGLOF ROUGE (sfa) et HISTOIRE DU LANDEY (sfa)  
 par SOCRATE DE CHIVRE (sfa) et VIENNOISE III (sfa)

par ARTHY (sfa)

BSO +8 (0,51) - Mise à la reproduction en 2005

2006 **SAIDA DU LANDEY** (sfa), f. -  
 ISO 115 (11) JSO 4 BSO +9 (0,57) ICC 122 (10) JCC 4  
 par FLIPPER D'ELLE (sfa)

2010 **ADONIS DU LANDEY**, h. - ISO 126 (16) JSO 5 BSO +16 (0,55)  
 par NINIO DE ROX (sfa)

2016 **GAIA DU LANDEY**, (5 juin), f., bai - BSO +14 (0,34)  
 par HUPPYDAM DES HORTS (sfa) - Calvados,  
 S.C.E.A. LE LANDEY

2017 Sans renseignement de COLIBRI D'ELLE

**ODYSSEE DU PONANT** (sfa) bai f. 2002

ÉLEVÉE EN ILLE-ET-VILAINE - Mme VERONIQUE LAVAREC

par HEARTBREAKER (NL) (kwpn) et EOLE DE SAINT JORE (sfa)  
 par SCHERIF D'ELLE (sfa) et HAVANE (sfa) par URIEL (sfa)

ISO 130 (08) **BSO +17 (0,62)** - Mise à la reproduction en 2005

2006 **SALSA DU PONANT** (sfa), f. -  
 ISO 135 (15) JSO 5 BSO +23 (0,62) par CONCORDE (NL) (kwpn)

2016 **GRAFFITI DU PONANT**, (15 avril), f., bai  
 par PRESIDENT (NL) (kwpn) - Ille-et-Vilaine,  
 M. JULIEN LAVAREC

2017 Sans renseignement de MONTENDER (NL) (kwpn)

**ODYSSEE LA TUILIERE** (sfa) alezan 2002

ÉLEVÉE EN HAUTE-SAVOIE - Mme EVA LUNDIN

par TRESOR DU RENOM (ac) et BRIANE DES ROCHES (sfa)  
 par PERSAN II (sfa) et MUELDA (aa) par SAMUEL (aa)

ISO 112 (13) **BSO +1 (0,59)** - Mise à la reproduction en 2014

2015 **FEERIE**, (3 mai), f., noipan - BSO +8 (0,31)  
 par CARUSSO LS (MX) (cdm) - Loire, Mme ELSA LARZILLIERE

**ODYSSEE SEMILLY** (sfa) alezan 2002 ÉLEVÉE DANS LA MANCHE -

M. RICHARD LEVALLOIS

par DIAMANT DE SEMILLY (sfa) et FIDJI DE SEMILLY (sfa)  
 par QUIDAM DE REVEL (sfa) et LONGITUDE (sfa) par UKASE (sfa)

ISO 117 (07) **JSO 5 BSO +13 (0,60)** - Mise à la reproduction en 2011

2016 **GALAXIE SEMILLY**, (27 mars), f., bai -  
 BSO +20 (0,40) BCC +1 (0,22) par QUICK STAR (sfa) - Manche,  
 M. RICHARD LEVALLOIS

2017 Sans renseignement de COMME IL FAUT (DE) (westf)

**OESTY DU PRE COLIN** (sfa) bai 2002 ÉLEVÉE EN HAUTE-MARNE -

M. LUC FROGNET

par DOUBLE D'ELLE (sfa) et QUIROUANE DE SIVRY (sfa)  
 par KEL ALEZAN (sfa) et ESPIONNE (sfa) par ROMEO DU FIEF (sfa)

ISO 113 (09) - Mise à la reproduction en 2015

2016 **GREENDAY**, (27 mars), m., bai - BSO +2 (0,36)  
 par CAPTAIN PAUL (DE) (han) - Haute-Marne,  
 Mme CAMILLE CAIX

**OFANTINE DES ALOUETTE** (sfa) gris 2002

ÉLEVÉE EN HAUTE-VIENNE - M. FREDERIC GALLET

par FUSAIN DU DEFÉY (aa) et VITAMINE D'ISLE (sfa)  
 par ABIDJAN (aa) et HOP LA (sfa) par ARTICHAUT (sfa)

Mise à la reproduction en 2013

**2016 GULF STREAM Q AND J**, (3 mai), m., baimel  
par UTRILLO VD HEFFINCK (BE) (bwp) - Loire,  
Mme JULIE GAYET, M. QUENTIN BLANCHARD

### OFFENSIVE D'HITTY (sfa) alezan 2002

ÉLEVÉE DANS LE PUY-DE-DOME - M. ALAIN GASNIER

par LE TOT DE SEMILLY (sfa) et HITTY DU PARC (sfa)  
par HAND IN GLOVE (US) (ps) et PEPITA DU PARC (sfa)  
par JALME DES MESNULS (sfa)

**ISO** 101 (08) **BSO** +2 (0,59) - Mise à la reproduction en 2010

**2016 GRANDE DAME NAT**, (6 juin), f., alezan  
par UREYS DE DENAT (sfa) - Indre, E.U.R.L. ELEVAGE NAT  
2017 Sans renseignement de UREYS DE DENAT (sfa)

### OHANA DE PETRA (sfa) gris 2002 ÉLEVÉE EN HAUTE-VIENNE - Mlle MARTINE CHIAVASSA

par VERSAILLES II (sfa) et SON ALTESSE IV (fsf) par TIT BITS (ps)  
et ALTESSE (oi)

Mise à la reproduction en 2005

**2013 DAMME DE COEUR**, (7 mai), f., gris par CALIDOS (DE) (nrps) - Ain, M. HERVE CHAVAGNAC

**2014 EQUUS DE VEYLE**, (29 mai), h., npamel - BSO +5 (0,29)  
par MALOUBET DE PLEVILLE (sfa) - Ain,  
M. HERVE CHAVAGNAC

**2016 GUCCI DE VEYLE**, (29 mars), f., baimel - BSO +1 (0,37)  
par UTRILLO VD HEFFINCK (BE) (bwp) - Ain,  
M. HERVE CHAVAGNAC

### OHAPPIE D'HONVAULT (sfa) bai 2002

ÉLEVÉE DANS LE PAS-DE-CALAIS - M. HENRI-PIERRE DELPLACE,  
M. PHILIPPE DELPLACE et M. JEAN-MARC DELPLACE

par HAPPY VILLERS (sfa) et KLAIRE D'HONVAULT (sfa)  
par CLAIR DE B'NEVILLE (sfa) et GITANE D'HONVAULT (sfa)  
par QUAM DE LA LANDE (sfa)

**BSO** +5 (0,51) - Mise à la reproduction en 2005

2009 VISTA D'HONVAULT, f. - ISO 125 (16) BSO +19 (0,55)  
par NUMBER ONE D'ISO (sfa)

**2016 GATSBY D'HONVAULT**, (3 mai), m., bai - BSO +13 (0,28)  
par ANDIAMO SEMILLY - Pas-de-Calais,  
M. HENRI-PIERRE DELPLACE

2017 Sans renseignement de ANDIAMO SEMILLY

### O'HARA D'AUTOMNE (sfa) al bru 2002

ÉLEVÉE DANS LES YVELINES - M. JEAN LE LOUARN

par DAMIRO B (NL) (kwpn) et IDYLLE D'AUTOMNE (sfa)  
par SUPER DE BOURRIERE (sfa) et NANOU D'YVOIS  
par GERONIMO D (sfa)

**ISO** 115 (08) **BSO** +1 (0,57) - Mise à la reproduction en 2011

**2015 FLORE D'AUTOMNE**, (25 juin), f., alezan -  
BSO +9 (0,39) BCC +5 (0,23) par LANDO (DK) (dwb) - Calvados,  
Mme NICOLE LE LOUARN

### O'HARA DU CAZALA (sfa) bai 2002 ÉLEVÉE DANS LES LANDES - Mme MARIE-JOSE PEILHO BROCAS

par I LOVE YOU (sfa) et CERES DE SEMENSAN (sfa)  
par QUE DEVIENS TU (sfa) et DYANE (sfa) par CARBON BLANC (\*aa\*)  
Mise à la reproduction en 2006

2007 TALION DU CAZALA (sfb), m. - ISO 120 (13) BSO +8 (0,58)  
par L'ARC DE TRIOMPHE (DE) (old)

**2016 GAIA D'HULM**, (23 avril), f., bai - BSO +8 (0,32)  
par VAGABOND DE LA POMME (BE) (sbs) -  
Pyrénées-Atlantiques, S.C.E.A. ELEVAGE D' HULM

2017 Sans renseignement de CATCHAR MAIL

### O'HARAS DES SOURCES (sfb) bai 2002 ÉLEVÉE DANS L'ISERE - Mme MICHELE PERLI et Mme FLORENCE PERLI

par KAY EPONA (BE) (sfa) et VAILLANTE II (cs)  
par L DE LA VESQUERIE (sfa) et RIPAILLE (oi)

**ISO** 124 (08) - Mise à la reproduction en 2005

**2016 GWADA DES SOURCES**, (6 juin), f., alezan  
par ASTI SPUMANTE (DE) (old) - Isère, Mme MICHELE PERLI,  
Mme FLORENCE PERLI

2017 Sans renseignement de ACANTUS GK (DE) (bywbl)

### OHDE DU SAUL (sfa) bai 2002 ÉLEVÉE EN VENDEE - M. YVON DELAIRE

par URBAIN DU MONNAI (sfa) et VICTOIRE CHARRIERE (sfa)  
par DOUBLE ESPOIR (sfa) et FANY (\*ac\*) par SYLVAIN (ps)

**BSO** +2 (0,47) - Mise à la reproduction en 2005

2006 SAFRAN DU SAUL (sfa), h. -  
ISO 139 (16) BSO +9 (0,58) ICC 135 (13) JCC 6  
par AIRBORNE MONTECILLO (US) (fsf)

**2016 GYPSY DU SAUL**, (5 mai), f., gris - BSO +12 (0,36)  
par NORMAN PRE NOIR (sfa) - Vendée, M. YVON DELAIRE

### OHLALA DU MARAIS (sfa) alezan 2002 ÉLEVÉE DANS LA MANCHE - M. GERMAIN TOLLEMER

par BEGUIN DE MOENS (sfa) et VENUTA (sfa)  
par MUGUET DU MANOIR (sfa) et DJERBA (sfa) par OLIFANT (sfa)

**ISO** 113 (08) **BSO** +3 (0,62) - Mise à la reproduction en 2010

**2016 GO FAST DES CHAPPEY**, (1 mai), m., al bru - BSO +11 (0,28)  
par BASSANO DE NANTUEL - Orne, Mme ANNE MARGAT,  
M. MICKAEL MARGAT

2017 Sans renseignement de VIRUS DES CABANES

### OHPSY DE BELRIVER (sfa) bai 2002 ÉLEVÉE EN HAUTE-VIENNE - Mme EMILIE TRAYNARD BUISSON

par GAMIN DE QUIESCE (sfa) et EVOEE DE CHABOT (aa)  
par PRINCE IG'OR (aa) et OEE DU VILLARS (aa)  
par DARE DARE II (\*aa\*)

Mise à la reproduction en 2015

**2016 GEE BEE D'ESTELYA**, (1 mai), m., bai - BSO +3 (0,35)  
par IOWA (NL) (kwpn) - Isère,  
S.A.R.L. DOMAINE DE LORDAN HARAS D'ESTELYA

### OITA DE LA NAGEZ (sfa) bai 2002

ÉLEVÉE DANS LE PAS-DE-CALAIS - M. REYNALD NARDINI

par EMIR PLATIERE (sfa) et FLAMME D'OR II (sfa)  
par VIKING D'ORIA (sfa) et SHEBA DE NOIRECHOC (\*ac\*)  
par MISTIGRI (IE) (ps)

Mise à la reproduction en 2005

**2016 GOOD DREAM TINGHEN**, (15 mars), f., alezan - BSO +4 (0,31)  
par QUANTUM (DE) (holst) - Pas-de-Calais,  
M. RICHARD LAISNE,  
ASSOCIATION ECOLE D'EQUITATION DU BOULONNAIS

2017 Sans renseignement de FLIPPER D'ELLE (sfa)

### OKAN DE CORBOU (sfb) bai f. 2002 ÉLEVÉE DANS LE LOIRET - M. PATRICK LE CHEVER

par KANNAN (NL) (kwpn) et ELODIE DE BOISY (sfa)  
par GALOUBET A (sfa) et VEDETTE DE BOISY (sfa) par EDGARD (sfa)

**ISO** 131 (08) **JSO** 6 **BSO** +10 (0,61) - Mise à la reproduction en 2010

**2016 GAELIC DE SYTO**, (29 avril), f., bai -  
BSO +14 (0,40) BCC +10 (0,25) BDR +3 (0,27)  
par L'ARC DE TRIOMPHE (DE) (old) - Loiret,  
M. TONY ALLANIC BOSOTTI

2017 Sans renseignement de CAP KENNEDY (DE) (holst)

### OKANNE DU DONJON (sfa) bai f. 2002

ÉLEVÉE DANS LA MANCHE - M. BERNARD PIEDAGNEL

par KANNAN (NL) (kwpn) et ROSE DU DONJON (sfa)  
par COUNT IVOR (US) (ps) et FURIELLE (sfa) par URIEL (sfa)

**ISO** 119 (08) **BSO** +10 (0,61) - Mise à la reproduction en 2009

**2016 GIENAH DU VIMAGE**, (18 avril), f., alezan - BSO +21 (0,36)  
par NUMBER ONE D'ISO (sfa) - Mayenne,  
Mme EMMANUELLE SEMENENKO,  
Mme VIRGINIE SEMENENKO

2017 Sans renseignement de VLEUT (NL) (kwpn)

### OKIA DE LA RECHIERE (sfa) bai 2002 ÉLEVÉE DANS LA MEUSE - M. DANIEL CHAUMONT

par FABULEUX DE GAMET (sfa) et GINA DU VARTELLIER (sfa)  
par HOPAL FLEURY (sfa) et SARA DU VARTELLIER (sfa)  
par DJIBOUTI (sfa)

Mise à la reproduction en 2007

**2016 GITAN DE LA RECHIERE**, (21 mai), m., bai - BDR +1 (0,27)  
par AIRBORNE MONTECILLO (US) (fsf) - Meuse,  
M. DANIEL CHAUMONT

### OKINAWA (sfa) bai f. 2002 ÉLEVÉE DANS LA MOSELLE - Mme BRIGITTE ROUSSEAU

par QUATOUBET DU ROUET (sfa) et BELLE DE BADON (sfa)  
par QUAND VIENS TU (sfa) et TANOU II (sfa)  
par HIDALGO DE RIOU (sfa)

**ISO** 116 (09) **BSO** +2 (0,61) - Mise à la reproduction en 2015

**2016 GALANTE DE VANOU**, (21 mai), f., bai - BSO +9 (0,38)  
par CONTERNO GRANDE (DE) (old) - Moselle,  
E.A.R.L. LA VANNOUE

2017 Sans renseignement de UP TO YOU (sfa)

### OKIRA DU MESNIL (sfa) bai f. 2002 ÉLEVÉE DANS LA MANCHE - M. DANIEL AUMONT et M. JEAN-PIERRE AUMONT

par CONCORDE (NL) (kwpn) et JANEIRA (sfa)  
par CABDULA DU TILLARD (sfa) et MILAYDY II (sfa)  
par SURIOSO DE VER (sfa)

**ISO** 140 (11) **JSO** 6 **BSO** +15 (0,59) - Mise à la reproduction en 2013

**2016 GETELA D'ANCRE**, (26 juillet), f., alezan -  
BSO +20 (0,39) BCC +12 (0,24) BDR +5 (0,28)  
par KANNAN (NL) (kwpn) - Somme, Mme BRIGITTE GREBENT



**OKIRIA DE BLONDEL**

(sfa) bai f. 2002 ÉLEVÉE DANS LA MANCHE - M. MICHEL RUEL, Dr. Vét. ELIANE MARIE RUEL et M. ALBERT BUONTALENTI par VONDEEN (sfa) et KIRE ROYAL STAR (sfa) par ROYAL FEU (sfa) et THEO (sfa) par URIEL (sfa)

ISO 137 (09) **BSO** +15 (0,61) - Mise à la reproduction en 2005

2016 **GALAXIE DESBOIS**, (15 juin), f., bai f. - BSO +18 (0,36) par HUPPYDAM DES HORTS (sfa) - Meuse, Mme MONIQUE DEVILLIER

**OKLA GAFFELIERE**

(sfa) bai 2002 ÉLEVÉE EN GIRONDE - S.A. CHATEAU DE LA GAFFELIERE

par GENTLEMAN IV (sfa) et JALOUSIE II (fsf) par FLYER (NL) (kwpn) et GONDOLINA (ps) par VAGUELY NOBLE (IE) (ps)

ISO 140 (13) **BSO** +9 (0,58) - Mise à la reproduction en 2015

2016 **GAFFELIERE DU FLEUVE**, (29 mars), f., bai - BSO +14 (0,29) par TOSTAKY DE LA LOUE - Gironde, S.C.E.A. ELEVAGE DU FLEUVE

2017 Sans renseignement de WINDOWS VH COSTERSVELD (BE) (bwp)

**OKLAHOMA D'HORSET**

(sfa) alezan 2002 ÉLEVÉE DANS L'OISE - S.C.E.A. HARAS L'HORSET

par OBERON DU MOULIN et CASSANDRE JADE (sfa) par ALME (sfa) et KEDEOP (sfa) par ET HOP (aa)

ISO 125 (10) **BSO** +5 (0,60) - Mise à la reproduction en 2012

2016 **GOLD SPIRIT**, (20 mai), m., bai - BSO +10 (0,37) par ARKO (DE) (old) - Calvados, Mme EVELYNE BRUN

**OLA DE RICHEMONT**

(sfa) alezan 2002 ÉLEVÉE DANS L'AIN - M. BRUNO COTTIN

par PADARCO VAN HET HERTSVELD (BE) (bwp) et CHLOE DE RICHEMONT (sfa) par QUEYRAS III (sfa) et NEDJMA (aa) par MASSONDO (\*aa\*)

Mise à la reproduction en 2012

2016 **GALINE DE RICHEMONT**, (10 mars), f., bai - BSO +2 (0,36) par QUINOTO BOIS MARGOT (sfb) - Ain, M. BRUNO COTTIN

2017 Sans renseignement de CARPE DIEM J F CHAMPBLANC (DE) (olst)

**OLA DU FRAU**

(sfb) alezan 2002 ÉLEVÉE DANS LE LOT - M. CHRISTIAN LAUZY

par SIOUX DE BAUGY (sfa) et THAIS KERVADEN (tf) par HAUT DE BELLOUET (tf) et UNUM (tf) par NOTREVEILLON (tf)

ISO 114 (10) - Mise à la reproduction en 2011

2016 **GEXAN O'NILLCOAST**, (1 juillet), f., bai f. - BSO +10 (0,30) par MONTENDER (NL) (kwpn) - Haute-Garonne, Mme GENEVIEVE CASTILLON

2017 Sans renseignement de ILLWAY CHERITON FAST (nf)

**OLA DU PRIEURE**

(sfa) bai 2002 ÉLEVÉE DANS LA MANCHE - M. JEAN-LOUIS ENGUEHARD

par QUOUGLOF ROUGE (sfa) et STAR DE ROCQUELINE (sfa) par TIGRE ROUGE (sfa) et IGNACE (sfa) par RED STAR II (ps)

ISO 124 (14) **BSO** +2 (0,60) - Mise à la reproduction en 2014

2016 **GOLD HERMES DU CLOS D**, (22 mai), f., bai - BSO +11 (0,30) par ANDIAMO SEMILLY - Oise, Mme VALERIE DESTREBECQ

**OLD'UP**

(sfa) bai 2002 ÉLEVÉE DANS LE MAINE-ET-LOIRE - Mlle ALEXANDRA LAMBERT

par GOLD DE BECOURT (sfa) et CLAIRE DE L'ETANG (sfa) par TILVIK DU PAON (aa) et IASMINA BOS (tf) par TITUS S (tf)

ISO 122 (13) **BSO** +4 (0,59) - Mise à la reproduction en 2014

2016 **GOTHAM DU MOULIN**, (18 mai), m., bai - BSO +12 (0,35) par TOBAGO CHEVRIER - Nord, Mlle MARION PERLOT

2017 Sans renseignement de NERVOSO (sfa)

**OLEA DE MIGNOT**

(sfa) alezan 2002 ÉLEVÉE DANS LE PUY-DE-DOME - Mme GENEVIEVE CHILDERIC CHABANY et Mme ANNE CHILDERIC

par FLIPPER D'ELLE (sfa) et VALDIE DE MIGNOT par GAVERDI (ac) et IDEALE MINOTIERE (sfa) par POT D'OR (ps)

ISO 133 (08) **JSO 6 BSO** +7 (0,60) - Mise à la reproduction en 2009

2016 **GREEN DE MIGNOT**, (1 juin), m., gr cl - BSO +13 (0,35) par TOBAGO CHEVRIER - Puy-de-Dôme, Mme GENEVIEVE CHILDERIC CHABANY, Mme ANNE CHILDERIC

2017 Sans renseignement de EMERALD VAN'T RUYTershof (BE) (bwp)

**OLEMBE**

(sfa) alezan 2002 ÉLEVÉE DANS LES BOUCHES-DU-RHONE - S.A.R.L. FANTAISIE

par DAMIRO B (NL) (kwpn) et DAPHNE PALUELLE (sfa)

par LE PLANTERO (sfa) et RAPSODIE PALUELLE (sfa)

par LIVAROT (sfa)

ISO 119 (07) **JSO 4 BSO** +7 (0,62) - Mise à la reproduction en 2008

2009 VAGUE A L'AME, h. - ISO 134 (16) BSO +22 (0,59)

par QUICK STAR (sfa)

2016 **GOLD D'AMANLIS**, (28 juin), f., alezan

par URANO DE CARTIGNY (sfa) - Ille-et-Vilaine, M. EUGENE MENARD

2017 Sans renseignement de JADIS DE TOSCANE (sfa)

**OLENA DML (NL)**

(kwpn) bai 1996 - KWPN numéro 9610654 - M. D.M. LEISTRA

par C INDOCTRO (DE) (holst) et DITLENA (kwpn)

par ZEVENSTER (kwpn) et RAMIRHA (se) par FARNESE (se)

Mise à la reproduction en 2015

2016 **GUCCIA DU TER**, (15 juin), f., bai -

BSO +13 (0,30) BDR +10 (0,22) par CONTENDRO (DE) (holst) - Morbihan, M. CLAUDE BICHET

2017 Sans renseignement de WINDOWS VH COSTERSVELD (BE) (bwp)

**OLENE DES MAYS**

(sfa) bai 2002 ÉLEVÉE DANS LA MEUSE - M. JEAN-PAUL MENEU

par EFLE DE B'NEVILLE (sfa) et NYMPHE D'ETUE (sfa)

par SAMBO (ps) et IDYLLE D'ETUE (sfa) par DIVIDENDE (GB) (ps)

Mise à la reproduction en 2005

2011 **BINGO DES MAYS**, (2 janvier), h., bai

par BAYARD D'ELLE (sfa) - Meuse, M. MICHAEL TOUBA

**OLENKA DU THELLE**

(sfa) bai 2002 ÉLEVÉE DANS L'OISE - Mme ELYANE MASSELIN

par QUAT'SOUS (sfa) et GAGLIA DU THELLE (sfa)

par VOLCAN ROUGE (sfa) et JOLIE D'AUMONT (fsf)

par NEZ DE CUIR (\*aa\*)

ISO 123 (14) **BSO** +1 (0,61) - Mise à la reproduction en 2015

2016 **GUETTY GUETEM**, (24 juin), f., bai - BSO +8 (0,39) par CANTURO (DE) (holst) - Val-d'Oise, Mme CHRISTIE AYRAL

**OLGA ARDENTE**

(sfa) bai 2002 ÉLEVÉE DANS LA MANCHE - M. PIERRE LEPELLEY et Mme PAULETTE LEPELLEY

par FLIPPER D'ELLE (sfa) et UTILE ARDENTE (sfa)

par GRAND VENEUR (sfa) et EUREKA (sfa) par RED STAR II (ps)

**BSO** +13 (0,55) - Mise à la reproduction en 2004

2006 **SI GRACIEUSE ARDENTE** (sfa), f. -

ISO 163 (15) JSO 6 BSO +22 (0,67)

par QUIDAM DE REVEL (sfa)

2008 **UN ESPOIR ARDENT** (sfb), m. - ISO 124 (14) BSO +17 (0,58)

par KASHMIR VAN'T SCHUTTERSCHO (BE) (bs)

2016 **GRACIEUSE ARDENTE**, (7 juin), f., al fon - BSO +16 (0,29)

par KAPITOL D'ARGONNE (sfa) - Manche,

M. PIERRE LEPELLEY

2017 Sans renseignement de KAPITOL D'ARGONNE (sfa)

**OLGA DE QUETTEHOU**

(sfa) bai 2002 ÉLEVÉE DANS LA MANCHE - M. CLAUDE ALIX

par GERMINO D'ELLE (sfa) et DIANA DE QUETTEHOU (sfa)

par COUNT IVOR (US) (ps) et ODE DE CORNEVILLE (sfa)

par TANAEL (sfa)

ISO 122 (08) - Mise à la reproduction en 2009

2016 **GUERRIERE DE VITOU**, (27 mars), f., alezan

par EFLE DE B'NEVILLE (sfa) - Eure,

Mme NOEMIE BROUILLIER

2017 Sans renseignement de QUERCUS DU MAURY (aa)

**OLGA DES MOITIERS**

(sfa) bai 2002 ÉLEVÉE DANS LA MANCHE - G.A.E.C. DES MOITIERS

par VONDEEN (sfa) et DOUCE DES MOITIERS (sfa)

par PLEIN D'ESPOIR IV (sfa) et NABELLA par ICE LIGHT

**BSO** +9 (0,52) - Mise à la reproduction en 2005

2008 **UPSIDER DES DOUITS** (sfb), h. - ISO 123 (16) BSO +11 (0,58)

par RICHEBOURG (BE) (bwp)

2009 **VENIQUI DES DOUITS**, m. - ISO 134 (15) JSO 6 BSO +15 (0,54)

par LABRADOR DE BREKKA (sfa)

2010 **AKENA DES DOUITS**, h. -

ISO 107 (16) BSO +7 (0,50) ICC 127 (15) JCC 5 BCC +4 (0,25)

IDR 110 (16) BDR +6 (0,50) par SALTO DE L'ISLE (sfa)

2016 **GUITOU DES DOUITS**, (25 mars), m., alezan

par ASCOT DES IFS - Manche, S.C.E.A. ELEVAGE DES DOUITS

2017 Sans renseignement de ANDIAMO SEMILLY

**OLGA DES PARMES**

(sfb) al bru 2002 ÉLEVÉE DANS L'ISERE - Mme CAROLINE MARKMANN

par EL PASO PLATIERE (sfa) et TAMARA ST JEAN (cs)

par BARGEOT (aa) et MOLETTE (cs) par RIDAMOUR (aa)

Mise à la reproduction en 2009

2016 **GLADIUS DEUS**, (15 mai), m., bai -

BCC +1 (0,20) BDR +7 (0,30) par SANDREO (NL) (kwpn) -

Landes, M. ERIC DUBOY

**OLGA DES VAUX** (sfa) bai 2002 ÉLEVÉE DANS LA MANCHE - M. GEORGES LEPETIT et Mme MARIE-THERESE LEPETIT  
par GENTLEMAN PLATIERE (sfa) et ALTESSE DESVAUX (sfa)  
par MUGUET DU MANOIR (sfa) et HUNEBELLE A (sfa) par URIEL (sfa)  
**ISO** 105 (07) **BSO** +5 (0,60) - Mise à la reproduction en 2010  
2011 BELLISSA DE SIJU, f. - ISO 127 (16) **BSO** +14 (0,55)  
par CHEF ROUGE (DE) (holst)  
**2015 FLECHE DE SIJU**, (29 mai), f., bai - **BSO** +10 (0,40)  
par NABAB DE REVE (BE) (sbs) - Haute-Garonne, S.A.R.L. FB  
**2016 GARONNA DE SIJU**, (26 juin), f., bai - **BSO** +13 (0,38)  
par LAUTERBACH (DE) (old) - Haute-Garonne, S.A.R.L. FB

**OLGA DU BLAVET** (sfa) alezan 2002 ÉLEVÉE DANS LE MORBIHAN - M. ARMEL LE POUZEZARD  
par GOLD DE BECOURT (sfa) et VANILLE DE KERALVE (sfa)  
par KISS ME D'FONTAINE (sfa) et LUNE DE MAI (sfa)  
par MARDIMONTOIS (\*aa\*)  
**ISO** 125 (10) **BSO** +1 (0,58) - Mise à la reproduction en 2014  
**2016 GORDITO DE MAINGUY**, (3 avril), m., bai  
par ROCK'N ROLL SEMILLY (sfa) - Ile-et-Vilaine, M. CLAUDE PIERRET  
2017 Sans renseignement de DIAMANT DE SEMILLY (sfa) et de ANDIAMO SEMILLY

**OLGA HOY** (sfa) bai 2002 ÉLEVÉE EN COTE-D'OR - M. FRANCOIS LEVY  
par DOLLAR DELA PIERRE (sfa) et AMANDE DE THURIN (sfa)  
par GRAND VENEUR (sfa) et PELUCHE DE THURIN (sfa)  
par UKASE (sfa)  
**BSO** +11 (0,52) - Mise à la reproduction en 2006  
2010 ARABELLA HOY, f. - ISO 125 (16) **BSO** +15 (0,54)  
par WATCH ME (BE) (bwp)  
2011 BEKAVA HOY, f. - ISO 128 (16) **BSO** +18 (0,52)  
par WATCH ME (BE) (bwp)  
**2016 GIULIA HOY**, (5 mai), f., bai - **BSO** +9 (0,36)  
par LITCHI HOY (sfa) - Côte-d'Or, M. FRANCOIS LEVY

**OLIDA DE DUCEY** (sfa) alezan 2002 ÉLEVÉE DANS LA MANCHE - M. JOSEPH POIDVIN et Mme JOSEPH POIDVIN  
par JIVARO DU ROUET (sfa) et ANITA DE LA TOUCHE (sfa)  
par POT D'OR (ps) et IRMA (sfa) par CORRENT (sfa)  
**ISO** 125 (11) **BSO** +6 (0,60) - Mise à la reproduction en 2015  
**2016 GALIDO DE HOULBRAN**, (10 juin), f., bai - **BSO** +13 (0,36)  
par VAGABOND DE LA POMME (BE) (sbs) - Yvelines, M. JACQUES JANNEZ

**OLIEU DE LYR** (sfa) noipan 2002 ÉLEVÉE EN COTE-D'OR - E.A.R.L. MOUTRILLE ET FILS  
par LIEU DE RAMPAN (sfa) et BELLE DE POYANS (sfa)  
par QUIDAM DE REVEL (sfa) et ROSAE II (sfa) par KAPOC (sfa)  
**ISO** 127 (08) **JSO** 6 **BSO** +7 (0,61) - Mise à la reproduction en 2009  
**2016 GAZELLE DE LYR**, (25 mars), f., bai - **BSO** +14 (0,30)  
par QUARTZ ROUGE (sfa) - Côte-d'Or, E.A.R.L. MOUTRILLE ET FILS  
2017 Sans renseignement de QUARTZ DU CHANU (sfb) et de VLEUT (NL) (kwpn)

**OLIGANE DE LA CROIX** (sfa) alezan 2002 ÉLEVÉE DANS LES VOSGES - M. JOEL CLAUDE et M. PATRICK FIALEX  
par FRISBEE KERELLE (sfa) et UNIQUE DE LA CROIX (sfa)  
par GRAND VENEUR (sfa) et JAVA DE LA CROIX (sfa)  
par MERSEBOURG (sfa)  
**ISO** 106 (07) - Mise à la reproduction en 2008  
**2016 GENESIS DES BALEINES**, (28 avril), m., bai - **BSO** +9 (0,29)  
par CHACCO ROUGE (DE) (old) - Meuse, E.A.R.L. DES BALEINES

**OLINDA DU VALJOLY** (sfa) bai 2002 ÉLEVÉE EN HAUTE-MARNE - M. PHILIPPE CASTELLO  
par NARCOS II (sfa) et BEAUTE DU VALJOLY (sfa)  
par FORT GRANDCHAMP (sfa) et GRIVE DE VIGNES (sfa)  
par BRIGHT CUPID (ps)  
**ISO** 119 (10) **BSO** +3 (0,61) - Mise à la reproduction en 2013  
**2016 GUEPARD D'YCIELA**, (17 mai), m., noipan  
par CONSUL DL VIE Z (BE) (z) - Gard, M. GAEL DURAND, Mme ELSA HOULLIER  
2017 Sans renseignement de CAPTAIN SEMILLY

**OLIPOP (DE)** (holst) bai 1999 ÉLEVÉE EN ALLEMAGNE - HV numéro 210103899 - ZG BOENING PLAICKNER  
par QUIDAM DE REVEL (sfa) et FREDERICA (holst)  
par CANTUS (DE) (holst) et BISTRIA (holst)  
par LANDGRAF I (DE) (holst)  
**BSO** +13 (0,47) - Mise à la reproduction en 2005  
**2016 GALEOPSIS DE BEDON**, (30 mai), m., alezan - **BSO** +19 (0,37)  
par MYLORD CARTHAGO (sfa) - Meurthe-et-Moselle, M. ETIENNE COURNAULT  
2017 Sans renseignement de MYLORD CARTHAGO (sfa)

**OLISCA** (sfa) bai 2002 ÉLEVÉE DANS LE CALVADOS - Mme HENRIETTE EVAIN et Mme DANNY MAGILL  
par OLISCO (sfa) et JE TE DONNE II (sfa)  
par CABDULA DU TILLARD (sfa) et BABY BOOM IV (sfa)  
par JOYAU D'OR A (sfa)  
**BSO** +12 (0,49) - Mise à la reproduction en 2005  
2007 TALISKA (sfa), f. - ISO 132 (13) **JSO** 6 **BSO** +16 (0,57)  
par COROFINO (DE) (holst)  
2008 UP TO YOU (sfa), m. - ISO 144 (14) **JSO** 6 **BSO** +23 (0,58) **BCC** +5 (0,22)  
par CALVARO (DE) (holst) - Etalon S.A.S.GROUPE FRANCE ELEVAGE (☎ +332.31.40.19.88)  
**2016 GOT YOU**, (5 avril), m., alezan - **BSO** +18 (0,37) **BCC** +5 (0,22)  
par CALVARO (DE) (holst) - Calvados, Mme HENRIETTE EVAIN, Mme DANNY MAGILL  
2017 Sans renseignement de UNTOUCHABLE (NL) (kwpn)

**OLISTAR** (sfa) alezan 2002 ÉLEVÉE DANS LA MANCHE - M. GEORGES LEMAITRE  
par HELIOS DE LA COUR II (sfa) et BELLE STAR II (sfa)  
par PLURIEL (sfa) et SALAZIE II (sfa) par ARTICHAUT (sfa)  
**BSO** +3 (0,46) - Mise à la reproduction en 2005  
2006 STAR DE MARCEY (sfa), f. - ISO 129 (16) **BSO** +12 (0,58)  
par FIRST DE LAUNAY (sfa)  
**2016 GOLD DU RUISSEAU**, (6 juin), m., alezan - **BSO** +11 (0,27)  
par TODT UN PRINCE (sfa) - Manche, M. DAMIEN OURRY  
2017 Sans renseignement de QUALITY BOIS MARGOT (sfb)

**OLITA DE LA LUTH** (sfa) al bru 2002 ÉLEVÉE DANS LA MANCHE - M. PHILIPPE LEPELLETIER  
par NIDOR PLATIERE (sfa) et CERISE CHUQUERIE (sfa)  
par JASMIN (sfa) et FANTAISIE (sfa) par HERQUEMOULIN (sfa)  
**ISO** 148 (08) **JSO** 6 **BSO** +13 (0,62) - Mise à la reproduction en 2009  
**2016 GAO NANTUEL**, (31 mars), m., alezan  
par OGRION DES CHAMPS (sfa) - Cher, E.U.R.L. CHRISTOPHE DEUQUET  
2017 Sans renseignement de LAUTERBACH (DE) (old)

**OLIVE DE LA FAURIE** (sfa) bai f. 2002 ÉLEVÉE DANS LE LOT - M. ROLAND SOREL  
par GIOTTO II (sfa) et VALSE DU TREMBLAY (sfa)  
par ECUREUIL DU BOIS (sfa) et PERSE DU TREMBLAY (sfa)  
par IRON NYK (sfa)  
Mise à la reproduction en 2011  
**2016 GEOSS D'EMY**, (29 mars), m., alezan - **BSO** +5 (0,30)  
par NEO D'AUNOU (sfa) - Tarn-et-Garonne, Mme EMILIE VERGNES  
2017 Sans renseignement de IOWA (NL) (kwpn)

**OLIVETTE DU PONT** (sfa) alezan 2002 ÉLEVÉE DANS LA MANCHE - M. ROBERT LECONNETABLE  
par IDEM DE B'NEVILLE (sfa) et FLORE DU PONT (sfa)  
par MUGUET DU MANOIR (sfa) et OAJACA DU PONT (sfa)  
par URIEL (sfa)  
**ISO** 124 (08) **BSO** +8 (0,60) - Mise à la reproduction en 2015  
**2016 GRAMMY D'ORANGERIE**, (18 mai), f., al fon - **BSO** +18 (0,39)  
par ROCK'N ROLL SEMILLY (sfa) - Manche, Mme SOPHIE LE CONNETABLE  
2017 Sans renseignement de NERVOSO (sfa)

**OLMECA DES PLAINS** (sfa) bai 2002 ÉLEVÉE EN SEINE-MARITIME - Mme ANTOINETTE TRICOT  
par APACHE D'ADRIERS (sfa) et VOLTA IV (sfa)  
par HUIT DE COEUR (sfa) et ALTEA (sfa) par KALMISTE (sfa)  
**ISO** 117 (09) **JSO** 4 **BSO** +3 (0,62) - Mise à la reproduction en 2009  
2010 AMOR AMOR SAINT AMOUR, f. - ISO 120 (15) **JSO** 5 **BSO** +15 (0,56)  
par DIAMANT DE SEMILLY (sfa)  
**2016 GIOVANNI DES FAY**, (22 avril), m., bai - **BSO** +13 (0,33)  
par ACTION BREAKER (BE) (bwp) - Ain, E.A.R.L. HORSE LAKE  
2017 Sans renseignement de NUMERO UNO (NL) (kwpn)

**OLORETTE DE LANGLADE** (sfa) bai 2002 ÉLEVÉE EN CORREZE - E.A.R.L. LANGLADE  
par DESIR DU CHATEAU (sfa) et DOLIFAST (\*aa\*) par FAST (\*aa\*) et DOLARAKI (\*aa\*) par BARAKI (\*aa\*)  
Mise à la reproduction en 2015  
**2016 GALILEE DU CHATEAU**, (10 mars), f., bai  
par AMBRE D'ELINCOURT - Lot, Mme AMANDINE REMY

**OLTENIE DE CHARREAU** (sfa) bai 2002 ÉLEVÉE DANS LE MAINE-ET-LOIRE - M. FRANCOIS YMERAY  
par SARASTRO (ac) et ERMINETTE (sfa)  
par QYOU DE LONGVAUT (sfa) et ALTESSE DU BOIS (sfa)  
par OU VAS TU III (sfa)  
**ISO** 101 (08) - Mise à la reproduction en 2015

**2016 GUIRBY LES CHATEAUX**, (30 avril), f., bai f. - BSO +10 (0,39) BCC +18 (0,25) BDR +5 (0,28) par KANNAN (NL) (kwpn) - Loire-Atlantique, M. ROBIN MICHEL

**OLYMPE D'AIGUILLY** (sfa) bai 2002 ÉLEVÉE DANS LA LOIRE - M. CLAUDE PERREAU

par DOLLAR DU MURIER (sfa) et SYRIE DE THURIN (sfa) par MATADOR DU BOIS (sfa) et SYRIE (sfa) par GALOPIN VI (ps) **ISO 158 (16) JSO 6 BSO +18 (0,64)** - Mise à la reproduction en 2005  
2009 VIRTUOSE DU VERY, h. - ISO 126 (16) BSO +19 (0,59) par L'ARC DE TRIOMPHE (DE) (old)

**2016 GINGER DU VERY**, (15 juin), f., bai - BSO +22 (0,41) BCC +15 (0,24) BDR +5 (0,28) par KANNAN (NL) (kwpn) - Côtes-d'Armor, S.C.E.A. DU ROC'HELL

**GIOVANI DE PERHET**, (20 juin), m., bai par KANNAN (NL) (kwpn) - Morbihan, M. MAXIME JOUET  
2017 Sans renseignement de DIAMANT DE SEMILLY (sfa)  
Sans renseignement de DIAMANT DE SEMILLY (sfa)

**OLYMPE DE BURGO** (sfa) alezan 2002

ÉLEVÉE DANS LE MORBIHAN - M. JEAN-PAUL SELS  
par ERNEST (sfa) et INES DE BURGO (sfa) par HURLEVENT (sfa) et SAFO (sfa) par DOUBLE ESPOIR (sfa)

**BSO +8 (0,44)** - Mise à la reproduction en 2004

**2016 GENTLEMAN DE BURGO**, (23 avril), m., bai - BSO +15 (0,27) par MONTENDER (NL) (kwpn) - Morbihan, M. JEAN-PAUL SELS

**OLYMPE DE CAVERIE** (sfa) alezan 2002

ÉLEVÉE DANS LA MANCHE - M. MICKAEL POISSON et Mme DANIEL POISSON  
par SOCRATE DE CHIVRE (sfa) et GALANTE DE CAVERIE (sfa) par UNAU DU FONTENY (sfa) et NOYADES (sfa) par STARTER (sfa)

**ISO 150 (08) JSO 6 BSO +13 (0,65)** - Mise à la reproduction en 2009

2010 ANTILOPE DU SEY, f. - ISO 125 (15) JSO 5 BSO +18 (0,57) par LAMM DE FETAN (sfa)  
ATHENA DU SEY, f. - ISO 140 (16) JSO 5 BSO +23 (0,58) par LAMM DE FETAN (sfa)

**2016 GALANTE DU SEY**, (6 août), f., bai - BSO +16 (0,39)

par QUERLYBET HERO (BE) (sbs) - Manche, Mme CATHERINE MARIE, M. MICHEL MARIE  
**GALUBET DU SEY**, (3 août), m., alezan - BSO +16 (0,39) par QUERLYBET HERO (BE) (sbs) - Manche, Mme CATHERINE MARIE, M. MICHEL MARIE

**GANACHE DU SEY**, (4 août), f., alezan - BSO +16 (0,39) par QUERLYBET HERO (BE) (sbs) - Manche, Mme CATHERINE MARIE, M. MICHEL MARIE

2017 Sans renseignement de QUANTUM (DE) (holst)

**OLYMPE DE COQUERIE** (sfa) bai 2002

ÉLEVÉE DANS LA MANCHE - M. RAPHAEL DULIN et Mme ANNICK DULIN-LEGOUPL

par HEARTBREAKER (NL) (kwpn) et DIVA DE DAMPIERRE (sfa) par JALISCO B (sfa) et OCARINA DU PONCEL (sfa) par ELF III (sfa) **BSO +19 (0,54)** - Mise à la reproduction en 2006

2007 TZIGANE ALIA (cs), h. - ISO 129 (16) JSO 4 BSO +22 (0,57)

par CYRANO DU RUISSEAU Z (BE) (z)

2009 VALENTINO GREVIS, m. - ISO 126 (16) BSO +22 (0,56) par UNTOUCHABLE M (NL) (kwpn)

**2016 GLORY DES GREVIS**, (16 juin), f., bai - BSO +22 (0,36) par NERVOSO (sfa) - Vosges, M. REGIS MARCOT

**OLYMPE DE FERRIERE** (sfa) alezan 2002

ÉLEVÉE DANS LE NORD - M. JEAN-YVES MOSIN

par ALFA D'ELLE (sfa) et QUALMA DE LA SERRE (sfa) par DANSEUR II (sfa) et BADIPOSTE (tf) par JOCRISSE (tf)

**ISO 109 (08)** - Mise à la reproduction en 2015

**2016 GAMIN DE FERRIERE**, (27 juin), m., alezan - BSO +8 (0,29) par MALOUBET DE PLEVILLE (sfa) - Nord, M. JEAN-YVES MOSIN

**OLYMPE DE GOBAUDE** (sfb) gris 2002 ÉLEVÉE DANS L'AISNE -

M. JEAN-PIERRE DELEPLACE

par BOUTON D'OR IV (sfa) et CIGALE III (dsa) par BALADIN DE PIBOUL (ar) et LOIKA (oi)

**ISO 104 (11) ICC 131 (08) JCC 6** - Mise à la reproduction en 2015

**2016 GAIKA**, (15 avril), f., alezan - BSO +6 (0,28) par ULMAR MAIL (sfa) - Cantal, Mme JEANNE HALCEWICZ BONNET

**OLYMPE DE SCEAUX** (\*ac\*) noipan 2002

ÉLEVÉE DANS LE MAINE-ET-LOIRE - M. RENE CHOVEAU et Mme MONIQUE CHOVEAU

par DIABLENEYEV (US) (ps) et HOTESSE DE SCEAUX (\*ac\*)

par APRIL NIGHT (ps) et OLYMPE OCCITANE (\*ac\*)

par DIARIFOS (\*aa\*)

**ISF 121 (06)** - Mise à la reproduction en 2015

**2016 GAIA DE SEBIRE**, (28 avril), f., noir par ROCK'N ROLL SEMILLY (sfa) - Calvados, Mme JEANNE AZNAR

**OLYMPE DE VALETTE** (sfa) alezan 2002

ÉLEVÉE DANS LA MANCHE - M. PIERRE ROGER

par RICHEBOURG (BE) (bwp) et BELYPHA DE VALETTE (sfa) par NARCOS II (sfa) et PROXIMA (tf) par IDEAL QUITO (tf)

**BSO +2 (0,45)** - Mise à la reproduction en 2007

**2016 GOUPIL BONNEILLE**, (1 juin), m., alezan - BSO +14 (0,26) par URANO DE CARTIGNY (sfa) - Doubs, Mme CATHERINE BEAUNE

2017 Sans renseignement de BALKO D'ELLE

**OLYMPE DES NOES** (sfa) al bru 2002 ÉLEVÉE EN ILLE-ET-VILAINE - M. JACKY DOGUE et Mlle INGRID DAVIET

par SOCRATE DE CHIVRE (sfa) et BABINE DU PLESSIS (sfa)

par FURY DE LA CENSE (sfa) et GRENADE D (sfa)

par SWEET HOME (ps)

**ISO 112 (06) BSO +7 (0,59)** - Mise à la reproduction en 2007

2008 URBAIN DES NOES (sfa), h. -

ISO 141 (14) JSO 6 BSO +15 (0,58) par MADE IN SEMILLY (sfa)

2009 VENDETTA DES NOES, f. - ISO 133 (15) JSO 6 BSO +16 (0,58) par NEWTON DE KREISKER (sfa)

**2016 GAIA YELLOW**, (16 août), f., bai - BSO +12 (0,30)

par UCELLO MASSUERE (sfb) - Manche, Dr. Vét. GAEL LE GALL

2017 Sans renseignement de ANDIAMO SEMILLY

**OLYMPE DU MONT** (sfa) bai 2002 ÉLEVÉE DANS LA MEUSE -

M. SERGE MARTIN

par NIDOR PLATIERE (sfa) et FLEUR DU MONT (sfa)

par UPTO LOVE FONTAINE (sfa) et STARLETTE DU MONT (sfa)

par MINOU (aa)

Mise à la reproduction en 2007

**2016 GOTCHA DU MONT D'OR**, (18 mai), f., bai cl - BSO +9 (0,38) par ROCK'N ROLL SEMILLY (sfa) - Doubs, ARTMO

**OLYMPE DU TYL** (sfa) al cri 2002 ÉLEVÉE DANS LA MANCHE -

M. YVES LEGENDRE et Mme THERESE LEGENDRE

par JIVARO DU ROUET (sfa) et UTICA DU DON (sfa)

par HOSPODAR (sfa) et DAME DU MANOIR I (sfa) par URTOIS (aa)

**ISO 130 (09) BSO +6 (0,61)** - Mise à la reproduction en 2015

**2016 GAILLEE'M**, (26 mai), m., alezan - BSO +9 (0,38)

par MARLOU DES ETISSES (sfa) - Nord, Mme GWENOLA MASSOUILLE VERNIER

**OLYMPE MARGEOTIERE** (sfa) bai 2002

ÉLEVÉE DANS LA MANCHE - Mme CHANTAL RAUX

par DANDY DU PLAPE (sfa) et HAIKEN D'INGREVILLE (sfa)

par LAEKEN (sfa) et ALIDA D'INGREVILLE (sfa)

par MUGUET DU MANOIR (sfa)

**ISO 104 (06) BSO +8 (0,56)** - Mise à la reproduction en 2008

2009 VROOOM MARGEOTIERE, m. - ISO 123 (15) BSO +15 (0,57) par L'ARC DE TRIOMPHE (DE) (old)

**2016 GENGISKHA MARGEOTIERE**, (19 mai), f., bai -

BSO +14 (0,39) BCC +5 (0,22)

par QUAPRICE BOIMARGOT QUINCY (DE) (olst) - Manche, Mme CHANTAL RAUX

**OLYMPIA DE LOUAN** (sfa) alezan 2002 ÉLEVÉE DANS LE NORD -

Dr. PIERRE DOBBELAERE

par QUAT'SOUS (sfa) et FULVIA DE LOUAN (sfa) par PERSAN II (sfa) et QUILOA DE LOUAN (sfa) par BARIGOULE (\*aa\*)

**ISO 121 (07) JSO 5 BSO +8 (0,58)** - Mise à la reproduction en 2008

**2012 CAPRICCIO DE LOUAN**, (4 mai), m., alezan - BSO +11 (0,52)

par NABAB DE REVE (BE) (sbs) - Nord,

Dr. PIERRE DOBBELAERE

**OLYMPIA DE RASCAS** (sfa) alezan 2002 ÉLEVÉE DANS LE TARN -

Mme FREDERIQUE GALINIER

par NIDOR PLATIERE (sfa) et TIPHAINE D'AVEYRON (sfa) par MISTER BET (ps) et HOTESSE (sfa) par FANTOCHE (aa)

**IDR 101 (10)** - Mise à la reproduction en 2015

**2016 GALATEE D'UNE ILE**, (22 mai), f., bai

par IDALGO DES BOIS (sfa) - Aude,

Mme VANILLE SCHNEIDER

**OLYMPIA DES BOIS** (sfa) bai 2002 ÉLEVÉE EN VENDEE -

M. DIDIER COUTON, M. OLIVIER COUTON et M. ROMAIN COUTON

par YARLANDS SUMMER SONG (GB) (fsf) et ESCALE DES BOIS (sfa)

par QUANDY DU MAYNE (sfa) et PERLE DES BOIS

par FUNNY HOBBY (IE) (ps)

Mise à la reproduction en 2008

2009 VENUS DES BOIS, f. - ISO 134 (16) BSO +9 (0,58)

par JARNAC (sfa)



**2016 GOLDMAN DES BOIS**, (9 mai), m., alezan - BSO +5 (0,39) BCC +14 (0,22) par JARNAC (sfa) - Vendée, M. DIDIER COUTON, M. OLIVIER COUTON, M. ROMAIN COUTON

### OLYMPIADE DE ARDICHAMPS (BE) (sbs) noipan 1998

ÉLEVÉE EN BELGIQUE - SBS numéro 32654 - MME BRIGITTE VAN VOLXEM par HAPPY WIND D'HOF TEN BOS (BE) (sbs) et BACK TIME Z (oes) par RAMIRO (DE) (holst) et TIZIANA (oes) par FIREBIRD (IT) (ps) ISO 131 (11) BSO +10 (0,53) - Mise à la reproduction en 2014

**2016 GALICE DES VANS**, (31 mai), f., bai - BSO +11 (0,29) par R'BUS (sfa) - Somme, M. FRANCK VANCRAVELYNGHE

### OLYMPIC CHAMPEIX (sfa) bai 2002 ÉLEVÉE DANS LA MANCHE -

M. MICHEL RUEL, Dr. Vét. ELIANE MARIE RUEL, EQUUS S.A. et Mme HELENE HERRMANN

par VONDEEN (sfa) et PARIADE DE PIERRE (sfa) par JALISCO B (sfa) et GARRY PIERRE (sfa) par LAURIER (aa)

ISO 144 (08) JSO 6 BSO +15 (0,72) - Mise à la reproduction en 2004

2006 SANTIAGO DE BLONDEL (sfa), m. - ISO 163 (15) JSO 4 BSO +21 (0,61) par CALVARO (DE) (holst) SHAMAN DE BLONDEL (sfa), h. - ISO 122 (12) BSO +17 (0,62) par CALVARO (DE) (holst)

SNAIKE DE BLONDEL (sfa), m. - ISO 168 (16) JSO 6 BSO +25 (0,66) par CALVARO (DE) (holst) - Etalon

SUNNY DE BLONDEL (sfa), h. - ISO 137 (12) JSO 6 BSO +9 (0,55) par HERITAGE FORTUNUS (DE) (han)

SURPRISE DE BLONDEL (sfa), f. - ISO 137 (12) JSO 6 BSO +21 (0,65) par KASSIDI (sfa)

2007 THAIBE DE BLONDEL (sfa), h. - ISO 109 (12) BSO +14 (0,57) par NARTAGO (sfa) - Etalon

2008 UN LYS DE BLONDEL (sfa), h. - ISO 142 (14) BSO +17 (0,59) par LYS PLATIERE (sfa)

**2016 GEOVANA DES FLAGUES**, (21 avril), f., bai - BSO +18 (0,41) par LAUTERBACH (DE) (old) - Calvados, M. FREDERIC LAVOINNE

2017 Sans renseignement de KASSIDI (sfa)  
Sans renseignement de KASSIDI (sfa)  
Sans renseignement de DUMPY DES FLAGUES (sbs)  
Sans renseignement de DUMPY DES FLAGUES (sbs)  
Sans renseignement de CATCHAR MAIL  
Sans renseignement de CATCHAR MAIL  
Sans renseignement de CATCHAR MAIL  
Sans renseignement de VIGO CECE  
Sans renseignement de VIGO CECE  
Sans renseignement de NARTAGO (sfa)  
Sans renseignement de NARTAGO (sfa)

### OLYMPIC GIRL SEMILLY (sfa) bai 2002

ÉLEVÉE DANS LA MANCHE - M. RICHARD LEVALLOIS

par QUIDAM DE REVEL (sfa) et TATI DU PALIS (sfa) par MUGUET DU MANOIR (sfa) et LONGITUDE (sfa) par UKASE (sfa)

ISO 120 (08) JSO 5 BSO +9 (0,62) - Mise à la reproduction en 2011

**2016 GALACTIC GIRL SEMILLY**, (21 avril), f., bai f. - BSO +19 (0,40) BCC +7 (0,26) par DIAMANT DE SEMILLY (sfa) - Manche, M. RICHARD LEVALLOIS

2017 Sans renseignement de DIAMANT DE SEMILLY (sfa)

### OLYMPIE (dsa) bai 2002 ÉLEVÉE DANS LA VIENNE -

M. JEAN-PIERRE BARBARAT et Mme MARYLINE PIRONNET BARBARAT

par AMOUR (ar) et KIA SANTARINA (tf) par VASCO DE LA BESVRE (tf) et SANTARINA (tf) par COTENTIN (tf)

ISO 137 (12) - Mise à la reproduction en 2014  
**2016 GAZELLE CREUZETTE**, (12 avril), f., bai f. - BSO +4 (0,37) par DRAKKAR DES HUTINS (sfa) - Vienne, Mme MARYLINE BARBARAT, M. JEAN-PIERRE BARBARAT

### OLYMPIE BASTERS (sfa) bai 2002

ÉLEVÉE EN CHARENTE-MARITIME - Mme MARIE-LINE BALSAN, M. PHILIPPE BALSAN et S.C.A. DES BASSES TERRES

par DOLLAR DU MURIER (sfa) et VENUSTE DU PONT (sfa) par IRIS LANDAI (sfa) et JAVA DE FONTENEL (sfa) par AMOUR DU BOIS (sfa)

ISO 134 (08) JSO 6 BSO +14 (0,60) - Mise à la reproduction en 2011

**2015 FLORELLA OLYMPIE**, (13 avril), f., bai - BSO +17 (0,36) par CON AIR (DE) (holst) - Charente-Maritime, Mme MICHELE LARTIGUE

2017 Sans renseignement de CRISTALLO I (DE) (westf)

### OLYMPIE D'AMOUR (sfa) alezan 2002 ÉLEVÉE DANS LA MANCHE -

M. AUGUSTE LETABLIER  
par GREMAT DE GREZ (sfa) et SARA D'AMOUR (sfa)  
par MATADOR DU BOIS (sfa) et SOURCE D'AMOUR (sfa)  
par TRES ORANGE

ISO 115 (06) JSO 4 BSO +8 (0,60) - Mise à la reproduction en 2008

**2016 GASH**, (5 mai), f., bai - BSO +10 (0,39) par CONTROE (DE) (holst) - Manche, M. FRANCK HUERTA

### OLYMPIQUE DU TILLEUL (sfa) bai 2002

ÉLEVÉE DANS LE NORD - S.A.R.L. VANDERLYNDEN

par QUICK STAR (sfa) et MOONLIGHT F (BE) (bwp) par PAPA II (sfa) et QUAIKONOUR (sfa) par EMIR DU MESNIL (sfa)

ISO 116 (08) BSO +5 (0,60) - Mise à la reproduction en 2005

**2016 GELANDO FORESTILLE**, (8 mai), m., bai - BSO +10 (0,40) par LANDO (DK) (dwb) - Cher, Mme ALINE NUYTTEENS

### OLYSSE DU ROUET (sfa) bai f. 2002 ÉLEVÉE DANS LA MANCHE -

E.A.R.L. DU ROUET et M. YANNICK FARDIN

par DOLLAR DU MURIER (sfa) et FLEUR DU ROUET (sfa) par GALOUBET A (sfa) et MILADY DU ROUET (sfa) par QUASTOR (sfa) BSO +7 (0,50) - Mise à la reproduction en 2005

2006 STEF DU ROUET (sfa), f. - ISO 125 (16) BSO +16 (0,59) par CALVARO (DE) (holst)

**2016 GABY DE VESQUERIE**, (2 mars), f., bai - BSO +16 (0,36) par OGRION DES CHAMPS (sfa) - Manche, G.A.E.C. DE LA VESQUERIE

2017 Sans renseignement de CROC LULU D'AUBIGNY

### OMAHA DU BESSIN (sfa) bai f. 2002 ÉLEVÉE DANS LE CALVADOS -

Mme LAURENCE CAROF

par CONCORDE (NL) (kwpn) et DOUCHKA DU BESSIN (sfa) par TENOR DE LA COUR (sfa) et ROSEE DE SUHARD (sfa) par KAYACK (sfa)

ISO 114 (06) JSO 4 BSO +6 (0,60) - Mise à la reproduction en 2008

**2016 GOTHA DU BESSIN**, (1 mai), m., bai - BSO +16 (0,30) par URANO DE CARTIGNY (sfa) - Calvados, Mme LAURENCE CAROF

### OMBLINE D'ARGONNE (sfa) al bru 2002

ÉLEVÉE DANS LA MEUSE - M. PASCAL TRASSART

par FLIPPER D'ELLE (sfa) et DAME VANNETAISE (sfa) par GALOUBET A (sfa) et LADY DE RHUYS (sfa) par FAIR PLAY III (sfa)

ISO 119 (07) JSO 5 BSO +12 (0,57) - Mise à la reproduction en 2008

**2016 GIGOLO DU BARROIS**, (25 mai), m., alezan - BSO +15 (0,30) par ELVIS TER PUTTE (BE) (bwp) - Meuse, G.A.E.C. DU BARROIS

2017 Sans renseignement de LAUTERBACH (DE) (old)

### OMBRA MAIL (sfa) noir 2002 ÉLEVÉE DANS L'ORNE -

M. BERNARD PIERRE LE COURTOIS

par IMAGO MAIL (sfa) et NIGHTY FONTAINE par DARK TIGER (US) (ps) et ELYRIA (sfa) par NYKIO (sfa) Mise à la reproduction en 2005

**2016 GUAPA FORZA**, (16 mai), f., npamel par QUALITY TIME (DE) (holst) - Manche, Mme FLORA ZANELLO

2017 Sans renseignement de VAN GOGH (NL) (kwpn)

### OMBRE DES ROCHES bai f. 2002 ÉLEVÉE EN COTE-D'OR -

Mme ISABELLE ROBERT et M. MICHEL ROBERT

par FIDELIO DU DONJON et TULIPE BLEU par IMPULSIF A (aa) et LUPULINE III (sfa) par BEAU DIABLE I (aa) Mise à la reproduction en 2010

**2016 GLAMOUR DES ROCHES**, (20 mai), m., alezan par HARDY DU GUE (sfa) - Côte-d'Or, M. MICHEL ROBERT, Mme ISABELLE ROBERT

### OMBRELLE DE CUVES (sfa) bai 2002 ÉLEVÉE DANS LA MANCHE -

M. JEAN-LOUIS LEMAITRE et M. DANIEL LEMAITRE

par ECHOGENE LATOUR (sfa) et DEESSE DE CUVES (sfa) par GUILLE ROCK (ps) et NOUVELLE DE CUVES (sfa) par ARTICHAUT (sfa)

ISO 102 (10) - Mise à la reproduction en 2008

**2016 GOTHAM DE TIMOLINE**, (5 avril), m., bai - BSO +8 (0,32) par SAFARI D'AUGE (sfa) - Calvados, M. GUILLAUME LAMBERTZ, M. TIMOTHEE LAMBERTZ, Mme COLINE LAMBERTZ

### OMBRELLE DE LA LONDE (sfa) alezan 2002

ÉLEVÉE DANS L'ORNE - M. ANDRE AUNAY

par RICHEBOURG (BE) (bwp) et CHERIE DE LA LONDE (sfa) par SOCRATE DE CHIVRE (sfa) et CHARIDIANE (ps) par VIRIDIAN (ps)

BSO +6 (0,47) - Mise à la reproduction en 2009

2010 ALLDREAM DELACENSE, h. - ISO 122 (15) BSO +13 (0,55) par JENNY DE LA CENSE (sfa)

**2016 GIRL STAR DE LA CENSE**, (2 juin), f., bai par VAGABOND DE LA POMME (BE) (sbs) - Manche, M. JEAN-PIERRE FASEL

2017 Sans renseignement de MYLORD CARTHAGO (sfa)

**OMBRELLE DU CHANU** (sfa) bai 2002

ÉLEVÉE DANS LA MANCHE - M. YVES LANGELETTIER et M. RENE BEDOUIN

par FLIPPER D'ELLE (sfa) et DANAE DU MESNIL (sfa)  
 par PAPYRUS DE CHIVRE (sfa) et REINE DU MESNIL II (sfa)  
 par LE PLANTERO (sfa)

**BSO** +14 (0,46) - Mise à la reproduction en 20052008 UNESCO DU CHANU (sfa), h. - ISO 123 (15) BSO +20 (0,57)  
par MR BLUE (NL) (kwpn)2016 **GOLF DERICK**, (13 juin), m., bai f. - BSO +14 (0,35)  
par CANTURO (DE) (holst) - Manche, M. ERIC FOUQUET

2017 Sans renseignement de LAUTERBACH (DE) (old)

**OMEGA MENARDIERE** (sfa) bai 2002ÉLEVÉE EN HAUTE-GARONNE - M. WILLIAM DE ROBIANO DE SAFFRAN et  
Mme HUGUETTE DE ROBIANO DE SAFFRAN

par CINCABA ROUGE (sfa) et DAZIA DU PONCEL (sfa)  
 par LE PLANTERO (sfa) et KAMPANULE III (sfa)  
 par TIGRE ROUGE (sfa)

**ISO** 104 (07) - Mise à la reproduction en 20122016 **GRAFFITI DE TUCO**, (1 juin), m., bai f. - BSO +4 (0,35)  
par QUANTUM (DE) (holst) - Haute-Garonne,  
M. FREDERIC BODEI

2017 Sans renseignement de NIAGARA D'ELLE (sfa)

**OMEYADE DU BIOLAY** (sfa) al bru 2002 ÉLEVÉE DANS L'AIN -

M. DIDIER MOISSONNIER

par BON AMI (BE) (sbs) et HURBANE BIOLAY (sfa)  
 par VAL DE SAIRE (sfa) et QUETSCHÉ DU BIOLAY (sfa)  
 par MOON MOUNTAIN (GB) (ps)

**ISO** 139 (12) **JSO 6 BSO** +12 (0,60) - Mise à la reproduction en 20142016 **GAELIQUE DU BIOLAY**, (2 mai), f., bai  
par MONTENDER (NL) (kwpn) - Ain,  
M. BERTRAND MOISSONNIER

2017 Sans renseignement de BALOU DU ROUET (DE) (old)

**OMIRA** (sfa) bai 2002 ÉLEVÉE DANS LE CALVADOS - M. XAVIER RIBARD et

Mme AGNES RIBARD

par DAMIRO B (NL) (kwpn) et BALI (sfa) par BRILLOSO (sfa)  
 et SHANNON (fsf)

**ISO** 106 (14) - Mise à la reproduction en 20052016 **GIBS DE DIAM**, (19 juillet), m., bai f. -  
BSO +2 (0,38) BDR +3 (0,23)  
par QUINOTO BOIS MARGOT (sfb) - Calvados,  
M. PHILIPPE DALBIN, Mme CATHERINE DALBIN**ONCE DU COMTAL** (sfa) alezan 2002 ÉLEVÉE DANS L'AVEYRON -

Mme NATHALIE CROS

par GRAL DES VERNIERES (aa) et BOUJOTE DEPAULSTRA (sfa)  
 par FURY DE LA CENSE (sfa) et JAVOTE DE PAULSTRA (sfa)  
 par ALME (sfa)

Mise à la reproduction en 2007

2016 **GAZELLE DE VALOIRE**, (27 mai), f., bai - BSO +12 (0,32)  
par NEGUS DE TALMA (sfa) - Loire, Mme LUCIE GARDETTE**ONDE DE B'NEVILLE** (sfa) alezan 2002 ÉLEVÉE DANS LA MANCHE -

M. JEAN-BAPTISTE THIEBOT

par TALENT PLATIERE (sfa) et EVE DE B'NEVILLE (sfa)  
 par QREDO DE PAULSTRA (sfa) et UNIEME (sfa) par URIEL (sfa)

**ISO** 119 (09) **BSO** +3 (0,60) - Mise à la reproduction en 20102016 **GLOIRE DE B'NEVILLE**, (3 mai), f., alezan  
par GIOVANI DE LA POMME (BE) (bwp) - Manche,  
M. JEAN-BAPTISTE THIEBOT

2017 Sans renseignement de SISLEY DE LA TOUR VIDAL (BE) (sbs)

**ONDE DU GESNOIS** (sfb) alezan 2002 ÉLEVÉE DANS LA SARTHE -

M. ERIC DEMULDER

par OBERON DU MOULIN et FATINE DU GESNOIS (sfb)  
 par QUIDAM DE REVEL (sfa) et SHIRLEY DE SAVINIA (sfb)  
 par ARQUEBUSIER (sfa)

**ISO** 133 (11) **BSO** +7 (0,61) - Mise à la reproduction en 20052016 **GOLD DE COCO CI**, (23 août), f., bai  
par KANNAN (NL) (kwpn) - Haute-Garonne,  
Mme CORINNE CIBRAY PAYSSEAN**ONDELIN VILLERS** (sfa) bai f. 2002 ÉLEVÉE DANS L'OISE -

S.N.C. HARAS DE VILLERS

par TROPHEE DU ROZEL (sfa) et UVELINE III (sfa)  
 par JT'ADORE (sfa) et NOIX DE CAJOU II (sfa) par FEU SACRE (sfa)

**ISO** 117 (07) **JSO 5 BSO** +3 (0,62) - Mise à la reproduction en 20082010 ALDINN VILLERS, h. - ISO 132 (16) JSO 5 BSO +17 (0,57)  
par NORMAN PRE NOIR (sfa)2016 **GOLDINO VILLERS**, (25 février), m., noipan  
par VOYAGEUR OF LULU - Oise, S.N.C. HARAS DE VILLERS

2017 Sans renseignement de VOYAGEUR OF LULU

**ONDINE BLEUE** (sfa) bai 2002 ÉLEVÉE EN ILLE-ET-VILAINE -

Mme FRANCOISE MONDY

par DUC ROUGE II (sfa) et SIMOUNE (sfa) par IMAM D'OR (sfa)  
 et NORMANDIE II (sfa) par TAQUIN (sfa)

**ISO** 113 (09) - Mise à la reproduction en 20142016 **GOODBOY DE THEVE**, (19 avril), m., bai  
par TYCOON D'ARGENCES (sfa) - Somme,  
M. PASCAL MALVAL

2017 Sans renseignement de BACCHUS ST LOIS

**ONDINE DE GROZIEUX** (tf) bai 2002 ÉLEVÉE DANS LA MOSELLE -

M. ERIC BENOIST

par BIESOLO (tf) et BAVARIA (tf) par OVERGREY (tf) et SANDA (tf)  
 par JANDA DU CADRAN (tf)

Mise à la reproduction en 2007

2008 UN DE CHEZ NOUS, m. - ISO 146 (16) BSO +17 (0,56)  
par KANNAN (NL) (kwpn)2010 ALAID DE CHEZ NOUS, f. - ISO 151 (16) JSO 5 BSO +19 (0,54)  
par OGANO SITTE (BE) (sbs)2012 CAPSELLA DE CHEZ NOUS, f. - ISO 122 (16) BSO +11 (0,46)  
par LANDO (DK) (dwb)2016 **GRIVNA DE CHEZ NOUS**, (10 juin), f., gris - BSO +11 (0,32)  
par WINDOWS VH COSTERSVELD (BE) (bwp) -  
Tarn-et-Garonne, M. BERNARD SAINSDOS2017 Sans renseignement de WINDOWS VH COSTERSVELD (BE)  
(bwp)**ONDINE DE LA SAPAIE** (sfa) bai 2002 ÉLEVÉE DANS L'ORNE -

M. BERTRAND CASSOU

par BAYARD D'ELLE (sfa) et FLORE DE LA SAPAIE (sfa)  
 par NARCOS II (sfa) et ALMA DE LA SAPAIE (sfa) par ALME (sfa)

**BSO** +8 (0,40) - Mise à la reproduction en 20072016 **GRISBI DE LA SAPAIE**, (22 mai), m., bai - BSO +11 (0,26)  
par OBERON DE SAPAIE (sfa) - Orne, M. BERTRAND CASSOU**ONDINE DU MAYOLLET** (sfa) al bru 2002

ÉLEVÉE DANS LA LOIRE - M. ROGER MARCHAND

par EL PASO PLATIERE (sfa) et EOLE DES GENEVRIS (sfa)  
 par PEGASE GERBAUX (sfa) et LOUVE VARFEUIL (sfa)  
 par AS DU BOURG (sfa)

Mise à la reproduction en 2005

2009 VICENZO PAVIERE, h. - ISO 130 (16) BSO +12 (0,56)  
par TINKA'S BOY (NL) (kwpn)2016 **GOLDEN PAVIERE**, (27 août), m., bai - BSO +13 (0,35)  
par WINDOWS VH COSTERSVELD (BE) (bwp) - Rhône,  
M. PATRICE BERAUDIAT, M. JORDANE BERAUDIAT

2017 Sans renseignement de OGRION DES CHAMPS (sfa)

**ONDINE PLATIERE** (sfa) bai 2002 ÉLEVÉE DANS LA MANCHE -

M. S.C.E.A. LEFORESTIER

par QUICK STAR (sfa) et AUDIE PLATIERE (sfa)  
 par GRAND VENEUR (sfa) et M'ETOILEPLATIERE (sfa)  
 par NANKIN (sfa)

**BSO** +14 (0,52) - Mise à la reproduction en 20052006 SULTANE PLATIERE (sfa), f. -  
ISO 130 (16) JSO 4 BSO +16 (0,60)  
par QUIDAM DE REVEL (sfa)2008 UNIVERS PLATIERE (sfa), h. - ISO 128 (14) BSO +15 (0,58)  
par APACHE D'ADRIERS (sfa)2016 **GEODE PLATIERE**, (23 mai), f., bai - BSO +17 (0,34)  
par VAGABOND DE LA POMME (BE) (sbs) - Manche,  
M. S.C.E.A. LEFORESTIER

2017 Sans renseignement de KANNAN (NL) (kwpn)

**ONDIOLINE DU SYRE** (sfa) al crl 2002

ÉLEVÉE DANS LE CALVADOS - Mme MARTINE MAGNIER et

M. PATRICE BOUREAU

par ROSIRE (sfa) et TROMPETTE ARDENTE (sfa)  
 par GRAND VENEUR (sfa) et EUREKA (sfa) par RED STAR II (ps)

**ISO** 111 (08) **BSO** +9 (0,62) - Mise à la reproduction en 20092016 **GARANDE D'ARGONNE**, (22 mai), f., bai - BSO +15 (0,29)  
par ELDORADO DE HUS (NL) (kwpn) - Meuse,  
M. PASCAL TRASSART, E.A.R.L. HARAS D'ARGONNE

2017 Sans renseignement de KAPITOL D'ARGONNE (sfa)

**ONE GIRL DE ST ELOI** (sfa) bai f. 2002 ÉLEVÉE DANS LE LOIRET -

M. LAURENT GOARD

par DAMIRO B (NL) (kwpn) et VENISIA (sfa) par O MALLEY (sfa)  
 et KAVALCA (sfa) par DIABOLO (sfa)

**ISO** 136 (10) **JSO 4 BSO** +9 (0,61) - Mise à la reproduction en 20152016 **GAIA DE CHERISA**, (26 mai), f., noir - BSO +14 (0,35)  
par LYS PLATIERE (sfa) - Yvelines, M. CHERIF BEBAWI

2017 Sans renseignement de LYS PLATIERE (sfa)

**ONE LENNOX**(sfa) gris 2002 ÉLEVÉE DANS L'AIN -  
M. BERNARD MOISSONNIERpar LORD LENNOX (DE) (holst) et TINA DE LA FERME (sfa)  
par BOOKMAN (IE) (ps) et NOUVELLE VENUE II (sfa)  
par FORT DE LA COUR (sfa)**ISO** 130 (11) **BSO** +7 (0,56) - Mise à la reproduction en 2015**2016 GOLDIE ONE**, (26 mars), f., bai f.  
par MARLOU DES ETISSES (sfa) - Ain,  
M. BERNARD MOISSONNIER,  
Mme CHRISTIANE MAURE MOISSONNIER

2017 Sans renseignement de VICTORHUGO BOISMARGOT

**ONE MIRAL**(sfa) bai 2002 ÉLEVÉE DANS LE PUY-DE-DOME -  
M. CHARLES THELLIERpar PAPILLON ROUGE (sfa) et UNEMIRAL DE BAUSSY (sfa)  
par KAYACK (sfa) et ANDALOUSE (sfa) par NANKIN (sfa)**ISO** 151 (12) **BSO** +13 (0,61) - Mise à la reproduction en 2015**2016 GONE DU MIRAL**, (14 juin), m., bai  
par DIAMANT DE SEMILLY (sfa) - Allier,  
M. CHARLES THELLIER**ONE MORE TIME**(sfa) bai 2002 ÉLEVÉE DANS L'EUROPE -  
M. GYULA BARTUSpar LORD CALANDO (DE) (holst) et CAMELIA COTENTIN (sfa)  
par PLEIN D'ESPOIR IV (sfa) et FLEOLE (sfa) par ARABEL (sfa)**ISO** 104 (08) **BSO** +2 (0,58) - Mise à la reproduction en 2013**2014 ENDLESS**, (1 mai), m., bai -  
BSO +9 (0,39) BCC +5 (0,20) BDR +2 (0,25) par JARNAC (sfa) -  
Loir-et-Cher, M. JEAN-CLAUDE BESNIARD,  
M. BENOIT DALLEMAGNE, Mme SANDRINE FORTIN**ONELIE DE LOJOU**(sfa) bai 2002 ÉLEVÉE DANS LE FINISTÈRE -  
Mme CAROLINE LE FRANCpar CONCORDE (NL) (kwpn) et ANTILLAISE (sfa) par ALME (sfa)  
et OPALINE DU PERRRET (sfa) par GUILLAUME TELL (sfa)**BSO** +11 (0,49) - Mise à la reproduction en 20052007 TI LANN DU UP (sfa), f. - ISO 139 (13) JSO 6 BSO +16 (0,58)  
par APACHE D'ADRIERS (sfa)2011 BEE BOP DU UP, m. - ISO 123 (16) BSO +19 (0,53)  
par CALVARO (DE) (holst)**2016 GWENN HA DU UP**, (13 mai), m., bai  
par CANTURANO (DE) (holst) - Côtes-d'Armor, M. DAVID HUE,  
Mme LUCIE HUE

2017 Sans renseignement de OGANO SITTE (BE) (sbs)

**ONELY DE L'ELFE**(sfa) alezan 2002 ÉLEVÉE EN DORDOGNE -  
Mme AGNES LHOMMEpar ALLIGATOR FONTAINE (sfa) et KRISTALE DE L'ELFE (sfa)  
par VOLTAIRE (DE) (han) et GOLDEN DE L'ELFE (sfa)  
par DOUBLE ESPOIR (sfa)**ISO** 103 (10) **BSO** +3 (0,58) - Mise à la reproduction en 2013 -  
Morte en 2016**2016 GUINNESS DU TERGUER**, (17 mai), f., alezan - BSO +14 (0,37)  
par NERVOSO (sfa) - Loire-Atlantique, Mme AUDE GUERRIER**ONLY BLUE DES CONTES**(sfb) bai 2002  
ÉLEVÉE EN ILLE-ET-VILAINE - M. JEAN RENE BOHEASpar MR BLUE (NL) (kwpn) et TEMPETE DE MAZEROY (sfb)  
par ARQUEBUSIER (sfa) et DAUPHINE VI (cs) par L'ATRIUM**ISO** 103 (10) **BSO** +1 (0,58) - Mise à la reproduction en 2012**2016 GALION DU COQ**, (10 avril), m., bai par AWAY SEMILLY -  
Manche, Mme ISABELLE DELFERRIERE,  
Mme MARIE PIERRE LEGOUIL

2017 Sans renseignement de AWAY SEMILLY

**ONLY YOU DE BATILLY**(sfa) noipan 2002  
ÉLEVÉE DANS L'YONNE - M. JEAN-CLAUDE VIOLETTpar BURGGRAAF (DE) (holst) et KIM DE BATILLY (sfa)  
par CABDULA DU TILLARD (sfa) et OLVIRA (sfa)  
par IN CHALA A (sfa)**BSO** +14 (0,61) - Mise à la reproduction en 20052006 SHAMPAGNE BATILLY (sfb), m. - ISO 146 (15) BSO +20 (0,61)  
par QUAPRICE BOIMARGOT QUINCY (DE) ( olst) - Etalon2007 TARANTINO BATILLY (sfa), m. -  
ISO 140 (15) JSO 6 BSO +20 (0,59) BCC +11 (0,22)  
par QUAPRICE BOIMARGOT QUINCY (DE) ( olst)2009 VISION AIR BATILLY, h. -  
ISO 131 (15) BSO +19 (0,58) BCC +11 (0,22)  
par QUAPRICE BOIMARGOT QUINCY (DE) ( olst)2012 CONDRIEU BATILLY, m. -  
ISO 124 (16) BSO +20 (0,52) BCC +11 (0,22)  
par QUAPRICE BOIMARGOT QUINCY (DE) ( olst)**2016 GISCOURS BATILLY**, (4 mars), m., bai -  
BSO +16 (0,40) BCC +11 (0,24) BDR +1 (0,27)  
par L'ARC DE TRIOMPHE (DE) (old) - Yonne,  
M. JEAN-CLAUDE VIOLETT

2017 Sans renseignement de QCLASSIC BOIS MARGOT (sfb)

**ONLY YOU DE LA CHERIE**(sfb) bai f. 2002  
ÉLEVÉE DANS L'ORNE - S.C.E.A. DE LA CHERIEpar C INDOCTRO II (DE) (holst) et COLOMBE D'ISIGNY (sfa)  
par KING'S ROAD (ps) et TOUPIE D'ISIGNY (sfa) par NARCOS II (sfa)  
Mise à la reproduction en 20072010 ANABA HAIZE, f. - ISO 125 (16) BSO +12 (0,50)  
par RAVAGE DE MARS (sfa)**2016 GALDO DU CHATELIER**, (8 mai), m., bai - BSO +13 (0,24)  
par ALDO DU PLESSIS - Manche, M. DAVID LEMASLE,  
M. JEAN-LOUIS LEMASLE

2017 Sans renseignement de LAUTERBACH (DE) (old)

**ONLYOU AND CO**(sfa) bai 2002 ÉLEVÉE DANS L'ORNE -  
Mme VANESSA MARGOTTINpar I LOVE YOU (sfa) et ALISEE DU MOULIN (sfa)  
par GUILLAUME TELL (sfa) et JY DE SAINT CLAIR (sfa)  
par ROI DE PERSE (IE) (ps)

Mise à la reproduction en 2015

**2016 GIULIA DE VIC**, (18 mai), f., bai par GRENAT DE GREZ (sfa) -  
Sarthe, Mme STEPHANIE LELIEVRE**ONOLILY D'ORCIERES**(sfa) bai 2002  
ÉLEVÉE DANS LES ARDENNES - M. JEAN FALVYpar FLYER (NL) (kwpn) et INES D'ECLY (sfa) par UDANUM (sfa)  
et ASTUCE D'ECLY (sfa) par OURAL DE JALONS (sfa)**ISO** 116 (07) - Mise à la reproduction en 2011**2016 GALIANO DE ST AGNAN**, (9 mai), m., alezan - BSO +10 (0,29)  
par TZIGANO MASSUERE (sfb) - Aisne, Mme AUDREY WILLOT**ONYA DU GUE**(sfa) gris 2002 ÉLEVÉE DANS LA MARNE -  
M. GEORGES PEZETpar QUATAR DE PLAPE (aa) et KESTEL DU GUE (sfa)  
par ALLEGRETO (sfa) et VIC DU GUE (sfa) par LAUDANUM (ps)**ISO** 111 (07) **BSO** +12 (0,60) - Mise à la reproduction en 20092011 BUCHETTE DU GUE, f. - ISO 126 (16) BSO +21 (0,56)  
par KASHMIR VAN'T SCHUTTERSHO (BE) ( bs)**2016 GUINNESS DU GUE**, (11 juillet), m., noipan -  
BSO +15 (0,40) BCC +11 (0,26)  
par L'ARC DE TRIOMPHE (DE) (old) - Calvados,  
S.C.E.A. D' ARCY

2017 Sans renseignement de WHAT A QUICKSTAR R (NL) (kwpn)

**ONYX BORNISSEIS**(sfa) bai 2002 ÉLEVÉE DANS L'YONNE -  
M. DANIEL VIGNAUDpar FIDELIO DU DONJON et RIVE DU BOIS (sfa)  
par FURY DE LA CENSE (sfa) et GARDE NATIONALE (sfa)  
par FORT NATIONAL (ps)**BSO** +2 (0,46) - Mise à la reproduction en 20062009 CORTEX BORNISSEIS Z (z), h. -  
ISO 120 (16) JSO 4 BSO +10 (0,56)  
par CAP KENNEDY (DE) (holst)**2016 GRIMM BORNISSEIS**, (18 mai), m., bai - BSO +11 (0,32)  
par CON AIR (DE) (holst) - Yonne, M. DANIEL VIGNAUD

2017 Sans renseignement de KIGALI (NL) (kwpn)

**ONYXE DE CAVENONE**(sfb) noipan 2002  
ÉLEVÉE DANS L'ALLIER - M. FRANCK VAN GHELUWEpar EPSON D'AMOUR (sfa) et VALINA (tf)  
par JACOB DU CHIGNON (tf) et NINA DES QUARTS (tf)  
par QUATT CENT TROIS (tf)

Mise à la reproduction en 2008

**2016 GALAXIE DE CAVENONE**, (5 juillet), f., bai  
par UN CAPRICE DECHALUSSE (sfa) - Allier,  
M. FRANCK VAN GHELUWE

2017 Sans renseignement de UN CAPRICE DECHALUSSE (sfa)

**OPAL DE RIVERLAND**(sfa) gris 2002 ÉLEVÉE EN CHARENTE -  
S.C.E.A. RIVERLANDpar PARCO (BE) (bwp) et HERESIE DE SEMILLY (sfa)  
par LE TOT DE SEMILLY (sfa) et QUENOTTE DU CHEMIN (sfa)  
par ST BRENDAN (GB) (ps)**ISO** 110 (07) **BSO** +3 (0,60) - Mise à la reproduction en 2009**2016 GUEPARD DE RIVERLAND**, (17 juin), m., bai -  
BSO +10 (0,40) BCC +3 (0,25) BDR +2 (0,27)  
par L'ARC DE TRIOMPHE (DE) (old) - Charente,  
S.C.E.A. RIVERLAND

2017 Sans renseignement de SUNDAY DE RIVERLAND (sfb)

**OPALE DE BLAGNY**(sfa) alzpie 2002  
ÉLEVÉE DANS LES ARDENNES - Mme MONIQUE NONNONpar FETICHE DU PAS (sfa) et VOLGA DE BLAGNY (sfa)  
par NIDOR PLATIERE (sfa) et LAYDY III (sfb) par DJIBOUTI (sfa)  
**BSO** +4 (0,49) - Mise à la reproduction en 20052010 ARIOSA DE BLAGNY, f. - ISO 129 (16) BSO +12 (0,55)  
par LIMBO (NL) (kwpn)**2015 FAIRWAY DE BLAGNY**, (27 mai), m., alezan - BSO +9 (0,36)  
par LIMBO (NL) (kwpn) - Ardennes, E.A.R.L. DE BLAGNY



2017 Sans renseignement de DIAMANT DE SEMILLY (sfa)

### OPALE DE BOURGOGNE (tf) bai 2002

ÉLEVÉE EN SAONE-ET-LOIRE - Mme MARTINE CALLIER  
par FARNESE (tf) et DIANE DE BOURGOGNE (tf)  
par HETRE VERT (tf) et LOCUSTA (tf) par PALEO (tf)  
Mise à la reproduction en 2015

**2016 GAZELLE DES SABLES**, (30 mai), f., baipie  
par STENTHOR MORINDA (sfb) - Isère, M. ERIC MANDEREAU

### OPALE DE CHASSIGNOL (sfa) bai 2002

ÉLEVÉE EN SAONE-ET-LOIRE - M. VITAL BESSON et Mme CHRISTIANE VARIOT  
par DONALD ROUGE II (sfa) et TENDRAMOUR (sfa) par IF DE MERZE  
et LUNE D'AMOUR (sfa) par COSMOS (sfa)  
Mise à la reproduction en 2009

**2013 DIAMANT DE CHASSIGNOL**, (24 avril), m., bai f.  
par TRESOR MAIL (sfb) - Saône-et-Loire, M. VITAL BESSON,  
Mme CHRISTIANE VARIOT

### OPALE DE L'OREGON (sfa) gris 2002 ÉLEVÉE DANS LA DROME -

M. HERVE JACQUET  
par BON AMI (BE) (sbs) et ELYSEE DE L'OREGON (sfa)  
par TRESOR DE CHEUX (sfa) et MAGUI AMOUREUSE (sfa)  
par HAMILCAR (sfa)

**ISO 119 (13) BSO +7 (0,58)** - Mise à la reproduction en 2015

**2016 GAME OVER EDEN**, (27 mai), m., bai - BSO +10 (0,38)  
par UTRILLO VD HEFFINCK (BE) (bwp) - Ain,  
Mme SYLVIE BILLAT

### OPALE DE RUBERCY (sfa) bai 2002 ÉLEVÉE DANS LE CALVADOS -

Mme GINETTE RACHINEL  
par OBERON DU MOULIN et BERLINE II (sfa) par LE PLANTERO (sfa)  
et PAT ST SIMEON (sfa) par UKASE (sfa)

**BSO +3 (0,57)** - Mise à la reproduction en 2007

2008 ULYSSE DE RUBERCY (sfa), h. -  
ISO 109 (12) BSO +3 (0,56) ICC 130 (14) JCC 6  
par ARIOSO DU THEILLET (sfa)

2010 AMAZONE DE RUBERCY, f. -  
ISO 140 (16) JSO 5 BSO +16 (0,56) par NIPPON D'ELLE (sfa)

**2015 FAKIR DE RUBERCY**, (12 juin), m., bai - BSO +11 (0,28)  
par VIGO CECE - Calvados, M. ERIC HELYE,  
Mme GINETTE RACHINEL

**2016 GYPSI DU BREUIL**, (8 juillet), f., bai - BSO +10 (0,37)  
par NIPPON D'ELLE (sfa) - Calvados,  
Mme GINETTE RACHINEL, M. ERIC HELYE

### OPALE DE TOURTOULOU (sfa) alezan 2002

ÉLEVÉE DANS LE CANTAL - S.C.E.A. ELEVAGE DE TOURTOULOU  
par ELAN DE LA COUR (sfa) et EMERAUDE DES VAUX (sfa)  
par COUNT IVOR (US) (ps) et NUIT DE CHANCE (sfa)  
par HAMILCAR (sfa)

**ISO 125 (06) JSO 4 BSO +6 (0,60)** - Mise à la reproduction en 2011

**2016 GLINKA D'AMETS**, (28 avril), f., bai -  
BSO +13 (0,37) BDR +7 (0,24) par CONTENDRO (DE) (holst) -  
Haute-Vienne, M. VINCENT MARTEL

2017 Sans renseignement de WINDOWS VH COSTERSVELD (BE)  
(bwp)

### OPALE DES BAILLONS (sfa) alezan 2002

ÉLEVÉE DANS LE PAS-DE-CALAIS - M. OLIVIER BOUSSEMAERE  
par QUITO DE BAUSSY (sfa) et FIBUL DES BAILLONS (sfa)  
par MAJOR DE LA COUR (sfa) et TURKY DES BAILLONS (sfa)  
par JETON DE THURIN (sfa)

**ISO 106 (08) BSO +1 (0,57)** - Mise à la reproduction en 2015

**2016 GRANIT DES BAILLONS**, (26 juin), m., alezan - BSO +16 (0,35)  
par NUMBER ONE D'ISO (sfa) - Pas-de-Calais,  
Mme VERONIQUE BOUSSEMAERE

### OPALE DES LOUVES (sfa) alezan 2002 ÉLEVÉE EN VENDEE -

Mme DANIELLE BODIN  
par ESTEREL DES BOIS (sfa) et JAVOTTE DES LOUPS (sfa)  
par UGOLIN DU MATZ (sfa) et BAGATELE DES LOUPS (sfa)  
par OURAGAN DU DON (sfa) ou PENDJAD DU RIOU (sfa)  
Mise à la reproduction en 2009

**2015 FUNKY DE LA JANIERE**, (1 juin), f., alezan - BSO +7 (0,31)  
par NOUMA D'AUZAY (sfa) - Loire-Atlantique,  
S.A.R.L. CENTRE EQUESTRE CERVAL

2017 Sans renseignement de ELDORADO DE HUS (NL) (kwpn)

### OPALE DES POURPRAINS (sfa) alezan 2002

ÉLEVÉE DANS LE CALVADOS - M. PAUL SAUSSEY  
par BEL IDEAL (sfa) et VOYELLE IV (sfa) par LAPIN DORE (sfa)  
et HISTOIRE DE RIRE A (sfa) par ARTHY (sfa)  
Mise à la reproduction en 2014

**2016 GUINNESS DE LOUVICAMP**, (16 avril), f., bai  
par QUATERBOLD DU PAYROL (DE) (old) - Seine-Maritime,  
Mme FABIENNE DELACROIX

2017 Sans renseignement de SWING DE HUS (DE) (han)

### OPALE DES ROQUES (sfa) al fon 2002 ÉLEVÉE DANS LA MANCHE -

M. MICHEL POULAIN  
par ROSIRE (sfa) et REGENCE DE CONDE (sfa)  
par MONITEUR DU MANOIR (sfa) et GUITARE DE CONDE (sfa)  
par BEAUSEJOUR (sfa)

**ISO 101 (07)** - Mise à la reproduction en 2008

2009 VAEA, h. par LANDO (DK) (dwb) - Etalon

**2016 GET DE MUSEMEOU**, (25 avril), f., bai - BSO +7 (0,30)  
par ULPIEN D'ELLE (sfa) - Landes, Mme ISABELLE ALONSO

### OPALE DU CLOCHER (sfa) bai 2002 ÉLEVÉE DANS LA MANCHE -

M. DIDIER GOUJON et Mme CHANTAL GOUJON  
par QUOUGLOF ROUGE (sfa) et VITALE (sfa) par FLORISSANT (sfa)  
et MINUSA (tf) par EMMIUS (tf)

**ISO 103 (07)** - Mise à la reproduction en 2014

**2015 FENDI DES MAA**, (23 avril), m., bai - BSO +5 (0,29)  
par UN DOLLAR DE BLONDEL (sfb) - Calvados,  
Mme ANAIS MAHIEU

### OPALE DU DONJON (sfa) bai 2002 ÉLEVÉE DANS LA MANCHE -

M. BERNARD PIEDAGNEL  
par CONCORDE (NL) (kwpn) et KISMIE DU DONJON (sfa)  
par CACAO COURCELLE (sfa) et CABRIOLE DES FORGE (sfa)  
par LAEKEN (sfa)

**ISO 117 (09) BSO +9 (0,59)** - Mise à la reproduction en 2015

**2016 GIVRALI D'ALBAIN**, (25 janvier), f., bai -  
BSO +17 (0,39) BCC +10 (0,24) BDR +4 (0,28)  
par KANNAN (NL) (kwpn) - Saône-et-Loire,  
M. ALEXIS BOUILLOT

2017 Sans renseignement de CANABIS D'ALBAIN

### OPALE DU GISORS (sfa) bai 2002 ÉLEVÉE DANS LA MANCHE -

M. MICHEL CHILLET  
par NARCOS II (sfa) et JIMINY DU GISORS (sfa)  
par COME ON (DE) (holst) et FINE CUP DU GISORS (sfa)  
par JALISCO B (sfa)

**BSO +8 (0,44)** - Mise à la reproduction en 2005

2006 SIBELL DU GISORS (sfa), f. - ISO 159 (15) BSO +24 (0,57)  
par CALVARO (DE) (holst)

**2016 GIN TONIC DE MALICAZ**, (20 mai), m., bai f. - BSO +11 (0,20)  
par TORNESCH (NL) (kwpn) - Manche,  
M. FREDERIC BURNOUF, M. MICHEL CHILLET

2017 Sans renseignement de TOPINAMBOUR (NL) (kwpn)

### OPALE DU LERCHENBERG (sfa) bai 2002

ÉLEVÉE DANS LE BAS-RHIN - S.C.E.A. HARAS DU LERCHENBERG  
par GROSSO Z (DE) (han) et CHARMANTE NORMANDE (sfa)  
par SAPHIR D'ELLE (sfa) et UNION NORMANDE (sfa)  
par COUNT IVOR (US) (ps)

**ISO 127 (10) BSO +6 (0,57)** - Mise à la reproduction en 2015

**2016 GRINGO DE SAINT HENRI**, (13 avril), m., bai  
par VIGO D'ARSOUILLES (BE) (bwp) - Moselle,  
Mme CHARLOTTE MULLER

### OPALE DU MURIER (sfa) bai 2002 ÉLEVÉE EN MAYENNE -

Mme CHRISTINE BAUDRILLARD  
par DOLLAR DU MURIER (sfa) et JINGER DU MESNIL (sfa)  
par USEFUL et NELMA DU MESNIL (sfa) par NIGHT AND DAY (ps)

**ISO 121 (09) BSO +5 (0,58)** - Mise à la reproduction en 2009

**2016 GIN FIZZ DU LOUET**, (26 mai), f., bai - BSO +15 (0,35)  
par QLASSIC BOIS MARGOT (sfb) - Maine-et-Loire,  
S.C.E.A. ELEVAGE ECURIE DU LOUET

2017 Sans renseignement de QUAPRICE BOIMARGOT QUINCY (DE)  
(olst)

### OPALINE DE BEAUCHAMPS (sfa) bai 2002

ÉLEVÉE DANS LA SARTHE - Mlle MARTINE GROGNO  
par SHOGOUN II (sfa) et THELYSSA (sfa) par ELF III (sfa)  
et ETOILE DE MAI B (sfa) par PREMIER MAI (sfa)

**BSO +2 (0,43)** - Mise à la reproduction en 2005

**2016 GNEISS**, (15 avril), f., alezan - BSO +7 (0,34) BCC +7 (0,20)  
par JENNY DE LA CENSE (sfa) - Sarthe,  
M. LAURENT CHEVEREAU

2017 Sans renseignement de BALKO D'ELLE

### OPALINE DE BEAULIEU (sfa) alezan 2002

ÉLEVÉE DANS LE MAINE-ET-LOIRE - M. JEAN MARIE CLAVEREAU  
par CROCUS GRAVERIE (sfa) et QUASSINE V (sfa)  
par GERONIMO D (sfa) et GUERNICA II (sfa) par VERRON (sfa)

**BSO +2 (0,47)** - Mise à la reproduction en 2007

2009 VICOMTE DE BEAULIEU, m. -  
ISO 125 (15) JSO 4 BSO +16 (0,56)  
par DIAMANT DE SEMILLY (sfa)

**2016 GENTLEMAN DE BEAULIEU**, (2 mai), m., bai - BSO +13 (0,34)  
par WINDOWS VH COSTERSVELD (BE) (bwp) - Maine-et-Loire,  
M. JEAN MARIE CLAVEREAU

**OPALINE DE L'EPINETTE** (sfa) bai f. 2002

ÉLEVÉE DANS LA SOMME - Mme ISABELLE THERY

par LORD CALANDO (DE) (holst) et JOLIE DE LANGERS (sfa)  
 par THURIN (sfa) et CALINE DE LANGERS (sfa) par POT D'OR (ps)  
**ISO** 102 (06) **BSO** +3 (0,51) - Mise à la reproduction en 2014

**2016** **GRIOTE DE L'EPINETTE**, (10 juin), f., bai  
 par LUCCIANNO (sfa) - Somme, Mme ISABELLE THERY

**OPALINE DE LUSSE** (sfa) bai 2002 ÉLEVÉE DANS LES VOSGES - M. GUY MORTIN

par APACHE D'ADRIERS (sfa) et VALSE DE MEAUTIS (sfa)  
 par KAYACK (sfa) et EPONINE (sfa) par SURIOSO (sfa)

Mise à la reproduction en 2006

**2011** **BLEU DE LUSSE**, (10 juin), h., alezan  
 par NEW YORK (NL) (kwpn) - Vosges, M. GUY MORTIN

**2013** **DUNGEY DE LUSSE**, (14 avril), h., bai -  
 BSO +5 (0,35) BCC +3 (0,20) par JENNY DE LA CENSE (sfa) -  
 Vosges, M. GUY MORTIN

**2016** **GUINOTO DE LUSSE**, (24 mai), m., bai -  
 BSO +3 (0,35) BDR +2 (0,23)  
 par QUINOTO BOIS MARGOT (sfb) - Vosges, M. GUY MORTIN

2017 Sans renseignement de CAP KENNEDY (DE) (holst)

**OPALINE DE MAZURE** (sfa) bai 2002 ÉLEVÉE DANS L'OISE - M. PATRICK DELARCHE

par QUIDAM DE REVEL (sfa) et VODKA DE LA HORSE (sfa)  
 par GRAND D'ESCLA (sfa) et JOUVENCELLE E (sfa) par CARTEL (aa)

**ISO** 123 (06) **JSO** 4 **BSO** +9 (0,57) - Mise à la reproduction en 2007  
 2010 ATIPY DU CHENOIS, f. - ISO 124 (16) JSO 5 BSO +19 (0,57)  
 par DIAMANT DE SEMILLY (sfa)

**2016** **GANDIAMO DU CHENOIS**, (19 mai), m., bai cl - BSO +15 (0,29)  
 par ANDIAMO SEMILLY - Aisne, Mme STEPHANIE LEGRAND,  
 M. MICHEL LEGRAND

2017 Sans renseignement de OKAVANGO SEMILLY (sfa)

**OPALINE DE MOYON** (sfa) alezan 2002

ÉLEVÉE DANS LA MANCHE - M. ALAIN JANVIER

par CALYPSO DE MOYON (sfa) et KIRIDOR DE MOYON (sfa)  
 par DIAMS DU GRASSET (sfa) et FEELING DE MOYON (sfa)

par JALISCO B (sfa)  
**BSO** +6 (0,48) - Mise à la reproduction en 2005

2010 AMSTRONG DE MOYON, m. - ISO 123 (16) BSO +20 (0,55)  
 par ROCK'N ROLL SEMILLY (sfa)

**2016** **GINGER DE MOYON**, (30 juin), f., bai - BSO +16 (0,27)  
 par URANO DE CARTIGNY (sfa) - Manche,  
 E.A.R.L. HARAS DE MOYON

**OPALINE DE THURIN** (sfa) bai 2002 ÉLEVÉE DANS LA MANCHE - Mme EDITH POTTIER

par CACAO COURCELLE (sfa) et VANILLE DE THURIN (sfa)  
 par STARTER (sfa) et JALOUSIE DE THURIN (sfa) par VAMBA (ps)

**BSO** +2 (0,49) - Mise à la reproduction en 2005  
 2006 SALINE DE LAUNAY (sfa), f. - ISO 126 (12) BSO +10 (0,58)  
 par FIRST DE LAUNAY (sfa)

2010 ATHOS DE LAUNAY, h. -  
 ISO 124 (16) BSO +15 (0,55) BCC +7 (0,23) BDR +2 (0,26)  
 par KANNAN (NL) (kwpn)

**2016** **GENIE DE LAUNAY**, (18 mai), f., bai -  
 BSO +13 (0,37) BCC +7 (0,23) BDR +2 (0,26)  
 par KANNAN (NL) (kwpn) - Côtes-d'Armor,  
 Mme CHRISTINE THOUENON

**OPALINE DES COSTIL** (sfa) bai f. 2002

ÉLEVÉE DANS LA MANCHE - M. ABEL GUERIN et Mme GINETTE GUERIN

par ELF D'OR (sfa) et IRIS SOURDINE (sfa) par GUILLE ROCK (ps)  
 et SOURDINE DE MAI (sfa) par ELF III (sfa)

Mise à la reproduction en 2006

2007 TINOS SOURDIN (sfa), h. - BSO +3 (0,56) ICC 129 (15)  
 par APACHE D'ADRIERS (sfa)

2009 VLADIMIR DE BOSSEE, h. - ISO 139 (16) BSO +13 (0,52)  
 par BORIS (BE) (bwp)

**2016** **GAUTERBACH DE BOSSEE**, (15 mai), m., bai - BSO +11 (0,34)  
 par LAUTERBACH (DE) (old) - Indre-et-Loire,  
 Mme SANDRINE VIAUD

2017 Sans renseignement de UTRILLO VD HEFFINCK (BE) (bwp)

**OPALINE DES FEERIES** bai 2002 ÉLEVÉE EN SEINE-ET-MARNE - Mme PEGGY TOUZARD

par LAWRENCE (BE) (bwp) et LEANDRA NW (NL) (kwpn)  
 par FIDEON (se) et TIALDE (se) par NOTABEL (se)

**IDR** 126 (12) **BDR** +15 (0,62) - Mise à la reproduction en 2015

**2016** **GARRY D'ARMOR**, (9 avril), m., bai cl  
 par DON JUAN DE HUS (NL) (kwpn) - Côtes-d'Armor,  
 M. JEAN-MICHEL POL

2017 Sans renseignement de DON JUAN DE HUS (NL) (kwpn)

**OPALINE DES FLAYELLES** (sfa) bai 2002

ÉLEVÉE DANS LE NORD - Mme GHISLAINE DESTAILLEURS

par FOR EVER IV et TORNADE DE BOULAIN (sfa)  
 par NIDOR PLATIERE (sfa) et DOUCE DE BOULAIN (sfa)  
 par QUESTEUR (sfa)

Mise à la reproduction en 2005

**2016** **GALILEO DES FLAYELLES**, (4 juillet), m., bai - BSO +15 (0,33)  
 par NUMBER ONE D'ISO (sfa) - Nord,  
 Mme GHISLAINE DESTAILLEURS

2017 Sans renseignement de FLIPPER D'ELLE (sfa)

**OPALINE DES FORETS** (sfa) alezan 2002

ÉLEVÉE DANS LA MANCHE - M. FABRICE PARIS et M. GUY PARIS

par LE TOT DE SEMILLY (sfa) et RAPSODIE II (sfa)  
 par JALISCO B (sfa) et MAY FLOWER III (sfa) par URIEL (sfa)

**ISO** 134 (09) **JSO** 5 **BSO** +13 (0,65) - Mise à la reproduction en 2004

2005 RACK DES FORETS (sfa), m. -  
 ISO 140 (13) JSO 6 BSO +23 (0,61) par KANNAN (NL) (kwpn)

**2016** **GIULA DU TER**, (14 mai), f., alezan - BSO +16 (0,31)  
 par CHACCO ROUGE (DE) (old) - Morbihan,  
 M. CLAUDE BICHET

2017 Sans renseignement de BALOU DU ROUET (DE) (old) et de  
 COMME IL FAUT (DE) (westf)

**OPALINE DES HAYETTES** (sfa) bai f. 2002

ÉLEVÉE DANS L'EURE - Haras DES HAYETTES

par ECLAIR DES BOIS (sfa) et CALBONNY (NL) (kwpn)  
 par NIMMERDOR (NL) (kwpn) et ALBONNIE (DE) (han)  
 par ALME (sfa)

**BSO** +13 (0,50) - Mise à la reproduction en 2008

2009 VANESSA DES HAYETTES, f. -  
 ISO 134 (15) JSO 5 BSO +21 (0,56)  
 par QUARTZ ADELHEID Z (BE) (z)

**2016** **GARANCE IDEALE**, (15 avril), f., bai f. -  
 BSO +21 (0,37) BCC +9 (0,22)  
 par DIAMANT DE SEMILLY (sfa) - Eure,  
 M. DOMINIQUE ROLLAND

2017 Sans renseignement de DIAMANT DE SEMILLY (sfa)

**OPALINE DU FOREZAN** (sfa) alezan 2002 ÉLEVÉE EN SAVOIE - M. JEROME AGUETTAZ et M. JOSEPH AGUETTAZ

par DAMOISEAU D'OR (sfa) et ELITE DU TOT (sfa)  
 par LE TOT DE SEMILLY (sfa) et AUNT LINNIE (US) (ps)  
 par BLUE TIMES (US) (ps)

**ISO** 134 (09) **BSO** +6 (0,60) - Mise à la reproduction en 2015

**2016** **GEAULIMOME VALMARGO**, (6 juillet), f., bai - BSO +13 (0,35)  
 par TOBAGO CHEVRIER - Hérault,  
 Mme MARIANNE MARTIN LAVERRAT,  
 Mme MARGOT LAVERRAT

**OPALINE DU PAUTE** (sfa) alezan 2002 ÉLEVÉE DANS LA MANCHE - M. MAURICE BEUVE et Mme BERNADETTE BEUVE

par FIRST DE LAUNAY (sfa) et QUEBECOISE V (sfa)  
 par GRAND VENEUR (sfa) et KAREN III (sfa) par TANAEL (sfa)

**ISO** 123 (08) **BSO** +9 (0,62) - Mise à la reproduction en 2011

**2016** **GAZELLE DU PAUTE**, (1 mai), f., noir  
 par ADZARO DE L'ABBAYE - Manche, M. MAURICE BEUVE,  
 Mme BERNADETTE BEUVE

2017 Sans renseignement de ADZARO DE L'ABBAYE

**OPALINE DU VILPION** (sfa) bai 2002 ÉLEVÉE DANS L'AISNE - M. GERARD LEGROS

par KANNAN (NL) (kwpn) et HERMINE DU CHATEAU (sfa)  
 par BACUS DE NOUVOLIEU (sfa) et SOPHIE DU CHATEAU (sfa)  
 par GALOUBET A (sfa)

**ISO** 111 (09) **BSO** +10 (0,62) - Mise à la reproduction en 2004

2016 Naissance déclarée (26 juillet), f., bai BSO +15 (0,34)  
 par TRESOR DE VIRTON (BE) (sfb) - Nord, Mme JULIE LEGER

**OPALINE VALLIS** (\*ac\*) gris 2002 ÉLEVÉE EN MAYENNE - M. ANDRE NOEL DUTERTRE

par APRIL NIGHT (ps) et HALYSE VALLIS (\*ac\*)  
 par GASPARD DE LA NUIT (ps) et BORA VALLIS (\*ac\*)  
 par LE PONTET (ps)

**ICO** 106 (08) - Mise à la reproduction en 2007

**2016** **GUARANA DU MESERAY**, (16 mai), f., bai f.  
 par OGRION DES CHAMPS (sfa) - Manche,  
 Mme EMILIE RUBON

**OPALINSKA DESIR** (sfa) alezan 2002 ÉLEVÉE DANS LA MANCHE - Mme ALEXA HINARD DUFOUR

par GABYSCION (sfa) et FRAU DU BAUPTOIS (sfa)  
 par PLEIN D'ESPOIR IV (sfa) et FARAWAY DREAM (ps)  
 par FARAWAY SON (US) (ps)

Mise à la reproduction en 2005

2009 VALEO DES AULNES, h. - ISO 122 (16) JSO 4 BSO +15 (0,58)  
 par DIAMANT DE SEMILLY (sfa)

**2016 GEMMA DES AULNES**, (18 avril), f., alezan - BSO +12 (0,27)  
par ASCOT DES IFS - Manche, Mme ALEXA HINARD DUFOUR

2017 Sans renseignement de ASCOT DES IFS

**OPALLE DE BONFORT** (sfa) bai 2002 ÉLEVÉE DANS LA MANCHE -  
M. ERIC TURGIS et Mme SYLVIE TURGIS

par VERDI (sfa) et QUESTION D'ORVAL (sfa) par KAPOC (sfa)  
et EBOSIA (sfa) par STARTER (sfa)

Mise à la reproduction en 2008

**2016 GUCCI DE COURCEL**, (18 février), f., al fon - BSO +9 (0,38)  
par NORMAN PRE NOIR (sfa) - Aisne,  
S.A.R.L. ECURIES DE COURCELLES, M. BORIS MAUROY

2017 Sans renseignement de NERVOSO (sfa)

**OPERA DE VIMA** (sfa) alezan 2002

ÉLEVÉE DANS LES COTES D'ARMOR -

Mme MARIE-PIERRE FERCHAL ROUAULT

par PAMPHILE (sfa) et DELICATE DE VIMA (sfa)  
par SANS SOUCI D'ELLE (sfa) et VITALE DE VIMA (sfa)  
par SUN BONNET (ps)

ISO 109 (10) - Mise à la reproduction en 2007

**2016 GIMAGINE DE VAYRIE**, (1 juin), m., alezan  
par URANO DE CARTIGNY (sfa) - Ille-et-Vilaine,  
M. SEBASTIEN COUTURIER

**OPERA DU BUGUET** (sfa) bai 2002 ÉLEVÉE DANS LE TARN -

Mme ODILE COTINET

par BURGGRAAF (DE) (holst) et TARENTELLE DE BACE (sfa)  
par HEROS DE CAVRON (sfa) et BIARINA J (tf) par KANO (tf)

ISO 148 (11) **JSO 6 BSO +8** (0,60) - Mise à la reproduction en 2012

**2016 GINKGO DU BUGUET**, (10 mai), m., alezan - BSO +13 (0,37)  
par VIGO D'ARSOUILLES (BE) (bwp) - Tarn,  
Mme ODILE COTINET

2017 Sans renseignement de VIGO D'ARSOUILLES (BE) (bwp)

**OPERETTE DU BRULOT** (sfa) bai 2002 ÉLEVÉE EN VENDEE -

M. JACKY PALARDY

par VAINQUEUR DU FIEF (sfa) et CINDY DU MUR BETIS (aa)  
par SUCRE DE POMME (aa) et LADY DE BORDENAVE (\*aa\*)  
par FLORESTAN II (\*aa\*)

Mise à la reproduction en 2006

**2014 ECUME DES QUARTS**, (21 avril), f., gr fer  
par GUEPARD D'AUTHIEUX (sfa) - Vendée, M. GUY JOUIN

**2016 GAYA DE REPUTE**, (11 mai), f., bai - BSO +7 (0,24)  
par BOLAT STE HERMELLE - Vendée, Mme EVELYNE FREMY,  
M. SEBASTIEN PAJOT

2017 Sans renseignement de QUAPRICE FOR EVER (sfa)

**OPHELIA DE SEMILLY** (sfa) bai 2002

ÉLEVÉE DANS LE CALVADOS - M. PATRICE BOUREAU et  
M. JULES MESNILDREY

par QUICK STAR (sfa) et SIRENE DE PLANTRO (sfa)  
par WHAT A JOY (ps) et GEOLE (sfa) par NANKIN (sfa)

ISO 129 (07) **JSO 5 BSO +9** (0,61) - Mise à la reproduction en 2004

**2016 GALICE DE LILAU**, (11 juin), f., bai - BSO +10 (0,32)  
par TYROL ROUGE (sfa) - Yvelines,  
S.A.R.L. ELEVAGE DES DEUX CHARMES

2017 Sans renseignement de ANDIAMO SEMILLY

**OPHELIE DE BLONDEL** (sfa) bai 2002 ÉLEVÉE DANS LA MANCHE -

M. MICHEL RUEL et Dr. Vét. ELIANE MARIE RUEL

par VONDEEN (sfa) et PHEDRA RATELIERE (sfa)  
par BELPHEGOR IV (sfa) et INKIME (sfa) par NANKIN (sfa)

ISO 137 (11) **JSO 5 BSO +13** (0,71) - Mise à la reproduction en 2005

2007 TLALOC UN PRINCE (sfa), h. -  
ISO 131 (13) **JSO 5 BSO +14** (0,61)  
par DOLLAR DELA PIERRE (sfa)  
TOSCANE DE BLONDEL (sfa), f. - ISO 124 (13) **BSO +14** (0,61)  
par JADIS DE TOSCANE (sfa)

2008 UT DE BLONDEL (sfb), m. - ISO 131 (15) **JSO 5 BSO +17** (0,58)  
par SHERATON (NL) (kwpn)

UTAH DE BLONDEL (sfb), f. -  
ISO 132 (15) **JSO 5 BSO +20** (0,58) par SHERATON (NL) (kwpn)

2009 VARGAS DE BLONDEL, h. - ISO 133 (14) **JSO 5 BSO +19** (0,60)  
par LAUTERBACH (DE) (old)

VIENTU DE BLONDEL, m. - ISO 128 (15) **JSO 4 BSO +19** (0,59)  
par QUARTZ ADELHEID Z (BE) (z)

VONDEENNE DE BLONDEL, f. - ISO 136 (16) **BSO +17** (0,59)  
par LAUTERBACH (DE) (old)

**2016 GALATHEA DE BLONDEL**, (27 avril), f., bai f. - BSO +17 (0,41)  
par LAUTERBACH (DE) (old) - Manche,  
Dr. Vét. ELIANE MARIE RUEL

**GLORIA DE BLONDEL**, (1 avril), f., bai f. - BSO +19 (0,33)  
par QUORIOSO PRE NOIR (sfa) - Manche,  
Dr. Vét. ELIANE MARIE RUEL

**GONDOLE DE BLONDEL**, (3 avril), f., bai - BSO +17 (0,41)  
par LAUTERBACH (DE) (old) - Manche,  
Dr. Vét. ELIANE MARIE RUEL

2017 Sans renseignement de LAUTERBACH (DE) (old)

Sans renseignement de LAUTERBACH (DE) (old)

Sans renseignement de LAUTERBACH (DE) (old)

Sans renseignement de CANDY DE NANTUEL

Sans renseignement de CANDY DE NANTUEL

**OPHELIE DE TERLONG** (sfa) bai 2002 ÉLEVÉE DANS LA SOMME -  
Mme EDITH MANTEN

par HAPPY VILLERS (sfa) et VANDA DE TERLONG (sfa)  
par JALISCO B (sfa) et ROMANCE D'ELLE (sfa) par FEU SACRE (sfa)

Mise à la reproduction en 2005

**2016 GROOVY BABY**, (17 mai), f., alezan - BSO +5 (0,29)  
par VOYAGEUR OF LULU - Somme, Mme VALERIE CREPIN

**OPHELIE DU MURIER** (sfa) bai 2002 ÉLEVÉE EN MAYENNE -  
M. PHILIPPE BODINIER

par DESIR DU CHATEAU (sfa) et JOY DU MURIER (sfa)  
par GALOUBET A (sfa) et TAMOA DU MURIER (sfa) par KISSOVO (sfa)

Mise à la reproduction en 2006

**2016 GOLDEN BOY DE JARSAY**, (10 juillet), m., bai -  
BSO +9 (0,35) BCC +4 (0,25)  
par L'ARC DE TRIOMPHE (DE) (old) - Deux-Sèvres,  
E.A.R.L. LE BELAMOINE

2017 Sans renseignement de CARYON DE JARSAY

**OPIE DES DOUVES** (sfa) bai 2002

ÉLEVÉE DANS LES DEUX-SEVRES - M. FRANCOIS REDIEN

par SOIR D'AVRIL V (sfa) et GALLUPPIE (sfa)  
par ATOLL D'ADRIERS (sfa) et SHIPPIE (sfa) par ARLEQUIN (\*aa\*)

ISO 121 (09) **BSO +4** (0,57) - Mise à la reproduction en 2011

**2016 GOODPIE KOADIG**, (1 juin), m., al bru - BSO +12 (0,38)  
par L'AMOUR DU BOIS (sfa) - Deux-Sèvres,  
M. EMMANUEL LE BOURDONNEC

**OPIUM DE LA BRIDE** (sfa) bai 2002

ÉLEVÉE DANS LE MAINE-ET-LOIRE - M. BERNARD VILAIN

par DOLLAR DU MURIER (sfa) et KRISHNA DE LA BRIDE (sfa)  
par PAPILLON ROUGE (sfa) et SYVANA (sfa) par ELF III (sfa)

ISO 125 (11) **BSO +11** (0,60) - Mise à la reproduction en 2005

**2016 GOLD D'OLBICHE**, (19 mai), m., bai - BSO +11 (0,27)  
par CHECKDAM DU GIVRE - Manche, M. BERNARD CLOUET

2017 Sans renseignement de FOR FEELING (DE) (han)

**OPIUM DE LEAF** (sfa) bai 2002 ÉLEVÉE DANS LE NORD -

Mme ANNE ROUSSY

par QUAT'SOUS (sfa) et COQUETTELAFEUILLIE (sfa)  
par SAPHIR D'ELLE (sfa) et OTTES (sfa) par STARTER (sfa)

ISO 103 (14) - Mise à la reproduction en 2010

**2016 GANESH D'YL**, (14 juin), f., bai - BSO +5 (0,38)  
par CAP KENNEDY (DE) (holst) - Allier, M. AZIZ EZZAHIR,  
Mlle CATHERINE COURALLY

**OPIUM DU TALUS** (sfa) alezan 2002 ÉLEVÉE DANS LA MANCHE -

M. JACQUES LE BOEDEC et Mme CATHERINE LE BOEDEC

par QUIDAM DE REVEL (sfa) et ORIGINE D'ELLE (sfa)  
par IN CHALA A (sfa) et CHERE ESPERANCE (sfa) par OLIFANT (sfa)

ISO 114 (09) **BSO +5** (0,64) - Mise à la reproduction en 2005

**2015 FLY ME TO ZE MOON SAM**, (26 avril), f., noipan -  
BSO +13 (0,32) par MONTENDER (NL) (kwpn) - Vaucluse,  
Mme CHRYSTEL DONNET

2017 Sans renseignement de CAP KENNEDY (DE) (holst)

**OPIUM MERZE** (sfb) bai 2002 ÉLEVÉE EN SAONE-ET-LOIRE -

Mme VIRGINIE MARTINOT et M. JEAN-MICHEL MARTINOT

par FIDELIO DU DONJON et HAL'FAR (NL) (kwpn)  
par NIMMERDOR (NL) (kwpn) et BYOUX (NL) (se) par MAYKEL (se)

ISO 139 (11) **JSO 6 BSO +15** (0,60) - Mise à la reproduction en 2015

**2016 GALISCA MERZE**, (12 mai), f., bai - BSO +19 (0,35)  
par OLIMBOS MERZE (sfb) - Saône-et-Loire,  
M. JEAN-MICHEL MARTINOT

2017 Sans renseignement de L'ARC DE TRIOMPHE (DE) (old)

**OPIUM MYSTERIEUSE** (sfa) alezan 2002 ÉLEVÉE DANS L'INDRE -  
M. CHRISTIAN LORRE

par GRIOT DE MARA (aa) et VOUCHKA (sfa)  
par KAOLIN DE LYRE (sfa) et KIRIETTE (sfa) par STARTER (sfa)

Mise à la reproduction en 2005

**2016 GITANE MYSTERIEUSE**, (2 avril), f., gris - BSO +6 (0,35)  
par LULLY ROCIO (sfa) - Indre, M. CHRISTIAN LORRE

2017 Sans renseignement de NECTAR DES FORETS (sfa)



**OPLA D'HELVEIBEY** (sfa) bai 2002 ÉLEVÉE DANS L'ORNE -

M. LOUIS NICOLAS BERNIER

par ROYAL FEU (sfa) et AICHA DES FONTENIS (sfa) par IF DE MERZE et PEPITA DU PONCEL (sfa) par GRAND VENEUR (sfa)

**BSO** +3 (0,55) - Mise à la reproduction en 2011**2016 GALWAY DU LANDEY**, (9 juin), m., bai - BSO +12 (0,32)  
par TRESOR DE VIRTON (BE) (sfb) - Calvados,  
S.C.E.A. LE LANDEY**OPTION DU VIVIER** (sfa) bai f. 2002 ÉLEVÉE DANS LA MARNE -

Mme DELPHINE PASQUELIN et M. JEAN-PIERRE CREVEL

par FOLAMOUR DU BOIS (sfa) et DORIANE AUBERTOISE (sfa)

par LOINON DU MARAIS (sfa) et TEPSONIE DU MARAIS (sfa)

par HEPSON DU MONTOIS (sfa)

**ISO** 108 (07) - Mise à la reproduction en 2005**2016 GIPSY D'AS**, (11 avril), f., souris - BSO +11 (0,29)  
par UNESCO DU FEU (sfa) - Saône-et-Loire,  
M. ANTHONY SENAC

2017 Sans renseignement de CHEF ROUGE (DE) (holst)

**OPUS LOUVO** (sfa) bai 2002 ÉLEVÉE DANS LE CALVADOS -

M. YVES BERLIOZ

par STARKY DE BRIX (sfa) et ESERALDA'JAC (ps)

par ROSE LAUREL (IE) (ps) et LA CLETTE (ps)

par FREE ROUND (US) (ps)

**BSO** +2 (0,48) - Mise à la reproduction en 20062006 SARAH LOUVO (aes), f. - ISO 127 (12) BSO +10 (0,51)  
par LEONARDO LOUVO (sfa)**2016 GRILLON LOUVO**, (28 avril), m., alezan - BSO +3 (0,36)  
par SCHERIF D'ELLE (sfa) - Calvados, S.C.E.A. BERLIOZ**OR DE MADELEINE** (sfb) alezan 2002 ÉLEVÉE EN HAUTE-SAVOIE -

M. YANN LAVERRIERE

par CABDULA DU TILLARD (sfa) et DESIR DE MADELEINE (cs)

par LOUSTIK (aa) et OMBRE DE MADELEINE (cs) par CRI CRI (sfa)

**ISO** 117 (06) **ICC** 112 (07) - Mise à la reproduction en 2015**2016 GOLD STAR**, (31 mai), f., bai f. - BDR +7 (0,24)  
par MIGHTY MAGIC (DE) (holst) - Haute-Savoie,  
Mme PRISCILLA VALETTE**OR FEE DES METS** (sfa) bai 2002 ÉLEVÉE DANS LE JURA -

M. JEAN RENNER

par DAMOISEAU D'OR (sfa) et BETTY DE PARCEY (sfa)

par QAIM DE LA FORET (sfa) et OPALE DE PAILLOTTE (sfb)

par DJIBOUTI (sfa)

Mise à la reproduction en 2005

2007 TONIC DES METS (sfa), m. - ISO 156 (16) JSO 4 BSO +20 (0,57)  
par OGRION DES CHAMPS (sfa)**2016 GIN TONIC DES METS**, (27 juin), m., alezan - BSO +8 (0,27)  
par KRAQUE BOOM (sfa) - Jura, M. JEAN RENNER,  
Mme MARIE-MADELEINE RENNER

2017 Sans renseignement de CANDY DE NANTUEL

**OR GANTHA** (fsf) bai 2002 ÉLEVÉE DANS L'ISERE - M. DENIS MARTIN

par VOLTAIRE (DE) (han) et SAGARMATHA (aa) par KAMI (aa)

par MISS MONTAGRI (aa) par FILOU (aa)

Mise à la reproduction en 2010

**2016 GRENELLE DES MEAS**, (18 juin), f., bai  
par QUARTZ ROUGE (sfa) - Drome, M. PAUL DI NATALE**ORALIE DE NANTUEL** (sfa) gris 2002 ÉLEVÉE DANS LE CHER -

Mme CLAIRE GOUIN

par PARCO (BE) (bwp) et ESQUISSE NANTUEL (sfa)

par I LOVE YOU (sfa) et ROYALTIE III par KAOLIN DE LYRE (sfa)

**ISO** 138 (08) **JSO** 6 **BSO** +12 (0,61) - Mise à la reproduction en 2012**2016 GADGET**, (8 juin), m., bai par SUPER KRACK (BE) (oes) - Cher,  
S.C.E.A. ELEVAGE DEQUET

2017 Sans renseignement de CLASSIC BOIS MARGOT (sfb)

**ORANE DE LA ROUVIERE (BE)** (sbs) noipan 1998

ÉLEVÉE EN BELGIQUE - SBS numéro 32378 - M. JACQUES MAHIEU

par FIDJI DU FLEURY (BE) (sbs) et KARA (oes) par GRISON II (se)

et BISERINKA LEEN TER HELLEN (oes)

par FUERST FERDINAND (oes)

**ISO** 123 (08) **BSO** +4 (0,57) - Mise à la reproduction en 2009**2016 GIRLY MENILJEAN**, (27 mai), f., bai f. - BSO +13 (0,30)  
par MONTENDER (NL) (kwpn) - Orne, S.A.R.L. EQUIDIS**ORANGE DES COULEURS** (sfa) alezan 2002

ÉLEVÉE DANS LE FINISTERE - M. FRANCOIS DAUBE

par GRAND CHEF BLEUS (sfa) et GYPSIE PIRONNIERE (sfa)

par URLEVEN PIRONNIERE (sfa) et LUCRESE (sfa)

par DROSER (sfa)

Mise à la reproduction en 2006

**2016 GHJULIA GOAREM**, (8 mai), f., bai - BSO +6 (0,37)par CANTURO (DE) (holst) - Finistère,  
M. ARNAUD RIVOALLAN, M. ROMAIN CHERET**ORANGE DU BANNEY** (sfa) alezan 2002

ÉLEVÉE EN HAUTE-SAONE - Dr. Vét. MICHEL GABILLOT et

Mme ERICA GABILLOT

par OBERON DU MOULIN et EPICE DU BANNEY (sfa)

par QUITO DE BAUSSY (sfa) et TAIGA DU BANNEY (sfa)

par NARCOS II (sfa)

**BSO** +3 (0,54) - Mise à la reproduction en 2005

2006 SAMOURAI DE JEANBEL (sfa), h. -

ISO 133 (13) JSO 6 BSO +13 (0,57)

par KALOUBET D'TOURELLE (sfa)

2007 TAIPAN DE JEANBEL (sfa), h. - ISO 120 (13) BSO +10 (0,55)

par LOUKSOR D'TOURELLE (sfa)

**2016 GINGER DE JEANBEL**, (6 juin), f., alezan - BSO +9 (0,34)par KALOUBET D'TOURELLE (sfa) - Haute-Saône,  
Mme SUSANNE SCHLAPFER GOLL**ORANGEADE MAIL** (sfa) alezan 2002 ÉLEVÉE DANS L'ORNE -

M. BERNARD PIERRE LE COURTOIS

par FERGAR MAIL (sfa) et KATCHINA MAIL (sfa)

par CALVARO (DE) (holst) et ELVIRA MAIL (sfa) par LAUDANUM (ps)

**ISO** 108 (07) **BSO** +15 (0,61) et la reproduction en 2005

2007 TYGAR MAIL (sfa), m. - ISO 120 (15) JSO 4 BSO +16 (0,60)

par QUIDAM DE REVEL (sfa) - Etalon

**2016 GRACIELLA MAIL**, (25 mars), f., bai - BSO +17 (0,38)par QUALITY TOUCH (DE) (old) - Orne,  
M. BERNARD PIERRE LE COURTOIS

2017 Sans renseignement de IOWA (NL) (kwpn)

Sans renseignement de BALKO D'ELLE

Sans renseignement de BALKO D'ELLE

**ORCADE DE NEEL** (sfa) bai 2002 ÉLEVÉE DANS LA MANCHE -

M. ALBERT VASSELIN et M. BERTRAND VASSELIN

par ROX DE LA TOUCHE (sfa) et UNE D'ARVILLE (sfa)

par NARCOS II (sfa) et JUGOLINE (tf) par SAINT LOUET (tf)

Mise à la reproduction en 2005

**2016 GUNHILD DE NEEL**, (7 juin), f., bai - BSO +6 (0,27)par URLEVENT DU BARY (sfb) - Manche,  
M. BERTRAND VASSELIN**ORCHIDE DES BRUYERES** (sfa) alezan 2002

ÉLEVÉE EN GIRONDE - M. EMILE FRANCISCO et Mme CLAUDINE FRANCISCO

par BURGGRAAF (DE) (holst) et VOLKA DES BRUYERES (sfa)

par JALISCO B (sfa) et LIS ROUGE (sfa) par FURIEL DE BAUGY (sfa)

**ISO** 127 (08) **BSO** +5 (0,60) - Mise à la reproduction en 2015**2016 GLORIA DU DEZEN**, (22 avril), f., gris - BSO +9 (0,29)par UPSILON (aa) - Loire-Atlantique, M. PHILIPPE DELAERE,  
Mme VERONIQUE BAILLEUX**ORCHIDE D'LUTHIERS** (sfa) bai 2002 ÉLEVÉE DANS LES VOSGES -

M. JEAN-FRANCOIS MORIZOT

par NARCOS II (sfa) et VOLTIGE DE LIVOYE (sfa) par FEU SACRE (sfa)

et GONDOLE DE LIVOYE (sfa) par IBRAHIM

Mise à la reproduction en 2006

**2016 GRAZIELLA DE CASTILLE**, (15 juin), f., bai - BSO +8 (0,33)par HUPPYDAM DES HORTS (sfa) - Vosges,  
M. BENJAMIN CROISIER

2017 Sans renseignement de BENTLEY VD HEFFINCK (BE) (bwp)

**ORCHIDEE DE BLAINAC** (sfa) gris 2002 ÉLEVÉE EN GIRONDE -

Mme MAITE LENORMAND

par FUSAIN DU DEFY (aa) et KAPUCINE DE BLAINAC (sfa)

par EQUITOP DE MOYON (sfa) et EGZAVITA MAIL (sfa)

par DOUBLE ESPOIR (sfa)

**ISO** 117 (11) - Mise à la reproduction en 2005**2014 ELEGANCE DE PHILIPPOU**, (25 mars), f., alezan - BSO +6 (0,40)

par EASY BOY (sfa) - Haute-Garonne, M. JEAN-MARC SCIE

2017 Sans renseignement de KENO DU ROZEL (sfa)

**ORCHIDEE GAUDINIÈRE** (sfa) bai 2002

ÉLEVÉE DANS LA MANCHE - M. LOUIS GAUTIER et Mlle MADELEINE GAUTIER

par LE BALAFRE (ps) et ANABEL GAUDINIÈRE (sfa)

par PERLE DE PLANTRO (sfa) et ODETTE GAUDINIÈRE (sfa)

par IVEDAY

Mise à la reproduction en 2009

**2016 GALANT GAUDINIÈRE**, (20 avril), m., gris - BSO +1 (0,31)par NORMAN PRE NOIR (sfa) - Manche,  
Mme STEPHANIE TATIN, Mme PASCALE GRARD**ORCHIDEE XXV (DE)** (holst) bai 1999 ÉLEVÉE EN ALLEMAGNE -

HV numéro 210261999 - M. REIMER HAALCK

par COROFINO (DE) (holst) et DIANA IV (holst) par LATUS II (holst)

et WELLA I (DE) (holst) par LORD (holst)

**BSO** +12 (0,45) - Mise à la reproduction en 2007

2008 KAMIRA D'ENFER (LU) (sl), f. -

ISO 138 (14) JSO 4 BSO +21 (0,55)

par KASHMIR VAN'T SCHUTTERSCHO (BE) (bs)

- 2009 IRCO FINO D'ENFER (LU) (sl), m. -  
ISO 127 (15) BSO +14 (0,56) BCC +15 (0,20) BDR +4 (0,25)  
par C INDOCTRO (DE) (holst)
- 2016 **GOSSIP DES RONCHONS**, (20 avril), f., bai cl - BSO +12 (0,32)  
par QUANTUM (DE) (holst) - Côtes-d'Armor,  
Mme JOHANNA QUEMPEL, M. PAUL LUCO,  
M. DAVID GIRARDET, M. ROMAN MONTFORT
- 2017 Sans renseignement de OGANO SITTE (BE) (sbs)

**ORDINATRICE** (sfa) bai 2002 ÉLEVÉE EN CHARENTE -

M. JEAN-LUC MARTRON  
par EXPERIO (sfa) et ETOILE DU THEIL II (sfa)  
par ULIOR DES ISLES (sfa) et NUIT DE LA COMTEE (sfa)  
par SURIOSO (sfa)

ISO 113 (13) - Mise à la reproduction en 2015

- 2016 **GOLIATH DU ROY**, (1 mai), m., bai cl par ULMAR MAIL (sfa) -  
Puy-de-Dôme, Mme CHARLOTTE LEROY

**ORE DES GREZILS** (sfa) alezan 2002 ÉLEVÉE DANS LA VIENNE -  
M. SERGE DEBIN

par SOCRATE DE CHIVRE (sfa) et KAGNOTTE DES GREZILS (sfa)  
par DOLLAR DU MESNIL (sfa) et TULIPE DE ROMAGERE (sfa)  
par IAGO C (aa)

ISO 106 (08) BSO +4 (0,62) - Mise à la reproduction en 2005

2006 SUBLIM DES GREZILS (sfb), m. -  
ISO 142 (16) JSO 4 BSO +11 (0,72)  
par QUAPRICE BOIMARGOT QUINCY (DE) (olst) - Etalon

- 2016 **GRAVUR DES GREZILS**, (21 juin), m., alezan - BSO +9 (0,31)  
par ULGAR MAIL (sfa) - Vienne, M. SERGE DEBIN

**ORE ET NOIRE D'AUTIZE** (sfa) bai 2002

ÉLEVÉE DANS LES DEUX-SEVRES - Mme DOMINIQUE MARTIN

par DOLLAR DU MURIER (sfa) et ALTESSE DE JASSY (sfa)  
par LIEU DE RAMPAN (sfa) et IDEE NOIRE (sfa) par NANKIN (sfa)  
ISO 138 (09) JSO 6 BSO +8 (0,61) - Mise à la reproduction en 2015

- 2016 **GRIMM DU GORD**, (6 mars), m., bai - BSO +13 (0,37)  
par VIGO D'ARSOUILLES (BE) (bwp) - Eure-et-Loir,  
M. BRICE BOULLET

**OREADE DE PREUILLY** (sfa) bai 2002

ÉLEVÉE EN SEINE-ET-MARNE - S.C. HARAS DE PREUILLY

par BALOUBET DU ROUET (sfa) et DUCHESSE DE FRELY (sfa)  
par JALISCO B (sfa) et MOUSSA DE FRELY (aa) par VIDOC (aa)  
BSO +5 (0,50) - Mise à la reproduction en 2007

- 2016 **GALANT DU MESNIL**, (14 mai), m., bai - BSO +15 (0,35)  
par WINDOWS VH COSTERSVELD (BE) (bwp) - Manche,  
M. JEAN-LUC LEBOURGEOIS

2017 Sans renseignement de WINDOWS VH COSTERSVELD (BE)  
(bwp)

**OREADE DU PALET** (sfa) al fon 2002

ÉLEVÉE DANS LES HAUTES-PYRENEES - Mme VIVIANE LIBRE et  
M. LAURENT TACHOUERES

par EXPERIO (sfa) et COQUINE DELAREMISE (sfa) par QUAIN (aa)  
et KER LAOUEN (sfa) par ADAGIO (sfa)

ISO 116 (08) - Mise à la reproduction en 2012

- 2015 **FIDELIA EDS**, (7 juin), f., bai - BSO +7 (0,37)  
par PRESIDENT (NL) (kwpn) - Calvados,  
M. JEAN-CHARLES COURTOIS

2016 Naissance déclarée (17 juin), f., alezan BSO +8 (0,28)  
par TOPINAMBOUR (NL) (kwpn) - Calvados,  
M. JEAN-CHARLES COURTOIS

**OREDIAMS DE QUINTIN** (sfa) bai 2002 ÉLEVÉE DANS LE TARN -  
M. REGIS MALZAC

par DIAMANT DE SEMILLY (sfa) et PROUESSE (sfa)  
par FEU SACRE (sfa) et HERMINETTE H (sfa) par URANIUM (sfa)  
BSO +8 (0,61) - Mise à la reproduction en 2005

2006 SPEED DE QUINTIN (sfa), h. -  
ISO 135 (11) JSO 5 BSO +20 (0,58) par QUICK STAR (sfa)

2008 ULTIME DE QUINTIN (sfa), h. - ISO 120 (14) BSO +10 (0,54)  
par MIAMI DE SEMILLY (sfa)

- 2016 **GORIAM DE QUINTIN**, (28 juin), m., bai -  
BSO +14 (0,38) BDR +7 (0,23) par CONTENDRO (DE) (holst) -  
Calvados, M. REGIS MALZAC, M. ERIC LEVALLOIS

**OREE DE BOISAUBERT** (sfa) bai 2002 ÉLEVÉE DANS L'ORNE -  
M. ANTONIO GIULIVO

par ELF D'OR (sfa) et KISS DE BOISAUBERT (sfa)  
par SISOU DU CHATEAU (sfa) et GLOIRE DES QUARTS (sfa)  
par OURAGAN DU DON (sfa)

Mise à la reproduction en 2010

- 2016 **GALADRIEL FRAME**, (2 avril), f., bai -  
BSO +5 (0,38) BDR +2 (0,26) par CHEF ROUGE (DE) (holst) -  
Indre, M. MARTIN DOUZANT

2017 Sans renseignement de QUINOTO BOIS MARGOT (sfb)

**OREE DE LA PIERRE** (sfa) al bru 2002

ÉLEVÉE DANS LE LOIR-ET-CHEVREUIL - M. CHRISTIAN HERBEAU et  
Mme SYLVIE HERBEAU

par OBERON DU MOULIN et HUBIE DE LA PIERRE (sfa)  
par VRAITOT (sfa) et NUBIE DE LA PIERRE (sfa)  
par FURY DE LA CENSE (sfa)

BSO +2 (0,47) - Mise à la reproduction en 2006

- 2016 **GOSEDERICHE PIERRE**, (2 juin), m., alezan -  
BSO +9 (0,37) BCC +14 (0,28) BDR +2 (0,29)  
par FLIPPER D'ELLE (sfa) - Loir-et-Cher,  
S.C.E.A. HARAS DE GARRY PIERRE

2017 Sans renseignement de NIAGARA D'ELLE (sfa)

**OREE DU BOCAGE** (sfa) alezan 2002 ÉLEVÉE DANS LA MANCHE -  
M. JEAN RACHINEL et M. ALAIN RACHINEL

par FLIPPER D'ELLE (sfa) et REBECCA DU BOCAGE (sfa)  
par LE PLANTERO (sfa) et HIRCINE (sfa) par BEAUSEJOUR (sfa)

ISO 126 (08) BSO +3 (0,59) - Mise à la reproduction en 2006

- 2016 **GUINNESS DE LA CENSE**, (10 avril), f., alezan  
par ASCOT DES IFS - Manche, S.C.E.A. DU NORON
- 2017 Sans renseignement de CASALL (DE) (holst) et de VLEUT (NL)  
(kwpn)

**OREE DU HEUP** (sfa) bai 2002 ÉLEVÉE DANS LA MANCHE -  
M. HUBERT GROUALLE

par KANNAN (NL) (kwpn) et VEDIKA (sfa) par NANTOUNG (sfa)  
et TOUNDRRA (sfa) par JURISTE (sfa)

BSO +9 (0,54) - Mise à la reproduction en 2005

2006 SHANNON SUNHEUP (sfb), f. - ISO 132 (16) BSO +14 (0,58)  
par UTRILLO VD HEFFINCK (BE) (bwp)

2009 CONRAD SUNHEUP Z (z), m. - ISO 131 (16) BSO +17 (0,55)  
par CALVADOS Z (BE) (z) - Etalon

- 2016 **GANDHI DU MAS**, (5 mai), m., alezan - BSO +11 (0,34)  
par QUANTUM (DE) (holst) - Vendée, M. SIMON CANIEUT

2017 Sans renseignement de VLEUT (NL) (kwpn)

**ORELIE DU VILPION** (sfa) bai 2002 ÉLEVÉE DANS L'AINES -  
M. GERARD LEGROS et M. CHRISTOPHE LEGROS

par LIEU DE RAMPAN (sfa) et GAZELLE DU PRELET (sfa)  
par QUIDAM DE REVEL (sfa) et BRINDILE DU PRELET (sfa)  
par TURNER (ps)

BSO +7 (0,49) - Mise à la reproduction en 2004

2007 THEMIS DE LA FAGNE (sfa), f. - ISO 131 (13) BSO +17 (0,56)  
par COULEUR RUBIN (DE) (old)

- 2016 **GOTHA DE LA FAGNE**, (1 juin), m., bai f. - BSO +15 (0,25)  
par CATAPULT DU VENDEL (DE) (holst) - Nord,  
M. HENRI BILLOIR

**ORGANDIE DE GRANDRY** (sfa) alezan 2002

ÉLEVÉE DANS LA MANCHE - Mme JOELLE ANGOT

par GIPSY DE ST MARTIN (sfa) et GLOIRE DE GRANDRY (sfa)  
par BAYARD D'ELLE (sfa) et UNANIME II (sfa) par INCITATUS (sfa)

ISO 144 (08) JSO 6 BSO +14 (0,60) - Mise à la reproduction en 2011

- 2016 **GIRON DES BUISSONS**, (19 mai), m., bai -  
BSO +20 (0,40) BCC +9 (0,22) BDR +3 (0,25)  
par KANNAN (NL) (kwpn) - Orne, M. EMILE BOULAY

2017 Sans renseignement de VIVALDI DU REVERDY

**ORGANZA DU SAULNOIS** (sfa) bai 2002

ÉLEVÉE DANS LA MOSELLE - Dr. DENIS GASTALDI

par SABLE ROSE (sfa) et IDYLLE DE BATHELEMONT (sfa)  
par LE TOT DE SEMILLY (sfa) et PRIM LADY (ac) par LE POTELET (ps)

BSO +7 (0,43) - Mise à la reproduction en 2006

2010 ATOMIC UN PRINCE, h. - ISO 138 (16) BSO +21 (0,53)  
par NUMBER ONE D'ISO (sfa)

- 2016 **GALIANN AR KOE**, (15 juin), m., alezan  
par GODSEND DU REVERDY (sfa) - Morbihan,  
M. MATHIEU HARROUET

**ORIA DES SAVIGNY** (sfa) alezan 2002 ÉLEVÉE DANS LA MANCHE -  
Mme MARIE-DOMINIQUE HENRY et Mme CATHERINE HENRY

par LE TOT DE SEMILLY (sfa) et DARLING DE SAVIGNY (sfa)  
par NARCOS II (sfa) et RAVADJA (aa) par ARLEQUIN (\*aa\*)

ISO 145 (08) JSO 6 BSO +14 (0,59) - Mise à la reproduction en 2011

- 2016 **GOOD MORNING SAVIGNY**, (1 juin), f., bai - BSO +14 (0,38)  
par CANTURO (DE) (holst) - Essonne,  
Mme MARIE-DOMINIQUE HENRY, Mme CATHERINE HENRY

2017 Sans renseignement de VALMY DE LA LANDE

**ORIA DES ROQUES** (sfa) bai 2002 ÉLEVÉE DANS LA MANCHE -  
M. MICHEL POULAIN

par VONDEEN (sfa) et GLORIA II (sfa) par VITELLIUS (sfa)  
et JALNA DU MESNIL A (sfa) par DYNAMIQUE (sfa)

Mise à la reproduction en 2009

- 2016 **GAYA DES BLANCHIES**, (16 avril), f., bai - BSO +9 (0,34)  
par CARDERO (DE) (holst) - Corrèze, Mme CHRISTINE DAUDY

**ORIANA DU JARDIN** (sfa) bai 2002

ÉLEVÉE EN MEURTHE-ET-MOSELLE - Mme JEANNE PARGON

par QUEL TYPE D'ELLE (sfa) et FOLIE BELLE (sfa)

par PALADIN DES IFS (sfa) et MIRABELLE'JAC (sfa)

par GOELAND (sfa)

**ISO** 122 (08) **BSO** +4 (0,60) - Mise à la reproduction en 2011**2016** **GODIVA DU JARDIN**, (8 mai), f., bai - BSO +13 (0,31)

par REGENT DES MONTSEC (sfb) - Meurthe-et-Moselle,

M. NICOLAS PARGON

2017 Sans renseignement de SARANTOS (NL) (kwpn)

**ORIANE DAMPIERRE** (sfb) bai f. 2002

ÉLEVÉE EN LOIRE-ATLANTIQUE -

S.N.C. DAMPIERRE MARIE-HELENE BEINEIX

par KANNAN (NL) (kwpn) et ROSE MARIE (sfa)

par DOUBLE ESPOIR (sfa) et PREMIERE MAIN (ps) par BIRUM (ps)

**ISO** 127 (14) **BSO** +18 (0,61) - Mise à la reproduction en 2015**2016** **GOLANN**, (18 mai), m., bai f. - BSO +19 (0,38) BDR +10 (0,24)

par CONTENDRO (DE) (holst) - Maine-et-Loire,

Mme YVETTE CHABOT PANTALL, M. HENRI ALEX PANTALL

**ORIANE D'ARVILLE** (sfa) alezan 2002

ÉLEVÉE DANS LE CALVADOS - Mme FLORE PICASSO

par PAPILLON ROUGE (sfa) et ALL NIGHT LULU (sfa)

par FURY DE LA CENSE (sfa) et BELLE LULU (sfa)

par VIEUX CHATEAU (ps)

Mise à la reproduction en 2006

**2016** **GOLDLADY BOIS SOLEIL**, (5 mai), f., bai - BSO +9 (0,29)

par MONTENDER (NL) (kwpn) - Var,

Mme PASCALE TRAVADA

**ORIANE DE L'ABBAYE** (sfa) noipan 2002

ÉLEVÉE DANS LA MANCHE - M. LOUIS LECONTE

par PARCO (BE) (bwp) et GLYCINE D'ABBAYE (sfa)

par LE TOT DE SEMILLY (sfa) et ALLEZ SALAH (tf)

par JANISSAIRE (tf)

**ISO** 119 (08) **BSO** +4 (0,61) - Mise à la reproduction en 2005**2016** **GLASGOW DU GENELEY**, (14 juin), m., al bru - BSO +8 (0,30)

par TOLDO DU BANNEY (sfb) - Haute-Saône,

M. JEAN-CLAUDE RICHARD

2017 Sans renseignement de TORNESCH (NL) (kwpn)

**ORIANE DU CANDAS** (sfa) bai 2002 ÉLEVÉE DANS LA SOMME -

M. FRANCOIS DUFRENOY et Mme BEATRICE DUFRENOY

par ALFA D'ELLE (sfa) et EPHESE II (sfa) par RESTIF (aa)

et LAIS II (sfa) par BENGALÉ (sfa)

**IDR** 117 (12) **BDR** +2 (0,52) - Mise à la reproduction en 2015**2016** **GIVE ME FONTANGE**, (23 avril), m., bai - BDR +16 (0,35)

par SOLIMAN (DE) (han) - Somme, Mme EMILIE DAMAGNEZ

**ORIANE SAUVAGE** (sfa) alezan 2002 ÉLEVÉE EN SAONE-ET-LOIRE -

Mme HENRIETTE DESBROSSE et M. MARCEL PIERRAIN

par VENEUR D'ETENCLIN (sfa) et EGRIE SAUVAGE (sfa)

par TARZAN DE BEAULIEU (sfa) et ROXANE SAUVAGE (sfa)

par IGHTSHADE (sfa)

**ISO** 140 (08) **JSO** 6 **BSO** +8 (0,60) - Mise à la reproduction en 2013**2016** **GAVROCHE SAUVAGE**, (16 mai), m., bai f.

par ROCK'N ROLL SEMILLY (sfa) - Saône-et-Loire,

Mme HENRIETTE DESBROSSE

2017 Sans renseignement de ANDIAMO SEMILLY

**ORIENTALE STAR** (sfa) bai 2002 ÉLEVÉE DANS LA MANCHE -

M. YVES LE TOUSEY et Mme EVELYNE LE TOUSEY

par ROSIRE (sfa) et AMIE STAR (sfa) par JALISCO B (sfa)

et BELLE STAR (sfa) par RED STAR II (ps)

**ISO** 109 (06) **BSO** +1 (0,60) - Mise à la reproduction en 2014**2016** **GENESIS STAR NOLIMIT**, (15 juin), f., bai cl - BSO +11 (0,29)

par UTAH VAN DE ROCK (sfb) - Allier, Mme MERYL MILITON

2017 Sans renseignement de UTAH VAN DE ROCK (sfb)

**ORIENTE DE POLIGNY** (aa) alezan 2002 ÉLEVÉE EN MAYENNE -

M. EMMANUEL DE WARESQUIEL

par VELOURS DU DEFEY (aa) et EDELWEIS DE BRAM (aa)

par ULTAN (aa) et LA FIESTA (aa) par BARIGOULE (\*aa\*)

Mise à la reproduction en 2015

**2016** **GIM'S**, (1 juin), m., gris - BSO +3 (0,29)

par PADOCK DU PLESSIS (sfa) - Sarthe,

Association POLE FORMATION EQUESTRE

**ORIGAMI HOY** (sfa) alezan 2002 ÉLEVÉE EN COTE-D'OR -

M. FRANCOIS LEVY

par CARNUTE (sfa) et CAVALE DE LONGVAUT (sfa)

par GALOUBET A (sfa) et NAGAIIKA II (sfa) par FEND L'AIR (sfa)

**ISO** 108 (07) **BSO** +6 (0,58) - Mise à la reproduction en 2010**2016** **GIORGIO HOY**, (6 mai), m., alezan - BSO +14 (0,29)

par CASALL DE FUYSSIEUX Z (BE) (z) - Côte-d'Or,

M. FRANCOIS LEVY

2017 Sans renseignement de LITCHI HOY (sfa)

**ORIGINALE DE LA TOUR** (sfa) bai 2002

ÉLEVÉE EN HAUTE-SAONE - M. GERARD THOMAS

par QUATOUBET DU ROUET (sfa) et ALMA DE LA TOUR (sfa)

par NU D'INGREVILLE (sfa) et MISS KANTER (ps)

par BEAUGENCY (ps)

Mise à la reproduction en 2005

**2016** **GALAXIE DES VIGNES**, (10 mars), f., bai - BSO +4 (0,34)

par LUIGI D'AMAURY (sfa) - Jura, M. HUBERT GUILLAUME

2017 Sans renseignement de ULTRACHIC DU TEMPLE (sfa)

**ORIGINALE GIRL** (sfa) noipan 2002 ÉLEVÉE DANS LE FINISTERE -

Mme MIREILLE LE CORRE CADOT

par DIAMANT DE SEMILLY (sfa) et ERIKA DE MESCAM (sfa)

par LEPRINCE DE THURIN (sfa) et LITTLE GIRL (sfa)

par EX VOTO (sfa)

**ISO** 130 (08) **JSO** 5 **BSO** +17 (0,61) - Mise à la reproduction en 2012**2016** **GAMEBOY DU MONT D'OR**, (5 avril), m., alezan -

BSO +15 (0,25) par TORNESCH (NL) (kwpn) - Doubs, ARTMO,

Mlle LOUISE PICOT

2017 Sans renseignement de SINGULAR LS LA SILLA (MX) (oes)

**ORIGINE DE ST MARTIN** (sfa) bai 2002

ÉLEVÉE DANS LA MANCHE - Mme MARIE-JEANNE LEGOUPIL

par DESIR DU CHATEAU (sfa) et RAFALITA II (sfa) par POT D'OR (ps)

et GNOMIDE (sfa) par QUASTOR (sfa)

**BSO** +5 (0,50) - Mise à la reproduction en 20052006 **STARLET DE BELAIR** (sfa), f. - ISO 134 (13) **BSO** +17 (0,58)

par CALVARO (DE) (holst)

**2016** **GAMIN DES RONDETS**, (9 avril), m., bai -

BSO +17 (0,37) BCC +8 (0,24)

par DIAMANT DE SEMILLY (sfa) - Doubs,

M. JEAN-PAUL PRITZY

2017 Sans renseignement de DIAMANT DE SEMILLY (sfa)

**ORIGINE DE VIMA** (sfa) bai 2002

ÉLEVÉE DANS LES COTES D'ARMOR - S.C.E.A. FERCHAL JEAN-LUC

par QUITO DE BAUSSY (sfa) et AURORE DE VIMA (sfa)

par SUN BONNET (ps) et NIAG DU CAROUGE (sfa)

par DIAGHILEV (GB) (ps)

Mise à la reproduction en 2006

**2016** **GHAMINA VIGO**, (14 juin), f., bai f.

par VIGO D'ARSOUILLES (BE) (bwp) - Manche,

Mme NICOLE ALBA, M. ALAIN CAROF

**ORIGINE DU TALUS** (sfa) alezan 2002 ÉLEVÉE DANS LA MANCHE -

M. JACQUES LE BOEDEK et Mme CATHERINE LE BOEDEK

par LE TOT DE SEMILLY (sfa) et ORIGINE D'ELLE (sfa)

par IN CHALA A (sfa) et CHERE ESPERANCE (sfa) par OLIFANT (sfa)

**BSO** +11 (0,52) - Mise à la reproduction en 20052006 **SONI DU TALUS** (sfb), h. - ISO 125 (12) **BSO** +9 (0,56)

par CANALETTO (DE) (holst)

2007 **TOPAZE DU TALUS** (sfa), f. -ISO 143 (13) **JSO** 6 **BSO** +21 (0,58) BCC +9 (0,25) BDR +3 (0,28)

par KANNAN (NL) (kwpn)

**2016** **GIPSY DU TALUS**, (4 juin), f., bai f. -

BSO +15 (0,35) BDR +6 (0,24) par CONTENDRO (DE) (holst) -

Manche, M. JACQUES LE BOEDEK, Mme VALERIE BOEDEK

2017 Sans renseignement de CONTENDRO (DE) (holst) et de CICAVER DU TALUS

**ORIS DE BARACHY** (sfb) bai 2002 ÉLEVÉE DANS L'ALLIER -

M. GEORGES PROBST

par ELEGANT DE BARACHY (sfa)

et GISQUETTE DU BOSQUEAU (BE) (sbs)

par SERPOLET DU MONT (sfa) et UDINE DU BOSQUEAU (cs)

par JALISCO B (sfa)

**ISO** 116 (08) **BSO** +1 (0,55) - Mise à la reproduction en 2013**2016** **GARANDE DE L'HORNE**, (1 mars), f., bai - BSO +8 (0,37)

par CANTURO (DE) (holst) - Yonne,

Mme ANOUK LOGOZ HORNUNG

2017 Sans renseignement de QUINOTO BOIS MARGOT (sfb)

**ORISSA** (sfa) bai 2002 ÉLEVÉE EN VENDEE -

Comtesse MARIE-CHRISTINE WALEWSKA DE ROUGE

par BURGGRAAF (DE) (holst) et BAHIA (sfa) par ALME (sfa)

et TCHERNAIA (sfa) par MAZARIN V (sfa)

**ISO** 124 (08) **BSO** +9 (0,59) - Mise à la reproduction en 2013**2016** **GAMAY DES HUTTES**, (6 mai), m., bai - BSO +8 (0,37)

par KORTO MALTESE (sfa) - Vendée,

M. NATHAN DROUILLET, Mme JULIANE PIQUEREAU

2017 Sans renseignement de KORTO MALTESE (sfa)



**ORKIDE DES ETISSES**

(sfa) gris 2002 ÉLEVÉE DANS LA MANCHE - M. JEAN-FRANCOIS BATILLAT et Mme CORINNE BATILLAT

par ADELFO (BR) (fsf) et FLUSHE DES ETISSES (sfa)  
par JALISCO B (sfa) et VALETTE D'OR (sfa) par POT D'OR (ps)  
Mise à la reproduction en 2007

**2014 ELFAZAR VALLEDEI**, (31 mai), m., baimel - BSO +6 (0,30)  
par LUCKY LORD AR PARK (sfa) - Puy-de-Dôme,  
ELEVAGE DE LA VALLEDEI

2017 Sans renseignement de R'BUS (sfa)

**ORLANE DE L'ABBAYE**

(sfa) bai 2002 ÉLEVÉE DANS LA MANCHE - M. JEAN-JACQUES LECONTE

par LE TOT DE SEMILLY (sfa) et AMOUR DE CHANTEPIE (sfa)  
par JEROBOAB (sfa) et REINE DE CHANTEPIE (sfa) par URIEL (sfa)

**ISO** 103 (07) **BSO** +2 (0,59) - Mise à la reproduction en 2004

**2016 GARENCE DE L'ABBAYE**, (12 juin), f., bai - BSO +8 (0,35)  
par TOP GUN SEMILLY (sfa) - Manche,  
M. JEAN-JACQUES LECONTE

2017 Sans renseignement de ARTISTE DE L'ABBAYE

**ORLANE DE ROCHEFORT**

(sfa) alezan 2002 ÉLEVÉE DANS LA SARTHE - M. JEAN-LUC LAMENDIN

par IRIS DE CELLAND (sfa) et URIANE (sfa) par LE BEAULIEU (sfa)  
et QUIRIANE (tf) par DUC DE MAUREVERT (tf)

**ICC** 104 (10) - Mise à la reproduction en 2011

**2016 GAYA DE ROCHEFORT**, (9 mai), f., alezan - BDR +16 (0,20)  
par QUATERBOLD DU PAYROL (DE) (old) - Sarthe,  
M. MICKAEL LAMENDIN

**ORLANE D'HELBY**

(sfa) alezan 2002 ÉLEVÉE EN ILLE-ET-VILAINE - Mme JANNIK LAMOTTE, M. ALBERT LAMOTTE et Mme MARIE TRIHAN

par ELAN DE LA COUR (sfa) et BRISEIS D'HELBY (sfa)  
par LAUDANUM (ps) et NIKA DU NEVADA (sfa) par ECUYER I (sfa)

**ISO** 147 (14) **JSO** 5 **BSO** +16 (0,66) - Mise à la reproduction en 2006

2007 TAIGA D'HELBY (sfa), f. - ISO 135 (14) **JSO** 6 **BSO** +19 (0,58)  
par IVOR D'HELBY (sfa)

**2016 GINKGO D'HELBY**, (6 juin), m., bai f. - BSO +18 (0,37)  
par VAGABOND DE LA POMME (BE) (sbs) - Ille-et-Vilaine,  
E.A.R.L. TRIHAN LAMOTTE

2017 Sans renseignement de VIGO D'ARSOUILLES (BE) (bwp)

**ORLANE DU THEILLET**

(sfa) bai 2002 ÉLEVÉE DANS LA SARTHE - E.A.R.L. SABRAS

par EXPERIO (sfa) et TANTILENE (sfa) par KAOLIN DE LYRE (sfa)  
et CANTILENE (sfa) par QUIDAM (sfa)

**ISO** 107 (07) - Mise à la reproduction en 2008

**2016 GO FAST MONDAIN**, (17 mai), m., alezan - BSO +8 (0,38)  
par OGRION DES CHAMPS (sfa) - Allier,  
M. DOMINIQUE FRIAUD

2017 Sans renseignement de NUMBER ONE D'ISO (sfa)

**ORLEQUINE DU MONT**

(sfb) bai f. 2002 ÉLEVÉE DANS L'AIN - M. ANDRE MICHON, Mme HELENE MICHON et M. ROMAIN MICHON

par SANDRO HIT (DE) (old) et URLEQUINE DU MONT (sfa)  
par J'T'ADORE (sfa) et ARLEQUINE (sfa) par NANKIN (sfa)

**ISO** 132 (08) **BSO** +1 (0,59) - Mise à la reproduction en 2005

**2016 GRIEZMAN DU MONT**, (22 juin), m., bai - BSO +5 (0,23)  
par ACANTUS GK (DE) (bywbl) - Ain, M. ANDRE MICHON,  
Mme HELENE MICHON, Mme CORALIE BARBET

**ORLIS I (DE)**

(holst) bai f. 1999 ÉLEVÉE EN ALLEMAGNE - HV numéro 210070799 - M. CASPAR VON RUMOHR

par CALIDO (DE) (holst) et VERONA I (se) par CALYPSO II (DE) (holst)  
et GERLIS (NL) (holst) par LANCASTER (se)

Mise à la reproduction en 2013

**2016 GABON DE HUS**, (23 juin), m., alezan - BSO +12 (0,30)  
par VIGO D'ARSOUILLES (BE) (bwp) - Loire-Atlantique,  
S.A.R.L. HARAS DE HUS

**GERONIMO DE HUS**, (20 juin), m., bai -  
BSO +16 (0,32) BDR +4 (0,21)

par BALOUBET DU ROUET (sfa) - Loire-Atlantique,  
S.A.R.L. HARAS DE HUS

**GUEVARA DE HUS**, (10 juin), m., alezan -  
BSO +16 (0,32) BDR +4 (0,21)

par BALOUBET DU ROUET (sfa) - Loire-Atlantique,  
S.A.R.L. HARAS DE HUS

2017 Sans renseignement de CICERO Z (BE) (z)

Sans renseignement de CICERO Z (BE) (z)

Sans renseignement de ELDORADO DE HUS (NL) (kwpn)

Sans renseignement de ELDORADO DE HUS (NL) (kwpn)

Sans renseignement de NUMERO UNO (NL) (kwpn)

Sans renseignement de NUMERO UNO (NL) (kwpn)

**ORNELLA AR PARK**

(sfa) bai 2002 ÉLEVÉE DANS LE FINISTERE - S.C.E.A. HARAS DE DOUR AR PARK

par VOLTAIRE (DE) (han) et SPONTANEE (sfa)  
par MUGUET DU MANOIR (sfa) et VENI PIRIDIS (sfa)  
par PONT DOUVE (sfa)

**BSO** +7 (0,53) - Mise à la reproduction en 2005

2006 SAMAYAVA AR PARK (sfa), f. -  
ISO 130 (15) **JSO** 5 **BSO** +17 (0,58) par CALVARO (DE) (holst)

2007 THALIA AR PARK (sfb), f. - ISO 127 (14) **BSO** +14 (0,57)  
par TREASURE Z (BE) (z)

**2016 GALON DE MIJOVI**, (1 juin), m., bai  
par IDEAL DE LA LOGE (sfa) - Finistère, M. MICHEL STEPHAN

**ORNELLA DU BRIO**

(sfa) bai 2002 ÉLEVÉE DANS LE MAINE-ET-LOIRE - M. ERIC TOUZAIN

par ELF D'OR (sfa) et CESENA DE ST PAIR (sfa) par KAPOC (sfa)  
et DORIA I (sfa) par UKASE (sfa)

**ISO** 105 (06) **BSO** +3 (0,56) - Mise à la reproduction en 2008

**2013 DALIA D'OR**, (18 juin), h., noipan - BSO +9 (0,28)  
par UNIVERS D'OR - Ille-et-Vilaine,  
S.C.E.A. LEBRUN ECURIE D'OR

**ORNETTE**

(sfa) alezan 2002 ÉLEVÉE DANS L'ORNE - M. PHILIPPE BRIVOIS

par SABLE ROSE (sfa) et JIATTE (sfa)  
par QUATOUBET DU ROUET (sfa) et CERISE D'INGREVILLE (sfa)  
par COUNT IVOR (US) (ps)

Mise à la reproduction en 2004

**2015 FESTIVAL DU LAC**, (7 juin), m., alezan -  
BSO +3 (0,37) BCC +6 (0,21) par DOUBLE D'ELLE (sfa) -  
Bas-Rhin, M. MICHEL BREITENBUCHER

2017 Sans renseignement de OPIUM DE TALMA (sfa)

**OROSTAR DU THEIL**

(sfa) alezan 2002 ÉLEVÉE DANS LA MANCHE - Mme FRANCOISE RIVIERE et M. ALBERT HARDY

par QUIDAM DE REVEL (sfa) et REELLE STAR (sfa)  
par STARTER (sfa) et FLOTTILLE (sfa) par TIGRE ROUGE (sfa)

**BSO** +6 (0,51) - Mise à la reproduction en 2005

2008 UPPSALA DU THEIL (sfa), m. - ISO 127 (15) **BSO** +12 (0,56)  
par JAGUAR MAIL (sfa)

**2016 GREG DU THEIL**, (5 novembre), m., alezan - BSO +17 (0,37)  
par ROCK'N ROLL SEMILLY (sfa) - Manche,  
E.A.R.L. ELEVAGE DU THEIL

**ORPHEA DU RENOM**

(aa) alezan 2002 ÉLEVÉE DANS LE RHONE - M. CHRISTIAN PORTE

par TRESOR DU RENOM (ac) et VALLEE BLEUE (aa)  
par SOIR DE MAI (aa) et LISBELLE DU POUGET (aa) par DANIS (aa)

Mise à la reproduction en 2005

**2016 GALICE DE VEYLE**, (3 avril), f., bai - BDR +1 (0,22)  
par QUINOTO BOIS MARGOT (sfb) - Ain,  
M. HERVE CHAVAGNAC

**ORPHEE DE LA ROCHE**

(sfa) bai 2002 ÉLEVÉE DANS LA MANCHE - M. MICHEL HAMEL

par GALANT LUCERNAIS (sfa) et VALLEE DU MOULIN (sfa)  
par JASMIN (sfa) et JONQUILLE DU FIEF (sfa)  
par HERQUEMOULIN (sfa)

Mise à la reproduction en 2014

**2016 GAIA DE LA ROCHE**, (6 mars), f., bai - BSO +3 (0,31)

par MONTENDER (NL) (kwpn) - Isère,  
Mme CAROLINE LE MANER

**ORPHEE DE LYONS**

(sfa) bai 2002 ÉLEVÉE DANS L'EURE - Mme LAURENCE DESCHENES

par GRAIN DE VOLTAIRE (sfa) et BALESTRA TRONQUAY (sfa)  
par PALESTRO II (sfa) et NADJA IV (sfa) par HOSPODAR (sfa)

**ISO** 123 (10) **BSO** +9 (0,61) - Mise à la reproduction en 2005

2006 SACRIPAN DE LYONS (sfa), h. - ISO 138 (15) **BSO** +12 (0,58)  
par GUEPARD DE BREKKA (sfa)

**2016 GALENDRO DE LYONS**, (20 juillet), m., bai f. -  
BSO +14 (0,38) BDR +6 (0,21) par CONTENDRO (DE) (holst) -  
Eure, Mme LAURENCE DESCHENES

2017 Sans renseignement de LAUTERBACH (DE) (old)

**ORPHEE DES FORETS**

(sfa) alezan 2002

ÉLEVÉE DANS LA MANCHE - M. FABRICE PARIS et M. GUY PARIS

par JARNAC (sfa) et LICORNE DES FORETS (sfa)  
par VOLTAIRE (DE) (han) et GEKAS DES FORETS (sfa)  
par LE TOT DE SEMILLY (sfa)

**ISO** 119 (06) **JSO** 4 **BSO** +13 (0,61) - Mise à la reproduction en 2005

2006 SALEM DES FORETS (sfb), m. -  
ISO 139 (12) **JSO** 6 **BSO** +18 (0,60)

par QUAPRICE BOIMARGOT QUINCY (DE) (olst) - Etalon

**2016 GUERRILLA DES FORETS**, (7 mai), f., al fon - BSO +18 (0,30)  
par UN DIAMANT DES FORETS (sfa) - Manche,  
M. FABRICE PARIS

**ORPHEE DU CHESNAY** (sfa) alezan 2002 ÉLEVÉE DANS L'OISE - M. MICHEL PIQUET

par QUIDAM DE REVEL (sfa) et BALINE DU CHESNAY (sfa)  
par MUGUET DU MANOIR (sfa) et KALINE D'AMOUR (sfa)  
par FASANO (sfa)

**BSO** +7 (0,51) - Mise à la reproduction en 2004

**2016** **GAZELLE DE MAZURE**, (9 juin), f., bai - BSO +13 (0,35) BDR +5 (0,25) par CONTENDRO (DE) (holst) - Oise, M. PATRICK DELARCHE

2017 Sans renseignement de CONTENDRO (DE) (holst)

**ORTIE BRUNE** (sfa) bai 2002 ÉLEVÉE EN COTE-D'OR - M. JEROME LAURENCON

par SILVER RAINBOW (GB) (ps) et ETHEL DES LUNES (sfa)  
par UN AMI DU HOULEY (sfa) et JENNY (sfa)  
par ENGLÉSQUEVILLE (sfa)

**ICC** 122 (11) - Mise à la reproduction en 2015

**2016** **GERBOFRED**, (10 juin), m., bai par CHER EPOUX - Nièvre, Mme CAMILLE BOUCHANVILLE

**ORTIE DES ESSARTS** (sfa) bai 2002 ÉLEVÉE DANS LA MARNE - Mme FRANCOISE COLLAS

par NOUREDINE DU LIRAC (aa) et TANGUY DE SEILLANT (sfa)  
par FILDOR FLEURY (sfa) et ETOLE (aa) par NERON (aa)

Mise à la reproduction en 2007

**2016** **GATHY DES ESSARTS**, (13 mars), f., bai - BDR +3 (0,21) par TRESOR MAIL (sfb) - Marne, Mme GENEVIEVE COLLAS, Mme FRANCOISE HEBERT COLLAS

2017 Sans renseignement de IOWA (NL) (kwpn)

**ORTIE DU RIO** (sfa) bai 2002 ÉLEVÉE DANS LES COTES D'ARMOR - M. JEAN-LUC PARIZEL et Mme FLORENCE PARIZEL

par ELAN DE LA COUR (sfa) et TENDRESSE DU RIO (sfa)  
par NIDOR PLATIERE (sfa) et BELLE DE NUIT A (sfa) par ZEPHIR (aa)

**BSO** +11 (0,50) - Mise à la reproduction en 2005

2006 SAVANNAH DU LEON (sfb), f. - ISO 122 (10) JSO 4 BSO +12 (0,58) par ORLANDO (BE) (bwp)

2011 BEAU BRUN DU RIO, h. - ISO 131 (16) BSO +16 (0,54) BCC +11 (0,21) BDR +2 (0,27) par CHEF ROUGE (DE) (holst)

**2016** **GOALEN DE KERGUET**, (26 mai), f., baicer - BSO +12 (0,20) par BISQUET BALOU C VD MISPEL (DE) (hdl) - Finistère, Mme SYLVIE GASPARI

2017 Sans renseignement de CAREMBAR DE MUZE (BE) (bwp)

**OSA KA** (sfa) alezan 2002 ÉLEVÉE DANS LA MANCHE - M. BERNARD BRECY

par QREDO DE PAULSTRA (sfa) et HOA LU (sfa) par SI TU VIENS (sfa) et GRETEL (sfa) par UN PRINCE (ps)

**ISO** 138 (11) **JSO** 6 **BSO** +7 (0,60) - Mise à la reproduction en 2015

**2016** **GALILEO BRUN**, (27 mai), m., alezan - BSO +15 (0,33) par SAFARI D'AUGE (sfa) - Indre, M. CHRISTOPHE GARNIER, M. PAUL MARECHAL

2017 Sans renseignement de MASTER VAN DE HELLE (BE) (sbs)

**OSAKA DES LOUPS** (sfa) alezan 2002

ÉLEVÉE EN SEINE-MARITIME - M. GERMAIN GOEURY

par RICHEBOURG (BE) (bwp) et VASSIA (sfa)  
par GRAND D'ESCLA (sfa) et ROSMONDE (sfa) par FURIO ROUGE (sfa)

**ISO** 125 (08) **JSO** 6 **BSO** +4 (0,59) - Mise à la reproduction en 2015

**2016** **GIMBLETE DES LOUPS**, (20 mai), f., bai - BSO +7 (0,33) par JO DE LABARDE (sfa) - Seine-Maritime, Mme CONSTANCE BOURARD

**OSANA DES ERABLES** (sfa) alezan 2002

ÉLEVÉE DANS LES YVELINES - Mme VALERIE LABATI

par EQUUS D'OLYMPE (aa) et URSULA DES CHAMPS (sfa)  
par POLTRON DU MAUGER (sfa) et BELLE AUREOLE I (sfa)  
par BEL AVENIR

Mise à la reproduction en 2007

**2016** **GIANI DES ERABLES**, (10 mai), m., bai par NINIO DE ROX (sfa) - Yvelines, Mme VALERIE LABATI

**OSANA DU PRE** (sfa) bai 2002 ÉLEVÉE DANS LE CALVADOS - M. SEBASTIEN LAFORGE

par LE TOT DE SEMILLY (sfa) et BEAUTIFUL II (sfa)  
par KESSEL II (sfa) et IMAGE F (sfa) par ADAGIO (sfa)

**ISO** 123 (08) **BSO** +7 (0,61) - Mise à la reproduction en 2005

**2016** **GUCCI DALBI'S**, (27 juin), f., bai f. - BSO +14 (0,39) par LAUTERBACH (DE) (old) - Orne, E.A.R.L. NOTTEAU

2017 Sans renseignement de ZWIEP DES FONTAINES (NL) (kwpn)

**OSANNA DE L'HUISNE** (sfa) bai f. 2002 ÉLEVÉE DANS L'ORNE - Mme EMMANUELLE REFFAY et M. PASCAL CLEMENT

par DESIR DU CHATEAU (sfa) et VIVA LORETTE (tf) par ISPAHAN (tf) et PIATKA LORETTE (tf) par QUASIPYL (tf)

**ISO** 148 (11) **BSO** +5 (0,59) - Mise à la reproduction en 2007

**2016** **GALIPETTE DES FORETS**, (28 juin), f., bai f. - BSO +14 (0,29) par UP TO YOU (sfa) - Manche, M. FABRICE PARIS

**OSCADE DE BLONDEL** (sfa) bai f. 2002

ÉLEVÉE DANS LA MANCHE - M. MICHEL RUEL et Dr. Vét. ELIANE MARIE RUEL

par VONDEEN (sfa) et L'ESCAPADE (sfa) par URIEL (sfa) et MA POMME par FURIOSO (GB) (ps)

Mise à la reproduction en 2006

**2011** **BELICE DE PRELAVAUX**, (14 mai), f., bai - BSO +1 (0,34) par BAIE DE VILLECLARE (sfa) - Haute-Marne, M. MICHEL RUEL

**OSCINE** (sfa) bai 2002 ÉLEVÉE DANS LA MANCHE - E.A.R.L. DU HAMEAU GERMAIN

par DOLLAR DELA PIERRE (sfa) et TISCHNA (sfa) par KAYACK (sfa) et MISCHNA (sfa) par TANAEL (sfa)

**BSO** +4 (0,58) - Mise à la reproduction en 2005

2008 USBECK (sfb), h. - ISO 120 (13) JSO 5 BSO +11 (0,59) par L'ARC DE TRIOMPHE (DE) (old)

**2016** **GAMINE D'OSCINE**, (24 avril), f., bai f. par KANNAN (NL) (kwpn) - Manche, G.A.E.C. DU HAMEAU GERMAIN

2017 Sans renseignement de KANNAN (NL) (kwpn)

**OSEE DE MOURON** (sfa) bai 2002 ÉLEVÉE DANS LES ARDENNES - M. BERNARD ERNOUX

par NIDOR PLATIERE (sfa) et LA CAVALE DU GUE (sfa)  
par GOBE MOUCHES (sfa) et SA MAJESTE (sfa)  
par BIRTHDAY GREETINGS (GB) (ps)

**ISO** 117 (10) - Mise à la reproduction en 2005

**2016** **GALILEA DU LOING**, (6 mai), f., bai - BSO +10 (0,39) par LAMM DE FETAN (sfa) - Seine-et-Marne, Mme PETRA NAVRATILOVA

2017 Sans renseignement de LAMM DE FETAN (sfa)

**OSEE ST WOLFGANG** (sfb) bai f. 2002

ÉLEVÉE DANS LE HAUT-RHIN - Mme MARIE-CLAUDE STOECKLE

par RIVERO II (DE) (bywbl) et ELCHA ST WOLFGANG (sfa)  
par IN CHALA A (sfa) et PREVENCHE (sfa) par GENET D'AUZAY (sfa)  
Mise à la reproduction en 2015

**2016** **GRAVURE D'OSEE**, (28 juin), f., bai par QUARTZ ROUGE (sfa) - Meuse, M. JEAN-MARC WOZNIAK, Mme IRENE WOZNIAK

**O'SEVEN DE BREVE** (sfa) alezan 2002 ÉLEVÉE DANS L'ORNE - M. XAVIER REMY et Mme MARINE PAYAN

par DOLLAR DU MURIER (sfa) et TITOUNETTE IV (sfa)  
par INCITATUS (sfa) et KREMA DE RAMPAN (sfa)  
par CHANT D'AMOUR (sfa)

**BSO** +3 (0,49) - Mise à la reproduction en 2006

**2010** **AUTHENTIC DE BREVE**, (30 mai), h., alezan - BSO +8 (0,51) par FOR PLEASURE (DE) (han) - Orne, Mme MARINE PAYAN, M. XAVIER REMY

**OSIRA DU PARC** (sfa) al bru 2002 ÉLEVÉE DANS LE CALVADOS - M. JEAN-PAUL MARTINE et Mme ELISABETH MARTINE

par ROSIRE (sfa) et QUINOLA DU PARC (sfa)  
par EMIR DU MESNIL (sfa) et SOPHIA C (sfa) par JOLI COEUR

**BSO** +3 (0,51) - Mise à la reproduction en 2005

**2016** **GALOPIN DU PARC**, (25 mars), m., al fon - BSO +12 (0,27) par ULMAR MAIL (sfa) - Calvados, M. JEAN-PAUL MARTINE

2017 Sans renseignement de NARTAGO (sfa)

**OSIRE DE L'ERMITAGE** (sfa) alezan 2002

ÉLEVÉE DANS LE NORD - M. PAUL BROCARD et

Mme MARIE-CHRISTINE BROCARD

par ROSIRE (sfa) et BENDERAH (sfa) par LEOPARD DU CASTEL (sfa) et LATINA (sfa) par DANNY (ps)

**ISO** 113 (07) **BSO** +6 (0,62) - Mise à la reproduction en 2005

2006 SAFIR DE L'ERMITAGE (sfa), h. - ISO 150 (16) BSO +17 (0,58) par CALVARO (DE) (holst)

**2016** **GROOMIE DE L'ERMITAGE**, (6 mars), f., noipan par LAUTERBACH (DE) (old) - Pas-de-Calais, E.A.R.L. HARAS DE L'ERMITAGE

2017 Sans renseignement de TRESOR DE VIRTON (BE) (sfb)

**OSIRIS AUBERTOISE** (sfa) bai 2002 ÉLEVÉE DANS LE NORD - Mme VERONIQUE ADIASSE et M. DANIEL ADIASSE

par RUBIS ROUGE (sfa) et CASCADE DE RAMPAN (sfa)  
par SAINT COME (sfa) et MANCHE LIBRE (sfa) par QUASTOR (sfa)

**BSO** +1 (0,46) - Mise à la reproduction en 2015

**2016** **GENIVSDEROESBRUGGE**, (6 juin), m., bai - BSO +10 (0,32) par SUNDAY DE RIVERLAND (sfb) - Nord, Mme VALERIE POETTE

**OSIRIS D'ARGEVILLE**

(sfa) alezan 2002

ÉLEVÉE DANS LE CALVADOS - Mme FLORE PICASSO

par PAPILLON ROUGE (sfa) et CERRITO (sfa)

par TIMORRAK DES ISLES (sfa) et SPLENDIDE ARDENTE (sfa)

par GRAND VENEUR (sfa)

**BSO** +5 (0,45) - Mise à la reproduction en 2008**2016 GATSBY D'ARGEVILLE**, (24 juillet), m., bai - BSO +12 (0,32)

par CON AIR (DE) (holst) - Calvados, Mme FLORE PICASSO

2017 Sans renseignement de LEVISTO (DE) (holst)

**OSIRIS DE LA COUR**

(sfa) al bru 2002

ÉLEVÉE DANS LES COTES D'ARMOR - M. ROBERT JAN

par ELAN DE LA COUR (sfa) et CHEYENE DE COATMEN (sfa)

par PAQUES (sfa) et TOPAZE DE COAT MEN (sfa)

par NOTRE NORWAY (sfa)

**ISO** 113 (10) **BSO** +3 (0,61) **ICC** 115 (12) -

Mise à la reproduction en 2014

**2015 FARRINGTON**, (26 mars), f., al bru - BSO +9 (0,29)

par UPSILON (aa) - Gard, M. JEAN-PAUL SCHULHOF

2017 Sans renseignement de CONTENDRO (DE) (holst)

**OSIRIS DE TERLONG**

(sfa) noipan 2002 ÉLEVÉE DANS LA SOMME -

Mme EDITH MANTEN

par ADELFO (BR) (fsf) et FIDJI DE TERLONG (sfa)

par GALOUBET A (sfa) et BRUNE DE TERLONG (sfa)

par NARCOS II (sfa)

**ISO** 119 (09) **BSO** +9 (0,61) - Mise à la reproduction en 2005**2016 GARANCE DE TERLONG**, (21 juin), f., bai f. - BSO +14 (0,30)

par VOYAGEUR OF LULU - Somme, Mme EDITH MANTEN

2017 Sans renseignement de MYLORD CARTHAGO (sfa) et de VOYAGEUR OF LULU

**OSIRIS DES PRES**

(sfa) alezan 2002 ÉLEVÉE DANS LA MANCHE -

M. ROLAND BAZIRE et Mme ANDREE BAZIRE

par PAPILLON ROUGE (sfa) et REVERIE DU LYS (sfa)

par ARLEQUIN (\*aa\*) et ETOILE DU LYS (sfa) par LAURIER THYM

**ISO** 104 (06) **BSO** +1 (0,60) - Mise à la reproduction en 20082009 VIGILANT DES PRES, m. - ISO 132 (16) **BSO** +17 (0,56)

par DIAMANT DE SEMILLY (sfa)

**2016 GRIZMAN DES PRES**, (3 juin), m., alezan - BSO +12 (0,37)

par PANAMA TAME (sfa) - Manche, M. ARNAUD BAZIRE

**OSIRIS D'ESPOIR**

(sfa) al bru 2002 ÉLEVÉE DANS LA MANCHE -

M. JEAN HELARY et Mme CHRISTIANE HELARY

par ROSIRE (sfa) et UTILE D'ESPOIR (sfa) par LE PLANTERO (sfa)

et ETOLE (sfa) par QUASTOR (sfa)

**ISO** 136 (08) **JSO** 6 **BSO** +12 (0,61) - Mise à la reproduction en 2010**2016 GIGI LONGANE**, (12 août), m., alezan -**BSO** +13 (0,39) **BCC** +1 (0,20) par JIVARO DU ROUET (sfa) -

Manche, Mlle ANNE SOPHIE MOREL

2017 Sans renseignement de PUTCH DES ISLES (sfa)

**OSIRIS D'HODICQ**

(sfa) alezan 2002 ÉLEVÉE EN CHARENTE -

Mme MARIE-CHRISTINE MICHON FONTAINE

par DO DIESE DE LA VIE (sfa) et DANINA D'AUBRY (sfa)

par ROTARI D'AUBRY (sfa) et VANINA D'AUBRY (sfa)

par HOSPODAR (sfa)

Mise à la reproduction en 2015

**2016 GUCCI DE KERLEZEC**, (16 août), m., alezan

par GABYSCION (sfa) - Vendée, Mme ANNE-LOUISE BLOUIN

**OSIRIS DU BESSIN**

(sfa) alezan 2002 ÉLEVÉE DANS LE CALVADOS -

Mme LAURENCE CAROF

par DANDY DU PLAPE (sfa) et ISIS DU BESSIN (sfa)

par SAPHIR D'ELLE (sfa) et ROSEE DE SUHARD (sfa)

par KAYACK (sfa)

**ISO** 151 (09) **JSO** 6 **BSO** +14 (0,59) - Mise à la reproduction en 2010**2016 GALILEE D'OSIRIS**, (6 juin), m., bai - BSO +16 (0,29)

par ROMEO DE VILLARET (sfa) - Saône-et-Loire,

M. XAVIER BOYER, M. OLIVIER LE GALLEE

2017 Sans renseignement de ROMEO DE VILLARET (sfa)

**OSIRIS DU RABUTIN**

(sfa) bai 2002 ÉLEVÉE EN COTE-D'OR -

M. PHILIPPE COLLAUD

par FIDELIO DU DONJON et HULIORE DU RABUTIN (sfa)

par ULIOR DES ISLES (sfa) et REVERIE D'HONNEUR II (sfa)

par FEND L'AIR (sfa)

**BSO** +3 (0,45) - Mise à la reproduction en 2006**2016 GALANTE DU TEMPLE**, (17 mai), f., bai - BSO +8 (0,34)

par QUOOL DU BOIS MARGOT (sfb) - Côte-d'Or,

M. LAURENT GUILLEMINOT, Mme AUDREY GUILLEMINOT

**OSIS DU NOYER**

(sfa) bai 2002 ÉLEVÉE DANS L'AIN -

M. PHILIPPE CRETIN et Mme ISABELLE CRETIN

par FRENCH CANCAN (sfa) et SAGANE (\*ac\*) par FLAMINKO (\*ac\*)

et ETANA (ps) par LINDEN TREE (ps)

Mise à la reproduction en 2005

**2016 GAZELLE DU NOYER**, (9 mai), f., al fon - BSO +8 (0,30)

par OLIMBOS MERZE (sfb) - Saône-et-Loire,

M. PHILIPPE CRETIN, Mme ISABELLE CRETIN,

Mme PATRICIA CRETIN

**OSMONDE DE DUN**

(aa) alezan 2002

ÉLEVÉE EN HAUTE-GARONNE - M. PIERRE PANARD

par QUATAR DU LOUP (aa) et FIONA (aa) par YAWOL (aa)

et FINE FLEUR (aa) par FLOREALYS (\*aa\*)

**ISO** 104 (11) - Mise à la reproduction en 2014**2016 GOVELLE ALIDADE**, (4 mai), f., al srl - BSO +6 (0,39)

par GRENAT DE GREZ (sfa) - Loire-Atlantique,

Mme SYLVIE CAUMEAU

**OSMONDE DES IBIS**

(sfa) bai f. 2002 ÉLEVÉE DANS LA MANCHE -

Mme MARIE-CHRISTINE DJINDJIAN et M. MICHEL DJINDJIAN

par PAPILLON ROUGE (sfa) et FANTAISIE DES IBIS (sfa)

par RUBENS D'HELBY (sfa) et SEX APPEAL II (sfa) par POT D'OR (ps)

**BSO** +4 (0,58) - Mise à la reproduction en 2007

2009 VITALITY DU VALAVAN, f. -

ISO 120 (15) **BSO** +12 (0,57) **ICC** 149 (15) **JCC** 6 **IDR** 102 (15)**BDR** +5 (0,40) par L'ARC DE TRIOMPHE (DE) (old)**2016 GALICE DU VALLAVAN**, (10 mai), f., bai f. - BSO +2 (0,22)

par ASTI SPUMANTE (DE) (old) - Rhône,

M. THOMAS CHLADEK, M. STEPHANE MAYOR

2017 Sans renseignement de TORNESCH (NL) (kwpn) et de OGRION

DES CHAMPS (sfa)

**OSMOSE DU MURIER**

(sfa) gris 2002 ÉLEVÉE EN MAYENNE -

Mme CHRISTINE BAUDRILLARD

par NARCOS II (sfa) et HAMOUR DU MURIER (sfa)

par GALOUBET A (sfa) et KARIELLE (sfa) par URIEL (sfa)

**BSO** +1 (0,48) - Mise à la reproduction en 20112016 Naissance déclarée (26 mai), m., bai **BSO** +12 (0,33)

par BENTLEY VD HEFFINCK (BE) (bwp) - Mayenne,

Mme CHRISTINE BAUDRILLARD

**OSMOSE GESMERAY**

(sfa) al srl 2002

ÉLEVÉE EN ILLE-ET-VILAINE - Mme NICOLE POLLET et M. CLAUDE POLLET

par BLEU BLANC ROUGE II (sfa) et ALMEE DE FONTENAY (sfa)

par IRAK E (sfa) et OLGAT DE FONTENAY (sfa)

par FAIR PLAY III (sfa)

**ISO** 110 (08) **BSO** +1 (0,59) - Mise à la reproduction en 2015**2016 GOTHA HEURTELOUP**, (15 avril), f., al bru - BSO +12 (0,39)

par OGRION DES CHAMPS (sfa) - Ille-et-Vilaine,

Mme MARION LE QUEMENT

**OSTAR D'YSIEUX**

(sfa) bai f. 2002 ÉLEVÉE DANS LE VAL-D'OISE -

S.N.C. LECUYER ROMAIN ET PIERRE

par ROYAL FEU (sfa) et VESPA II (sfa) par IF DE MERZE

et RAFALE DU BOSQ (sfa) par DUC DE FERCE (ps)

**ISO** 112 (08) **BSO** +2 (0,62) - Mise à la reproduction en 2004**2016 GUSTO DU TREFLE**, (28 mars), m., bai f.

par TOBAGO CHEVRIER - Manche, M. AYMERIC MERAND,

Mme EVELYNE MERAND

2017 Sans renseignement de NERVOSO (sfa)

**OSTIE DE MENESBLE**

(tf) alezan 2002 ÉLEVÉE EN COTE-D'OR -

M. SYLVERE PAQUET

par OTTARINO (tf) et ISBANE DE JOUX (tf) par USTANG DE MAI (tf)

et TISANE DES LOGES (tf) par JACQUES DES BLAVES (tf)

Mise à la reproduction en 2015

**2016 GAF DE MENESBLE**, (3 avril), m., bai

par JEFF PLATIERE (sfa) - Côte-d'Or, Mme CAMILLE PAQUET

**OSTIMME DE BEROLLES**

(sfa) bai 2002

ÉLEVÉE DANS LE CALVADOS - Mme CELINE JOURDAN et

M. DOMINIQUE JOURDAN

par GERMINO D'ELLE (sfa) et FUSCHIA ROUGE (sfa)

par QUOUGLOF ROUGE (sfa) et JONQUILLE (sfa) par LARGNY (ps)

**ISO** 124 (08) **JSO** 5 **BSO** +5 (0,57) - Mise à la reproduction en 2012**2016 GUYTOUT DES EMBRUNS**, (7 avril), m., bai - BSO +8 (0,36)

par LAGON DE L'ABBAYE (sfa) - Manche, EQUILINGUA SPRL,

M. GUY LEPLONGEON

2017 Sans renseignement de ROCK'N ROLL SEMILLY (sfa)

**OSTRA DE MIGNOT**

(sfa) bai f. 2002

ÉLEVÉE DANS LE PUY-DE-DOME - Mme GENEVIEVE CHILDERIC CHABANY et

Mme ANNE CHILDERIC

par FIDELIO DU DONJON et KYRIELLE DE MIGNOT (sfa)

par CENTAURE DE LETANG (sfa) et VALDIE DE MIGNOT

par GAVERDI (ac)

**ISO** 126 (07) **JSO** 5 **BSO** +6 (0,55) - Mise à la reproduction en 20082010 AUSTRALE DE MIGNOT, f. - ISO 122 (15) **BSO** +9 (0,55)

par FIRST DE LAUNAY (sfa)



- 2016 GAVERNI DE MIGNOT**, (20 mai), m., bai f.  
par DIAMANT DE SEMILLY (sfa) - Puy-de-Dôme,  
Mme GENEVIEVE CHILDERIC CHABANY,  
Mme ANNE CHILDERIC
- 2017 Sans renseignement de EMERALD VAN'T RUYTERSOF (BE)  
(bwp)

### OSTRALE DU MAZE (sfa) alezan 2002 ÉLEVÉE DANS L'AUBE - S.C.E.A. DES VALLEES

- par NIDOR PLATIERE (sfa) et FEDORA III (sfa)  
par COUNT IVOR (US) (ps) et ULMA DU MESNIL (sfa)  
par BENROY (GB) (ps)
- ISO 107 (07) BSO +4 (0,58)** - Mise à la reproduction en 2008
- 2016 GWENDAL DU MAZES**, (6 juin), m., alezan  
par VAGABOND DE LA POMME (BE) (sbs) - Vosges,  
Mme JOCELYNE CUNY REVEILLE, G.A.E.C. DU MAZES

### OSTRIA DES SOURCES (sfb) bai 2002 ÉLEVÉE DANS LA MARNE - M. FREDERIC SINGER

- par QUICK STAR (sfa) et PETITE ETOILE (sfa) par JASMIN (sfa)  
et LA BELLE ETOILE (sfa) par ET HOP (aa)
- ISO 128 (11) BSO +12 (0,62)** - Mise à la reproduction en 2015
- 2016 GOOD STAR DU PAVILLON**, (28 août), f., noimel  
par TOBAGO CHEVRIER - Allier, M. DOMINIQUE FRIAUD

### OSWANE L'ENCHANTE (sfa) bai 2002

- ÉLEVÉE DANS LE FINISTERE - S.C. DU MOULIN DU PONT
- par GAVROCHE DE QUINCY (sfa) et VANESCA ST SIMEON (sfa)  
par MOON MOUNTAIN (GB) (ps) et DAPHNE DE RIOU (sfa)  
par URIEL (sfa)
- BSO +1 (0,48)** - Mise à la reproduction en 2010
- 2016 GOLIATH DE L'ELDORADO**, (8 mai), m., alezan -  
BSO +10 (0,27) par KAPITOL D'ARGONNE (sfa) - Pas-de-Calais,  
M. FREDERIC PLART, Mme ALINE GATOUX

### OSYATIS FOR EVER (sfb) bai 2002 ÉLEVÉE DANS L'ORNE - M. GERARD FAVRE et Mme MARINE PAYAN

- par DOLLAR DU MURIER (sfa) et FAIR LADY IV (DE) (holst)  
par CAPITOL I (DE) (holst) et MARJELLE (oes)  
par SACRAMENTO SONG (GB) (ps)
- BSO +10 (0,40)** - Mise à la reproduction en 2008
- 2009 VVALTER DE BREVE, f. - ISO 128 (16) BSO +15 (0,55)  
par LANDO (DK) (dwb)
- 2010 AZTEC DE BREVE**, (25 mai), h., bai -  
BSO +13 (0,35) BCC +7 (0,21) par LANDO (DK) (dwb) - Orne,  
M. XAVIER REMY, Mme MARINE PAYAN
- 2017 Sans renseignement de UNTOUCHABLE M (NL) (kwpn)

### OSYRIS DE LA VIOLLE (sfa) alezan 2002

- ÉLEVÉE EN MEURTHE-ET-MOSELLE - M. HUGUES BONVALOT et  
Mme SANDRA PERINI
- par QUIDAM DE REVEL (sfa) et IAMBE II (sfa)  
par ARPEGE PIERREVILLE (sfa) et OSYRIS (sfa) par ELF III (sfa)
- BSO +13 (0,52)** - Mise à la reproduction en 2005
- 2009 VENUS DE SAINT FRAY, f. - ISO 128 (15) BSO +21 (0,57)  
par DIAMANT DE SEMILLY (sfa)
- 2010 ARTEMIS DE SAINT FRAY, f. -  
ISO 121 (15) BSO +14 (0,55) BCC +3 (0,20)  
par CASSINI II (DE) (holst)
- 2016 GAIA DE SAINT FRAY**, (12 mars), f., alezan  
par GRENAT DE GREZ (sfa) - Sarthe,  
Mme CATHERINE SAVARE
- 2017 Sans renseignement de GRENAT DE GREZ (sfa)

### OSYRIS DE LERZY (sfa) alezan 2002 ÉLEVÉE DANS L'AISNE - M. JEAN-JACQUES DELEU

- par ESTEREL DES BOIS (sfa) et QUEEN DE SANSSON (sfa)  
par DJIBOUTI (sfa) et ELZA (sfa) par ROMEO DU FIEF (sfa)
- Mise à la reproduction en 2005
- 2016 GUCCI DE LERZY**, (30 juin), m., alezan - BDR +1 (0,21)  
par QUINOTO BOIS MARGOT (sfb) - Nord,  
M. JEAN-JACQUES DELEU

### OSYRIS DE POYANS (sfa) bai 2002 ÉLEVÉE EN HAUTE-SAONE - M. JEAN-JACQUES DELEU

- Mme JACQUELINE LEBLANC et M. GILLES LEBLANC
- par LIEU DE RAMPAN (sfa) et ROSAE II (sfa) par KAPOC (sfa)  
et TANAGRA G (sfa) par LE MIOCHE (ps)
- ISO 112 (06) JSO 4** - Mise à la reproduction en 2007
- 2016 GALIA TONTENANT**, (5 juin), f., alezan - BSO +6 (0,35)  
par QUANTUM (DE) (holst) - Côte-d'Or,  
G.A.E.C. DE LA FERME DE TONTENANT
- 2017 Sans renseignement de MONTENDER (NL) (kwpn)

### OSYRIS DE SAFFRAY (sfa) alezan 2002

- ÉLEVÉE DANS LE CALVADOS - Mme DOMINIQUE MALANDAIN SOISSONS
- par DANDY DU PLAPE (sfa) et IVOIRE DE SAFFRAY (sfa)  
par THURIN (sfa) et VERDA DE HERE (sfa)  
par MILOU DE SUBLIGNY (sfa)

- ISO 121 (09) BSO +10 (0,59)** - Mise à la reproduction en 2012
- 2016 GLOBALTOUR LA PISTOLE**, (20 mai), m., bai - BSO +16 (0,30)  
par RUBIS DU RUSTICK (sfa) - Ardennes,  
Mme MATHILDE AUBUSSON, M. KEVIN DEPUISSET
- 2017 Sans renseignement de NARTAGO (sfa)

### OSYRIS D'INCOVILLE (sfa) bai 2002 ÉLEVÉE DANS LA MANCHE - M. THIERRY DODEMAN

- par ROSIRE (sfa) et ELFE D'INCOVILLE (sfa) par ELF III (sfa)  
et UTILE D'INCOVILLE (sfa) par KAPOC (sfa)
- ISO 108 (06) BSO +7 (0,59)** - Mise à la reproduction en 2011
- 2016 GITAN D'INCOVILLE**, (1 juin), m., bai f. -  
BSO +12 (0,39) BCC +2 (0,26)  
par L'ARC DE TRIOMPHE (DE) (old) - Manche,  
M. THIERRY DODEMAN
- 2017 Sans renseignement de MONTENDER (NL) (kwpn)

### OTARIA DE LA GRANVILLE (sfb) bai f. 2002

- ÉLEVÉE DANS LES YVELINES - M. PATRICK CLERIN
- par QUARTZ DU VALLON (sfa) et BABETH IV (cs)  
par EMIR DE LA FOT (aa) et MANORE (cs) par FLAMINKO (\*ac\*)
- Mise à la reproduction en 2005
- 2016 GELINA DELA GRANVILLE**, (25 avril), f., bai  
par CANTURO (DE) (holst) - Yvelines,  
S.A.R.L. ELEVAGE DE LA GRANVILLE
- 2017 Sans renseignement de QUARTZ ROUGE (sfa)

### OTCREAM BERENICE (sfa) alezan 2002

- ÉLEVÉE DANS LA MANCHE - M. JEAN-CLAUDE BERARD
- par LE TOT DE SEMILLY (sfa) et ICECREAM DUVERIE (sfa)  
par CALYPSO D'HERBIERS (sfa) et ROSE PREMIERE (ps)  
par LELIO (ps)
- ISO 118 (08) JSO 4 BSO +9 (0,62)** - Mise à la reproduction en 2008
- 2016 GLAM'S CREAM BERENICE**, (5 mai), f., al fon -  
BSO +14 (0,40) BCC +5 (0,23) BDR +1 (0,26)  
par QUAPRICE BOIMARGOT QUINCY (DE) (olst) - Manche,  
M. JEAN-CLAUDE BERARD
- 2017 Sans renseignement de LUIDAM (NL) (kwpn)

### OTILIA DU THOT (sfa) baimel 2002 ÉLEVÉE DANS LA MANCHE - M. JEAN-FRANCOIS NOEL

- par ADELFO (BR) (fsf) et JUNON DU THOT (sfa)  
par DANDY DU PLAPE (sfa) et EDEN DU THOT (sfa) par ROSIRE (sfa)
- BSO +16 (0,47)** - Mise à la reproduction en 2005
- 2008 UNO DU THOT (sfa), h. - ISO 133 (14) BSO +15 (0,45)  
par ELIXIR DE MADAME (sfa)
- 2016 GEISHA DU THOT**, (21 juin), f., gris - BSO +21 (0,27)  
par URANO DE CARTIGNY (sfa) - Manche,  
E.A.R.L. ELEVAGE DU THOT
- 2017 Sans renseignement de NEW LOOK DU THOT (sfa)

### OTTAWA DU LANDEY (sfa) bai 2002 ÉLEVÉE DANS LE CALVADOS - S.C.E.A. LE LANDEY

- par FLIPPER D'ELLE (sfa) et EDELWEIS DU LANDEY (sfa)  
par SOCRATE DE CHIVRE (sfa) et DJERBA (sfa) par OLIFANT (sfa)
- ISO 111 (09) BSO +7 (0,58)** - Mise à la reproduction en 2015
- 2016 GALDESS DES ABBAYES**, (20 avril), f., gris - BSO +2 (0,23)  
par HERITAGE FORTUNUS (DE) (han) - Manche,  
M. JEAN-YVES GARDIN
- 2017 Sans renseignement de ANDIAMO SEMILLY

### OTTAWA TAME (sfa) alezan 2002 ÉLEVÉE DANS LA MANCHE - M. S.N.C. BROHIER

- par RICHEBOURG (BE) (bwp) et DICTEE (sfa) par GALOUBET A (sfa)  
et TAMERVILLE (sfa) par KAYACK (sfa)
- ISO 131 (08) BSO +13 (0,68)** - Mise à la reproduction en 2005
- 2006 SIXTIME TAME (sfb), f. - ISO 137 (16) JSO 5 BSO +14 (0,60)  
par QUITE EASY (DE) (holst)
- 2008 UMBERTO TAME (sfa), m. - ISO 125 (12) JSO 4 BSO +19 (0,59)  
par PANAMA TAME (sfa)  
UNEASY TAME (sfa), f. - ISO 125 (13) JSO 5 BSO +17 (0,58)  
par PANAMA TAME (sfa)
- 2009 VOLGA TAME, f. -  
ISO 141 (15) JSO 6 BSO +21 (0,60) BCC +4 (0,24)  
par L'ARC DE TRIOMPHE (DE) (old)
- 2016 GOLDEN TAME**, (14 avril), m., alezan - BSO +16 (0,41)  
par FOR PLEASURE (DE) (han) - Manche,  
S.C.E.A. BROHIER DENIS
- 2017 Sans renseignement de MYLORD CARTHAGO (sfa)

### OTTES DE L'ISLE (sfa) alezan 2002 ÉLEVÉE DANS LA MANCHE - M. PATRICK CLEROT

- par QREDO DE PAULSTRA (sfa) et OTTES (sfa) par STARTER (sfa)  
et VENIBOISE (sfa) par DEBUCHE
- ISO 101 (07)** - Mise à la reproduction en 2005
- 2006 SALTO DE L'ISLE (sfa), m. - ISO 126 (12) JSO 5 BSO +7 (0,80)  
par HURLEVENT DE BREKA (sfa) - Etalon

- 2016 GUCCI DE L'ISLE**, (21 mars), m., bai - BSO +8 (0,40) BCC +4 (0,27) BDR +3 (0,28) par L'ARC DE TRIOMPHE (DE) (old) - Ille-et-Vilaine, M. BERENGER BEDHOMME
- 2017 Sans renseignement de NERVOSO (sfa)

### OUANA DE TUS (sfa) alezan 2002 ÉLEVÉE EN CHARENTE-MARITIME - M. PHILIPPE PERTUS

- par PAMPHILE (sfa) et CLARINE DE VIENNE (sfa)  
par DOUBLE ESPOIR (sfa) et LUCIOLE DE GRAILLE (aa)  
par RIO NEGRO (aa)
- BSO** +1 (0,56) - Mise à la reproduction en 2008
- 2009 VEDRIC, h. - ISO 146 (15) JSO 6 BSO +12 (0,58)  
par HURLEVENT DE BREKA (sfa)
- 2013 DIOR DE LA ROCHE**, (15 avril), h., bai - BSO +6 (0,38)  
par CONTROE (DE) (holst) - Dordogne, M. GUILLAUME DARNAT, Mme LAURA DARNAT
- 2017 Sans renseignement de NAMELUS R (NL) (kwpn)

### QUESK LANLEYA (sfa) bai 2002 ÉLEVÉE DANS LE FINISTERE - Mme ANNE-MARIE LE BORGNE

- par ROX DE LA TOUCHE (sfa) et DALMEE II (sfa) par ALME (sfa) et OBELIA par BORAN (GB) (ps)
- ISO** 111 (09) **BSO** +2 (0,59) - Mise à la reproduction en 2013
- 2016 G'FAIM D'ERMONT**, (22 avril), m., bai - BSO +10 (0,30)  
par REEL STAR DES LUTHIER (sfa) - Indre, S.A.R.L. ELEVAGE D'ERMONT

### OUIUI DE CERISY (sfa) bai 2002 ÉLEVÉE DANS LA MANCHE - Mme FRANCOISE VINCENT et M. EUGENE VINCENT

- par QUICK STAR (sfa) et GABILL DE CERISY (sfa)  
par BILL DE BAUGY (sfa) et PACOTILLE II (sfa) par NIGHTSHADE (ps)
- ISO** 137 (10) **BSO** +15 (0,61) - Mise à la reproduction en 2013
- 2015 FIRST DU MURGER**, (10 mai), m., alezan - BSO +20 (0,40) BCC +11 (0,24) BDR +2 (0,27)  
par KANNAN (NL) (kwpn) - Savoie, Mme HELENE MICHELLIER
- 2016 GOLIATH DU MURGER**, (27 mai), m., alezan - BSO +16 (0,31)  
par ELVIS TER PUTTE (BE) (bwp) - Savoie, Mme HELENE MICHELLIER
- 2017 Sans renseignement de PADOCK DU PLESSIS (sfa)

### OURISIA DES CHAUMES (sfa) alezan 2002

- ÉLEVÉE EN SEINE-MARITIME - M. DIDIER FERON et Mme CHANTAL FERON  
par UZELIEN (sfa) et SICAMBRE DE CHEUX (sfa)  
par ESPOIR DU SCION (sfa) et IRISSE DE CHEUX (sfa)  
par COUSIN PONS (ps)
- Mise à la reproduction en 2005
- 2016 GALICE DE L'HUYNE**, (14 juillet), m., gris - BSO +7 (0,27)  
par VALMY DE LA LANDE - Haute-Marne, M. SERAPHIN GALDO

### OURYA BRULAIRE (sfa) al bru 2002

- ÉLEVÉE DANS LE MAINE-ET-LOIRE - M. PIERRE PAVEC et Mme MONIQUE PAVEC
- par QUAT'SOUS (sfa) et RAMAYA (sfa) par KARATE (sfa) et ASTREE (sfa) par INVINCIBLE (sfa)
- Mise à la reproduction en 2008
- 2016 GENERAL D'AUGE**, (20 juin), m., bai - BSO +9 (0,33)  
par SAFARI D'AUGE (sfa) - Calvados, HELLO HOLDINGS 31 SLU

### OVER JUMP (sfa) bai cl 2002 ÉLEVÉE DANS LA SARTHE - M. PHILIPPE ROSSI et M. BASIL GAROFALIDES

- par DOLLAR DU MURIER (sfa) et CHIPIE DE ST HYMER (sfa)  
par QUAPPA (sfa) et ELFIE (sfa) par NOROIT (\*aa\*)
- Mise à la reproduction en 2010
- 2016 GAUGIN DU GRAND BLANC**, (11 avril), m., bai - BSO +6 (0,36)  
par CANTURO (DE) (holst) - Rhône, Mme NATHALIE NESME
- 2017 Sans renseignement de VERBOIS DES MONCEAUX

### OVER SPEED DU PLESSIS (sfb) bai 2002

- ÉLEVÉE DANS LE CALVADOS - M. ANDRE CHENU et Mme ANNICK CHENU  
par KANNAN (NL) (kwpn) et RAPIDE DU PLESSIS (sfa)  
par BRILLOSO (sfa) et BOURREE (sfa) par NICKEL (\*aa\*)
- ISO** 135 (08) **JSO** 6 **BSO** +18 (0,63) - Mise à la reproduction en 2009
- 2016 GHAN EXPRESS**, (2 avril), m., bai - BSO +24 (0,33)  
par ORIENT EXPRESS (sfa) - Calvados, S.A.R.L. HARAS DES COUDRETTES
- 2017 Sans renseignement de CASALL (DE) (holst) et de SILVER DEUX DE VIRTON

### OVERLY DE LA BRUNE (sfa) alezan 2002

- ÉLEVÉE DANS LE CANTAL - Mme NATHALIE SOUBEYRE  
par FIDJI DU FLEURY (BE) (sbs) et ARIANE DU CANTAL (sfa)  
par RUFFIAN (aa) et POMME D'API (sfa) par IGHSHADE (sfa)
- ISO** 116 (08) **BSO** +3 (0,61) - Mise à la reproduction en 2010

- 2016 GLINKA DE LA BRUNE**, (18 juin), f., bai - BSO +9 (0,39)  
par CANTURO (DE) (holst) - Cantal, G.A.E.C. DE LA BRUNE
- 2017 Sans renseignement de QUANTUM (DE) (holst)

### OVERNICE DE MESCAM (sfa) bai 2002

- ÉLEVÉE DANS LE FINISTERE - M. PATRICK RABOT et M. FRANCOIS NIGER  
par DOLLAR DU MURIER (sfa) et EDELWEISS MESCAM (sfa)  
par QUINIOU (sfa) et SOLINE (sfa) par DIABLEUR (sfa)
- ISO** 132 (08) **BSO** +9 (0,62) - Mise à la reproduction en 2005
- 2016 GOODNIGHT QUELENNEC**, (2 juin), f., bai - BSO +12 (0,33)  
par ONASIXE (sfa) - Finistère, E.A.R.L. LE BERRE
- 2017 Sans renseignement de ONASIXE (sfa)

### OVIEDA DU THEILLET (sfa) bai 2002 ÉLEVÉE DANS LA SARTHE - E.A.R.L. SABRAS

- par EXPERIO (sfa) et HEYDI DU THEILLET (sfa) par PERSAN II (sfa) et THAIS DU THEILLET (sfa) par JALISCO B (sfa)
- Mise à la reproduction en 2007
- 2015 FOREST JUMP DU TAL**, (16 juin), m., bai - BSO +6 (0,26)  
par PERFECT DE COQUERIE (sfb) - Bas-Rhin, Mme ISABELLE COURTE
- 2017 Sans renseignement de URANO DE CARTIGNY (sfa)

### OVIVE BLONDE (sfa) bai 2002 ÉLEVÉE EN HAUTE-SAONE - Mme ROSANNE STRAMMIELLO

- par PRIX D'EXCELLENCE (sfa) et LULTRA DE BLONDE (sfa)  
par ULTRA DE ROUHET (aa) et VIVE ALLURE IV (sfa)  
par KILDARE III (sfa)
- Mise à la reproduction en 2005
- 2006 SHOUPH BLUE (aacr), h. - ISO 104 (14) ICC 137 (13) JCC 6  
par FANGO IN BLUE (aa)
- 2016 GIRAFINE BLUE**, (10 avril), f., bai - BDR +1 (0,24)  
par CAPTAIN PAUL (DE) (han) - Haute-Marne, Dr. Vét. NATHALIE DUBOST

### O'VIVE DE SAUVIN (sfa) bai 2002

- ÉLEVÉE DANS LE LOT-ET-GARONNE - Mme MARYSE AMIZET  
par VA COURS VOLE (sfa) et ROMY DE COIRAC (tf) par AGILE G (tf) et MAKALA (tf) par MITSOUKO (tf)
- ISO** 103 (09) - Mise à la reproduction en 2005
- 2006 SIXTINE DE SAUVIN, f. - ISO 135 (14) BSO +10 (0,58)  
par BALOUGRAN (DE) (old)
- 2015 FAIRLINE DE SAUVIN**, (17 mars), f., baimel  
par NATHAN DE LA TOUR (aa) - Lot-et-Garonne, Mme MARYSE AMIZET
- 2017 Sans renseignement de NATHAN DE LA TOUR (aa)

### OXFORD OF CLASS (sfa) alezan 2002

- ÉLEVÉE DANS LES YVELINES - M. PATRICK DANIS  
par PALADIN DES IFS (sfa) et QUASSILITA par LAUDANUM (ps) et ELISA (sfa) par NOROIT (\*aa\*)
- ISO** 107 (10) **BSO** +5 (0,59) - Mise à la reproduction en 2011
- 2016 GUEST A LACOMBE**, (12 avril), m., alezan  
par NINIO DE ROX (sfa) - Orne, Mme MARIE ALEYRANGUES, Mme FABIENNE CHABERT
- 2017 Sans renseignement de KANNAN (NL) (kwpn)

### OXITAN DE MONTIGNY (ps) noipan 2002

- ÉLEVÉE EN LOIRE-ATLANTIQUE - M. ERICK SOTTEAU et Mme AURELIE SAINT GAL
- par ASSESSOR (IE) (ps) et ANATASIS (ps) par KADROU (ps) et REINE DE ZALANA (ps) par HUNTERCOMBE (GB) (ps)
- ISO** 112 (06) - Mise à la reproduction en 2006
- 2016 GAVROCHE DE KEDIME**, (12 mai), m., bai f. - BSO +1 (0,25)  
par BOLAT STE HERMELLE - Vendée, M. BENOIT BONNAUD, M. DIMITRI BONNAUD

### OYALE DE LINE (sfa) bai 2002 ÉLEVÉE DANS LA MARNE - E.A.R.L. DE LA GRANDE RUE

- par ROYAL FEU (sfa) et LINE DOR D'ONDINE (sfa)  
par NIDOR PLATIERE (sfa) et ONDINE DE LA HAYE II (sfa)  
par TIGRE ROUGE (sfa)
- ISO** 124 (08) **BSO** +8 (0,67) - Mise à la reproduction en 2005
- 2006 SORRY PIERRE D'OYALE (sfa), h. - ISO 129 (11) JSO 5 BSO +14 (0,61)  
par DOLLAR DELA PIERRE (sfa)
- 2007 TEA STAR D'OYALE (sfa), m. - ISO 152 (15) JSO 6 BSO +24 (0,61) par QUICK STAR (sfa)
- 2016 GINKO D'OYALE**, (10 juillet), m., bai - BSO +11 (0,37)  
par TANGELO VAN DE ZUUTHOEVE (BE) (bwp) - Marne, E.A.R.L. DE LA GRANDE RUE

- OYANA (sfa) bai 2002 ÉLEVÉE EN GIRONDE - M. PIERRE-JEAN ALLARD**  
par VENEUR D'ETENCLIN (sfa) et TRACASSIERE (sfa)  
par EBRAHIM GRIMEU (sfa) et GOLDEN SAPHIR (ps) par AGY (ps)
- Mise à la reproduction en 2007

**2016 GOOD MORNING PEIO**, (9 mai), m., bai - BSO +5 (0,33)  
par CANTURO (DE) (holst) - Gironde,  
M. PIERRE-JEAN ALLARD

**OZANNA D'ARTOIRE** (sfa) bai f. 2002 ÉLEVÉE DANS LA MANCHE -  
M. JEROME DELAHAYE

par VONDEEN (sfa) et DELHY DU COUR (sfa)  
par MUGUET DU MANOIR (sfa) et NATURELLE II (sfa) par URIEL (sfa)  
**BSO** +5 (0,40) - Mise à la reproduction en 2007

**2016 GRAFFITI D'EMS**, (27 mai), m., bai - BSO +10 (0,33)  
par CANTURO (DE) (holst) - Creuse, M. EMMANUEL QUITTET  
2017 Sans renseignement de CANTURO (DE) (holst)

**PACOME DE L'OUZE** (sfa) bai f. 2003 ÉLEVÉE DANS L'AIN -  
M. CEDRIC GENIN

par DOLLAR DU MURIER (sfa) et BELLE DE NEUVILLE (sfa)  
par COUNT IVOR (US) (ps) et PACOME DE NEUVILLE (sfa)  
par UKASE (sfa)

**BSO** +4 (0,41) - Mise à la reproduction en 2007

**2016 GIULIA DE L'OUZE**, (26 mai), f., bai par KIGALI (NL) (kwpn) -  
Ain, Mme CAPUCINE GENIN

**PACOTILLE DE CERISY** (sfa) bai f. 2003

ÉLEVÉE DANS LA MANCHE - M. LAURENT VINCENT et  
Mme VALERIE VINCENT

par JARNAC (sfa) et EROINE DE CERISY (sfa)  
par TARZAN MOUSSURE (sfa) et PACOTILLE II (sfa)  
par NIGHTSHADE (ps)

**ISO** 129 (11) **BSO** +9 (0,62) - Mise à la reproduction en 2007

**2016 GABELOU D'AMBIAS**, (3 juin), m., bai - BSO +17 (0,38)  
par NERVOSE (sfa) - Tarn, M. JEAN-LUC ESPIE,  
Mme ANNE MARIE ESPIE, M. JEAN-BAPTISTE ESPIE

**PADAME** (sfb) bai 2003 ÉLEVÉE DANS LA MANCHE -

M. THIERRY LESERVOISIER et Mme ANNIE LESERVOISIER

par QUIDAM DE REVEL (sfa) et BLONDE MONDAINE (sfa)  
par STARTER (sfa) et MADEMOISELLE V (sfa) par NANKIN (sfa)  
Mise à la reproduction en 2005

2007 TAMARIZA DU VERCOL (sfa), f. -  
ISO 120 (12) JSO 5 BSO +17 (0,55)  
par DIAMANT DE SEMILLY (sfa)

**2016 GINFIZZ D'AUVILLE**, (17 juin), m., alezan par UPSILON (aa) -  
Manche, M. THIERRY LESERVOISIER,  
Mme ANNIE LESERVOISIER

2017 Sans renseignement de SUNSHINE DU PHARE (sfa)

**PADOVA DES ALLOIS** (sfa) baimel 2003

ÉLEVÉE EN HAUTE-VIENNE - M. FRANCOIS FOURNET

par VERSAILLES II (sfa) et IMPERIALE D'O (sfa) par KAYACK (sfa)  
et NUNNYRETTE (sfa) par SUNNY BOY DU MESNIL (sfa)

**ISO** 123 (07) **JSO** 4 - Mise à la reproduction en 2015

**2016 GABELOU DE BEAUVAIS**, (25 juin), m., gris - BSO +16 (0,29)  
par CARINJO (DE) (holst) - Orne, Mme ADELE NICOLAS

**PAGAILLE D'AZIF** (sfa) bai f. 2003 ÉLEVÉE DANS LE CALVADOS -

M. GREGOIRE DUPREZ

par LE TOT DE SEMILLY (sfa) et FLANELLE DE LISORS (sfa)  
par ATTILA III (IT) (sfa) et OPHELIE DU MANOIR (sfa)  
par POT D'OR (ps)

**BSO** +4 (0,60) - Mise à la reproduction en 2005

**2016 GRANIT MANAZIF**, (25 mai), m., alezan - BSO +13 (0,38)  
par NINIO DE ROX (sfa) - Manche,  
Dr. Vét. HELENE DELAJARRAUD TAUVENT,  
M. GREGOIRE DUPREZ

**PAIENNE** (sfa) alezan 2003 ÉLEVÉE DANS L'AVEYRON -

M. ROGER POMAREDE

par IMAGO MAIL (sfa) et OLENKA (aa) par RIAGO (aa)  
et OVENTOURA (aa) par PASKADO (aa)

Mise à la reproduction en 2008

**2016 GALAAD DU BATUT**, (2 mai), m., bai f. - BSO +5 (0,29)  
par NEO D'AUNOU (sfa) - Aveyron, E.A.R.L. DU BATUT

2017 Sans renseignement de NEO D'AUNOU (sfa)

**PAILLETTE DE LA DIXME** (sfa) alezan 2003

ÉLEVÉE DANS LA VIENNE - Mme MELANIE SEVIE

par EASY BOY (sfa) et EFFRONTÉE DE MAI (sfa)  
par BOIS MINEAU (ps) et L'ELFE (sfa) par ELF III (sfa)

**ISO** 115 (07) **BSO** +4 (0,58) - Mise à la reproduction en 2011 -  
Morte en 2016

**2014 EINDHOVEN CYJUAN**, (4 juillet), m., alezan - BSO +2 (0,38)  
par EL PASO PLATIERE (sfa) - Creuse,  
Mme ISABELLE RIGAUD

**PAILLOTE DE RAMPAN** (sfa) bai 2003

ÉLEVÉE DANS LA MANCHE - S.N.C. SAVARY

par COL CANTO (sfa) et JACEE DE RAMPAN (sfa)  
par TRICOLORE II (sfa) et A LA UNE (sfa) par LIEU DE RAMPAN (sfa)

**ISO** 126 (08) **JSO** 5 **BSO** +9 (0,57) - Mise à la reproduction en 2009

**2016 GAZOLINE DE LYR**, (5 mai), f., bai - BSO +13 (0,29)  
par TAXI DRIVER (sfa) - Côte-d'Or,  
E.A.R.L. MOUTRILLE ET FILS

2017 Sans renseignement de TAXI DRIVER (sfa)

**PAISIBLE D'HA** (sfa) bai 2003 ÉLEVÉE DANS LA MANCHE -

M. HUBERT DOUBLET

par ECHOGENE LATOUR (sfa) et FLUO DE L'ODON (sfa)  
par TALENT PLATIERE (sfa) et ELLE DE L'ODON (sfa)

par GORGECHATUM (IE) (ps)

**ISO** 134 (10) **JSO** 4 **BSO** +6 (0,58) - Mise à la reproduction en 2012

**2016 GAIA NOK**, (3 mai), f., bai par QUID DE TALMA (sfa) - Calvados,  
M. HUGUES MOUFFLET

2017 Sans renseignement de URANO DE CARTIGNY (sfa)

**PALADINE DE BROUT** (sfa) al fon 2003

ÉLEVÉE EN SAONE-ET-LOIRE - S.C.E.A. DE BROUT et

Mme VERONIQUE CARTIER

par PEGASE GERBAUX (sfa) et ARIANE DU MEURTEL (sfa)  
par QUIDAM DE VAUPTIN (sfa) et RAYA IV (sfb) par JOACHIM (sfa)

Mise à la reproduction en 2014

**2016 GALAAD DE BROUT**, (6 juin), m., bai - BSO +1 (0,28)  
par UPSILON (aa) - Saône-et-Loire, S.C.E.A. DE BROUT

**PALADINE DE NUIT** (sfa) alezan 2003 ÉLEVÉE DANS LE CHER -

M. ROLAND PYBOURDIN et Mme JOSETTE PYBOURDIN

par FUNCHAL DE SEMILLY (sfa) et IDEM DE NUITS (sfa)  
par TANCARVILLE (sfa) et NUITS DE FARGES (sfa)

par FURY DE LA CENSE (sfa)

Mise à la reproduction en 2008

**2016 GAZELLE DE NOZIERE**, (17 avril), f., bai - BSO +7 (0,33)  
par TOBAGO CHEVRIER - Cher, M. MICHEL AUMEUNIER

**PALATIAL D'ARCELIERE** (sfa) palom 2003

ÉLEVÉE EN SAONE-ET-LOIRE - M. ETIENNE RAQUIN

par BONHOMME II (sfa) et IROISE BLONDE (sfa)

par AUROIS DU CHATEAU (sfa) et QU'UNE PERLEBLONDE (sfb)  
par ACROBATE (sfa)

**ISO** 113 (07) **JSO** 4 - Mise à la reproduction en 2009

2010 AGLAE DE BACON, f. - ISO 125 (16) BSO +11 (0,57)  
par CALVARO (DE) (holst)

**2016 GLORIA DE BACON**, (16 avril), f., alezan - BSO +9 (0,37)  
par VIGO D'ARSOUILLES (BE) (bwp) - Gironde,  
E.A.R.L. CHATEAU BACON

2017 Sans renseignement de QUAPRICE BOIMARGOT QUINCY (DE)  
(olst)

**PALATINE DE RUEIRE (CH)** (ch) bai 2003 ÉLEVÉE EN SUISSE -

ZVCH numéro 31 - M. EDOUARD NEUHAUS

par VOLTAIRE (DE) (han) et BALEZE DE RUEIRES (ch)

par NARCOS II (sfa) et GABY (ch) par SIROCCO (CH) (frmon)

**ISO** 105 (07) **BSO** +1 (0,54) - Mise à la reproduction en 2006

**2016 GRAINE DE RUEIRE**, (30 juillet), f., bai - BSO +13 (0,31)  
par MALITO DE REVE (BE) (sfa) - Manche,  
M. EDOUARD NEUHAUS

2017 Sans renseignement de VIGO D'ARSOUILLES (BE) (bwp)

**PALATINE DES LIVEES** (sfa) al bru 2003

ÉLEVÉE EN MEURTHE-ET-MOSELLE - Mme ODILE COLLIN

par CONCORDE (NL) (kwpn) et CABRIOLE DE BADON (sfa)

par NARCOS II (sfa) et TROIKA DE COURCY (sfa) par POT D'OR (ps)

**BSO** +7 (0,49) - Mise à la reproduction en 2006

**2016 GLAMY DU MELCENEY**, (23 mai), f., alezan - BSO +13 (0,27)  
par VALMY DE LA LANDE - Vosges, M. YVES LACROIX

**PALAWAN WYL** (sfa) alezan 2003 ÉLEVÉE DANS L'AIN -

M. MARC FICHTER

par ELAN DE LA COUR (sfa) et JAVEIJ L'AMANDOUR (sfa)

par ROSIRE (sfa) et TANAIS CARREFOUR (sfa) par DYNAMIQUE (sfa)  
Mise à la reproduction en 2014

**2016 GUEPARD DES NADELS**, (4 mai), m., alezan -  
BSO +3 (0,37) BCC +10 (0,21)  
par CALYPSO D'HERBIERS (sfa) - Hérault,  
M. JEAN-BAPTISTE FLEISCHMANN

**PALEA TONIC** (tf) alezan 2003 ÉLEVÉE DANS LA SOMME -

M. DOMINIQUE DOSSIN

par BASSANO (tf) et GALEA DES BOSQUETS (tf) par URSIS (tf)  
et NUEE DE GOURNAY (tf) par SABI PAS (tf)

Mise à la reproduction en 2010



**2016 GANDHI CATINIERE**, (6 mars), f., bai  
par TIP TOP DE LA RONELLE (sfa) - Aisne,  
M. GUILLAUME LEMAHIEU

**PALENA DE LABUTTE** (sfa) bai 2003  
ÉLEVÉE EN LOIRE-ATLANTIQUE - M. GUY DAVID  
par ECHO DES FORETS II (sfa) et BUTTERFLY PLAT  
par PORT ETIENNE (ps) et ORISSA V (sfa) par DRAPEAU ROUGE (ps)  
**ISO** 107 (09) - Mise à la reproduction en 2010

**2016 GALADRIEL DE CAMALI**, (2 juin), f., bai - BSO +5 (0,29)  
par CHACCO ROUGE (DE) (old) - Ille-et-Vilaine,  
Mme ELODIE GUILBAULT

**PALESCA DU THELLE** (sfa) bai 2003 ÉLEVÉE DANS L'OISE -  
Mme ELYANE MASSELIN

par QREDO DE PAULSTRA (sfa) et GAGLIA DU THELLE (sfa)  
par VOLCAN ROUGE (sfa) et JOLIE D'AUMONT (fsf)  
par NEZ DE CUIR (\*aa\*)

**ISO** 102 (08) - Mise à la reproduction en 2014

**2016 GOTHAM FOLK**, (2 avril), m., bai - BSO +5 (0,37)  
par ARKO (DE) (old) - Oise, Mme CARINE SARAZIN

**PALMA CHRISTI** (sfa) bai 2003 ÉLEVÉE DANS LE CALVADOS -  
E.A.R.L. HARAS DE LA GISLOTTERIE

par PAPIILLON ROUGE (sfa) et FLEUR D'ANIS (sfa)  
par LAUDANUM (ps) et FIDELITE A (fsf) par ARLEQUIN (\*aa\*)  
**BSO** +14 (0,46) - Mise à la reproduction en 2007

2009 VACLAV, h. - ISO 132 (15) JSO 5 BSO +17 (0,56)  
par ADELFOF (BR) (fsf)

**2016 GRAMMAIRE**, (12 avril), f., bai - BSO +21 (0,25)  
par ALDO DU PLESSIS - Calvados,  
E.A.R.L. HARAS DE LA GISLOTTERIE

2017 Sans renseignement de TAXI DRIVER (sfa)

**PALMA DES CONTES** (sfa) alezan 2003

ÉLEVÉE EN ILLE-ET-VILAINE - M. JEAN RENE BOHEAS

par BALOUBET DU ROUET (sfa) et HYACINTH DU MURIER (sfa)  
par LE TOT DE SEMILLY (sfa) et BRIZE DU MURIER (sfa)  
par GALOUBET A (sfa)

**ISO** 134 (12) **BSO** +14 (0,62) - Mise à la reproduction en 2006

**2016 GEISHA ALIVE**, (21 juin), f., bai - BSO +15 (0,39)  
par CANTURO (DE) (holst) - Côtes-d'Armor, M. LIONEL GANON

**PALMA DU FRESNE** (sfa) alezan 2003 ÉLEVÉE DANS LA MANCHE -  
M. ROGER LEBRETON

par SOCRATE DE CHIVRE (sfa) et DANELIA DU FRESNE (sfa)  
par QREDO DE PAULSTRA (sfa) et JALNA DU FRESNE (sfa)  
par UKASE (sfa)

**BSO** +1 (0,55) - Mise à la reproduction en 2007

**2016 GALACK D'AVRIL**, (27 mars), m., alezan - BSO +9 (0,28)  
par SHAMAN DU YAM'S (aacr) - Manche, M. OLIVIER BIDET

2017 Sans renseignement de CROC LULU D'AUBIGNY

**PALME DE MOYON** (sfa) bai 2003 ÉLEVÉE DANS LA MANCHE -  
M. ALAIN JANVIER

par BARBARIAN (sfa) et SHIVA DE MOYON (sfa) par JALISCO B (sfa)  
et CAMERA (sfa) par RANTZAU (ps)

**BSO** +2 (0,51) - Mise à la reproduction en 2008

2009 VOLUPE DE BELLIARD, f. - ISO 121 (16) BSO +10 (0,57)  
par COROFINO (DE) (holst)

**2016 GIOIA FOR FLY**, (12 avril), f., bai - BSO +8 (0,26)  
par UPSILON (aa) - Indre-et-Loire,  
E.A.R.L. GRANDIR EN EQUILIBRE

2017 Sans renseignement de GENTLEMAN IV (sfa)

**PALME DU LANDEY** (sfa) bai 2003 ÉLEVÉE DANS LE CALVADOS -  
S.C.E.A. LE LANDEY

par FLIPPER D'ELLE (sfa) et EDELWEIS DU LANDEY (sfa)  
par SOCRATE DE CHIVRE (sfa) et DJERBA (sfa) par OLIFANT (sfa)

**ISO** 118 (07) **JSO** 4 **BSO** +14 (0,58) - Mise à la reproduction en 2007  
2008 URTIMACK DES ABBAYES (sfb), h. -  
ISO 143 (15) JSO 5 BSO +22 (0,59)  
par L'ARC DE TRIOMPHE (DE) (old)

2009 VALMACK DES ABBAYES, h. -  
ISO 145 (15) JSO 6 BSO +22 (0,58) BCC +11 (0,26) BDR +1  
(0,28) par L'ARC DE TRIOMPHE (DE) (old)

**2016 GERBACK DES ABBAYES**, (11 juin), m., bai - BSO +18 (0,31)  
par MONTENDER (NL) (kwpn) - Manche,  
M. JEAN-YVES GARDIN

2017 Sans renseignement de DIAMANT DE SEMILLY (sfa)

**PALMYRE DU JAMBOT** (sfa) bai 2003 ÉLEVÉE DANS L'INDRE -  
L.E.A.P. SAINT CYRAN LYCEE AGRICOLE PRIVE

par EXPERIO (sfa) et FETE NAT D'ORCHIS (sfa)  
par FURY DE LA CENSE (sfa) et FETE NATIONALE (sfa)  
par FORT NATIONAL (ps)

Mise à la reproduction en 2015

**2016 GRIZBI DU JAMBOT**, (24 juin), m., bai - BSO +6 (0,38)  
par PADOCK DU PLESSIS (sfa) - Indre,  
CENTRE EQUESTRE DU JAMBOT

**PALOMA DE CHAMANT** (sfa) bai 2003 ÉLEVÉE DANS L'OISE -  
HARAS DE PLAISANCE

par HAPPY VILLERS (sfa) et INFINIE RIVAGE (sfa)  
par RIVAGE DU PONCEL (sfa) et NARCOTIQUE (sfa)  
par FAIR PLAY III (sfa)

**BSO** +8 (0,58) - Mise à la reproduction en 2006

2012 CITY OF CHAMANT, h. - ISO 122 (16) BSO +18 (0,47)  
par COULETTO (DE) (old)

**2016 GURLY ST CHRISTOPHE**, (30 mai), f., bai f. -  
BSO +17 (0,39) BCC +8 (0,23) par KANNAN (NL) (kwpn) - Oise,  
Mme LESLIE GUILLAUMIN, M. MATHIEU GUILLAUMIN

2017 Sans renseignement de MYLORD CARTHAGO (sfa)

**PALOMA DU CHENE** (sfa) bai 2003 ÉLEVÉE DANS L'AIN -  
M. ANTHONY BRUN

par JOLY FLY DES FORETS (sfa) et RHEA DU MONT (sfa)  
par JONGLEUR (sfa) et POTINIERE (sfa) par QUERELLEUR  
**ISO** 115 (09) - Mise à la reproduction en 2011

**2015 FURY DU CHENE**, (16 avril), f., alezan - BSO +9 (0,34)  
par RADIEUX (BE) (bwp) - Ain, M. ANTHONY BRUN

**PALOMA DU LOZON** (sfa) alezan 2003 ÉLEVÉE DANS LA MANCHE -  
M. LAURENT VIGNAUD

par BALOUBET DU ROUET (sfa) et GLAMOUR ROUGE (sfa)  
par LOU PIGUET (ps) et MINE ROUGE (sfa) par URIEL (sfa)

**BSO** +13 (0,52) - Mise à la reproduction en 2006

**2016 GLAM ROCK DU LOZON**, (6 mai), f., alezan -  
BSO +19 (0,38) BDR +2 (0,26) par KANNAN (NL) (kwpn) -  
Manche, M. LAURENT VIGNAUD

2017 Sans renseignement de LUIDAM (NL) (kwpn)

**PALOMA DU MONTOIS** (sfa) alezan 2003 ÉLEVÉE DANS LE NORD -  
Mme BENEDICTE PETIT LEBRUN

par ARTOS (DE) (han) et FEE DU TAILLAN (sfa) par NARCOS II (sfa)  
et URGENCE DU TAILLAN (sfa) par LAUDANUM (ps)

**ISO** 106 (14) **BSO** +2 (0,57) - Mise à la reproduction en 2015

**2016 GET UP DE PAZO**, (1 mai), f., bai cl - BSO +6 (0,30)  
par SYR DE ROMBIES (sfa) - Nord, Mlle VIRGINIE DELBAR

**PALOMA DU TALUS** (sfa) bai 2003 ÉLEVÉE DANS LA MANCHE -  
M. JACQUES LE BOEDEC et Mme CATHERINE LE BOEDEC

par QUIDAM DE REVEL (sfa) et IDOLE DU TALUS (sfa)  
par NARCOS II (sfa) et CARLA D'INCOVILLE (sfa) par QUINIYOU (sfa)  
**ISO** 121 (07) **JSO** 4 **BSO** +12 (0,56) - Mise à la reproduction en 2009

2010 ALOMA DE GRANDCAMP, f. -  
ISO 134 (16) JSO 5 BSO +24 (0,57)  
par MYLORD CARTHAGO (sfa)

**2016 GRACE DE FERRANT**, (27 juin), f., bai -  
BSO +15 (0,39) BCC +3 (0,26)  
par L'ARC DE TRIOMPHE (DE) (old) - Gironde,  
S.C.E.A. L'ELEVAGE BORDELAIS

2017 Sans renseignement de KANNAN (NL) (kwpn)

**PALOMA GESMERAY** (sfa) bai 2003 ÉLEVÉE EN ILLE-ET-VILAINE -  
Mme NICOLE POLLET et M. CLAUDE POLLET

par QUICK STAR (sfa) et BAGHEERA GESMERAYE (sfa)  
par I LOVE YOU (sfa) et LA RIRETTE (sfa) par FAIR PLAY III (sfa)  
**ISO** 112 (08) **BSO** +14 (0,62) - Mise à la reproduction en 2010

**2016 GRISBI GESMERAY**, (27 février), m., bai - BSO +14 (0,31)  
par IDALGO DES BOIS (sfa) - Ille-et-Vilaine,  
Mme NICOLE POLLET

2017 Sans renseignement de VIGO D'ARSOUILLES (BE) (bwp) et de  
ACANTUS GK (DE) (bywbl)

**PALOMBE DE BOISY** (ac) gris 2003 ÉLEVÉE EN HAUTE-SAVOIE -  
M. GERARD TURRETTINI

par HAND IN GLOVE (US) (ps) et AMANDE DE TERLONG (aa)  
par SAMUEL (aa) et PECH AGENAISE (aa) par LE GRILLON II (\*aa\*)  
**ISO** 130 (12) **JSO** 5 **BSO** +2 (0,61) **ICC** 113 (13) -  
Mise à la reproduction en 2014

**2015 FULMAR BOREAL D'ALBON**, (18 avril), m., gr fon -  
BSO +12 (0,30) par ULMAR MAIL (sfa) - Ain,  
Mme HELENA DOUMAIN

**PALOMBINE DE DIAMANT** (sfa) alezan 2003  
ÉLEVÉE DANS LA VIENNE - Comte BAUDOIN DE LA BOULLERIE,  
Mme MARIELLE TOUILLET et S.C.P. ECURIE DE SAUTONNE

par DIAMANT DE SEMILLY (sfa) et COLOMBINE DE NEHOU (sfa)  
par PLEIN D'ESPOIR IV (sfa) et QUAMARGUE (sfa) par ET HOP (aa)  
**ISO** 122 (08) **JSO** 5 **BSO** +13 (0,61) - Mise à la reproduction en 2012

**2016 GIULIETTA DES GOATS**, (1 juin), f., baicer -  
BSO +16 (0,38) BDR +8 (0,24) par CONTENDRO (DE) (holst) -  
Charente, M. KEVIN AYRAULT

2017 Sans renseignement de REBOZO LA SILLA (MX) (cdm)

**PAM DE BACON** (rouan 2003 ÉLEVÉE EN GIRONDE - E.A.R.L. CHATEAU BACON

par PARCO (BE) (bwp) et FLAMME DE BACON (aa)  
par VLAN DE VERGOIGNAN (aa) et PANAME (aa) par IAGO C (aa)  
**ISO** 138 (12) **JSO** 5 **BSO** +12 (0,61) - Mise à la reproduction en 2013  
**2016 GUETTA PAM**, (24 juin), m., baimel  
par WINDOWS VH COSTERSVELD (BE) (bwp) - Lot-et-Garonne,  
M. JEAN-LUC FAU, Mme ANNE LAURE VERRI

**PAME DU CORAN** (sfa) gris 2003

ÉLEVÉE EN CHARENTE-MARITIME - M. BERNARD MORAND  
par QUATAR DE PLAPE (aa) et FEUTRINE SILVANAIS (sfa)  
par THIBO (sfa) et KOLLINE D'AUZAY (sfa) par DOUBLE ESPOIR (sfa)  
**ISO** 105 (07) **ICC** 113 (08) **BCC** +3 (0,40) -  
Mise à la reproduction en 2014  
**2016 GALION DU ROCHEREAU**, (18 avril), m., alezan -  
BSO +11 (0,28) par UP TO YOU (sfa) - Charente-Maritime,  
M. ANTHONY MORAND

2017 Sans renseignement de CANDY DE NANTUEL

**PAMELA LANDAISE** (sfa) bai 2003 ÉLEVÉE DANS LA MANCHE - M. GUY ROGER et Mme ELIANE ROGER

par FIRST DE LAUNAY (sfa) et VALENCIA LANDAISE (sfa)  
par POT D'OR (ps) et REINE LANDAISE (sfa)  
par GRAND VENEUR (sfa)  
**BSO** +7 (0,48) - Mise à la reproduction en 2006  
**2016 GERFAUT LANDAIS**, (7 mai), m., alezan - BSO +15 (0,36)  
par OGRION DES CHAMPS (sfa) - Manche, G.A.E.C. ROGER  
2017 Sans renseignement de VLEUT (NL) (kwpn)

**PAMINA DU VANDA** (sfb) bai 2003 ÉLEVÉE DANS LE CALVADOS - S.A.R.L. CLIPPER DIFFUSION

par QUICK STAR (sfa) et LUVANDA (NL) (kwpn)  
par GENTLEMAN (kwpn) et GUVANDA (se) par ULSTER (se)  
**ISO** 150 (10) **JSO** 6 **BSO** +24 (0,62) - Mise à la reproduction en 2010  
**2015 FLY OF PAM DU VANDA**, (23 août), f., bai -  
BSO +22 (0,40) BCC +1 (0,21) BDR +1 (0,23)  
par QUAPRICE BOIMARGOT QUINCY (DE) (olst) - Calvados,  
HARAS DU VANDA  
**2016 GAME OF PAM DU VANDA**, (20 septembre), m., alezan  
par KANNAN (NL) (kwpn) - Calvados,  
S.A.R.L. LA CROIX ST ANTOINE  
**GEGE OF PAM DU VANDA**, (4 juin), m., bai  
par CONTENDRO (DE) (holst) - Calvados,  
S.A.R.L. LA CROIX ST ANTOINE  
2017 Sans renseignement de MYLORD CARTHAGO (sfa)  
Sans renseignement de MYLORD CARTHAGO (sfa)

**PAMPA DE LA VIOLLE** (sfa) alezan 2003

ÉLEVÉE DANS LES VOSGES - M. HUGUES BONVALOT  
par ELAN DE LA COUR (sfa) et SAUGE DU BANNEY (sfa)  
par URIEL (sfa) et FLORE DE L'ERDRE (sfa) par POPOF (ps)  
**ISO** 131 (09) **JSO** 6 **BSO** +14 (0,61) - Mise à la reproduction en 2010  
**2016 GET LUCKY DES LOTUS**, (16 juin), m., bai -  
BSO +16 (0,40) BCC +6 (0,26)  
par L'ARC DE TRIOMPHE (DE) (old) - Meurthe-et-Moselle,  
Mme STEPHANIE ALEXANDRE  
2017 Sans renseignement de QLASSIC BOIS MARGOT (sfb) et de  
CANTURO (DE) (holst)

**PAMPA DES ETISSES** (sfa) bai 2003 ÉLEVÉE DANS LA MANCHE - M. JEAN-FRANCOIS BATILLAT et Mme CORINNE BATILLAT

par QUIDAM DE REVEL (sfa) et ANDJA D'INCOVILLE (sfa)  
par PERSAN II (sfa) et JAGUARE (sfa) par ESPOIR DU SCION (sfa)  
**BSO** +6 (0,51) - Mise à la reproduction en 2005  
2010 ABYSSE DES ETISSES, f. - ISO 123 (16) BSO +18 (0,54)  
par QUICK STAR (sfa)  
**2016 GENJI DU VILLON**, (28 avril), m., bai f. - BSO +13 (0,28)  
par MALOUBET DE PLEVILLE (sfa) - Aisne,  
M. JEAN-MARIE FRANCHE  
2017 Sans renseignement de BALOU DU ROUET (DE) (old)

**PAMPA SEMILLY** (sfa) gris 2003 ÉLEVÉE DANS LA MANCHE - M. RICHARD LEVALLOIS

par PARCO (BE) (bwp) et GITANE DE SEMILLY (sfa)  
par ULIOR DES ISLES (sfa) et ORBELL ROSE (sfa)  
par ST BRENDAN (GB) (ps)  
**ISO** 114 (09) - Mise à la reproduction en 2011  
**2016 GALAXIE AGLIS**, (12 juin), f., bai par TORNESCH (NL) (kwpn) -  
Orne, E.A.R.L. LA VILLETTE  
2017 Sans renseignement de TORNESCH (NL) (kwpn)

**PANAMA DE L'ABBAYE** (sfa) alezan 2003

ÉLEVÉE DANS LA MANCHE - M. FREDERIC LECONTE,  
M. JEAN-JACQUES LECONTE et M. LOUIS LECONTE  
par DIAMANT DE SEMILLY (sfa) et EPONA DE SI (sfa)  
par SI TU VIENS (sfa) et ONDE DE FEE (\*ac\*) par PANCHO II (\*aa\*)  
**ISO** 101 (07) **BSO** +7 (0,57) - Mise à la reproduction en 2008  
**2016 GALICIA DE L'ABBAYE**, (10 avril), f., bai - BSO +11 (0,34)  
par TOP GUN SEMILLY (sfa) - Manche, G.A.E.C. DE L'ABBAYE  
2017 Sans renseignement de ADZARO DE L'ABBAYE

**PANAY** (sfa) alezan 2003 ÉLEVÉE DANS L'INDRE - Mme BLANDINE JOURNAUX

par FOU CHIN TREVIRA (sfa) et TOUTE BELLE DE MAI (sfa)  
par ALBERT DE VONGY (GB) (ps) et INSOLENT (sfa)  
par AS DU BEAUMANOIR (sfa)  
**ISO** 101 (07) - Mise à la reproduction en 2009  
**2016 GUIMAUVE AB**, (11 mai), f., bai - BSO +4 (0,38)  
par CANTURO (DE) (holst) - Indre,  
Mme BLANDINE JOURNAUX

**PANDORA DE ST LEU** (sfa) bai 2003 ÉLEVÉE DANS L'EURE - M. ROBERT DEBU

par HOGGAR MAIL (sfa) et KATIOUCHKA (sfa) par NYKIAS (sfa)  
et VALLEE SOMBRE (aa) par ORELLAN (aa)  
Mise à la reproduction en 2010  
**2016 GARGANTUA DE ST LEU**, (15 juillet), m., bai -  
BSO +7 (0,37) BCC +16 (0,23) BDR +3 (0,27)  
par KANNAN (NL) (kwpn) - Hauts-de-Seine,  
S.A.R.L. HARAS DE LA PORTE DE SAINT LEU  
2017 Sans renseignement de MONTENDER (NL) (kwpn)

**PANDORA MAOUCHA** (sfa) alezan 2003

ÉLEVÉE EN SEINE-MARITIME - Dr. Vét. CATHERINE COUSSEMANT  
par EL DORADO MAOUCHA (sfa) et KAFFA DE RAMPAN (sfa)  
par DOMINO DE MOYON (sfa) et A LA UNE (sfa)  
par LIEU DE RAMPAN (sfa)  
**ISO** 108 (07) - Mise à la reproduction en 2011 - Morte en 2016  
**2016 GALATEE MAOUCHA**, (14 avril), f., al fon  
par EMIR D'HELBY (sfa) - Seine-Maritime,  
Dr. Vét. CATHERINE COUSSEMANT

**PANOUCHKA DU HILL** (sfa) bai 2003 ÉLEVÉE DANS L'ORNE - Mme NICOLE JUSTIN

par FADGIO DU HILL (sfa) et FUNDY DU HILL (sfa)  
par I LOVE YOU (sfa) et VEGA DU HIL (sfa) par KOUGLOF II (sfa)  
Mise à la reproduction en 2012  
**2016 GRANIE D'OL**, (3 mai), f., bai - BSO +4 (0,35)  
par QUANTUM (DE) (holst) - Lot,  
M. OLIVIER DE LABORDERIE, G.A.E.C. DE PEYRELEVADE

**PANTHERA** (sfa) bai 2003 ÉLEVÉE DANS LES ARDENNES - M. FRANCOIS PELAMATTI

par VOLTAIRE (DE) (han) et METALLICA (sfa)  
par LE TOT DE SEMILLY (sfa) et COPACABANA II (sfa)  
par JALISCO B (sfa)  
**ISO** 114 (08) **BSO** +9 (0,60) - Mise à la reproduction en 2005  
2006 SHAKIRA IN LIVE (sfa), f. - ISO 130 (14) JSO 5 BSO +11 (0,58)  
par GLADIUS (sfa)  
**2016 GREASE IN LIVE**, (25 mai), f., alezan -  
BSO +17 (0,40) BCC +15 (0,25) BDR +6 (0,28)  
par KANNAN (NL) (kwpn) - Ardennes,  
S.A.R.L. LES ECURIES PELAM  
2017 Sans renseignement de COMILFO PLUS Z (DE) (westf)

**PANTHERA DE LA CHERIE** (sfa) alezan 2003

ÉLEVÉE DANS L'ORNE - S.C.E.A. DE LA CHERIE  
par GIN FIZZ IV (sfa) et COLOMBE D'ISIGNY (sfa)  
par KING'S ROAD (ps) et TOUPIE D'ISIGNY (sfa) par NARCOS II (sfa)  
Mise à la reproduction en 2010  
**2016 GOYAVE DU JYLON**, (24 mai), f., bai  
par KORTO MALTESE (sfa) - Vendée,  
M. JEAN YANNIS LEBON, Mme OCEANE LEBON

**PAOLA DE CUSSY** (sfa) bai 2003 ÉLEVÉE DANS LA MANCHE - M. ERIC MONNAYE et Mme SEVERINE BOULANGER

par GABYSCION (sfa) et IDOLE DE CUSSY (sfa)  
par LE PLANTERO (sfa) et UMALNE (sfa) par MATADOR DU BOIS (sfa)  
**ISO** 109 (11) - Mise à la reproduction en 2015  
**2016 GABY DE MELANDRIE**, (13 juillet), f., bai f. - BSO +1 (0,39)  
par FETICHE DU PAS (sfa) - Puy-de-Dôme,  
Mme PAULINE DUFOUR

**PAOLA DU MESNIL** (sfa) bai 2003 ÉLEVÉE DANS LA MANCHE - M. JEAN-PIERRE AUMONT

par HELIOS DE LA COUR II (sfa) et REGINA DU MESNIL (sfa)  
par IMAM D'OR (sfa) et GUETNA DU MESNIL (sfa)  
par NIGHT AND DAY (ps)

**ISO** 150 (11) **BSO** +13 (0,60) - Mise à la reproduction en 2012

**2016 GRYFFONDOR CLEUDRAIN**, (30 mai), m., bai - BSO +15 (0,40) BCC +4 (0,25) par L'ARC DE TRIOMPHE (DE) (old) - Côtes-d'Armor, M. FREDERIC COUENNE, M. VITALI COUENNE, Mme VALIA COUENNE

2017 Sans renseignement de DIAMANT DE SEMILLY (sfa)  
Sans renseignement de DIAMANT DE SEMILLY (sfa)  
Sans renseignement de VIP DE CLEUDRAIN  
Sans renseignement de VIP DE CLEUDRAIN

**PAOLINE DES LOGES** (sfa) al bru 2003 ÉLEVÉE DANS L'INDRE - Mme NATHALIE CHAMPAGNAT

par JARNAC (sfa) et ALERTE DU CHATEAU (sfa)  
par FURY DE LA CENSE (sfa) et HAUTAINE D (sfa)  
par BABY GUILLAUME (sfa)

**ISO** 104 (09) - Mise à la reproduction en 2012

**2016 GANMEE DE MEDAVY**, (23 juin), f., alezan - BSO +5 (0,38) par CARDERO (DE) (holst) - Orne, Mme EMILIE LEVERRIER

**PAONIA DU THEIL** (sfa) alezan 2003 ÉLEVÉE DANS LA SARTHE - M. CHRISTOPHE ROCHARD

par J'AI L'ESPOIR D'ELLE (sfa) et BONITA DU THEIL (sfa)  
par NANTOUNG (sfa) et KRISTELLE DE BRAY (sfa)  
par FEND L'AIR (sfa)

**ISO** 106 (08) - Mise à la reproduction en 2012

**2016 GINKGO DU THEIL**, (29 mai), m., bai - BSO +1 (0,37) BDR +1 (0,21) par QUINOTO BOIS MARGOT (sfb) - Sarthe, Mme CAROLE BRUAND, M. FREDERIC BRUAND

**PAPRIKA DE SAFRAY** (sfb) alezan 2003

ÉLEVÉE DANS LE CALVADOS - Mme DOMINIQUE MALANDAIN SOISSONS  
par FETICHE DU PAS (sfa) et JOLIE DU HEQUET (sfa) par VERDI (sfa) et RAPSODIE DU HEQUET (sfa) par NIGHT AND DAY (ps)

**ISO** 119 (12) **BSO** +6 (0,59) - Mise à la reproduction en 2011

**2016 GLASGOW DE CARAT**, (28 avril), m., baicer - BSO +13 (0,37) BDR +5 (0,23) par CONTENDRO (DE) (holst) - Charente-Maritime, Mme MARIELLE BIGOT

2017 Sans renseignement de CANDY DE NANTUEL

**PAPRIKA D'INCOVILLE** (sfa) bai 2003 ÉLEVÉE DANS LA MANCHE - M. THIERRY DODEMAN

par QUIDAM DE REVEL (sfa) et ELFE D'INCOVILLE (sfa)  
par ELF III (sfa) et UTILE D'INCOVILLE (sfa) par KAPOC (sfa)

**ISO** 130 (09) **JSO** 5 **BSO** +14 (0,61) - Mise à la reproduction en 2015

**2016 GOOD GIRL LES VILLAS**, (31 mai), f., bai - BSO +21 (0,40) BCC +7 (0,25) par DIAMANT DE SEMILLY (sfa) - Aube, Mme MARION MASSELIN

2017 Sans renseignement de COMILFO PLUS Z (DE) (westf)

**PAPRIKADAM** (sfa) alezan 2003 ÉLEVÉE DANS LA MANCHE - Mlle FLORENCE MORIN et M. JACQUES DE VALLAVIEILLE

par RICHEBOURG (BE) (bwp) et KORYPHEE (sfa) par NARCOS II (sfa) et FELDAM DE BLONDEL (sfa) par QUIDAM DE REVEL (sfa)

**ISO** 120 (09) **BSO** +10 (0,61) - Mise à la reproduction en 2006

2007 TOFFEE (sfa), f. - ISO 120 (14) BSO +13 (0,58) par DOLLAR DU MURIER (sfa)

**2015 FITZGERALD DAM**, (22 juillet), m., bai f. - BSO +18 (0,30) par URANO DE CARTIGNY (sfa) - Manche, Mlle FLORENCE MORIN, M. JACQUES DE VALLAVIEILLE

**PAQUERETTE DES MONTS** (sfa) alezan 2003

ÉLEVÉE EN VENDEE - M. JEAN-GUY FRADIN

par ESTEREL DES BOIS (sfa) et L'ENCLOSE DES MONTS (sfa)  
par ATOLL D'ADRIERS (sfa) et QUENOTTE DES MONTS (sfa)  
par ATOUT COEUR (sfa)

**BSO** +1 (0,50) **ICC** 116 (09) - Mise à la reproduction en 2011

**2016 GARDENIA D'AUROIS**, (1 mai), f., alezan - BSO +4 (0,32) par HARDI DU MANOIR (sfa) - Allier, S.C.E.A. D'AUROIS

2017 Sans renseignement de EXCALIBUR DELA TOUR VIDAL (BE) (bs) et de UBERGRAAF D (BE) (bwp)

**PAQUITA DU MONT JOLY** (sfa) alezan 2003

ÉLEVÉE DANS LA MANCHE - M. ALBERT LAISNEY

par GREMAT DE GREZ (sfa) et ALTESSE DAVIERE (sfa)  
par FEND L'AIR (sfa) et GALA MINOTIERE (sfa) par IBRAHIM

**BSO** +7 (0,48) - Mise à la reproduction en 2007

2008 ULIPOPE DE DIAM (sfb), f. - ISO 144 (14) JSO 6 BSO +19 (0,57) par KASHMIR VAN T SCHUTTERSHO (BE) (bs)

**2015 FLORIMON DE DIAM**, (29 juin), m., alezan - BSO +14 (0,30) par TELSTAR DE LA POMME (sfa) - Calvados, M. VINCENT ANNEBICQUE

**PARADIS DE GOELE** (sfa) bai f. 2003 ÉLEVÉE EN CHARENTE -

M. PASCAL PARIS

par SIRE DU THEIL (sfa) et DOUCE DE CHOISY (sfa)  
par QUINIOU (sfa) et MELODIE DE VALLOIR (sfa)  
par LE VENTOUX (ps)

**ISO** 115 (11) - Mise à la reproduction en 2014

**2015 FLAWLESS PARADISE**, (3 avril), f., bai f. - BSO +5 (0,35) par CAMPO FLAMINGO Z (BE) (z) - Nord, Mme EILEEN VIALA

**PARATONNERRE** bai 2003 ÉLEVÉE DANS L'INDRE -

M. ROBERT BOREL DE BITCHE

par VERT ET ROUGE (sfa) et RAMIKA (DE) (han)  
par RAMIRO (DE) (holst) et IRIS VON GROOND (oes)  
par PIK BUBE (han)

Mise à la reproduction en 2014

**2016 GALAXIE DES CHALUAIS**, (10 juin), f., bai par UREYS DE DENAT (sfa) - Indre, M. MAXIME GARNIER

2017 Sans renseignement de CROC LULU D'AUBIGNY

**PARCOTE** (sfa) gris 2003 ÉLEVÉE DANS L'ORNE - M. MICHEL FRIGOT

par PARCO (BE) (bwp) et HOIRIE DE JUPEAU (sfa)  
par QREDO DE PAULSTRA (sfa) et ULINDE DE PAULSTRA (sfa)  
par JABAD (sfa)

**BSO** +6 (0,47) - Mise à la reproduction en 2005

2010 AMELHYA, f. - ISO 124 (15) JSO 5 BSO +11 (0,55) par TINKA'S BOY (NL) (kwpn)

**2016 GUSTAV MF**, (21 juin), m., bai - BSO +9 (0,21) par TORNESCH (NL) (kwpn) - Orne, M. MICHEL FRIGOT

**PARENTHESE TAME** (sfa) alezan 2003 ÉLEVÉE DANS LA MANCHE -

M. S.N.C. BROHIER

par HELIOS DE LA COUR II (sfa) et ENVIEE (sfa)  
par THOAS DU THEILLET (sfa) et ODYSSEE III (sfa) par HADJ A (aa)

**ISO** 165 (13) **JSO** 5 **BSO** +17 (0,65) - Mise à la reproduction en 2006

2008 UP AND DOWN TAME (sfa), f. - ISO 133 (14) JSO 5 BSO +19 (0,59) par MADE IN SEMILLY (sfa)

2011 BALLERINE TAME, f. - ISO 131 (16) BSO +26 (0,53) par OLD CHAP TAME (sfa)

**2016 GAUCHO TAME**, (24 mai), m., bai - BSO +18 (0,39) BDR +4 (0,23) par CONTENDRO (DE) (holst) - Manche, S.C.E.A. BROHIER DENIS

**GIVALDI DES BICHES**, (6 mars), m., bai - BSO +17 (0,30) par VIVALDI DU REVERDY - Calvados, E.A.R.L. MARTIN ANGOT HARAS DES BICHES, S.A.R.L. EQUIDIS

2017 Sans renseignement de WINDOWS VH COSTERSVELD (BE) (bwp) et de MALITO DE REVE (BE) (sfa)

**PARLAMEME** (sfa) alezan 2003 ÉLEVÉE DANS L'OISE -

M. OLIVIER JOUANNETEAU et M. DANIEL MILLET

par HAPPY VILLERS (sfa) et UELEME (sfa)  
par NELFO DU MESNIL (sfa) et GAZELLE (sfa)  
par PONTECOULANT (sfa)

**ISO** 149 (14) **JSO** 6 **BSO** +18 (0,67) - Mise à la reproduction en 2009

2010 ALAMEME, f. - ISO 135 (16) JSO 5 BSO +23 (0,57) par ARMITAGE (DE) (old)

AU PTTIT BONHEUR, h. - ISO 121 (16) BSO +19 (0,57) par NORMAN PRE NOIR (sfa)

**2016 GELAMEME VILLERS**, (31 mai), f., al bru - BSO +19 (0,32) par MALOUBET DE PLEVILLE (sfa) - Oise, S.N.C. HARAS DE VILLERS

**GOLENSKA VILLERS**, (8 juin), f., bai f. - BSO +22 (0,39) par WINDOWS VH COSTERSVELD (BE) (bwp) - Oise, S.N.C. HARAS DE VILLERS

2017 Sans renseignement de CATOKI (DE) (holst)  
Sans renseignement de CATOKI (DE) (holst)

**PARME DES FONTAINES** (sfa) bai 2003

ÉLEVÉE DANS LA MANCHE - Mme JOSEE MAUGER

par GERMINO D'ELLE (sfa) et HORTENSE FONTAINES (sfa)  
par ARRA D'AUZAY (sfa) et URIELA DE LA MARE (sfa)  
par SURIOSO DE VER (sfa)

**BSO** +5 (0,46) - Mise à la reproduction en 2007

2008 URIELA DES FONTAINES, f. - ISO 126 (13) JSO 5 BSO +10 (0,53) par CAPITAL (DE) (holst)

**2016 GOLD DES FONTAINES**, (13 avril), m., bai - BSO +12 (0,34) par ULTIMO VAN TER MOUDE (BE) (bwp) - Manche, Mme JOSEE MAUGER

**PARODIE DE ROY** (sfa) gris 2003 ÉLEVÉE EN INDRE-ET-LOIRE -

E.A.R.L. ELEVAGE DE L'ANGENARDIERE

par CANALETTO (DE) (holst) et BIANCA DES CHAMPS (sfa)  
par BENROY (GB) (ps) et ORIENTE DES CHAMPS (sfa)  
par QUASTOR (sfa)

**ISO** 129 (09) **JSO** 5 **BSO** +9 (0,62) - Mise à la reproduction en 2006

**2016 GYPSIE DU LOIR**, (3 mars), f., bai f. par HERALD (DE) (holst) - Sarthe, M. PIERRE GOUYE



2017 Sans renseignement de KING SIZE (aa)

### PARODIE DU REZIDAL (BE) (sbs) al bru 1999

ÉLEVÉE EN BELGIQUE - SBS numéro 0 - M. JEAN-MICHEL DECHAMPS  
par DARCO (BE) (bwp) et QUEEN DE LARRIVAUX (sfa)  
par ARLEQUIN (\*aa\*) et DANSEUSE (sfa) par KALABAKA (ps)  
Mise à la reproduction en 2012

**2016 GALEYNE DU VALOIS**, (4 juin), f., bai f. - BSO +12 (0,34)  
par QLASSIC BOIS MARGOT (sfb) - Maine-et-Loire,  
Mme JOHANNE MERCIER, M. JULIEN DELAVELLE

2017 Sans renseignement de EUROCOMMERCE BERLIN (DE) (holst)

### PARTICULE DE BRENUS (sfa) al crl 2003

ÉLEVÉE DANS LA MANCHE - M. DAVID DELAJARRAUD et  
Dr. Vét. HELENE DELAJARRAUD TAUVENT

par NARCOS II (sfa) et FIBULE D'AUZAY (sfa)  
par LEPRINCE DE THURIN (sfa) et OPERCULE DE LALEU (sfa)  
par JABAD (sfa)

**ISO 110 (08) BSO +5 (0,51)** - Mise à la reproduction en 2006

**2016 GLOBULE DE BRENUS**, (26 mai), m., alezan -  
BSO +13 (0,37) BCC +2 (0,21) par FOR PLEASURE (DE) (han) -  
Manche, M. DAVID DELAJARRAUD,  
Dr. Vét. HELENE DELAJARRAUD TAUVENT

2017 Sans renseignement de EXCALIBUR DELA TOUR VIDAL (BE) (bs)

### PAS SI CHIC (sfa) bai 2003 ÉLEVÉE DANS LA MANCHE -

Mme ASTRID LAVENU

par GIPSY DE ST MARTIN (sfa) et CHIPIE CHIC (sfa) par HADJ A (aa)  
et FINE (sfa) par VAROULO (sfa)

**ISO 146 (09) JSO 6 BSO +12 (0,60)** - Mise à la reproduction en 2013

**2016 GIN CHIC**, (18 juin), m., alezan - BSO +12 (0,39)  
par LIMBO (NL) (kwpn) - Manche, Mme ASTRID LAVENU

2017 Sans renseignement de ULHAN DU TEMPLE

### PAS TOUCH ENVERBONNE (sfa) bai 2003

ÉLEVÉE DANS LE JURA - Mme JOSSELINE SEGUIN

par ULTRA DE ROUHET (aa) et TOUCH OF CLASS (sfa) par NADIR (ps)  
et DANAE III (sfa) par UNIVERS D'HERCLAT (sfa)

**ICC 128 (08) JCC 5** - Mise à la reproduction en 2014

**2016 GANACHE DU MONT D'OR**, (14 mai), f., noipan  
par ULHAN DU TEMPLE - Doubs, ARTMO, Mlle LOUISE PICOT

2017 Sans renseignement de ROCK'N ROLL SEMILLY (sfa)

### PASHMINA CHAMPBLANC (sfb) bai 2003

ÉLEVÉE DANS L'ALLIER - Mlle FREDERIQUE JEGOUZO et

Mme MARIE-CHRISTINE JEGOUZO

par GRATULANT (DE) (han) et CARONADE (sfa)  
par ROCKY DU BOURG (sfa) et KIRGANZA (sfa) par COSMOS (sfa)

**ISO 107 (08)** - Mise à la reproduction en 2015

**2016 GALINKA**, (18 mai), f., bai - BSO +6 (0,33)  
par MANHATTAN DE SEMILLY (sfa) - Nièvre,  
Mme EMMELINE BEYNET

### PASION D'AUGE (sfa) bai 2003 ÉLEVÉE DANS LE CALVADOS -

S.A. CRIA CABALLAR

par QUICK STAR (sfa) et DAME DE GUINFARD (sfa)  
par SOCRATE DE CHIVRE (sfa) et NANDIE (sfa) par ET HOP (aa)

**ISO 130 (13) BSO +16 (0,61)** - Mise à la reproduction en 2015

**2016 GIN PASSION**, (24 juin), m., alezan  
par VAGABOND DE LA POMME (BE) (sbs) - Calvados,  
M. ERIC MULOT

### PASIPHAË DE PILORGES (sfa) bai 2003

ÉLEVÉE DANS LES DEUX-SEVRES - Mme AURORE RENEIX

par NYKIAS (sfa) et EPSILONE DU GUE (sfa)  
par FURY DE LA CENSE (sfa) et PETITE PERUSSIE (\*aa\*)  
par FAYRILAND II (\*aa\*)

Mise à la reproduction en 2011

**2016 GANDHI DE PILORGES**, (20 avril), m., alezan - BSO +4 (0,33)  
par L'AMOUR DU BOIS (sfa) - Deux-Sèvres,  
S.A.R.L. LES ECURIES DE PILORGES, Mme AURORE RENEIX

### PASSAT DE VILLIERS (sfa) bai 2003 ÉLEVÉE EN HAUTE-MARNE -

S.A.R.L. HARAS DU VAL DE VILLIERS

par RUBIS ROUGE (sfa) et CANNELLE D'AUTHEUIL (sfa)  
par DUC DE FERCE (ps) et URIELLE DE VILLIER (sfa)  
par LAUDANUM (ps)

**ISO 132 (09) JSO 5 BSO +8 (0,58)** - Mise à la reproduction en 2015

**2016 GALA DES BRUYERES**, (23 avril), f., bai - BSO +14 (0,30)  
par ANDIAMO SEMILLY - Aube, M. JEAN-AIME DENIZET

2017 Sans renseignement de ANDIAMO SEMILLY

### PASSION DE BARBIZET (sfa) alezan 2003 ÉLEVÉE EN SAVOIE -

Mme HELENE MICHELLIER

par EL PASO PLATIERE (sfa) et HOURRA ZED (sfa) par ROCCO V (sfa)  
et AGENADEMAISONROUGE (sfa) par HIVANOË (sfa)

**ISO 113 (13)** - Mise à la reproduction en 2015

**2016 GENESYS DELA PASSION**, (10 juin), f., al crl  
par CARTOON Z (BE) (z) - Isère, Mme STEFFY BORG

2017 Sans renseignement de CARTOON Z (BE) (z)

### PASSION DE VAINS (sfb) bai 2003 ÉLEVÉE DANS LA MANCHE -

S.C.E.A. HARAS DU FOUGERAY

par DIAMANT DE SEMILLY (sfa) et LESULA (NL) (kwpn)  
par VOLTAIRE (DE) (han) et HESULA (se)  
par JULIO MARINER (GB) (ps)

**ISO 125 (09) BSO +12 (0,60)** - Mise à la reproduction en 2010

**2016 GORDANO**, (12 mai), m., alztac - BSO +20 (0,39)  
par OGANO SITTE (BE) (sbs) - Rhône,  
E.A.R.L. DOMAINE DES BARRIERES

2017 Sans renseignement de UTRILLO VD HEFFINCK (BE) (bwp)

### PASSION DU BOCAGE (sfa) al fon 2003

ÉLEVÉE DANS LA MANCHE - M. ALEXANDRE RACHINEL et  
M. JEAN RACHINEL

par QREDO DE PAULSTRA (sfa) et REBECCA DU BOCAGE (sfa)  
par LE PLANTERO (sfa) et HIRCINE (sfa) par BEAUSEJOUR (sfa)  
Mise à la reproduction en 2005

**2016 GALION DU BOCAGE**, (28 avril), m., al fon -  
BSO +13 (0,36) BDR +1 (0,20)  
par ROCK'N ROLL SEMILLY (sfa) - Manche,  
M. JEAN RACHINEL, M. ALEXANDRE RACHINEL,  
M. ALAIN RACHINEL

### PASSIONATA II (DE) (holst) gris 2000 ÉLEVÉE EN ALLEMAGNE -

HV numéro 236200 - M. EDUARD STRUVE

par LAVALETTO (holst) et SOLEIL (holst) par CAPITOL I (DE) (holst)  
et KUERETTE (holst) par MAESTOSE (GB) (ps)

**BSO +5 (0,42)** - Mise à la reproduction en 2008

**2006 CARMEN DE HUS (DE) (holst)**, f. - ISO 131 (13) BSO +16 (0,59)  
par CLEARWAY (DE) (holst)

**2007 CARETINHUS (DE) (holst)**, m. -  
ISO 118 (12) BSO +11 (0,53) ICC 153 (14) JCC 6 BCC +31 (0,28)  
BDR +11 (0,20) par CARETINO (DE) (holst)

**2012 CHARLOT DE HUS**, m. - ISO 105 (16) BSO +14 (0,46)  
par CONRAD (DE) (holst) - Etalon

**2016 GEMINI DE ROHAN**, (22 juin), m., bai -  
BSO +17 (0,35) BCC +16 (0,22) BDR +3 (0,24)  
par DIAMANT DE SEMILLY (sfa) - Loire-Atlantique,  
S.C.E.A. LAND ROHAN

**GOSPEL DE ROHAN**, (26 juin), f., gr fon  
par VAGABOND DE LA POMME (BE) (sbs) - Loire-Atlantique,  
S.C.E.A. LAND ROHAN

2017 Sans renseignement de DIAMANT DE SEMILLY (sfa)  
Sans renseignement de DIAMANT DE SEMILLY (sfa)

### PASSOA DU LERCHENBERG (sfa) bai 2003

ÉLEVÉE DANS LE BAS-RHIN - S.C.E.A. HARAS DU LERCHENBERG

par CHEENOOK (DE) (holst) et FELISCA DE ROUHET (sfa)  
par JALISCO B (sfa) et BEIDA DE ROUHET (sfa)  
par DOUBLE ESPOIR (sfa)

Mise à la reproduction en 2012

**2016 GASPESIE DE LA HARDT**, (16 mai), f., bai  
par HERALD (DE) (holst) - Bas-Rhin,  
S.C.E.A. ELEVAGE DE LA HARDT

2017 Sans renseignement de PRESIDENT (NL) (kwpn)

### PASTELLE DE PRAIRIE (ac) alezan 2003 ÉLEVÉE EN COTE-D'OR -

E.A.R.L. DE LA LICORNE

par RAGMAR (ps) et AIRELLE DE PRAIRIE (ac) par EL BADR (IE) (ps)  
et JOLIE FRANCE par MERCURE (ps)

Mise à la reproduction en 2009 - Morte en 2016

**2016 GIBALTAR DU TEMPLE**, (5 mai), m., bai  
par QUOOL DU BOIS MARGOT (sfb) - Côte-d'Or,  
M. LAURENT GUILLEMINOT, M. AYMERIC GUILLEMINOT

### PASTILLE DU MOSSOUX (sfb) alezan 2003

ÉLEVÉE DANS LES VOSGES - Mme CAROLE PIERRAT CHASTANT

par DIAMANT DE LA SURE (BE) (sbs) et LIANE DE LA CHAILLOZ (sfb)  
par BALADIN DES FINS (sfa) et CAMPALUNE (tf)  
par PANCHESTER (tf)

**ISO 101 (10)** - Mise à la reproduction en 2005

**2016 GLAM DU RIVAGE**, (13 mai), f., bai f. - BSO +5 (0,28)  
par RUBIS DU RUSTICK (sfa) - Manche,  
Mme MARION BOULET

### PASTOURELLE (sfa) bai f. 2003 ÉLEVÉE DANS LE FINISTERE -

M. CLAUDE KERVRAN

par HOCKEY BLEUS (sfa) et KORRIGANE III (sfa)  
par FIDELIO DU THOT (sfa) et BALI DES SALINES (sfa) par ALME (sfa)

**ISO 144 (11) JSO 6 BSO +14 (0,59)** - Mise à la reproduction en 2014

**2016 GOTZ SICAMBRES**, (10 juin), m., bai - BSO +15 (0,37)  
par MESSIRE ARDENT (sfa) - Haute-Garonne,  
Mme HELENE SAINT PAUL, Mme MARIE-CLAUDE GRUGEON

**PASTOURELLE BELLEVUE** (sfa) alezan 2003  
ÉLEVÉE EN CHARENTE-MARITIME - M. JEAN-PIERRE BICHON  
par GAMIN DE QUIESCE (sfa) et BAMBA CHARBONIERE (sfa)  
par FARCEUR (sfa) et LIBERTEE (aa) par ARLEQUIN (\*aa\*)  
Mise à la reproduction en 2011

**2016 GLORIA SAINT ESTEPHE**, (18 mars), f., alezan  
par QUINTUS D'09 (BE) (bwp) - Charente, M. TONY NICOLINE

**PATCHOULI DE LANCELOT** (sfa) alezan 2003  
ÉLEVÉE EN CHARENTE - Mme LAETITIA LIZOT  
par EROTICBLUS MONTOIS (sfa) et ILOPEE RAVIF BEN (sfa)  
par SOUCI PLATIERE (sfa) et SADE DE LENGLET (fsf)  
par JULIUS E (aa)

**ISO** 103 (09) - Mise à la reproduction en 2014

**2016 GUENOLA ELSPC**, (12 mai), f., bai -  
BSO +2 (0,38) BDR +3 (0,26)  
par QUINOTO BOIS MARGOT (sfb) - Loir-et-Cher,  
Mme LAETITIA STENGER, M. CHRISTOPHE POINTARD

**PATCHOULI DU MARAIS** (sfa) al bru 2003  
ÉLEVÉE DANS LA MANCHE - M. GERMAIN TOLLEMER et  
Mme MARIE-CLAIRE TOLLEMER  
par VERDI (sfa) et VENUTA (sfa) par MUGUET DU MANOIR (sfa)  
par DJERBA (sfa) par OLIFANT (sfa)

**ISO** 107 (07) **BSO** +7 (0,57) - Mise à la reproduction en 2007

2009 VENT DU MARAIS, h. - ISO 130 (15) BSO +20 (0,58)  
par DIAMANT DE SEMILLY (sfa)

**2016 GLAMOUR DU MARAIS**, (6 mai), f., bai - BSO +11 (0,38)  
par CANTURO (DE) (holst) - Manche,  
Mme MARIE-CLAIRE TOLLEMER, M. GERMAIN TOLLEMER

2017 Sans renseignement de ASCOT DES IFS

**PATCHULY DES BLES** (sfa) bai 2003 ÉLEVÉE DANS LES VOSGES -  
Mme LILIANE FROMER

par QUICK STAR (sfa) et BERENICE D'HELBY (sfa)  
par I LOVE YOU (sfa) et PERLE D'HELBY (sfa)  
par ST BRENDAN (GB) (ps)

**BSO** +9 (0,48) - Mise à la reproduction en 2006

**2016 GOSSYPE DES PROYES**, (11 mai), f., bai - BSO +11 (0,33)  
par QUANTUM (DE) (holst) - Meurthe-et-Moselle,  
E.A.R.L. DES PROYES

2017 Sans renseignement de L'ARC DE TRIOMPHE (DE) (old)

**PATOU CHAMPEIX** (sfa) bai 2003 ÉLEVÉE DANS LA CREUSE -  
Mme HELENE HERRMANN

par CALOUBET DU ROUET (sfa) et HAPPY GIRL II (sfa)  
par QUITO DE BAUSSY (sfa) et AUDRINA (sfa)  
par GALANT DE LA COUR (sfa)

**ISO** 128 (16) **BSO** +9 (0,58) - Mise à la reproduction en 2015

**2016 GRANDEDAME DESMENEAU**, (24 avril), f., bai f. -  
BSO +11 (0,38) par FERGAR MAIL (sfa) - Gironde,  
Mme VALERIE COUGOUILLE, M. THEO GUYONNET

**PATRIARCA DELA NUTRIA (MX)** (sfa) bai 2003  
ÉLEVÉE AU MEXIQUE - SBSF tome 24 - M. JUAN FRANCISCO ROMERO HUXLEY  
par KANNAN (NL) (kwpn) et JANITAD'ELLE (sfa)  
par TYPE D'ELLE (sfa) et NOUVELLE D'ELLE (sfa)  
par HUIT DE COEUR (sfa)

**ISO** 129 (10) **BSO** +13 (0,58) - Mise à la reproduction en 2005

**2016 GRAFFITI D'ELLE**, (5 mai), m., bai f. - BSO +16 (0,30)  
par ULPIEN D'ELLE (sfa) - Manche, S.C.E.A. HARAS D'ELLE

**PATTY DU HAUTY** (tf) noipan 2003 ÉLEVÉE DANS L'AISNE -  
Mme ANNIE CARTRY

par EXTREME AUNOU (US) (tf) et JOIRINE DU HAUTY (tf)  
par LE LOIR (tf) et ARENTELLE DU HAUTY (tf) par KEPI VERT (tf)  
Mise à la reproduction en 2014

**2016 GALATEA DE L'ANGERAIE**, (28 avril), f., bai f.

par COL CANTO (sfa) - Aisne, Mme MICHELINE SCANO

2017 Sans renseignement de CONNOR (DE) (holst)

**PAVANE DE LABARDE** (sfa) noipan 2003 ÉLEVÉE EN DORDOGNE -  
S.A.R.L. DE LABARDE

par CONCORDE (NL) (kwpn) et TESS DU DEFEY (sfa) par URIEL (sfa)  
et INULA (sfa) par AMARPOUR (ps)

**ISO** 118 (07) **BSO** +10 (0,60) - Mise à la reproduction en 2013

**2016 GUARANA DE SOULT**, (15 avril), f., bai cl - BSO +15 (0,36)  
par CON AIR (DE) (holst) - Corrèze,  
Mme CHRISTINE CHAMPEVAL

2017 Sans renseignement de COLORADO NANTUEL

**PAVANE FONTANEL** (sfa) bai 2003 ÉLEVÉE EN DORDOGNE -  
Mme CHRISTINE ABADIE-GIEN

par CONCORDE (NL) (kwpn) et BILITIS DU DEFEY (sfa)  
par ALME (sfa) et GEISHA N (sfa) par NIGHT AND DAY (ps)

**BSO** +3 (0,51) - Mise à la reproduction en 2006

2007 TALION DES MERVEILLES (sfa), m. -  
ISO 134 (16) BSO +19 (0,58) par DIAMANT DE SEMILLY (sfa)

**2016 GELEBLUES DE RIME**, (9 mai), m., bai cl - BSO +8 (0,25)  
par PLOT BLUE (NL) (kwpn) - Eure, M. SEBASTIEN KUPIEC,  
E.A.R.L. ECURIES DU HAUT MANOIR

**PAVIE DE SAUNOIR** (sfa) alezan 2003 ÉLEVÉE EN HAUTE-MARNE -  
Mme MARGAUX CORROY ROYER

par DIAMANT DE L'ABBAYE (sfa) et TAMIE DE LA CROIX (sfa)  
par JOUE DU METZ (sfa) et JAVA DE LA CROIX (sfa)  
par MERSEBOURG (sfa)

**ISO** 116 (11) **BSO** +3 (0,60) - Mise à la reproduction en 2014

**2016 GRAND CRU D'AKYLA**, (7 avril), m., alezan - BSO +13 (0,31)  
par REGENT DE MONTSEC (sfb) - Yonne, M. YANNICK VILAIN

2017 Sans renseignement de ALTO DE TALMA

**PAVINIA DE KERGANE** (sfa) alezan 2003  
ÉLEVÉE DANS LE MORBIHAN - M. LOUIS MENIER

par ELAN DE LA COUR (sfa) et HANDINE DE KERGANE (sfa)  
par TOLBIAC DES FORETS (sfa) et GOURGANDINE (tf)  
par VERMEER (tf)

**ISO** 108 (08) **BSO** +10 (0,61) - Mise à la reproduction en 2005

2007 TENOR DE KERGANE (sfa), h. -  
ISO 138 (15) JSO 5 BSO +19 (0,59)  
par QUAPRICE BOIMARGOT QUINCY (DE) (olst)

2009 VIOLINE DE KERGANE, f. -  
ISO 132 (15) JSO 6 BSO +14 (0,58) BDR +2 (0,22)  
par QUINOTO BOIS MARGOT (sfb)

**2016 GYPSIE DE KERGANE**, (17 juin), f., bai cl -  
BSO +9 (0,38) BDR +2 (0,22)  
par QUINOTO BOIS MARGOT (sfb) - Morbihan,  
S.C.E.A. DE KERGANE

2017 Sans renseignement de SUNDAY DE RIVERLAND (sfb)

**PAWNEES** baitac 2003 ÉLEVÉE EN HAUTE-VIENNE -  
M. JEAN-CHARLES COMBASTEL

par NEPTUNE D'ALARY (aa) et IBIZA (appal)  
par ST MARTIN OLSON (appal) et MAVORNEEN (GB) (ps)  
par BALLYMOSS (GB) (ps)

Mise à la reproduction en 2009

**2016 GRAN SPIRIT MAJIC**, (17 février), m., alezan - BSO +2 (0,27)  
par VIVALDI DU SEIGNEUR (BE) (sbs) - Loire-Atlantique,  
M. JEAN-CHARLES COMBASTEL

2017 Sans renseignement de ELDORADO DE HUS (NL) (kwpn)

**PAYSE DEL CAMPO** (sfa) bai 2003 ÉLEVÉE DANS LA MANCHE -  
Mme ANNIE LEMASLE

par JIVARO DU ROUET (sfa) et DIVA DE NORMANDIE (sfa)  
par QUAT'SOUS (sfa) et OPIUM DE NORMANDIE (sfa)  
par FLORISSANT (sfa)

**BSO** +8 (0,40) - Mise à la reproduction en 2013

**2016 GECKO DU VELUIRE**, (20 avril), m., bai  
par CONTENDRO (DE) (holst) - Loire, M. THIERRY NOTIN

2017 Sans renseignement de OGRION DES CHAMPS (sfa)

**PAZIENZA** (sfa) bai 2003 ÉLEVÉE EN ILLE-ET-VILAINE -  
M. BRUNO CHASSAING

par DIAMANT DE SEMILLY (sfa) et AWAY PIERREVILLE (sfa)  
par ALME (sfa) et SENTINELLE (sfa) par GRAND VENEUR (sfa)  
**BSO** +19 (0,51) - Mise à la reproduction en 2006

2007 TRATTORIA MASSUERE (sfb), f. - ISO 136 (15) BSO +19 (0,57)  
par CASSINI II (DE) (holst)

2008 USCITA MASSUERE (sfa), f. - ISO 127 (14) BSO +18 (0,55)  
par NABBUCO (sfa)

**2016 GLORIA MASSUERE**, (27 mai), f., noipan  
par QUALITY TIME (DE) (holst) - Ile-et-Vilaine,  
M. BRUNO CHASSAING

2017 Sans renseignement de UCCELLO MASSUERE (sfb)

**PEACETIME DE BAUSSY** (sfa) alezan 2003  
ÉLEVÉE DANS LE CALVADOS - M. THIERRY NAVET

par OBERON DU MOULIN et TEA TIME DE BAUSSY (sfa)  
par GRAND VENEUR (sfa) et ELVIRE DE BAUSSY (sfa) par IBRAHIM  
**ISO** 118 (11) **JSO** 4 **BSO** +5 (0,61) - Mise à la reproduction en 2014

**2016 GOLD TIME DE BAUSSY**, (25 juin), f., al bru -  
BSO +17 (0,40) BCC +14 (0,26)  
par DIAMANT DE SEMILLY (sfa) - Calvados,  
M. THIERRY NAVET

2017 Sans renseignement de BALOU DU ROUET (DE) (old)

**PEARBY** (sfa) bai 2003 ÉLEVÉE DANS L'OISE -  
ECURIE H.F. HENNON GREGORY

par DERBY OF CLEMENCE (sfa) et IDJIL DE GOUVETS (sfa)  
par LAEKEN (sfa) et NORMANDINE (sfa)  
par GENET DE BRATAND (sfa)

ISO 122 (07) **JSO 5 BSO** +6 (0,53) - Mise à la reproduction en 2011

**2016 GREY GARDENS**, (26 juin), m., bai  
par WINDOWS VH COSTERSVELD (BE) (bwp) - Eure,  
M. GREGORY HENNON

**PEARL DE BRUNEL** (sfa) bai 2003 ÉLEVÉE DANS LE LOIR-ET-CHER -  
Mme SYLVIE BATAILLE

par JEFF D'OR (sfa) et SYNAPSE DE BRUNEL (sfa)  
par DYNAMIQUE (sfa) et GREEN DES LOGES (sfa)  
par GALOPIN VI (ps)

ISO 112 (14) **BSO** +2 (0,61) - Mise à la reproduction en 2015

**2016 GRINGO DE BRESME**, (12 mai), m., bai f. -  
BSO +11 (0,38) BDR +6 (0,23) par CONTENDRO (DE) (holst) -  
Indre-et-Loire, Mme JESSICA BERGER

2017 Sans renseignement de BALOU DU ROUET (DE) (old)

**PEARL DU BANCO** (sfa) alezan 2003 ÉLEVÉE DANS L'ORNE -

Mme BENEDICTE BARRIER

par VOLTAIRE (DE) (han) et BRISKA DES MALAIS (sfa)  
par MUGUET DU MANOIR (sfa) et FLAMINSISCA (sfa)  
par RANTZAU (ps)

**BSO** +3 (0,44) - Mise à la reproduction en 2006

**2016 GOODBYE DES MEULIERES**, (6 juillet), m., bai -  
BSO +16 (0,36) BCC +10 (0,25) BDR +1 (0,28)  
par DIAMANT DE SEMILLY (sfa) - Yvelines,  
M. WILLIAM GEVRESSE, Mme SOLEN GEVRESSE

2017 Sans renseignement de UNTOUCHABLE (NL) (kwpn)

**PEARL MOUSSURE** (sfa) al bru 2003 ÉLEVÉE DANS LES VOSGES -

Mme DANIELLE AUBERGER

par DAMIRO B (NL) (kwpn) et ETOILE MOUSSURE (sfa)  
par HIDALGO DE RIOU (sfa) et HOURAKINE (ac) par VERDI (ps)

ISO 114 (13) **BSO** +2 (0,60) - Mise à la reproduction en 2015

**2016 GATCHINA**, (26 mai), f., bai f. - BSO +8 (0,30)  
par TINO DE NOUVOLIEU (aacr) - Meurthe-et-Moselle,  
Mme ALISON CARDWELL

2017 Sans renseignement de VAGABOND DE LA POMME (BE) (sbs)

**PEARL QUEEN (DE)** (holst) gris 2000 ÉLEVÉE EN ALLEMAGNE -

HV numéro 94300 - M. CHRISTIAN DAGMAR

par CORONADO (DE) (holst) et FINNESS (holst)  
par LANDADEL (DE) (holst) et SEEROSE (holst) par CORVADO (se)

**BSO** +9 (0,48) - Mise à la reproduction en 2011

**2016 GHOST DES HATES**, (3 mai), m., baimel - BSO +7 (0,25)  
par GOLDFEVER (DE) (han) - Loir-et-Cher,  
LES ECURIES DU VENDOMOIS

2017 Sans renseignement de VAN GOGH (NL) (kwpn)

**PEBLUE DU PAS** (sfa) aubere 2003 ÉLEVÉE DANS LA SOMME -

Mme MARIE-FRANCE MOREAU et M. HENRI MOREAU

par MR BLUE (NL) (kwpn) et INFANTE DU PAS (sfa) par ROCCO V (sfa)  
et EVE DU PAS (sfa) par VOLTAIRE (DE) (han)

ISO 127 (11) **BSO** +8 (0,58) - Mise à la reproduction en 2007

**2016 GAMONE VIX**, (4 juin), m., alezan  
par OGRION DES CHAMPS (sfa) - Ain,  
M. FREDERIC SIGNORET

**PECHE DE STE HERMELLE (BE)** (sbs) alezan 1999

ÉLEVÉE EN BELGIQUE - SBS numéro 33482 - ELEVAGE DE STE HERMELLE

par DUC DE LA LANDE II (sfa) et MELBA DE STE HERMELLE (oes)  
par GLANEUR (DE) (old) et GZARA DE STE HERMELLE (BE) (sbs)  
par BAYAC DE STE HERMELLE (BE) (sbs)

ISO 111 (05) - Mise à la reproduction en 2011

**2016 GOLDENBOY DU FIGUIER**, (18 février), m., alezan -  
BSO +5 (0,32) par IMPALA DES FONTAINES (sfa) - Vendée,  
M. THIERRY FRUCHET

2017 Sans renseignement de IMPALA DES FONTAINES (sfa)

**PECHE DES FALAISES** (sfa) alezan 2003

ÉLEVÉE DANS LA SOMME - M. DIDIER DUPAYS

par FAIRPLAY DU MANOIR (sfa) et ANAIS DES FALAISES (sfa)  
par DIABLEUR (sfa) et FANTAISIE (sfb) par LIDO (aa)

Mise à la reproduction en 2011

**2016 GOYAVE DES FALAISES**, (12 avril), f., al bru - BSO +4 (0,37)  
par MARLOU DES ETISSES (sfa) - Somme, M. DIDIER DUPAYS

**PECHE DU HEUP** (sfa) bai 2003 ÉLEVÉE DANS LA MANCHE -

M. HUBERT GROUALLE

par HELIOS DE LA COUR II (sfa) et KIMBERLEY DU HEUP (sfa)  
par ROSIRE (sfa) et VEDIKA (sfa) par NANTOUNG (sfa)

ISO 118 (14) **BSO** +7 (0,61) - Mise à la reproduction en 2006

**2016 GAZELLE DU FRANCPORT**, (9 juin), f., bai - BSO +8 (0,40)  
par QUERCUS DU MAURY (aa) - Oise, M. LAURENT BAILLET

**PECHE MELBA** alezan 2003 ÉLEVÉE DANS LE GARD -

Mme VICTORIA NEGRE DELPHIN

par ALBERT DU BERLAIS (\*aa\*) et GALITZINE (sfa)  
par XENOPHON A (aa) et CLASSEFOLLE (sfa) par LION D'OR (aa)

Mise à la reproduction en 2006

**2016 GALAADE DE GRAAL**, (29 septembre), f., bai  
par UNCOGNITO BOIS MARGOT (sfb) - Corrèze,  
Mme CLAUDINE BOULONGNE

2017 Sans renseignement de QUANTUM (DE) (holst)

**PEGASE GIBAY** (sfa) bai 2003 ÉLEVÉE DANS LA MANCHE -

M. JEAN-BERNARD FLEURY

par DRAKKAR DES HUTINS (sfa) et CHOUCHA (sfa)  
par SHALIMAN DU THOT (sfa) et HOUPPELANDE (sfa)  
par FRANCILIUS (ps)

ISO 117 (08) **BSO** +7 (0,56) - Mise à la reproduction en 2009

**2016 GRENAD'HYM PATINIERE**, (10 juin), f., alezan  
par HYM D'ISIGNY (sfa) - Calvados, S.A.R.L. EQUINE-QUEST,  
M. LAURENT LENOURY

2017 Sans renseignement de QCLASSIC BOIS MARGOT (sfb)

**PEGGY DE LA BARRE** (sfa) noipan 2003

ÉLEVÉE DANS LA MANCHE - M. ALAIN GANDON

par CALOUBET DU ROUET (sfa) et DIRKA DE LA BARRE (sfa)  
par TALENT PLATIERE (sfa) et MISS DES HAUTVENT (sfa)  
par CORRENT (sfa)

Mise à la reproduction en 2008

**2016 GYPSY DES FONTAINES**, (1 juillet), m., noipan -  
BSO +10 (0,27) par ANDIAMO SEMILLY - Manche,  
M. ALAIN GANDON

**PEKUENA MUCHACHA** (ps) bai 2003

ÉLEVÉE DANS LE LOT-ET-GARONNE - M. GUY SIMON

par VALANOUR (IE) (ps) et KAPPELLA (ps) par AKARAD (ps)  
et TOPADY (ps) par KENMARE (ps)

Mise à la reproduction en 2007 - Morte en 2013

**2013 DERBY DU VERT**, (28 mars), m., bai  
par KILDARE DU CAREL (sfa) - Cantal, E.A.R.L. DU VERT

**PELAGIE DES PRES** (sfa) alezan 2003

ÉLEVÉE DANS LE CALVADOS - Mme ELIANE PATEY

par JUS DES FONTAINES (sfa) et BAMBOU DU MONTMAIN (sfa)  
par QUATSOUS (sfa) et OLGA DE LA HURIE (sfa) par STARTER (sfa)

**BSO** +3 (0,47) - Mise à la reproduction en 2005

**2016 GRACIEUSE D'EGLEFIN**, (26 juin), f., bai - BSO +10 (0,34)  
par NARTAGO (sfa) - Calvados, Mme ELIANE PATEY,  
M. ALEXANDRE PATEY

2017 Sans renseignement de QUORIOSO PRE NOIR (sfa)

**PELMELE DE SOULAC** (sfb) bai 2003 ÉLEVÉE EN GIRONDE -

M. JEAN-PHILIPPE MARIN

par GAIAC DE LA ROQUE (sfa) et CACHEMIRE D'SOULAC (cs)  
par PARNAS (aa) et PENELOPPE (oi)

Mise à la reproduction en 2006

**2016 GAELLE DE SOULAC**, (29 juillet), f., alezan  
par DARLON VAN DIJKERSHOF (BE) (bwp) - Gironde,  
M. JEAN-PHILIPPE MARIN, Mme CECILE MARIN

2017 Sans renseignement de DARLON VAN DIJKERSHOF (BE)  
(bwp)

**PELUCHE** (sfa) noipan 2003 ÉLEVÉE DANS LA MANCHE -

M. FRANCIS GAMICHON

par JAVOLLO (sfa) et FILLE D'AZE (sfa) par UNAU DU FONTENY (sfa)  
et POUPEE D'AZE (sfa) par DROSERE (sfa)

ISO 108 (10) - Mise à la reproduction en 2012

2016 Naissance déclarée (23 avril), f., alezan BSO +5 (0,38)  
par DOUBLE D'ELLE (sfa) - Bas-Rhin, M. PIERRE SCHWARZ

**PELY DE VAUDIVAL** (sfa) alezan 2003 ÉLEVÉE DANS LA MANCHE -

M. JACQUES HAMEL

par ROSIRE (sfa) et RENOMMEE (sfa) par FEU SACRE (sfa)  
et NEIGE DE MAI (sfa) par GENET DE BRATAND (sfa)

**BSO** +6 (0,58) - Mise à la reproduction en 2007

2009 VAHINE DE VAUDIVAL, f. - ISO 120 (15) BSO +14 (0,56)  
par QUARTZ ADELHEID Z (BE) (z)

2010 AZALEE DE VAUDIVAL, f. -  
ISO 121 (15) BSO +13 (0,57) BCC +4 (0,23)  
par DOLLAR DU MURIER (sfa)

**2016 GEMME DE VAUDIVAL**, (29 avril), f., bai - BSO +16 (0,37)  
par NERVOSO (sfa) - Manche, M. JACQUES HAMEL

2017 Sans renseignement de NERVOSO (sfa)



**PENELOPE DE LA TRIGAL** (sfa) alezan 2003

ÉLEVÉE DANS LA MANCHE - M. FRANCOIS FRIGOT

par LIEU DE RAMPAN (sfa) et LADY DES PERRUK (sfa)  
par ECHO DE LA HURIE (sfa) et PILAR II (sfa) par URIEL (sfa)  
Mise à la reproduction en 2009**2016 GAIA DU PLESSI**, (17 mai), f., bai f.  
par TOP GUN SEMILLY (sfa) - Ille-et-Vilaine,  
Mme MAGALI JUMEL, M. DAVID JUMEL**PENELOPE DE L'ELFE** (sfa) bai 2003 ÉLEVÉE EN DOROGNE -

Mme AGNES LHOMME

par C INDOCTRO (DE) (holst) et KISS DE L'ELFE (sfa)  
par CENTAURE DE LETANG (sfa) et GARDENIA DE L'ELFE  
par SHOGOUN II (sfa)**ISO** 126 (13) **BSO** +5 (0,59) - Mise à la reproduction en 2015**2016 GALANT DU VILLARET**, (12 juin), m., bai - BSO +3 (0,22)  
par ASTI SPUMANTE (DE) (old) - Ain,  
Mme LAURENCE COLOMB

2017 Sans renseignement de SANDRO BOY (DE) (old)

**PENELOPE DU BREAU** (sfa) alezan 2003

ÉLEVÉE EN SEINE-ET-MARNE - M. JACQUES BONNET

par APACHE D'ADRIERS (sfa) et ELLE EST BELLE (sfa)  
par JALISCO B (sfa) et MIRABELLE JAC (sfa) par GOELAND (sfa)**ISO** 133 (12) **BSO** +12 (0,60) - Mise à la reproduction en 2015**2016 GOCHKA**, (16 mai), f., alezan - BSO +16 (0,40) BCC +8 (0,20)  
par FOR PLEASURE (DE) (han) - Ardennes,  
M. JEROME GATIER, Mme LAURENCE GATIER

2017 Sans renseignement de ARLEM ANDALOU

**PENELOPE DU MAZES** (sfa) alezan 2003

ÉLEVÉE DANS LES VOSGES - Mme JOCELYNE CUNY REVEILLE

par GIN FIZZ IV (sfa) et FEDORA III (sfa) par COUNT IVOR (US) (ps)  
et ULMA DU MESNIL (sfa) par BENROY (GB) (ps)

Mise à la reproduction en 2011

**2016 GIN COSMIC**, (20 avril), m., baimel - BSO +6 (0,32)  
par TOBAGO CHEVRIER - Vosges,  
Mme CAROLE KIENER CALVET

2017 Sans renseignement de VAN GOGH (NL) (kwpn)

**PENSEE DE LA FERME** (sfa) bai 2003 ÉLEVÉE DANS LA MANCHE -

M. ANDRE DIGEON et M. PASCAL DIGEON

par ECHOGENE LATOUR (sfa) et IMAGE DE LA FERME (sfa)  
par BILL DE BAUGY (sfa) et REINE DU HAMEAU (sfa)  
par KALIFE DES PARCS (sfa)

Mise à la reproduction en 2005

2006 SURPRISE DE GARNETOT (sfa), f. - ISO 121 (11) BSO +9 (0,56)  
par HURLEVENT DE BREKA (sfa)**2016 GYPSY DE GARNETOT**, (15 juin), m., bai - BSO +5 (0,29)  
par JAH'S DIAMANT (BE) (sfa) - Manche, M. ERIC FOSSEY**PEPINETTE DE LUSSE** (sfa) alezan 2003

ÉLEVÉE DANS LES VOSGES - M. GUY MORTIN

par APACHE D'ADRIERS (sfa) et FALPEPINETTE (sfa)  
par PAPHYRUS DE CHIVRE (sfa) et SURMIKANETTE (sfa)  
par MATADOR DU BOIS (sfa)**BSO** +1 (0,42) - Mise à la reproduction en 2008 - Morte en 2013**2011 BLUEBERRY DE LUSSE**, (16 mars), f., bai  
par NEW YORK (NL) (kwpn) - Vosges, M. GUY MORTIN**PEPITA DE LA VIOLLE** (sfa) alezan 2003

ÉLEVÉE DANS LES VOSGES - M. HUGUES BONVALOT

par VERDI (sfa) et SAUGE DU BANNEY (sfa) par URIEL (sfa)  
et FLORE DE L'ERDRE (sfa) par POPOF (ps)**ISO** 123 (08) **JSO** 5 **BSO** +5 (0,60) - Mise à la reproduction en 2009**2016 GEDINOTTE DU CLOS**, (7 juin), f., bai f. - BSO +13 (0,31)  
par MONTENDER (NL) (kwpn) - Calvados, Mme ELISE LEROY2017 Sans renseignement de EMERALD VAN'T RUYTERS HOF (BE)  
(bwp)**PEPITA DES PRES** (sfb) alezan 2003

ÉLEVÉE DANS LES DEUX-SEVRES - M. JEAN-LOIC BULTEAU

par ESPOIR D'OC (sfa) et BRUME D'ETE (tf) par COTENTIN (tf)  
et MATINE DE GRIMOULT (tf) par CAMBREMONT (tf)**ISO** 101 (12) - Mise à la reproduction en 2014**2016 GOOD BOY FOR'EVER**, (22 avril), m., alezan - BSO +2 (0,34)  
par NILS DE LOJOU (sfa) - Haute-Garonne,  
Mme MANON BROUSSE**PEPITA LA BELLE** (tf) alezan 2003 ÉLEVÉE EN VENDEE -

M. MICHEL COUSSOT

par DORLIC DU PAS (tf) et BELLE POMPADOUR (tf)  
par LACEDEMON (tf) et ODE A POMPADOUR (tf) par NOE (tf)

Mise à la reproduction en 2013 - Morte en 2016

**2015 FALCO DES QUARTS**, (25 mai), m., gris  
par GUEPARD D'AUTHIEUX (sfa) - Vendée, M. GUY JOUIN**PEPITE D'AMOUR** (sfa) bai 2003 ÉLEVÉE DANS LE NORD -

M. PHILIPPE-JULIEN DIEVART et Mme MARIE-CLAIRE DIEVART

par CONCORDE (NL) (kwpn) et MIDINETTE D'AMOUR (sfa)  
par GALOUBET A (sfa) et GRAINE D'AMOUR III (sfa)  
par DIGNE ESPOIR (sfa)**ISO** 130 (11) **BSO** +12 (0,59) - Mise à la reproduction en 2014**2016 GLAMOUR DE WARGNIES**, (22 mars), m., noipan  
par VIGO D'ARSOUILLES (BE) (bwp) - Nord,  
Mme CLEMENCE CAFFENNE2017 Sans renseignement de COLESTUS (DE) (westf) et de VIGO  
D'ARSOUILLES (BE) (bwp)**PEPITE DE GROOM** (sfa) al bru 2003 ÉLEVÉE DANS LE CALVADOS -

M. DENIS LETAN et Mme MARIANNE LETAN

par APACHE D'ADRIERS (sfa) et DANSE DE GROOM (sfa)  
par TALENT PLATIERE (sfa) et ILVIRA (sfa) par LARGNY (ps)**ISO** 137 (10) **JSO** 5 **BSO** +14 (0,61) - Mise à la reproduction en 2014**2016 GAGI DE GROOM**, (30 avril), f., bai - BSO +20 (0,30)  
par URANO DE CARTIGNY (sfa) - Calvados,  
Mme MARIANNE LETAN, M. DENIS LETAN

2017 Sans renseignement de VLEUT (NL) (kwpn)

**PEPITE DE LA ROQUE** (sfa) noipan 2003

ÉLEVÉE DANS LA MANCHE - Mme DENISE MELLET, M. SAMUEL MELLET,

Mme BEATRICE MAZEROLLE et Mme LAURE MELLET

par HELIOS DE LA COUR II (sfa) et AUBEPINE ROSE II (sfa)  
par PLEIN D'ESPOIR IV (sfa) et ORCHIDEE ROSE (sfa)  
par QUASTOR (sfa)**ISO** 104 (09) **BSO** +3 (0,58) - Mise à la reproduction en 2012**2016 GYSSY DE LA ROQUE**, (1 juin), f., al bru  
par KAPITOL D'ARGONNE (sfa) - Manche,  
M. SAMUEL MELLET, Mme DANAE MELLET

2017 Sans renseignement de DIARADO (DE) (holst)

**PEPITE DE LUSSE** (sfa) alezan 2003 ÉLEVÉE DANS LES VOSGES -

M. GUY MORTIN

par VERDI (sfa) et TUBIE DE LUSSE (sfa) par HIDALGO DE RIOU (sfa)  
et NUBIE DE LA CENSE (sfa) par RAINY LAKE (ps)

Mise à la reproduction en 2007

**2015 FOXTROT DE LA HAYE**, (29 mai), m., bai - BSO +11 (0,27)  
par VINCY DU GUE - Meurthe-et-Moselle, Mme SYLVIE TATON

2017 Sans renseignement de DOUGLAS DU GUE

**PEPITE DES ETISSES** (sfa) bai 2003 ÉLEVÉE DANS LA MANCHE -

M. JEAN-FRANCOIS BATILLAT et Mme CORINNE BATILLAT

par CARNUTE (sfa) et VICKY DES ETISSES (sfa) par POT D'OR (ps)  
et ROCHELAISE (sfa) par URIEL (sfa)**ISO** 110 (08) **BSO** +6 (0,57) - Mise à la reproduction en 20102011 BERYL DU VILLON, m. - ISO 117 (16) BSO +14 (0,55)  
par KANNAN (NL) (kwpn) - Etalon**2016 GAUVAIN DU VILLON**, (12 mars), m., bai f. -  
BSO +15 (0,39) BCC +15 (0,23) BDR +4 (0,26)  
par KANNAN (NL) (kwpn) - Aisne, M. JEAN-MARIE FRANCHE**PEPPERMINT DIMAVI** (sfa) alezan 2003 ÉLEVÉE DANS L'ALLIER -

M. PHILIPPE DUNAUD

par DANTON DE COSNIERE (sfa) et SCARLETT V (sfa) par RAA (sfa)  
et ATALANTE D (sfa) par FORT NATIONAL (ps)**ISO** 124 (12) **BSO** +2 (0,60) - Mise à la reproduction en 2013**2016 GOLD PEPPER DIMAVI**, (20 juin), m., alezan - BSO +11 (0,30)  
par VALMY DE LA LANDE - Allier, M. PHILIPPE DUNAUD

2017 Sans renseignement de NORWAY DE LA LANDE (sfa)

**PEPPERMINT PAULOIS** (sfa) alezan 2003 ÉLEVÉE DANS L'ORNE -

Mme AGNES GROSZ

par BALOUBET DU ROUET (sfa) et JADE PIERREVILLE (sfa)  
par ARPEGE PIERREVILLE (sfa) et TENDRE GIRL (sfa)  
par NARCOS II (sfa)

Mise à la reproduction en 2015

**2016 GENARO PAULOIS**, (27 mai), m., alezan - BSO +23 (0,23)  
par ALDO DU PLESSIS - Orne, G.A.E.C. HARAS DU PAULOIS,  
Mme AGNES GROSZ

2017 Sans renseignement de MYLORD CARTHAGO (sfa)

**PEP'S DE RIVERLAND** (sfa) alezan 2003 ÉLEVÉE EN CHARENTE -

S.C.E.A. RIVERLAND

par PAPILLON ROUGE (sfa) et SIBELLE DE CHOISY (sfa)  
par STARTER (sfa) et VIOLETTE O (sfa) par INVINCIBLE (sfa)**BSO** +1 (0,48) - Mise à la reproduction en 2007**2016 GEORGIE DE RIVERLAND**, (10 juillet), f., bai -  
BSO +9 (0,37) BCC +6 (0,26)  
par L'ARC DE TRIOMPHE (DE) (old) - Charente,  
S.C.E.A. RIVERLAND

2017 Sans renseignement de MONTENDER (NL) (kwpn)

**PEPS D'OVALIE**

(aa) gris 2003 ÉLEVÉE DANS LE GERS -

M. DANIEL FAILLE

par EXOCET DE CERAN (aa) et VALERIE YOU YOU (\*aa\*)  
par FLORESTAN II (\*aa\*) et MISOLTINA (ps) par CONCERTINO (ps)**ISO** 118 (08) **BSO** +6 (0,60) - Mise à la reproduction en 2006**2016** **GRIOTTE D'OVALIE**, (18 mai), f., bai  
par ULHAN DU TEMPLE - Gers, M. DANIEL FAILLE,  
Mme AMANDA FAILLE

2017 Sans renseignement de CANDY DE NANTUEL

**PEPS'ILLY**

(sfa) bai 2003 ÉLEVÉE DANS LE LOIR-ET-CHER -

Mlle JULIA PENDLEBURY et M. BRUNO BAILLY

par IVORY STAR (sfa) et REGINA DU RUYER (sfa)  
par EMIR DU MESNIL (sfa) et JOELLA DU RUYER (sfa)  
par MEXICO (sfa)

Mise à la reproduction en 2011

**2016** **GANESH OF PEPS**, (22 avril), m., bai par OLIVI (NL) (kwpn) -  
Loir-et-Cher, Mme MARLENE OBRINGER GOURDON**PEPYTE DE BEAUVAL**(sfa) alezan 2003 ÉLEVÉE DANS LA SOMME -  
M. DANIEL RIQUIEZ et Mme FLORENCE RIQUIEZpar FOLAMOUR DU BOIS (sfa) et QUASSIA DE BEAUVAL (sfa)  
par BORIS DE VAUPTIN (sfa) et ETOILE (sfa) par CASOAR (\*aa\*)**ISO** 121 (08) **JSO** 4 **BSO** +4 (0,58) - Mise à la reproduction en 2009**2016** **GRYNGO DE BEAUVAL**, (22 avril), m., bai - BSO +12 (0,34)  
par TOBAGO CHEVRIER - Somme, M. DANIEL RIQUIEZ,  
Mme FLORENCE RIQUIEZ

2017 Sans renseignement de ANDIAMO SEMILLY

**PERELKA (PL)**

(oes) blanc 2006 ÉLEVÉE EN POLOGNE -

PZHK numéro 610133706 - M. NARCYZ PERZ

par PATROL (oes) et PIWONIA (oes) par NORD (oes) et PLAMKA (oes)  
par MUSTAF (oes)

Mise à la reproduction en 2015

**2016** **GRACIEUSE L'EVIDENCE**, (20 juin), f., npacap  
par AMBRE D'ELINCOURT - Haute-Savoie,  
Mme JENNIFER VALLENTIEN**PERGOLA DU LESME**(sfa) alezan 2003 ÉLEVÉE DANS L'EURE -  
M. MICHEL DE COLIGNYpar GRENAT DE GREZ (sfa) et FIESTA DU LESME (sfa)  
par MUGUET DU MANOIR (sfa) et NEIVA IV (sfa)  
par HIPPOMENE (sfa)**ISO** 108 (08) **BSO** +4 (0,59) - Mise à la reproduction en 2014**2016** **GADGET DE LA BRUME**, (14 juin), m., al fon - BSO +14 (0,29)  
par UP TO YOU (sfa) - Meurthe-et-Moselle,  
Mme MARINE HERMAL

2017 Sans renseignement de VLEUT (NL) (kwpn)

**PERICLES DE STE HERMELLE (BE)**

(bs) bai 1999 -

SBS numéro 33478 - MME STEPHANIE LEFEVRE

par GLANEUR (DE) (old) et ELYTIS DE STE HERMELLE (BE) (sbs)  
par PALADIN DES IFS (sfa) et SABINA (sfa) par BRILLOSO (sfa)**ISO** 105 (03) **BSO** +5 (0,57) - Mise à la reproduction en 20042011 BOLAT STE HERMELLE, m. -  
ISO 128 (16) **JSO** 4 **BSO** +21 (0,53)  
par VARGAS DE STE HERMELLE (BE) (sbs) - Etalon**2016** **GALUTTE STE HERMELLE**, (19 mars), f., bai - BSO +17 (0,28)  
par ERAS STE HERMELLE (BE) (sbs) - BELGIQUE,  
ELEVAGE SAINTE HERMELLE

2017 Sans renseignement de ERAS STE HERMELLE (BE) (sbs)

**PERINE DU MOULIN**

(sfa) bai 2003 ÉLEVÉE DANS LES ARDENNES -

M. DANIEL LEGER

par QUICK STAR (sfa) et UTOPIE II (sfa) par DOUBLE ESPOIR (sfa)  
et NUIT D'AVRIL (sfa) par URIEL (sfa)**ISO** 119 (08) **JSO** 5 **BSO** +16 (0,61) - Mise à la reproduction en 2006  
2007 THOR DE TALMA (sfa), h. - ISO 137 (13) **JSO** 6 **BSO** +20 (0,59)  
par CONTERNO GRANDE (DE) (old)**2016** **GATSBY DE TALMA**, (20 avril), m., bai cl -  
BSO +20 (0,40) BCC +7 (0,23) par MYLORD CARTHAGO (sfa) -  
Ardenne, Dr. Vét. MICHEL GUIOT

2017 Sans renseignement de MYLORD CARTHAGO (sfa)

**PERLE BESSIERE**

(sfa) alezan 2003 ÉLEVÉE DANS LA MANCHE -

M. PIERRE LEVALLOIS et M. VINCENT LEVALLOIS

par DAMIRO L (NL) (kwpn) et DUCHESSE NORMANDE II (sfa)  
par NERA IV (sfa) et ETOILE NORMANDE (sfa)  
par URANUS DE L'ERE (sfa)**ISO** 105 (11) - Mise à la reproduction en 2012**2016** **GATSBY PERLIERE**, (20 mai), m., gr fon - BSO +3 (0,39)  
par OPIUM DE TALMA (sfa) - Orne, Mme PAULINE DESDOITS**PERLE CARNEVILLE**

(sfa) bai f. 2003 ÉLEVÉE DANS LA MANCHE -

M. FRANCIS BESSELEVRE

par I AM BOY (sfa) et JADE DE CARNEVILLE (sfa)  
par FLORISSANT (sfa) et PANADE II (sfa) par TANAEI (sfa)

368

Les informations figurant dans ce volume sont fonction des données enregistrées dans les fichiers du SIRE à la date du 20 février 2017

**BSO** +4 (0,47) - Mise à la reproduction en 20062009 VOLCANE DES LOZE, f. - ISO 128 (16) **BSO** +17 (0,56)  
par QUARTZ DU CHANU (sfb)**2016** **GRACE DE MOUTIER**, (9 juin), f., bai  
par OKAVANGO SEMILLY (sfa) - Yvelines,  
Mme ISABELLE BATHELLIER**PERLE D'AMBRE**(sfa) baimel 2003 ÉLEVÉE EN HAUTE-GARONNE -  
M. ALAIN CHENUpar JAGUAR MAIL (sfa) et FORET D'AMBRE (sfa)  
par ROTARI D'AUBRY (sfa) et PRELE D'ARMONT (sfa)  
par EMIR IV (aa)**ISO** 127 (10) **BSO** +4 (0,60) - Mise à la reproduction en 2014**2016** **GUCCI JIL**, (2 juin), f., bai f. - BSO +10 (0,33)  
par VERSACE V DE RUITERSHOEVE (BE) (wp) - Dordogne,  
Mme ISABELLE LAMBERT

2017 Sans renseignement de VERSACE V DE RUITERSHOEVE (BE) (wp)

**PERLE D'ANGE**(sfa) bai 2003 ÉLEVÉE DANS LE CALVADOS -  
Mme ANGELIQUE COSTILpar QREDO DE PAULSTRA (sfa) et FRINGANTE DU HAMEL (sfa)  
par FORT DE LA COUR (sfa) et ISTRIDE (sfa)  
par CALMAR DU PONCEL (sfa)**ISO** 110 (08) **BSO** +8 (0,60) - Mise à la reproduction en 20082009 VICKIE D'ANGE, f. - ISO 127 (16) **JSO** 4 **BSO** +16 (0,57)  
par NIPPON D'ELLE (sfa)2012 CAMILLE D'ANGE, f. - ISO 121 (16) **BSO** +13 (0,52)  
par HELIOS DE LA COUR II (sfa)**2016** **GABY D'ANGE**, (28 mai), m., bai - BSO +6 (0,39)  
par SCHERIF D'ELLE (sfa) - Calvados,  
E.A.R.L. ECURIE DE LA SOULEUVRE

2017 Sans renseignement de SCHERIF D'ELLE (sfa)

**PERLE DE BAIMONT**

(sfa) bai f. 2003

ÉLEVÉE DANS LES ARDENNES - E.A.R.L. DE BAIMONT

par VOLTAIRE (DE) (han) et STATE DE BAIMONT (sfa)  
par ELF III (sfa) et FLORA STATE (sfa) par CHAMANT BAY (ps)  
**BSO** +4 (0,51) - Mise à la reproduction en 2007**2016** **GADGET DE BAIMONT**, (27 avril), m., bai - BSO +11 (0,28)  
par TYPE TOP DU MONTEIL (sfa) - Ardenne,  
E.A.R.L. DE BAIMONT

2017 Sans renseignement de KAPITOL D'ARGONNE (sfa)

**PERLE DE B'NEVILLE**(sfa) bai 2003 ÉLEVÉE DANS LA MANCHE -  
M. JEAN-BAPTISTE THIEBOTpar ELAN DE LA COUR (sfa) et IGIE DE B'NEVILLE (sfa)  
par CAMELIA DE RUELLES (sfa) et VIGIE DE B'NEVILLE (sfa)  
par DEAR PATRICK (ps)**BSO** +9 (0,48) - Mise à la reproduction en 20072008 UREDO DE B'NEVILLE (sfa), h. - ISO 121 (15) **BSO** +11 (0,57)  
par APACHE D'ADRIERS (sfa)2010 AMANDE DE B'NEVILLE, f. -  
ISO 126 (15) **JSO** 5 **BSO** +18 (0,50) ICC 129 (16) BCC +12 (0,21)  
par OSCAR DES FONTAINES (sfa)**2016** **GRAVURE DE B'NEVILLE**, (26 avril), f., gris  
par TOBAGO CHEVRIER - Manche,  
M. JEAN-BAPTISTE THIEBOT

2017 Sans renseignement de KAPITOL D'ARGONNE (sfa)

**PERLE DE CHEUX**(sfa) alezan 2003 ÉLEVÉE DANS LE CALVADOS -  
Mme GHISLAINE HOUSSIN et M. MARC HOUSSINpar TRESOR DE CHEUX (sfa) et KANDY DE CHEUX (sfa)  
par TYPE D'ELLE (sfa) et NYMPHE DE CHEUX (sfa)  
par FEU SACRE (sfa)

Mise à la reproduction en 2009

**2016** **GIN FIZZ DES MATIS**, (19 juin), m., bai -  
BSO +12 (0,31) BDR +3 (0,23) par CONTENDRO (DE) (holst) -  
Calvados, Mme ISABELLE BERZINGER**PERLE DE CHEVREL**(sfa) gris 2003 ÉLEVÉE DANS LA MANCHE -  
M. GILLES DEBOCK et M. HUBERT BLUMSTEINpar JADE DE L'ABBAYE (aa) et VIVE D'ISIGNY (sfa)  
par LE SARTILLAIS (sfa) et POMONE D'ISIGNY (sfa) par TURNER (ps)  
Mise à la reproduction en 2008**2016** **GALANT D'AMOUR**, (28 mars), m., alzmel - BSO +1 (0,35)  
par MERCREDI DE MARS (sfa) - Vosges,  
S.A.R.L. WERLY HORSES TEAM

2017 Sans renseignement de CAP KENNEDY (DE) (holst)

**PERLE DE LA LANDE**(sfa) alezan 2003 ÉLEVÉE EN VENDEE -  
E.A.R.L. GUERIN ELEVAGE DE LA LANDEpar PAMPHILE (sfa) et HINDI DE SCEVOL (sfa)  
par URBAIN DU MONNAI (sfa) et URANA III (sfa)  
par LEPRINCE DE THURIN (sfa)**BSO** +2 (0,54) - Mise à la reproduction en 2006

**2016 GALAXY DES GRANITS**, (12 mai), f., alezan - BSO +11 (0,37)  
par L'AMOUR DU BOIS (sfa) - Vendée,  
S.C.E.A. ELEVAGE DES GRANITS

### PERLE DE LA TAURIE (sfa) bai 2003

ÉLEVÉE DANS LE LOIR-ET-CHEVREUIL - M. PHILIPPE DE GASTINES  
par DOLLAR DELA PIERRE (sfa) et ELLE DES IFS (sfa)  
par PERSAN II (sfa) et SYBELE DE LYRE (sfa)  
par KAOLIN DE LYRE (sfa)

**BSO** +7 (0,51) - Mise à la reproduction en 2006

**2008 UTOPIE DES GREZILS**, f. - ISO 129 (16) JSO 5 BSO +13 (0,57)  
par CAP KENNEDY (DE) (holst)

**2010 AGORA CAK**, f. - ISO 120 (16) BSO +7 (0,51)  
par SUBLIM DES GREZILS (sfb)

**2016 GATSBY CAK**, (24 avril), m., bai - BSO +8 (0,21)  
par ACANTUS GK (DE) (bywbl) - Vienne, ECURIE DE CURZAY

**2017** Sans renseignement de CLASSIC BOIS MARGOT (sfb) et de  
MONTENDER (NL) (kwpn)

### PERLE DE LA TRIGALLE (sfa) bai 2003

ÉLEVÉE DANS LA MANCHE - M. FRANCOIS FRIGOT, M. JULIEN FRIGOT,  
Mlle CAROLINE FRIGOT et Mme CLEMENCE FRIGOT

par COL CANTO (sfa) et JOLIE D'ETOILE (sfa) par TRICOLORE II (sfa)  
et VIVE DE RAMPAN (sfa) par LIEU DE RAMPAN (sfa)

**ISO** 109 (07) **BSO** +6 (0,59) - Mise à la reproduction en 2008

**2010 AUSTINE DES PIMPONS**, f. - ISO 127 (15) JSO 5 BSO +14 (0,56)  
par PADOCK DU PLESSIS (sfa)

**2016 GALACTIKA D'ARGOUES**, (22 août), f., bai - BSO +12 (0,39)  
par PADOCK DU PLESSIS (sfa) - Manche,  
M. JEAN-LUC DUFOUR

### PERLE DE LA VANRIE (sfa) alezan 2003

ÉLEVÉE DANS LA MANCHE - M. PHILIPPE BIDET

par GAI DEBLANCHELANDE (sfa) et UVEA DE GRUCHY (sfa)  
par STARTER (sfa) et BABETTE (sfa) par PIERREVILLE (sfa)

**ISO** 101 (08) - Mise à la reproduction en 2014

**2015 FEE ETOILEE**, (8 mai), f., alezan  
par EFLE DE B'NEVILLE (sfa) - Eure, M. GUY AUDES

### PERLE DE LAUME (sfa) bai 2003 ÉLEVÉE DANS LA MANCHE -

G.A.E.C. DE L'AUMERIAIE

par GALION DE LAUME (sfa) et KERMESE DE LAUME (sfa)  
par NARCOS II (sfa) et KERMESE DU MANOIR (sfa) par ELF III (sfa)

**ISO** 132 (09) **JSO** 6 **BSO** +7 (0,57) - Mise à la reproduction en 2013

**2014 EDEN LONGANE**, (1 juin), m., bai - BSO +11 (0,38)  
par CANTURO (DE) (holst) - Manche, M. CHRISTIAN MOREL

**2017** Sans renseignement de LAUTERBACH (DE) (old)

### PERLE DE VIRTON (sfb) bai 2003 ÉLEVÉE DANS LA MEUSE -

Mme FRANCOISE HANUS

par KASHMIR VAN'T SCHUTTERSCHO (BE) (sbs)  
et DIANE DE CHAUFOUR par PRINCE DU LOGIS (aa)  
et EOLE DE LOUPPY (sfa) par HAMBOURG (ps)

**BSO** +8 (0,43) - Mise à la reproduction en 2006

**2015 FILADELPHIA DE FEYELE**, (15 avril), f., bai - BSO +17 (0,35)  
par TOULON (BE) (bwp) - Moselle, Mme EMMANUELLA FEIL

**2017** Sans renseignement de WINDOWS VH COSTERSVELD (BE)  
(bwp) et de UTRILLO VD HEFFINCK (BE) (bwp)

### PERLE DES BIGNONS (sfa) alezan 2003

ÉLEVÉE DANS LES COTES D'ARMOR - M. FRANCOIS FRERE

par ROSIRE (sfa) et HYSOPE DES BIGNONS (sfa) par NARCOS II (sfa)  
et VIC DES BIGNONS (sfa) par NOTRE NORWAY (sfa)

**BSO** +8 (0,41) - Mise à la reproduction en 2008

**2009 VERT DES BIGNONS**, (10 juillet), h., bai - BSO +16 (0,33)  
par QUARTZ DU CHANU (sfb) - Côtes-d'Armor,  
M. FRANCOIS FRERE

### PERLE DES CEDRES (sfa) noipan 2003 ÉLEVÉE EN GIRONDE -

M. LUC SALOMEZ

par TROPHEE DU ROZEL (sfa) et MAMOUNIA DU CASTEL (ar)  
par OCTAVIUS (ar) et DANUTA DE NAUTICAR (ar)  
par SAID D'ESPIENS (ar)

**ICC** 102 (07) **JCC** 4 - Mise à la reproduction en 2009

**2016 GALAXIE DES CEDRES**, (2 mai), f., noipan  
par QUATERBOLD DU PAYROL (DE) (old) - Gironde,  
M. LUC SALOMEZ

### PERLE DES IFS (sfa) alezan 2003 ÉLEVÉE DANS LA MANCHE -

Mme CLAUDE PINTEAUX

par KANNAN (NL) (kwpn) et AMBRE DES IFS (sfa)  
par COUNT IVOR (US) (ps) et MANIE DES IFS (sfa) par QUASTOR (sfa)

**ISO** 127 (10) **BSO** +12 (0,59) - Mise à la reproduction en 2011

**2015 FLEUR DE LYS**, (17 mai), f., bai - BSO +13 (0,38)  
par CANTURO (DE) (holst) - Val-d'Oise,  
M. CHARLES-HENRI BELLEMENT

### PERLE DES JAULIES (sfa) alezan 2003 ÉLEVÉE EN VENDEE -

M. JACQUES BOUCHET

par OBERON DU MOULIN et DALIDA TRIOLAIZE (sfa)  
par LEPRINCE DE THURIN (sfa) et PAROISSIENNE (sfa)  
par HURLEVENT (sfa)

Mise à la reproduction en 2015

**2016 GLOSSY GIRL DORSAY**, (11 mai), f., alezan - BSO +4 (0,38)  
par DORSAY (sfa) - Gironde, Mme JUSTINE GOTTIS

### PERLE DES ROQUES (sfa) bai 2003 ÉLEVÉE DANS LA MANCHE -

M. MICHEL POULAIN

par DOLLAR DELA PIERRE (sfa) et AUDOUVILLAIZE (sfa)  
par ALME (sfa) et ONDE PIERREVILLE (sfa)  
par ST BRENDAN (GB) (ps)

**ISO** 106 (08) **BSO** +7 (0,60) - Mise à la reproduction en 2014

**2016 GANON DES CAILLOTES**, (18 mars), f., bai - BSO +14 (0,31)  
par MONTENDER (NL) (kwpn) - Haute-Marne,  
M. LAURENT GOBILLOT

**2017** Sans renseignement de SANDRO BOY (DE) (old)

### PERLE D'OPAL (sfa) bai 2003 ÉLEVÉE DANS LE PAS-DE-CALAIS -

M. CHRISTIAN MASSON, M. GAUTHIER MASSON et M. MAXENCE MASSON

par QUIDAM DE REVEL (sfa) et JULIE D'OPAL (sfa)  
par JUS DE POMME (BE) (bwp) et F'ANNY D'OPAL (sfa)  
par DOUBLE ESPOIR (sfa)

**ISO** 112 (07) **BSO** +10 (0,56) - Mise à la reproduction en 2005

**2009 VUDUCIEL UN PRINCE**, m. - ISO 121 (16) BSO +17 (0,55)  
par CLINTON (DE) (holst)

**2016 GAZELLE DU MARRONIER**, (8 avril), f., bai f. - BSO +12 (0,23)  
par TORNESCH (NL) (kwpn) - Isère,  
M. GABRIEL-GEORGES BROSSE MARON

**2017** Sans renseignement de PLOT BLUE (NL) (kwpn) et de QUINTUS  
D'09 (BE) (bwp)

### PERLE DU FIEF (sfa) bai 2003 ÉLEVÉE EN VENDEE - M. FRANCOIS IMBERT

par FIDJI DU FLEURY (BE) (sbs) et ORIENTA (NL) (kwpn)  
par FEDOR (kwpn) et KALANTA (oes) par CONCORDE (NL) (kwpn)

**ISO** 129 (09) **JSO** 5 **BSO** +14 (0,53) - Mise à la reproduction en 2011

**2016 GUCCI DU FIEF**, (17 avril), m., bai f. - BSO +13 (0,33)  
par MR FLY DE LANDETTE (sfa) - Vendée,  
M. FRANCOIS IMBERT, Mme CHRISTELLE IMBERT

### PERLE DU GISORS (sfa) alezan 2003 ÉLEVÉE DANS LA MANCHE -

M. MICHEL CHILLET

par LE TOT DE SEMILLY (sfa) et FINE CUP DU GISORS (sfa)  
par JALISCO B (sfa) et PERLE DE THURIN (sfa) par NANKIN (sfa)

**BSO** +8 (0,48) - Mise à la reproduction en 2006

**2007 TAQUIN DE L'EXTASE** (sfa), m. -  
ISO 137 (13) JSO 6 BSO +20 (0,57)  
par HEARTBREAKER (NL) (kwpn) - Etalon

**2016 GABALOU DE RUEIRE**, (19 juin), m., alezan - BSO +17 (0,36)  
par BALOUBET DU ROUET (sfa) - Manche,  
M. EDOUARD NEUHAUS

**2017** Sans renseignement de MALITO DE REVE (BE) (sfa)  
Sans renseignement de MALITO DE REVE (BE) (sfa)

### PERLE DU LAGON (sfa) noipan 2003 ÉLEVÉE EN COTE-D'OR -

Mme NATHALIE WOLFF

par FIDJI DU FLEURY (BE) (sbs) et DIVINE D'AVILLEY (cs)  
par BOOKMAN (IE) (ps) et NINA MIA (cs) par SUPERBE (ps)

Mise à la reproduction en 2010

**2016 GALATHEE DU LAGON**, (25 février), f., npapie - BSO +10 (0,22)  
par UTAH VAN DE ROCK (sfb) - Côte-d'Or,  
Mme NATHALIE WOLFF

### PERLE DU LUNAIN (sfa) bai 2003 ÉLEVÉE DANS L'OISE -

M. FRANCOIS FABUIS et S.N.C. HARAS DE VILLERS

par ADELFO (BR) (fsf) et SALVA D'AVEGRES (sfa)  
par NIDOR PLATIERE (sfa) et NOLLY (sfa) par FANFARON (sfa)

**ISO** 133 (09) **JSO** 6 **BSO** +13 (0,61) - Mise à la reproduction en 2012

**2016 GALATA VILLERS**, (17 mai), f., alezan - BSO +16 (0,30)  
par VOYAGEUR OF LULU - Oise, S.N.C. HARAS DE VILLERS

**2017** Sans renseignement de VOYAGEUR OF LULU

### PERLE DU MANOIR (sfa) bai 2003 ÉLEVÉE DANS LA MANCHE -

G.A.E.C. LE HAUT MANOIR

par FLIPPER D'ELLE (sfa) et TANIA DU MANOIR (sfa)  
par STARTER (sfa) et JACINTHE DU MANOIR (sfa) par UKASE (sfa)

**ISO** 103 (08) **BSO** +6 (0,56) **ICC** 120 (08) **JCC** 5 -

Mise à la reproduction en 2007

**2016 GOSPEL DE LA PIERRE**, (8 juillet), m., bai - BSO +13 (0,35)  
par VAGABOND DE LA POMME (BE) (sbs) - Loir-et-Cher,  
S.C.E.A. HARAS DE GARRY PIERRE

**2017** Sans renseignement de LAMM DE FETAN (sfa)



**PERLE DU REPAIRE**

(sfa) gris 2003 ÉLEVÉE EN HAUTE-VIENNE -  
M. JEAN-LOUIS RIFFAUD et Mme SAMIA RIFFAUD BRUNET  
par VERSAILLES II (sfa) et JERSEY DU VIGNAULT (sfa)  
par LE TOT DE SEMILLY (sfa) et TOSCANE DE L'ILE (sfa)  
par FIRST DE DANGU (sfa)  
**ISO** 122 (08) **BSO** +1 (0,59) - Mise à la reproduction en 2015  
**2016** **GOTHAM DE SABA**, (3 mai), m., gris - BSO +10 (0,34)  
par TOBAGO CHEVRIER - Cher, Mme ALIZEE SAULNIER  
2017 Sans renseignement de CROC LULU D'AUBIGNY

**PERLE DU TERRAL**

(sfa) bai 2003 ÉLEVÉE DANS L'AVEYRON -  
G.A.E.C. DU TERRAL  
par SIOUX DE BAUGY (sfa) et IMPERATRICE DU TERRAL (sfa)  
par COUNT IVOR (US) (ps) et VODKA DU PLESSIS (sfa)  
par LAMA DES LANDES (sfa)  
**ISO** 116 (13) **BSO** +4 (0,59) - Mise à la reproduction en 2015  
**2016** **GHALIA DES GEMMES**, (5 avril), f., bai -  
BSO +17 (0,40) BCC +12 (0,25)  
par DIAMANT DE SEMILLY (sfa) - Haute-Savoie,  
Mme SONIA BENDERBOUS

**PERLE DU VAU**

(sfa) bai 2003 ÉLEVÉE EN INDRE-ET-LOIRE -  
M. ALAIN TURQUOIS  
par CLOWN DU CHESNAY (sfa) et THERESA (aa) par KALYAN (aa)  
et IRONIE (aa) par FONTENOI (aa)  
Mise à la reproduction en 2013  
**2016** **GUNS'N ROSES DUVAU**, (25 avril), f., bai - BSO +4 (0,23)  
par ADZARO DE L'ABBAYE - Indre-et-Loire,  
E.A.R.L. DU JOYEUX LABOUREUR  
2017 Sans renseignement de ACTION BREAKER (BE) (bwp)

**PERLE FINE DU VAL**

(sfb) alezan 2003 ÉLEVÉE EN BELGIQUE -  
Mme MIA KESTELOOT  
par JOUYEUX ARDENT (sfa) et BELBICHE DES MONTS (cs)  
par LAUDANUM (ps) et VANESSA VH SPARENHOF (NL) (bwp)  
par FIER DE LUI (sfa)  
**ISO** 151 (13) **BSO** +19 (0,59) - Mise à la reproduction en 2006  
2007 TOSCANE D'EPIC (sfb), f. - ISO 126 (15) BSO +20 (0,58)  
par CALVARO (DE) (holst)  
**2016** **GANGSTER DES LILAS**, (17 mai), m., bai -  
BSO +24 (0,40) BCC +7 (0,21)  
par DIAMANT DE SEMILLY (sfa) - Saône-et-Loire,  
Mme LOLITA SACLIER  
2017 Sans renseignement de BALOU DU ROUET (DE) (old)  
Sans renseignement de BALOU DU ROUET (DE) (old)  
Sans renseignement de VAGABOND DE LA POMME (BE) (sbs)  
Sans renseignement de VAGABOND DE LA POMME (BE) (sbs)  
Sans renseignement de KANNAN (NL) (kwpn)

**PERLE NOIRE DU NIZY**

(sfa) noipan 2003  
ÉLEVÉE DANS LE RHONE - M. JACQUES ANDRE  
par POLSKI BOY (US) (ps) et VARANASI (sfa)  
par HUIT DE COEUR (sfa) et LOVE ME TOO (sfa)  
par ESPOIR EN TOI (sfa)  
Mise à la reproduction en 2011  
**2016** **GAODI DE FARJONNIERE**, (18 mai), m., bai  
par STORMY DE SIVRY (sfb) - Ain, M. YVES FAUSSURIER  
2017 Sans renseignement de UP TO YOU (sfa)

**PERLENOIRE D'AUTIZE**

(sfa) al fon 2003  
ÉLEVÉE DANS LES DEUX-SEVRES - Mme DOMINIQUE MARTIN  
par PAPILLON ROUGE (sfa) et ALTESSE DE JASSY (sfa)  
par LIEU DE RAMPAN (sfa) et IDEE NOIRE (sfa) par NANKIN (sfa)  
**ISO** 143 (11) **BSO** +9 (0,61) - Mise à la reproduction en 2013  
**2016** **GLAMOURNOIR D'AUTIZE**, (31 mai), m., bai - BSO +15 (0,36)  
par VAGABOND DE LA POMME (BE) (sbs) - Deux-Sèvres,  
Mme DOMINIQUE MARTIN  
2017 Sans renseignement de WINDOWS VH COSTERSVELD (BE)  
(bwp)

**PERLITA DE GALESTE**

(sfa) bai 2003  
ÉLEVÉE DANS LE CALVADOS - Mme EVELYNE POITEVIN  
par ROSIRE (sfa) et GRIOTTE DE GALESTE (sfa) par JALISCO B (sfa)  
et QUENOTTE DU MOULIN (sfa) par CORAIL V (sfa)  
**ISO** 121 (09) **BSO** +14 (0,58) - Mise à la reproduction en 2006  
**2016** **GEORGES DE GALESTE**, (26 février), m., bai - BSO +20 (0,37)  
par NERVOSO (sfa) - Calvados, Mme EVELYNE POITEVIN

**PERLIZENN AR PARK**

(sfa) alezan 2003  
ÉLEVÉE DANS LE FINISTERE - S.C.E.A. HARAS DE DOUR AR PARK  
par GWALARN AR PARK (sfa) et JALPHA AR PARK (sfa)  
par CALYPSO D'HERBIERS (sfa) et ALPHA DE LA FOSSE (sfa)  
par OSPIDE (sfa)  
**ISO** 112 (10) **BSO** +3 (0,57) **ICC** 128 (08) **JCC** 5 -  
Mise à la reproduction en 2013

**2016** **GUEST DU HAGNA**, (21 mars), f., alezan - BSO +7 (0,31)  
par GALOPIN DU BIOLAY (sfa) - Landes,  
M. MANUEL DEBRUYCKER

**PERVENCHE DE RIBAUD**

(sfa) alezan 2003  
ÉLEVÉE EN COTE-D'OR - M. JACKY MOUCHOUX  
par DONALD ROUGE II (sfa) et DAPHNEE DE RIBAUD (sfa)  
par TOLBIAC DES HALLES (sfa) et SINDY IV (sfa) par BRASERO (sfa)  
Mise à la reproduction en 2008  
**2016** **GRIZZLY DE RIBAUD**, (28 juin), m., noir - BSO +3 (0,32)  
par QUOOL DU BOIS MARGOT (sfb) - Côte-d'Or,  
M. JACKY MOUCHOUX

**PETILLANTE DE L'HERIBUS (BE)**

(sbs) bai 1999  
ÉLEVÉE EN BELGIQUE - SBS numéro 33516 - MME SABRINA LIMBOURG  
par KANNAN (NL) (kwpn) et DIENI (NL) (kwpn) par JASPER (kwpn)  
et PIENI (se) par JURRIAN (se)  
**ISO** 115 (10) **BSO** +10 (0,58) - Mise à la reproduction en 2012  
**2016** **GUNNER DE L'HONEL**, (11 juillet), m., bai - BSO +14 (0,38)  
par CASTRONOM Z (BE) (z) - Nord, Mme SABRINA LIMBOURG,  
M. SYLVAIN FRERE

**PETITE DAME D'ISERE**

(sfa) bai 2003 ÉLEVÉE DANS L'ISERE -  
M. JEAN-FRANCOIS GONIN et Mme JEANNE-EVA GONIN-MASTRINI  
par QUALISCO III (sfa) et KESABELLE DES DAMES (sfa)  
par QUAT'SOUS (sfa) et DUCHESSE DE MERZE (sfa) par IF DE MERZE  
**ISO** 106 (09) **BSO** +1 (0,57) - Mise à la reproduction en 2006  
**2016** **GLAM D'OR**, (13 mai), m., bai  
par QUINOTO BOIS MARGOT (sfb) - Isère,  
Mme CECILE GAMBRO

**PETITE FAGOTIERE**

(sfa) bai 2003 ÉLEVÉE DANS LES VOSGES -  
M. LAURENT LIMAUX  
par IMPREVOU DE LA COUR (sfa) et BICHETTE DU PAQUIS (sfa)  
par QUEIROU DU RIOU (sfa) et QUALINE DU PAQUIS (sfb)  
par HOURRAH (sfa)  
Mise à la reproduction en 2006  
**2016** **GRINGO D'LA FAGOTIERE**, (16 mai), m., bai  
par JEFF PLATIERE (sfa) - Vosges, M. LAURENT LIMAUX  
2017 Sans renseignement de NEW YORK (NL) (kwpn)

**PETRA DE LA FARINIÈRE**

(sfa) bai 2003  
ÉLEVÉE EN INDRE-ET-LOIRE - M. THOMAS ESTRADER  
par FLYER (NL) (kwpn) et FLORALIE DES LOGES (sfa)  
par RANDCHO (sfa) et LUTECE DU BOUCHAT par DANOSO (IE) (ps)  
Mise à la reproduction en 2010  
**2016** **GUSS DU BESSET**, (18 mai), m., bai - BSO +2 (0,32)  
par EPSOM GESMERAY (sfa) - Ardèche,  
Mme FLORENCE ESTRADER

**PETRA DU LOUP**

(sfa) bai 2003 ÉLEVÉE EN SEINE-MARITIME -  
Mme VERONIQUE GRANDJACQUES  
par LE TOT DE SEMILLY (sfa) et FELINE DE JALESNES (sfa)  
par JALISCO B (sfa) et UVEA DE JALESNES (sfa) par ARTICHAUT (sfa)  
**ISO** 120 (07) **JSO** 4 **BSO** +8 (0,61) - Mise à la reproduction en 2014  
**2016** **GAVOTTE DE LA LUISANT**, (1 avril), f., bai -  
BSO +12 (0,39) BCC +3 (0,21) par JARNAC (sfa) -  
Seine-Maritime, Mme ELODIE MIRAY

**PETULA DU HUTREL**

(sfa) al bru 2003 ÉLEVÉE DANS LA MANCHE -  
M. CLAUDE GOSSELIN et Mme THERESE GOSSELIN  
par SOCRATE DE CHIVRE (sfa) et VENISE DU HUTREL (sfa)  
par MUGUET DU MANOIR (sfa) et ESCA DU HUTREL (sfa)  
par LAURIER ROSE (sfa)  
**ISO** 115 (08) **BSO** +1 (0,60) - Mise à la reproduction en 2013  
**2016** **GALENCIA DES RIPARDS**, (5 mai), f., bai - BSO +8 (0,38)  
par CANTURO (DE) (holst) - Saône-et-Loire,  
Mme MARINE REVIRON

**PETUNIA DE LAUME**

(sfa) bai f. 2003 ÉLEVÉE DANS LA MANCHE -  
G.A.E.C. DE L'AUMERAIE  
par JIVARO DU ROUET (sfa) et TULIPE DU BOURG (sfa)  
par NANTOUNG (sfa) et JUNON (sfa) par ARLEQUIN (sfa)  
**ISO** 105 (08) **BSO** +1 (0,57) - Mise à la reproduction en 2011  
**2016** **GALAXIE DE LAUME**, (21 juin), f., noipan  
par CONTENDRO (DE) (holst) - Manche, M. DENIS MOREL  
2017 Sans renseignement de CONTENDRO (DE) (holst)

**PETUNIA'JAC**

(sfa) bai 2003 ÉLEVÉE EN GIRONDE -  
M. JACQUES GRANDCHAMP DES RAUX et  
Mme LAURENCE GRANDCHAMP DES RAUX  
par FIRST DE LAUNAY (sfa) et DIVINE AMOUR'JAC (sfa)  
par TARZAN MOUSSURE (sfa) et UNIQUE AMOUR (sfa)  
par ARTHY (sfa)  
**BSO** +12 (0,51) - Mise à la reproduction en 2007  
2008 UPEE (sfa), f. - ISO 123 (16) **JSO** 4 **BSO** +13 (0,57)  
par DORSAY (sfa)

- 2009 VRANSOISE DES AILES, f. - ISO 137 (15) JSO 6 BSO +20 (0,55)  
par CENTINO DU RY (DE) (bawue)
- 2016 GUAPA DES AILES**, (30 mai), f., bai cl - BSO +16 (0,33)  
par VAGABOND DE LA POMME (BE) (sbs) - Puy-de-Dôme,  
E.A.R.L. ECURIE LAPORTE
- 2017 Sans renseignement de EXCALIBUR DELA TOUR VIDAL (BE) (bs)

### PEURDY DU GAS (sfa) bai 2003 ÉLEVÉE DANS L'AIN -

Mme CHRISTIANE MAURE MOISSONNIER

par EXPERIO (sfa) et ALINE DU GAS (sfa) par FURIEL DE BAUGY (sfa)  
et BELLE LURONNE (ps) par GUARD'S TIE (ps)

Mise à la reproduction en 2010

- 2016 GADSDEN DES HAS**, (7 mai), f., gris - BSO +2 (0,36)  
par CAP KENNEDY (DE) (holst) - Ain, Mme SABINE DUPONT

### PHAKIRA BELIN (sfa) al bru 2003 ÉLEVÉE DANS L'AIN -

Mme VERONIQUE AUMEUNIER

par DIAMANT DE SEMILLY (sfa) et IXELLE DU LION (sfa)  
par CESAR DES FONTENIS (sfa) et ARIELLE DU BIOLAY (sfa)  
par ORIGANT (sfa)

**ISO 120 (08) JSO 5 BSO +15 (0,56)** - Mise à la reproduction en 2005

- 2007 TZARA BELIN (sfa), f. - ISO 148 (15) BSO +24 (0,59)  
par TOULON (BE) (bwp)

2010 ARNACOEUR BELIN, h. -  
ISO 122 (16) BSO +13 (0,56) BCC +10 (0,22)  
par DOLLAR DU MURIER (sfa)

- 2016 GOLFY BELIN**, (25 mars), m., gris - BSO +20 (0,36)  
par WINDOWS VH COSTERSVELD (BE) (bwp) - Ain,  
Mme VERONIQUE AUMEUNIER

2017 Sans renseignement de WINDOWS VH COSTERSVELD (BE)  
(bwp)

### PHALINE DES ORCETS (sfa) bai 2003 ÉLEVÉE EN HAUTE-SAONE - G.A.E.C. LES ORCETS

par EFLE DE B'NEVILLE (sfa) et TANIT DES ORCETS  
par FORT GRANDCHAMP (sfa) et GILDA (aa) par RIO NEGRO (aa)

**ISO 121 (08)** - Mise à la reproduction en 2015

- 2016 GOLDEN BACARAT**, (12 avril), f., al fon - BSO +5 (0,38)  
par LVIIEN DES MIELLES (sfa) - Haute-Vienne,  
Mme MAELLE COISNE DAVROU

### PHEA D'ALM (sfa) alezan 2003 ÉLEVÉE DANS LES COTES D'ARMOR - M. LAURENT GRALL et M. ANDRE FRADIN

par QUIDAM DE REVEL (sfa) et CEPHORA D'ALM (sfa)  
par DOUBLE ESPOIR (sfa) et PETITE ROSE II par KING'S SON (IE) (ps)

**BSO +6 (0,53)** - Mise à la reproduction en 2005

- 2006 SEA BLUE DU LEON (sfa), f. -  
ISO 128 (16) JSO 5 BSO +16 (0,57) par MR BLUE (NL) (kwpn)

2009 VEGAS DU LEON, h. -  
ISO 121 (16) BSO +11 (0,56) BCC +1 (0,23)  
par LANDO (DK) (dwb)

- 2016 GONE BABY GONE THOM**, (10 mai), f., alezan -  
BSO +16 (0,38) BCC +11 (0,25) BDR +1 (0,28)  
par KANNAN (NL) (kwpn) - Dordogne, Mme ANAIS BOUYSSOU

2017 Sans renseignement de OLALA DE BUISSY (sfa)

### PHEA DE MENJO (sfa) bai 2003 ÉLEVÉE EN VENDEE -

Mme SOPHIE GRASSET

par HEARTBREAKER (NL) (kwpn) et EGONNIERE DE MENJO (sfa)  
par TORNADO D'HOTOT (sfa) et VIVACE D'AUZAY (sfa)  
par PRELUDE DE CHEUX (sfa)

**ISO 129 (10) BSO +12 (0,60)** - Mise à la reproduction en 2015

- 2016 GATSBY DE MENJO**, (27 avril), m., noipan -  
BSO +16 (0,38) BDR +7 (0,28) par CONTENDRO (DE) (holst) -  
Vendée, Mme HELOISE POINCET

2017 Sans renseignement de UNTOUCHABLE (NL) (kwpn)

### PHEBE DE BROUT (sfa) bai 2003 ÉLEVÉE EN SAONE-ET-LOIRE - S.C.E.A. DE BROUT

par AIRBORNE MONTECILLO (US) (fsf) et DUNE DE BROUT (sfa)  
par ROI DU PONCEL (sfa) et QUEROLLA (sfa) par KESSEL II (sfa)  
Mise à la reproduction en 2009

- 2016 GOOD GIRL DE BROUT**, (10 mai), f., bai - BSO +5 (0,26)  
par ULTIMATUM MERZE (sfa) - Saône-et-Loire,  
S.C.E.A. DE BROUT, M. EMMANUEL DORIN

2017 Sans renseignement de UPSILON (aa)

### PHEBE DES ORCETS (sfa) bai 2003 ÉLEVÉE EN HAUTE-SAONE - G.A.E.C. LES ORCETS

par DAMIRO B (NL) (kwpn) et JESSIKA DES ORCETS (sfa)  
par STEW BOY (sfa) et VENUSSE DES ORCETS (sfa)  
par HIDALGO DE RIOU (sfa)

**BSO +6 (0,45)** - Mise à la reproduction en 2007

- 2009 VENISIA DES ORCETS, f. - ISO 129 (15) JSO 4 BSO +16 (0,56)  
par WATCH ME (BE) (bwp)

- 2016 GOLDEN BOY DES ORCETS**, (5 mai), m., bai f. - BSO +16 (0,33)  
par WINDOWS VH COSTERSVELD (BE) (bwp) - Haute-Saône,  
G.A.E.C. LES ORCETS

2017 Sans renseignement de BORIS (BE) (bwp)

### PHEBE GRANDBOIS (sfb) gris 2003 ÉLEVÉE DANS LA SARTHE - Baron JEAN DE CORNOIS

par IGLESIAS (DE) (trak) et COLOMBE DU PUIT (sfa)  
par PAGE DE PAULSTRA (sfa) et NUSTRIA (sfa) par ELF III (sfa)  
Mise à la reproduction en 2006

- 2016 GUARANA DE CHATAY**, (23 avril), m., bai cl  
par JAUNE ET ROUGE (sfa) - Paris, Mme SONIA DE LIME

2017 Sans renseignement de ABOU SIM BEL

### PHEdra DE SAVIGNY (sfa) bai 2003 ÉLEVÉE DANS LA MANCHE - Mme CATHERINE HENRY et M. JEAN-CHARLES HENRY

par LE TOT DE SEMILLY (sfa) et JIRKA DE SAVIGNY (aa)  
par ULTAN (aa) et RAVADJA (aa) par ARLEQUIN (\*aa\*)

**ISO 132 (08) JSO 5 BSO +8 (0,59)** - Mise à la reproduction en 2010

- 2016 GINGER DE SAVIGNY**, (28 mai), f., alezan - BSO +12 (0,29)  
par VIKING D'LA ROUSSERIE - Essonne,  
Mme MARIE-DOMINIQUE HENRY, Mme CATHERINE HENRY

### PHEdra D'LA ROUSSERIE (sfa) bai 2003

ÉLEVÉE DANS LA MANCHE - M. MICHEL ROGER

par YARLANDS SUMMER SONG (GB) (fsf) et BELLE D'HERCLA (sfa)  
par PILUM (sfa) et JOIE D'HERCLA (sfa) par URIEL (sfa)

Mise à la reproduction en 2010

- 2016 GAIA DE L'HACIENDA**, (21 mai), f., bai - BSO +3 (0,38)  
par CANTURO (DE) (holst) - Charente-Maritime,  
Mme JOSEPHINE SHARP

2017 Sans renseignement de MONTENDER (NL) (kwpn)

### PHEdre DE LA CHAILLOZ (sfa) alezan 2003

ÉLEVÉE DANS LE DOUBS - S.A.R.L. HIPPO-NEGOCE

par RYON D'ANZEX (aa) et ILLONA DE LA CHAILLOZ (sfa)  
par GALOUBET A (sfa) et SOURCE DE LA CAVEE (sfa)  
par POT D'OR (ps)

**ISO 119 (10) BSO +3 (0,60)** - Mise à la reproduction en 2015

- 2016 GUINES DE LA CHAILLOZ**, (2 avril), f., al bru - BSO +2 (0,23)  
par ASTI SPUMANTE (DE) (old) - Doubs,  
S.A.R.L. HIPPO-NEGOCE

### PHEdre DE L'HODEZ (BE) (sbs) bai 1999 ÉLEVÉE EN BELGIQUE - SBS numéro 33248 - M. PHILIPPE DELHAYE

par EYKEN DES FONTENIS (sfa) et ISATIS DE L'HODEZ (sbs)  
par EZOLIET (kwpn) et LADY BIRD D'HOF TEN BOS (oes)  
par GALOUBET VD HELLE (se)

**ISO 133 (12) BSO +4 (0,58)** - Mise à la reproduction en 2003

- 2016 GARANCE DU NOYER**, (13 mai), f., bai - BSO +11 (0,29)  
par VERFAUT D'HELBY - Indre-et-Loire, Mme CLAIRE DEBRE

2017 Sans renseignement de CANDY DE NANTUEL

### PHEdre DU PLESSIS (sfa) alezan 2003

ÉLEVÉE DANS LE MAINE-ET-LOIRE - Comte GERALD DE BEJARRY et  
Comte MICHEL DE BEJARRY

par IRIS DE CELLAND (sfa) et GIPSY DU PLESSIS (sfa)  
par QUABRI DE LALEU (sfa) et QUERELLE DUPLESSIS (sfa)  
par HURLEVENT (sfa)

Mise à la reproduction en 2013

- 2016 GERMAIN DU BUISSON**, (15 juin), m., bai - BDR +1 (0,21)  
par GERMINO D'ELLE (sfa) - Indre-et-Loire,  
E.A.R.L. CENTRE EQUESTRE ET PONEY CLUB DU BUISSON

### PHEdre SAUVAGE (sfa) bai 2003 ÉLEVÉE EN SAONE-ET-LOIRE - Mme HENRIETTE DESBROSSE

par IVANOHE SAUVAGE (sfa) et GALANTE SAUVAGE (sfa)  
par PEGASE GERBAUX (sfa) et NATURE IV (sfa)  
par GAETAN DE BARRAN (aa)

**ISO 118 (08) BSO +7 (0,57)** - Mise à la reproduction en 2011

- 2016 GERBOISE SAUVAGE**, (12 mai), f., bai  
par MONTENDER (NL) (kwpn) - Saône-et-Loire,  
Mme HENRIETTE DESBROSSE

### PHEKDA DE BLONDEL (sfa) bai f. 2003

ÉLEVÉE DANS LA MANCHE - M. MICHEL RUEL et M. ALBERT BUONTALENTI

par FRENCH CANCAN (sfa) et EOLYSCA (sfa) par JALISCO B (sfa)  
et THEO (sfa) par URIEL (sfa)

Mise à la reproduction en 2013

- 2016 GOLD BLACK DESBOIS**, (4 mai), m., bai f. - BSO +13 (0,32)  
par WINDOWS VH COSTERSVELD (BE) (bwp) - Meuse,  
Mme MONIQUE DEVILLIER

2017 Sans renseignement de CANTURO (DE) (holst) et de BENTLEY  
VD HEFFINCK (BE) (bwp)

**PHELINE DE MANCY** (sfa) bai 2003 ÉLEVÉE DANS LE JURA - CLUB HIPPIQUE DE MANCY

par LE CONDEEN (sfa) et JAHALDA EYBESS (aa)  
par RYON D'ANZEX (aa) et TOUNE (aa) par FAST (\*aa\*)  
Mise à la reproduction en 2007

**2016** **GAINA DES AMBRES**, (20 avril), f., alezan - BSO +4 (0,34)  
par LUIGI D'AMAURY (sfa) - Jura, Mme RACHEL GROSREY

**PHILEA DU THOUET** (sfa) alezan 2003

ÉLEVÉE DANS LES DEUX-SEVRES - M. FRANCOIS CHANSAULT

par PAMPHILE (sfa) et INES DU MESNIL (sfa)  
par ARPEGE PIERREVILLE (sfa) et REINE DU MESNIL II (sfa)  
par LE PLANTERO (sfa)

**ISO** 113 (08) **JSO 4 BSO** +7 (0,58) - Mise à la reproduction en 2006

**2016** **GODZILLA DU THOUET**, (30 avril), m., alezan - BSO +14 (0,35)  
par VAGABOND DE LA POMME (BE) (sbs) - Deux-Sèvres,  
E.A.R.L. ECURIE CHANSAULT DU THOUET

2017 Sans renseignement de MONTENDER (NL) (kwpn)

**PHILOMENE BRAZIL** (sfa) gris 2003 ÉLEVÉE DANS L'ALLIER -

Vicomte ERIC DE SOULTRAIT et Marquise ESMERALDA DE TRACY

par AIRBORNE MONTECILLO (US) (fsf) et FARAWAY (sfa)  
par KASHNEB (ps) et RUNAWAY II (sfa) par FUCHSIA DU LAYON (tf)  
Mise à la reproduction en 2008

**2016** **GRAND QUARTIER**, (7 avril), m., baimel -  
BSO +5 (0,38) BCC +10 (0,27) par QUITE EASY (DE) (holst) -  
Nièvre, Vicomte ERIC DE SOULTRAIT

2017 Sans renseignement de QUITE EASY (DE) (holst)

**PHILOSOPHY DE CLEZAC** (sfa) alezan 2003

ÉLEVÉE DANS LA MARNE - Mme CHLOE MIZAC

par JEFF D'OR (sfa) et GALAXIE VIVE (sfa)  
par ULAK DU CHATEAU (sfa) et ON TE DIT VIVE (sfa)  
par GOBE MOUCHES (sfa)

**ISO** 103 (11) - Mise à la reproduction en 2014

**2016** **GALANT**, (22 mai), m., alezan - BSO +3 (0,36)  
par CAPTAIN PAUL (DE) (han) - Haute-Marne,  
M. EDDIE FADEL

2017 Sans renseignement de OPEN UP SEMILLY (sfa)

**PHITOCYNE BELMANIERE** (sfa) alezan 2003

ÉLEVÉE DANS LA MANCHE - M. CLAUDE BLANDAMOUR,  
Mme CLAUDIE BLANDAMOUR, Mme NOELLE BLANDAMOUR et  
M. CHRISTOPHE BLANDAMOUR

par FIRST DE LAUNAY (sfa) et SITOCYNE (sfa) par ET HOP (aa)  
et CAPUCINE (sfa) par KHEREDDINE

**BSO** +2 (0,45) - Mise à la reproduction en 2006

**2016** **GULLI BELMANIERE**, (20 juin), m., alezan - BSO +11 (0,26)  
par ANDIAMO SEMILLY - Manche,  
M. CHRISTOPHE BLANDAMOUR,  
Mme CLAUDIE BLANDAMOUR, Mme NOELLE BLANDAMOUR

2017 Sans renseignement de ASCOTT DES VAUX

**PHLORENCIA** (kwpn) noipan 2003 ÉLEVÉE EN ILLE-ET-VILAINE -

Mme CAROLINE CHARRIER

par FLORENZIO 2 (DE) (westf) et RANI (DE) (rhdl)  
par RAGAZZO (DE) (han) et IKINA (kwpn) par ARMSTRONG (kwpn)  
**IDR** 128 (11) **BDR** +27 (0,61) - Mise à la reproduction en 2007

2008 URIELO DU HOUX (sfb), h. -  
IDR 137 (15) JDR 6 BDR +30 (0,63) par SANDRO HIT (DE) (old)

**2016** **GUARDIAN DE SAINT VAL**, (7 mai), m., bai - BDR +30 (0,32)  
par DON JUAN DE HUS (NL) (kwpn) - Ille-et-Vilaine,  
E.A.R.L. ECURIES SAINT VAL

**PHOEBE D'ETE** (sfa) bai 2003 ÉLEVÉE DANS LE PAS-DE-CALAIS -

Mme LAURENCE ROGER et M. VINCENT ROGER

par LUX Z (DE) (han) et BELLE DES PRES (sfa)  
par MELKIOR DU MONTOIS (sfa) et LA VALLIERE II (sfa)  
par NYKIO (sfa)

**ISO** 145 (12) **BSO** +17 (0,66) - Mise à la reproduction en 2006

2007 TCHIN TCHIN D'AIX (sfa), m. - ISO 130 (16) BSO +20 (0,60)  
par CHIN CHIN (DE) (holst)

TIP TOP D'AIX (sfa), f. - ISO 138 (14) JSO 6 BSO +22 (0,61)  
par NORMAN PRE NOIR (sfa)  
TOPLESS D'AIX (sfa), f. - ISO 120 (16) BSO +18 (0,59)  
par NORMAN PRE NOIR (sfa)

**2016** **GEMME DE CORNY**, (17 avril), f., alezan  
par VIGO D'ARSOUILLES (BE) (bwp) - Moselle,  
M. JEROME BESANCON

**PHRYGANE BARBOTIERE** (sfa) gris 2003

ÉLEVÉE DANS LA SARTHE - M. THIERRY LASCAR

par FETICHE DU PAS (sfa) et BILINA (US) (ps)  
par GOLDEN DERBY (US) (ps) et BERGLUFT (DE) (ps)  
par LITERAT (DE) (ps)

Mise à la reproduction en 2015

**2016** **GWENROC DE SAVKER**, (16 juin), m., al fon  
par UP TO YOU (sfa) - Morbihan, M. PASCAL SAVIGNE

2017 Sans renseignement de CASH DU PLESSIS

**PHYLINE (DE)** (holst) gris 2000 ÉLEVÉE EN ALLEMAGNE -

HV numéro 161400 - GESTUET HOHENSCHMARK

par CORONADO (DE) (holst) et ISIS VIII (holst)  
par COR DE LA BRYERE (sfa) et TIBER (holst)  
par LANDGRAF I (DE) (holst)

**ISO** 123 (09) **BSO** +13 (0,53) - Mise à la reproduction en 2012

**2016** **GRAVURE DE YOGUETTE**, (29 juin), f., gris  
par MALITO DE REVE (BE) (sfa) - Finistère,  
M. MICHEL HUGUET

**PHYLINE STAR** (sfa) bai 2003 ÉLEVÉE DANS LA MANCHE -

M. YVES LE TOUSEY et Mme EVELYNE LE TOUSEY

par DIAMANT DE SEMILLY (sfa) et AMIE STAR (sfa)  
par JALISCO B (sfa) et BELLE STAR (sfa) par RED STAR II (ps)

**ISO** 112 (07) **BSO** +12 (0,62) - Mise à la reproduction en 2010

2011 BULLY STAR, h. - ISO 124 (16) BSO +12 (0,56)  
par QUITE EASY (DE) (holst)

2012 COMIC STAR, f. - ISO 124 (16) BSO +15 (0,51)  
par LEVISTAN (DE) (han)

**2016** **GOODLY STAR**, (16 mars), f., bai f. -  
BSO +16 (0,38) BDR +7 (0,24) par CONTENTDRO (DE) (holst) -  
Manche, M. YVES LE TOUSEY, Mme EVELYNE LE TOUSEY

2017 Sans renseignement de SANDRO BOY (DE) (old)

**PHYLISSE STE HERMELLE (BE)** (sfa) alezan 2003

ÉLEVÉE EN BELGIQUE - SBSF tome 24 - ELEVAGE SAINTE HERMELLE

par DOLLAR DELA PIERRE (sfa)  
et ELYTIS DE STE HERMELLE (BE) (sbs) par PALADIN DES IFS (sfa)  
et SABINA (sfa) par BRILLOSO (sfa)

**ISO** 136 (09) **JSO 6 BSO** +16 (0,63) - Mise à la reproduction en 2008

2009 VENEUR STE HERMELLE, h. -  
ISO 133 (14) JSO 6 BSO +22 (0,59) par LUCCIANNI (sfa)

**2016** **GANACHE STE HERMELLE**, (10 juin), f., alezan -  
BSO +23 (0,29) par ERAS STE HERMELLE (BE) (sbs) - Oise,  
ELEVAGE SAINTE HERMELLE

2017 Sans renseignement de ERAS STE HERMELLE (BE) (sbs)

**PIADORA WET** (sfb) bai 2003 ÉLEVÉE DANS L'EURE -

M. FREDERIC TARDER

par DOLLAR DELA PIERRE (sfa) et NICOOL (NL) (kwpn)  
par LIBERO H (DE) (holst) et EDELWEIS (oes) par RAMIRO (DE) (holst)

**ISO** 136 (09) **JSO 6 BSO** +18 (0,57) - Mise à la reproduction en 2011

**2016** **GIANDUJA ST GEORGES**, (11 avril), f., bai  
par NERVOSO (sfa) - Allier,  
Mme CLOTILDE QUENTIN DOMENJOUR

2017 Sans renseignement de DIAMANT DE SEMILLY (sfa)

**PIALA DES MONCEAUX** (sfa) bai f. 2003

ÉLEVÉE DANS LA MANCHE - M. ANDRE MAGDELAINE

par GRENAT DE GREZ (sfa) et DIRKA DES MONCEAUX (sfa)  
par LAEKEN (sfa) et EPATANTE (sfa) par URANUS DE L'ERE (sfa)  
ou QUIRINAL (sfa)

**BSO** +1 (0,47) - Mise à la reproduction en 2007

**2015** **FLYBOY DE FONTENAY**, (13 avril), m., alezan -  
BSO +8 (0,36) BCC +5 (0,22) par TINKA'S BOY (NL) (kwpn) -  
Essonne, S.A.R.L. CENTRE HIPPIQUE THUEGAZ

**PIALOTA ST JEAN** (sfa) bai 2003 ÉLEVÉE DANS LE PAS-DE-CALAIS -

ECURIE ST JEAN

par ADELFO (BR) (fsf) et FINESSE (sfa) par HURLEVENT (sfa)  
et TORNADE (sfa) par MAZARIN V (sfa)

**ISO** 115 (08) **BSO** +9 (0,61) - Mise à la reproduction en 2015

**2016** **GALLAWAY ST JEAN HE**, (6 juin), m., bai - BSO +12 (0,35)  
par TOP GUN SEMILLY (sfa) - Loire-Atlantique,  
Mme SARAH LE GOUIC, M. BERNARD LE GOUIC

**PIALOTTA DE LA BRUNE** (sfa) alezan 2003

ÉLEVÉE DANS LE CANTAL - Mme MARTINE SOUBEYRE, M. JEAN SOUBEYRE et  
Mme NATHALIE SOUBEYRE

par FIDJI DU FLEURY (BE) (sbs) et ARIANE DU CANTAL (sfa)  
par RUFFIAN (aa) et POMME D'API (sfa) par IGHSHADE (sfa)

**ISO** 127 (09) **BSO** +6 (0,60) - Mise à la reproduction en 2014

**2015** **FOR WIN DE LA BRUNE**, (20 mars), m., bai - BSO +11 (0,38)  
par CANTURO (DE) (holst) - Cantal, G.A.E.C. DE LA BRUNE

**2016** **GAIA DE LA BRUNE**, (24 avril), f., bai f. -  
BSO +7 (0,40) BCC +13 (0,26) par DAMIRO B (NL) (kwpn) -  
Cantal, G.A.E.C. DE LA BRUNE

2017 Sans renseignement de DAMIRO B (NL) (kwpn)



**PIALOTTA DU FIGUIER**

(sfa) alezan 2003 ÉLEVÉE EN VENDEE -

M. THIERRY FRUCHET et Mme BRIGITTE LEGRAND

par DARCO (BE) (bwp) et JESSICA DU VALON (sfa)

par QUIDAM DE REVEL (sfa) et ALUMINE DU VALON (sfa)

par ORGUEIL DU DONJON (sfa)

**ISO** 110 (07) **BSO** +10 (0,60) - Mise à la reproduction en 2006**2016 GULMAR DU FIGUIER**, (14 mai), m., bai - BSO +15 (0,30)

par ULMAR MAIL (sfa) - Vendée, M. THIERRY FRUCHET

2017 Sans renseignement de IMPALA DES FONTAINES (sfa)

**PICABIA DU RESTIC**

(sfa) alezan 2003 ÉLEVÉE DANS L'ORNE -

M. JEAN DILASSER

par DOLLAR DELA PIERRE (sfa) et GALINETTE DE PERHET (sfa)

par BOUFFON DU MURIER (sfa) et UTICA DU PUIITS (sfa)

par MUGUET DU MANOIR (sfa)

**BSO** +17 (0,50) - Mise à la reproduction en 2008

2009 VERONESE TEAMJOY, f. - ISO 146 (15) JSO 6 BSO +26 (0,57)

par TOULON (BE) (bwp)

2011 BUZZ L'ECLAIR TEAMJOY, h. - ISO 129 (16) BSO +23 (0,53)

par CONRAD (DE) (holst)

**2015 FASHIONLADY MILENIUM**, (13 mai), f., alezan -

BSO +18 (0,26) par ARMITAGES BOY (DE) (old) - Orne,

E.A.R.L. MARC DILASSER

2017 Sans renseignement de VIGO D'ARSOUILLES (BE) (bwp)

**PICHENETTE DUGUE**

(sfa) bai 2003 ÉLEVÉE EN HAUTE-MARNE -

M. GEORGES PEZET

par DOLLAR DU MURIER (sfa) et VIC DU GUE (sfa)

par LAUDANUM (ps) et NAIVE NOUBA (sfa) par DUC DE FERCE (ps)

**ISO** 134 (10) **BSO** +13 (0,61) - Mise à la reproduction en 2012**2016 GENTIANE DU GUE**, (10 juin), f., alezan -

BSO +19 (0,40) BCC +19 (0,24) BDR +2 (0,27)

par KANNAN (NL) (kwpn) - Calvados, S.C.E.A. HARAS D'ARCY

2017 Sans renseignement de ALDO DU PLESSIS

**PICHNETTE DE MOS**

(aa) alezan 2003

ÉLEVÉE EN HAUTE-GARONNE - M. PATRICE RAMOS

par QLONDIKE (aa) et HAVANNE D'ESPIS (aa)

par GAVERLYS DU CERCLE (aa) et CALINE DE VIGIER (aa)

par MUSCAT (aa)

**ICC** 112 (08) **IDR** 106 (11) - Mise à la reproduction en 2015**2016 GANGSTA'S DE MOS**, (21 avril), f., bai - BSO +5 (0,26)

par UP TO YOU (sfa) - Haute-Garonne, M. PATRICE RAMOS

**PICHOLINE DU MOULIN**

(sfb) alezan 2003

ÉLEVÉE DANS L'INDRE - M. OLIVIER JOURNAUX

par AYDIN DES MALAIS (sfa) et JAVA DES PIVERTS (cs)

par VALLON DU QUESNAY (sfa) et BLANDINE (oi)

Mise à la reproduction en 2011

**2016 GINKGO DE VENIERS**, (9 juin), m., bai -

BSO +2 (0,32) BDR +1 (0,25) par CHEF ROUGE (DE) (holst) -

Indre, M. OLIVIER JOURNAUX

2017 Sans renseignement de LUCCIANNO (sfa)

**PICOUK DU PONT**

(sfa) bai 2003 ÉLEVÉE DANS LA MANCHE -

M. BERNARD LEGEARD

par ECHOGENE LATOUR (sfa) et UTOPIE DU CHENE

par PRINCE DU LOGIS (aa) et DALILA XII (sfa) par GAUR (ps)

ou FUJIYAMA (ps)

**ISO** 107 (10) - Mise à la reproduction en 2012**2016 GUESSWHAT ADDICT**, (1 juin), m., baipie - BSO +2 (0,34)

par UTAH VAN ERPEKOM (BE) (bwp) - Manche,

Dr. Vét. AURELIE GUENNOG

2017 Avortée de QUAMIKASE DES FORETS (sfa)

**PIETTA**

(sfa) bai 2003 ÉLEVÉE EN ILLE-ET-VILAINE -

Mme EMILIE CHASSAING

par ELF D'OR (sfa) et JUSTICIA III (sfa) par COME ON (DE) (holst)

et AWAY PIERREVILLE (sfa) par ALME (sfa)

**ISO** 137 (11) **JSO** 5 **BSO** +13 (0,59) - Mise à la reproduction en 2015**2016 GULFSTREAM DU CERNOIS**, (1 juin), m., alezan -

BSO +18 (0,39) par OGRINON DES CHAMPS (sfa) - Côte-d'Or,

M. LOUIS CUVILLIER

**PIGALLE**

(sfa) bai 2003 ÉLEVÉE DANS L'INDRE -

M. JEAN-PIERRE CHICANNE

par FOU CHIN TREVIRA (sfa) et FENZA D'AZE (sfa)

par VENEUR DE BAUGY (sfa) et TAMARA DE SALBRIS

par KAOLIN DE LYRE (sfa)

**ISO** 123 (10) **BSO** +3 (0,56) - Mise à la reproduction en 2012**2016 GESPER**, (14 mai), m., bai cl - BSO +5 (0,37) BDR +3 (0,20)

par QUINOTO BOIS MARGOT (sfb) - Indre,

M. JEAN-PIERRE CHICANNE

**PIGALLE BASTERS**

(sfa) bai 2003

ÉLEVÉE EN CHARENTE-MARITIME - S.C.A. HARAS DES BASTERS

par CONCORDE (NL) (kwpn) et MILO DE MARA (sfa)

par AVEC ESPOIR (sfa) et TE VOILA DE MARA (sfa)

par KASHTAN (ps)

**ISO** 118 (08) **BSO** +8 (0,58) - Mise à la reproduction en 2013**2016 GALICE DES COUX**, (13 avril), f., al fon - BSO +15 (0,29)

par UP TO YOU (sfa) - Charente, Mme BERENICE CHANGEUR

2017 Sans renseignement de NORMAN PRE NOIR (sfa)

**PILI PILI DE SI**

(sfa) bai 2003 ÉLEVÉE DANS LE MORBIHAN -

Mme NICOLE DUPLESSIS ST REQUIER

par PAPILLON ROUGE (sfa) et RLANS (sfa) par KISSOVO (sfa)

et DEB (sfa) par PINDARE (ps)

**ISO** 102 (08) - Mise à la reproduction en 2008**2016 GOLD AND ROUGE**, (28 mai), f., bai - BSO +11 (0,29)

par QUARTZ ROUGE (sfa) - Manche, M. XAVIER LEREDDE

2017 Sans renseignement de ULTIMO VAN TER MOUDE (BE) (bwp)

**PIMKIE DE COURCELLES**

(sfa) alezan 2003

ÉLEVÉE DANS L'AUBE - Mme MARIANNE SABATIER

par NIDOR PLATIERE (sfa) et QUELLEBELLE D'ECLY (sfa)

par FIRECREST (sfa) et GRACE D'ECLY (sfa) par QUESTEUR (sfa)

**ISO** 124 (09) **BSO** +5 (0,62) - Mise à la reproduction en 2010**2016 GIN DE COURCEL**, (10 avril), f., alezan - BSO +11 (0,31)

par TYPE TOP DU MONTEIL (sfa) - Aube,

Mme MARIANNE SABATIER

2017 Sans renseignement de CLARCK DE COURCEL

**PIMS DES VERNELLES**

(sfa) alezan 2003

ÉLEVÉE DANS LE LOIRET - M. XAVIER GUILBON

par GENTLEMAN PLATIERE (sfa) et DUNE DES VERNELLES (sfa)

par PERSAN II (sfa) et POLONAISE (ps)

par STAUNCH EAGLE (US) (ps)

**ISO** 109 (08) **BSO** +1 (0,58) - Mise à la reproduction en 2012**2015 FIZZ DES VERNELLES**, (25 mai), f., bai - BSO +11 (0,33)

par SUPER KRACK (BE) (oes) - Loiret, M. XAVIER GUILBON

2017 Sans renseignement de MANILLON ROUGE (sfb)

**PIN UP BONNEILLE**

(sfb) alezan 2003 ÉLEVÉE DANS LE DOUBS -

Mme CATHERINE BEAUNE

par TIC TAC D'ELLE (sfa) et FLAMME D'AVRIL III (cs)

par FARINAT (\*aa\*) et SAMBRE II (cs) par BEAU DIABLE I (aa)

**ISO** 112 (11) - Mise à la reproduction en 2006**2016 GALAXIE BONNEILLE**, (19 juillet), f., bai par BALKO D'ELLE -

Doubs, Mme CATHERINE BEAUNE

**PIN UP DE CHALUSSE**

(sfb) bai 2003 ÉLEVÉE DANS LE CHER -

Mme SOLANGE PLANSON, M. JEAN-LUC PLANSON et

M. JEAN-MICHEL PLANSON

par VIGO D'ARSOUILLES (BE) (bwp) et NIFRANE (sfa)

par FURY DE LA CENSE (sfa) et IFRANE (\*ac\*)

par CHATEAU DU DIABLE (ps)

**BSO** +7 (0,56) - Mise à la reproduction en 2007**2016 GABIN DE CHALUSSE**, (24 avril), m., alezan

par LUIDAM (NL) (kwpn) - Cher, Mme SOLANGE PLANSON

2017 Sans renseignement de CANTURANO (DE) (holst)

**PIN UP DE LA GOELE**

(sfa) alezan 2003 ÉLEVÉE EN CHARENTE -

M. PASCAL PARIS

par DARWIN DU PARC (sfa) et EDITH DE CHOISY (sfa)

par NU D'INGREVILLE (sfa) et GAZELLE DU THIL (aa)

par FARAUD (ps)

**ISO** 102 (11) - Mise à la reproduction en 2015**2016 GUET APENS DE PALAVA**, (18 avril), m., alezan -

BSO +2 (0,23) par ACANTUS GK (DE) (bywbl) - Ain,

Mme VANESSA LACOLLONGE

**PIN UP DE LA RONELLE**

(sfa) gris 2003 ÉLEVÉE DANS LE NORD -

M. MAXIME MORNEAU

par ADELFOF (BR) (fsf) et DIRKA DE SERIEL (sfa)

par LAMA DES LANDES (sfa) et VOLAYNIE DE SERIEL (sfa)

par OBLIGEANT (sfa)

**ISO** 128 (09) **JSO** 5 **BSO** +13 (0,66) - Mise à la reproduction en 2006

2007 TCHINUP DE LA RONELLE (sfa), f. -

ISO 127 (15) BSO +18 (0,60) par CHIN CHIN (DE) (holst)

TIP TOP DE LA RONELLE (sfa), m. -

ISO 149 (16) JSO 6 BSO +23 (0,64) par CHIN CHIN (DE) (holst) -

Etalon

2008 ULLA UP DE LA RONELLE (sfa), f. -

ISO 128 (16) BSO +16 (0,60) par C INDOCTRO (DE) (holst)

**2016 GIGI UP DE LA RONELLE**, (16 mai), f., baimel - BSO +19 (0,39)

par WINDOWS VH COSTERSVELD (BE) (bwp) - Nord,

M. EMMANUEL MORNEAU, Mme SYLVIE MORNEAU

**PIN UP DE LA VIOLLE** (sfa) bai 2003 ÉLEVÉE DANS LES VOSGES - M. HUGUES BONVALOT  
 par QUATOUBET DU ROUET (sfa) et SAUGE DU BANNEY (sfa)  
 par URIEL (sfa) et FLORE DE L'ERDRE (sfa) par POPOF (ps)  
**ISO** 135 (09) **JSO** 6 **BSO** +9 (0,64) - Mise à la reproduction en 2006  
 2007 **TZIGANE DE LA VIOLLE** (sfa), m. -  
 ISO 144 (13) **JSO** 6 **BSO** +17 (0,59) par CORRADO (DE) (holst)  
**2016** **GOHANE DE LA FOLIE**, (20 mai), m., bai - BSO +15 (0,31)  
 par URANUS DE LA FOLIE (sfa) - Côte-d'Or,  
 M. BERTRAND BOURGEOT  
 2017 Sans renseignement de ACTION BREAKER (BE) (bwp)

**PIN UP DE L'ENCLOS** (sfa) alezan 2003 ÉLEVÉE DANS LE TARN - M. MATTHIEU MOURET  
 par DROP DES VARENNES (sfa) et FIDJI LA STAR (\*aa\*)  
 par ENNY (\*aa\*) et PIDELLE (ps) par FRANC CASTEL (ps)  
**ISO** 104 (08) - Mise à la reproduction en 2015  
**2016** **GALICE**, (21 mars), f., alezan - BSO +6 (0,30)  
 par IDALGO DES BOIS (sfa) - Tarn, Mme CORALIE CHARD  
 2017 Sans renseignement de EPSOM GESMERAY (sfa)

**PIN UP DE L'ILL** (sfa) alezan 2003 ÉLEVÉE DANS LE HAUT-RHIN - M. HUBERT GUTLEBEN  
 par APACHE D'ADRIERS (sfa) et ETOILE DU VINNEBUS (sfa)  
 par ROSIRE (sfa) et POLKA DU VINNEBUS (sfa)  
 par COUNT IVOR (US) (ps)  
**ISO** 123 (10) **BSO** +9 (0,59) - Mise à la reproduction en 2014  
**2016** **GAMORA D'ALAN**, (1 mars), f., bai -  
 BSO +14 (0,39) BCC +5 (0,26)  
 par L'ARC DE TRIOMPHE (DE) (old) - Ille-et-Vilaine,  
 E.A.R.L. D' ALAN  
 2017 Sans renseignement de PUTCH DES ISLES (sfa)

**PIN UP DE SAVIGNY** (sfa) bai 2003 ÉLEVÉE DANS LE CALVADOS - Mme CATHERINE HENRY et Mme MARIE-DOMINIQUE HENRY  
 par DIAMANT DE SEMILLY (sfa) et HULAHOP DE SAVIGNY (aa)  
 par ULTAN (aa) et RAVADJA (aa) par ARLEQUIN (\*aa\*)  
**BSO** +9 (0,45) - Mise à la reproduction en 2007  
**2016** **GALINKA D'LNYSY**, (14 avril), f., bai - BSO +15 (0,34)  
 par LAUTERBACH (DE) (old) - Loire-Atlantique,  
 Mme HELENE COURCEL  
 2017 Sans renseignement de ARGENTINUS (DE) (han)

**PIN UP DE SPERLEKA** (sfa) bai 2003 ÉLEVÉE DANS LE PAS-DE-CALAIS - M. JEAN-MICHEL BAYARD  
 par QUAT'SOUS (sfa) et DANAE III (sfa) par SAPHIR DU RIOU (sfa)  
 et GIPSNY (\*aa\*) par DIONYSOS II (\*aa\*)  
 Mise à la reproduction en 2006 - Morte en 2016  
**2016** **GIPSY DE SPERLEKA**, (6 juin), f., al fon -  
 BSO +8 (0,37) BCC +8 (0,27) par FLIPPER D'ELLE (sfa) -  
 Pas-de-Calais, M. JEAN-MICHEL BAYARD

**PIN UP DES BOIS** (sfb) bai f. 2003 ÉLEVÉE EN HAUTE-GARONNE - Mme LESLIE PELAT  
 par QUICK STAR (sfa) et UNEBELLE III (ac) par KIT (aa) et KICHE  
 par DAOIZ (AR) (ps)  
**BSO** +9 (0,49) - Mise à la reproduction en 2007  
 2008 UN ESPOIR RIVERLAND (sfa), h. - ISO 136 (16) **BSO** +21 (0,58)  
 par DIAMANT DE SEMILLY (sfa)  
**2016** **GIVE ME DE RIVERLAND**, (16 juin), f., bai - BSO +14 (0,34)  
 par VIGO D'ARSOUILLES (BE) (bwp) - Charente,  
 S.C.E.A. RIVERLAND  
 2017 Sans renseignement de UNTOUCHABLE (NL) (kwpn)

**PIN UP DES BONNES** (sfa) bai 2003 ÉLEVÉE DANS L'AIN - M. GEORGES POLLET  
 par DON PIERRE (aa) et KATALINA DES BONNES (sfa)  
 par ALME DU THEIL (sfa) et GYPSIE DES BONNES (sfa)  
 par NOTION II (sfa)  
**BSO** +3 (0,42) - Mise à la reproduction en 2006  
 2007 TANAEL DES BONNES (sfa), h. -  
 ISO 163 (16) **JSO** 6 **BSO** +22 (0,56) par WATCH ME (BE) (bwp)  
**2016** **GRAVITY DE FONTANNES**, (8 mai), m., noipan  
 par NEGUS DE TALMA (sfa) - Loire, Mme AXELLE BRUN

**PIN UP DES FORETS** (sfa) alezan 2003 ÉLEVÉE DANS LA MANCHE - M. FABRICE PARIS et M. GUY PARIS  
 par RICHEBOURG (BE) (bwp) et LINDA DES FORETS (sfa)  
 par CONCORDE (NL) (kwpn) et RAPSODIE II (sfa) par JALISCO B (sfa)  
**BSO** +12 (0,53) - Mise à la reproduction en 2007  
 2009 VAGABON DES FORETS, m. -  
 ISO 132 (16) **JSO** 4 **BSO** +17 (0,57) par COROFINO (DE) (holst)  
 VERDI DES FORETS, h. - ISO 136 (16) **JSO** 5 **BSO** +18 (0,56)  
 par VERDI (NL) (kwpn)  
**2016** **GABY DES FORETS**, (7 avril), m., alezan - BSO +18 (0,28)  
 par UN DIAMANT DES FORETS (sfa) - Manche,  
 M. FABRICE PARIS

2017 Sans renseignement de CONTENDRO (DE) (holst)

**PIN UP DES PERONS** (sfa) bai 2003 ÉLEVÉE DANS LE CHER - Mme GABRIELLE SIEGL  
 par CLOWN DU CHESNAY (sfa) et HABERRANCE (sfa)  
 par TANCARVILLE (sfa) et UKOLINA (aa) par EMIR DE LA FOT (aa)  
**ISO** 110 (09) **ICC** 115 (11) - Mise à la reproduction en 2015  
**2016** **GIN UP DE GATELLET**, (8 avril), f., bai - BDR +9 (0,26)  
 par MIGHTY MAGIC (DE) (holst) - Sarthe,  
 M. BERTRAND DEVERNAY, Mme EDDA SALMHOFER  
 2017 Sans renseignement de UPSILON (aa)

**PIN UP DES PIPETS** (sfa) al bru 2003 ÉLEVÉE DANS LA MANCHE - M. BERNARDIN LECONNETABLE  
 par VERDI (sfa) et SOIREE DES PIPET (sfa) par JASMIN (sfa)  
 et KERLURETTE (sfa) par CUBA (sfa)  
 Mise à la reproduction en 2006  
**2016** **GUEVARRAE D'ESTRAN**, (12 mai), f., bai par VIGO CECE -  
 Manche, M. REMI NAVET  
 2017 Sans renseignement de ASCOTT DES VAUX

**PIN UP D'EUSKADI** gr tru 2003 ÉLEVÉE DANS LES PYRENEES-ATLANTIQUES - M. MARC HIRIART DURRUTY  
 par FUSAIN DU DEFEY (aa) et ELLE DE NANTUEL (sfa)  
 par STYX DE BREJOUX (aa) et JOELLE DU TAUT (sfa)  
 par SURIOSO (sfa)  
**ISO** 122 (09) - Mise à la reproduction en 2015  
**2016** **GALTZAGORRI VASCO**, (10 mai), m., bai - BSO +4 (0,32)  
 par GALOPIN DU BIOLAY (sfa) - Pyrénées-Atlantiques,  
 Mme ALEXIA JOLY  
 2017 Sans renseignement de AWAY SEMILLY

**PIN UP D'HERBOURG** (sfa) alezan 2003 ÉLEVÉE EN SEINE-MARITIME - M. JEAN-FRANCOIS CHANDELIER  
 par LE TOT DE SEMILLY (sfa) et DAME DE SEVES (sfa)  
 par QREDO DE PAULSTRA (sfa) et RIQUITA DU MONT (sfa)  
 par LIVAROT (sfa)  
**ISO** 120 (09) **BSO** +9 (0,57) - Mise à la reproduction en 2006  
**2015** **FLOYD D'HERBOURG**, (17 juillet), m., bai f. -  
 BSO +14 (0,37) BDR +8 (0,25) par CONTENDRO (DE) (holst) -  
 Seine-Maritime, M. JEAN-FRANCOIS CHANDELIER,  
 Mme PASCALE CHANDELIER

**PIN UP DU JARRIEN** (sfa) bai 2003 ÉLEVÉE DANS LE CHER - Mme CHRISTELLE DELATTRE et M. OLIVIER DELATTRE  
 par JEFF D'OR (sfa) et GEISHA D'OSMOY (sfa)  
 par SIRANO DE FONTAINE (sfa) et SENORITA III (sfa)  
 par FURY DE LA CENSE (sfa)  
 Mise à la reproduction en 2007  
**2015** **FLY UP DES CORBRANDES**, (31 mai), f., bai f. -  
 BSO +11 (0,37) par NEGUS DE TALMA (sfa) - Eure-et-Loir,  
 Mme STEPHANIE LOUPIAS

**PIN UP DU LAVILLON** (sfa) alezan 2003 ÉLEVÉE EN CHARENTE-MARITIME - M. CYRIL FORESTIER  
 par SHOGOUN II (sfa) et DEESSE D'IVOIRE (sfa) par QUAT'SOUS (sfa)  
 et LACREOLE (sfa) par URIEL (sfa)  
 Mise à la reproduction en 2012  
**2016** **GABRIEL SAINT BRICE**, (9 mars), m., bai cl - BSO +2 (0,37)  
 par CAESAR VAN DE HELLE (DE) (holst) - Charente-Maritime,  
 M. ERIC MARCHAND

**PIN UP DU MARAIS** (sfa) bai 2003 ÉLEVÉE DANS LA MANCHE - M. GERMAIN TOLLEMER  
 par FLIPPER D'ELLE (sfa) et GABY DU MARAIS (sfa)  
 par QUOUGLOF ROUGE (sfa) et VENUTA (sfa)  
 par MUGUET DU MANOIR (sfa)  
**ISO** 148 (12) **JSO** 4 **BSO** +18 (0,61) - Mise à la reproduction en 2015  
**2016** **GOLDEN EYES TOLOSAN**, (25 février), m., bai -  
 BSO +18 (0,40) BCC +10 (0,26)  
 par L'ARC DE TRIOMPHE (DE) (old) - Haute-Garonne,  
 M. PIERRE ASTUGUE  
 2017 Sans renseignement de WINDOWS VH COSTERSVELD (BE) (bwp) et de OGANO SITTE (BE) (sbs)

**PIN UP DU RIVAGE** (sfa) alezan 2003 ÉLEVÉE DANS LA MANCHE - M. JACQUES BIGOT  
 par VERDI (sfa) et FLAPONNY (sfa) par SOCRATE DE CHIVRE (sfa)  
 et UP TO TIME (sfa) par GEAI DE LA CENSE (sfa)  
**ISO** 139 (09) **JSO** 6 **BSO** +10 (0,59) - Mise à la reproduction en 2013  
**2016** **GATSBY DE FUYSSIEUX**, (16 juin), m., alezan - BSO +12 (0,37)  
 par STAKKATO (DE) (han) - Isère,  
 S.C.E.A. HARAS DE FUYSSIEUX  
 2017 Sans renseignement de SANDRO BOY (DE) (old)

**PIN UP DU SAULCY**

(sfa) al bru 2003

ÉLEVÉE EN MEURTHE-ET-MOSELLE - M. ALAIN SALAGNAT

par C INDOCTRO (DE) (holst) et VESTALE DU SAULCY (sfa)  
 par HIDALGO DE RIOU (sfa) et AMAZONE D (sfa)  
 par QUELTMATE (sfa)

BSO +2 (0,55) - Mise à la reproduction en 2011

**2016 GRANIT DU SAULCY**, (4 mai), m., bai - BSO +8 (0,37)  
 par CANTURO (DE) (holst) - Meurthe-et-Moselle,  
 M. ALAIN SALAGNAT

**PINAKOLADA**

(sfb) alezan 2003 ÉLEVÉE DANS LE CALVADOS -

Mlle CHARLOTTE ROUDAUT et Mlle ALICE ROUDAUT

par FIDELIO DU THOT (sfa) et EASY GOLD (sfb) par LUTINO (sfa)  
 et HYMNE (DE) (trak) par SOKRATES (DE) (trak)

Mise à la reproduction en 2015

**2016 GLAD OF LULU**, (9 juillet), m., alezan - BSO +6 (0,30)  
 par VOYAGEUR OF LULU - Oise, Mme OLIVIA FOURCADE

**PINDEPIS DES FEERIES**

(sfb) bai 2003

ÉLEVÉE EN SEINE-ET-MARNE - Mme PEGGY TOUZARD

par DE NIRO (DE) (han) et PANTANA (BE) (bwp) par DENVER (bwp)  
 et ZANTANA (se) par LUCKY BOY (NL) (ps)

IDR 122 (08) BDR +17 (0,62) - Mise à la reproduction en 2009

**2016 GLAMOUR DES FEERIES**, (16 mars), f., alezan -  
 BDR +26 (0,33) par DON JUAN DE HUS (NL) (kwpn) - Yonne,  
 Mme PEGGY TOUZARD

**PINOCHETTA (GB)**

(aes) alezan 1998 - AES numéro 298007216 -

Mme DAISY HEREMANS

par PREMIUM DE LAUBRY (aes)  
 et RINETOE VAN DE ZUUTHOEVE (bwp) par LAURISTON (old)  
 et BONNY (kwpn) par NIMMERDOR (NL) (kwpn)

Mise à la reproduction en 2014

**2013 DAHAM**, (13 mai), m., alezan -  
 BSO +14 (0,29) BCC +6 (0,20) BDR +2 (0,22)  
 par DIAMANT DE SEMILLY (sfa) - Ille-et-Vilaine,  
 TOPS HORSE TRADING BV, CAMARAN STABLE BV

**2015 FIXIT**, (18 juin), m., alezan -  
 BSO +14 (0,28) BCC +6 (0,20) BDR +2 (0,22)  
 par DIAMANT DE SEMILLY (sfa) - Ille-et-Vilaine,  
 TOPS HORSE TRADING BV, CAMARAN STABLE BV

**2016 GALATICA**, (18 juin), f., bai - BSO +13 (0,26)  
 par NERVOSO (sfa) - Ille-et-Vilaine,  
 TOPS HORSE TRADING BV, CAMARAN STABLE BV  
**GOGO GIRL**, (18 juin), f., bai - BSO +13 (0,26)  
 par NERVOSO (sfa) - Ille-et-Vilaine,  
 TOPS HORSE TRADING BV, CAMARAN STABLE BV

2017 Sans renseignement de CASALL (DE) (holst)

**PINTO QUEEN HILL (NL)**

(nrps) noirpi 1997

ÉLEVÉE AUX PAYS-BAS - NRPS numéro 97058397 - M. L. PINXSTERHUIS

par ED KING HILL NH (kwpn) et IMONA (oes) par AHOY (kwpn)  
 et ALANDA (oes) par PYGMALION (NL) (kwpn)

Mise à la reproduction en 2005

2009 VORTEX D'ORIANE (oc), m. par RINGO (NL) (kwpn) - Etalon

**2016 GOLDWINA DE VERGNE**, (22 mai), f., bai - BSO +2 (0,29)  
 par CONSUL DL VIE Z (BE) (z) - Cantal, Mme EMILIE MASTRAS

**PIN'UP DE RIVERLAND**

(sfa) bai 2003 ÉLEVÉE EN CHARENTE -

S.C.E.A. RIVERLAND

par SHOGOUN II (sfa) et GRISI (sfa) par LE TOT DE SEMILLY (sfa)  
 et QUITERIA (sfa) par URIEL (sfa)

Mise à la reproduction en 2011

**2016 GUCCI DU LANDRAN**, (10 mars), f., bai -  
 BCC +2 (0,21) BDR +6 (0,24) par GRAFENSTOLZ (DE) (trak) -  
 Landes, Mme CECILIA CAZENEUVE

2017 Sans renseignement de ADZARO DE L'ABBAYE

**PIN'UP DE ST LEU**

(sfa) bai f. 2003 ÉLEVÉE DANS L'EURE -

Mme DIANE DEBU

par QUITO DE BAUSSY (sfa) et HELENE DE TROIE (aa)  
 par HAND IN GLOVE (US) (ps) et VALLEE SOMBRE (aa)  
 par ORELLAN (aa)

Mise à la reproduction en 2007

**2013 DIANE DE ST LEU**, (4 mai), f., bai - BSO +6 (0,26)  
 par COPIN VAN DE BROY (BE) (bwp) - Hauts-de-Seine,  
 S.A.R.L. HARAS DE LA PORTE DE SAINT LEU

**2015 FALSTAFF DE ST LEU**, (20 mai), h., bai - BSO +8 (0,34)  
 par VIGO D'ARSOUILLES (BE) (bwp) - Hauts-de-Seine,  
 S.A.R.L. HARAS DE LA PORTE DE SAINT LEU

**2016 GAVROCHE DE ST LEU**, (17 mai), m., bai -  
 BSO +11 (0,37) BCC +16 (0,25) BDR +2 (0,28)  
 par KANNAN (NL) (kwpn) - Eure, Mme DIANE DEBU

2017 Sans renseignement de MONTENDER (NL) (kwpn)

**PIOLATA D'OREAL**

(sfa) alezan 2003 ÉLEVÉE EN VENDEE -

M. ALEXIS ORE

par EXPERIO (sfa) et CLIO DES JAULIES (sfa) par QUINIOU (sfa)  
 et L'ELUE DU SIMON (sfa) par DANDY DU BERARD (sfa)

Mise à la reproduction en 2005

**2012 CERES D'OREAL**, (15 mai), f., bai f.  
 par QUETAM DES ETISSES (sfa) - Vendée, M. ALEXIS ORE

**2013 DECIBEL D'OREAL**, (11 juin), f., bai - BSO +3 (0,37)  
 par AIR JORDAN (DE) (old) - Vendée, M. ALEXIS ORE

2017 Sans renseignement de CONTENDRO (DE) (holst)

**PIOLETA DU TALUS**

(sfa) bai 2003 ÉLEVÉE DANS LA MANCHE -

M. JACQUES LE BOEDEC et Mme CATHERINE LE BOEDEC

par QUICK STAR (sfa) et HELLE DU TALUS (sfa)  
 par QUIDAM DE REVEL (sfa) et ORIGINE D'ELLE (sfa)  
 par IN CHALA A (sfa)

ISO 128 (08) JSO 5 BSO +18 (0,61) - Mise à la reproduction en 2009

**2016 GO OHM L'AMAURIAL**, (2 avril), m., bai f. - BSO +18 (0,30)  
 par OHM DE PONTTHUAL (sfa) - Yvelines,  
 Mme MARIE ANNE PAULETTE ORNADA, S.A.R.L. ORNADA  
 2017 Sans renseignement de OHM DE PONTTHUAL (sfa) et de BALOU  
 DU ROUET (DE) (old)

**PIPETTE DES RONDETS**

(sfa) bai 2003

ÉLEVÉE DANS LE DOUBS - M. JEAN-PAUL PRITZY

par KANNAN (NL) (kwpn) et DEDICACE DE LATOUR (sfa)  
 par QUIDAM DE REVEL (sfa) et CHEVRETTE (sfa)  
 par INVINCIBLE (sfa)

BSO +10 (0,54) - Mise à la reproduction en 2006

**2008 ULYS DES RONDETS** (sfa), h. - ISO 125 (15) BSO +20 (0,58)  
 par DIAMANT DE SEMILLY (sfa)

**2016 GULIVER DES RONDETS**, (16 février), m., bai - BSO +11 (0,28)  
 par TENAREZE (aa) - Doubs, M. JEAN-PAUL PRITZY

2017 Sans renseignement de BALOU DU ROUET (DE) (old) et de CONTENDRO (DE) (holst)

**PIROUETTE DES GALOPIN**

(sfa) baimel 2003

ÉLEVÉE EN SEINE-MARITIME - M. DIDIER DEBRY

par BOUTON D'OR IV (sfa) et HALIMA (sfa) par MAGISTROS (ps)  
 et MISS GAZELLE (sfa) par FORT DE LA COUR (sfa)

Mise à la reproduction en 2013

**2016 GAELA DE MORBRAZ**, (6 mai), f., gr fon  
 par ULPIEN D'ELLE (sfa) - Calvados, Mme KARINE BARDET

**PISTACHE DIMAVI**

(sfa) bai 2003 ÉLEVÉE DANS L'ALLIER -

M. PHILIPPE DUNAUD

par CAUCALIS (sfa) et RABOULLEUSE (sfa) par RAA (sfa)  
 et ATALANTE D (sfa) par FORT NATIONAL (ps)

ISO 114 (09) - Mise à la reproduction en 2015

**2016 GRIOTTE DIMAVI**, (24 juin), f., gris - BSO +8 (0,30)  
 par VALMY DE LA LANDE - Allier, M. PHILIPPE DUNAUD

2017 Sans renseignement de KOLORADO DE SEMILLY (sfa)

**PISTOLE DU FAY**

(sfa) bai f. 2003 ÉLEVÉE DANS L'OISE -

Mlle EDITH BARLUET et Mme FRANCOISE LE BAS

par LORD CALANDO (DE) (holst) et UTOPIE DU DESERT (sfa)  
 par NARCOS II (sfa) et RIQUITA (aa) par FONTENOI (aa)

Mise à la reproduction en 2011

**2013 DOMINO AUFAY**, (10 mai), h., bai - BSO +10 (0,32)  
 par IOWA (NL) (kwpn) - Oise, Mlle EDITH BARLUET,  
 Mme FRANCOISE LE BAS

**PITCH DE L'ENCLOS**

(sfa) bai f. 2003

ÉLEVÉE EN SAONE-ET-LOIRE - S.C.E.A. ECURIE DE L'ENCLOS

par DIAMANT DE SEMILLY (sfa) et BURSA (ps)  
 par LANCASTRIAN (IE) (ps) et MISS ZEDD (ps) par ZEDDAAN (GB) (ps)

ISO 116 (09) BSO +5 (0,59) - Mise à la reproduction en 2010

**2007 H TOSCANE DE L'ENCLOS** (BE) (bwp), f. -  
 ISO 142 (15) JSO 5 BSO +19 (0,56)  
 par ACTION BREAKER (BE) (bwp)

**2016 GOOD BOY DE L'ENCLOS**, (12 août), m., bai - BSO +10 (0,37)  
 par ARKO (DE) (old) - Saône-et-Loire,  
 S.C.E.A. ECURIE DE L'ENCLOS

**GOTHA DE L'ENCLOS**, (25 juin), m., alezan - BSO +10 (0,37)  
 par ARKO (DE) (old) - Saône-et-Loire,  
 S.C.E.A. ECURIE DE L'ENCLOS

2017 Sans renseignement de TANGELO VAN DE ZUUTHOEVE (BE) (bwp)

**PIVOINE D'ARGENT**

(sfa) alezan 2003 ÉLEVÉE EN CHARENTE -

M. LIONEL SAIVRES

par RICHEBOURG (BE) (bwp) et DIVINA DE FRELY (sfa)  
 par JALISCO B (sfa) et LADY DE FRELY (sfa) par GAUR (ps)

ISO 106 (07) BSO +4 (0,50) - Mise à la reproduction en 2009

**2016 GARFIELD MAGUISE**, (15 juin), m., bai - BSO +15 (0,28)  
 par URANO DE CARTIGNY (sfa) - Gironde,  
 M. FRANCK HOORELBEKE, Mme LINE HOORELBEKE



**PIVOINE DE CLAIDS** (sfa) alezan 2003 ÉLEVÉE DANS LA MANCHE - M. DANIEL EUDES

par VERDI (sfa) et VENISIE DE CLAIDS (sfa) par ELF III (sfa) et LOISETTE II (sfa) par IRONSIDE (ps)

Mise à la reproduction en 2009

**2016 GADJO DU LANGRIER**, (6 avril), m., bai par HARLEY (sfa) - Haute-Marne, M. PIERRE FRANCONI

2017 Sans renseignement de HARLEY (sfa)

**PIVOINE DE VIOLAINES** (sfa) bai f. 2003

ÉLEVÉE DANS LE PAS-DE-CALAIS - M. DANIEL SINGER

par CHARLESTON DU CAP (sfa) et VANILLE DU FRESNAY (sfa) par POUCHKI DU DON (sfa) et OLIEA (tf) par ERIC NORMAND (tf) **ISO** 104 (07) - Mise à la reproduction en 2008

**2016 GREENWICH DE BORD**, (5 juin), m., alezan - BSO +8 (0,35) par QUEBRACHO SEMILLY (sfa) - Eure, Mme LISE LETAUT

**PIVOINE DES IBIS** (sfa) bai 2003 ÉLEVÉE DANS LA MANCHE -

Mme MARIE-CHRISTINE DJINDJIAN et M. MICHEL DJINDJIAN

par QUIDAM DE REVEL (sfa) et GARANCE DES IBIS (sfa) par I LOVE YOU (sfa) et SEX APPEAL II (sfa) par POT D'OR (ps)

**ISO** 127 (10) **JSO** 5 **BSO** +11 (0,58) - Mise à la reproduction en 2011

**2016 GIRL DES IBIS**, (9 juillet), f., bai - BSO +8 (0,28) par GOLDFEVER (DE) (han) - Manche, Mme MARIE-CHRISTINE DJINDJIAN

**PIVOINE DU DALOT** (sfa) bai 2003 ÉLEVÉE DANS LA MANCHE -

M. JEAN-CLAUDE MELAIN

par IVORY STAR (sfa) et KELLY DU DALOT (sfa) par EYKEN DES FONTENIS (sfa) et BERCEUSE IV (sfa) par ROY DE VERGOIGNAN (ac)

**ISO** 124 (09) **BSO** +9 (0,57) - Mise à la reproduction en 2006

2007 TRESOR DU DALOT (sfa), m. - **ISO** 122 (16) **BSO** +11 (0,58) par LE TOT DE SEMILLY (sfa)

**2016 GENIAL DU DALOT**, (21 mai), m., bai - BSO +15 (0,29) par ANDIAMO SEMILLY - Manche, M. JEAN-CLAUDE MELAIN

2017 Sans renseignement de ANDIAMO SEMILLY

**PIVOINE DU REVERDY** (sfa) bai 2003 ÉLEVÉE DANS LA MANCHE -

S.A.R.L. HARAS DU REVERDY

par ALLEGRETO (sfa) et ADEA (sfa) par GRAND VENEUR (sfa) et LEDEA (sfa) par SURIOSO DE VER (sfa)

**BSO** +12 (0,49) - Mise à la reproduction en 2007

2009 VIF DU REVERDY, h. - **ISO** 124 (13) **JSO** 4 **BSO** +14 (0,50) par GRIM ST CLAIR

2010 ATHOS DU REVERDY, m. - **ISO** 130 (16) **JSO** 5 **BSO** +14 (0,53) par GRIM ST CLAIR

**2016 GLORIA DE BEAUFOUR**, (20 avril), f., alezan - **BSO** +20 (0,37) **BCC** +14 (0,25) par DIAMANT DE SEMILLY (sfa) - Calvados, M. ERIC LEVALLOIS

2017 Sans renseignement de DIAMANT DE SEMILLY (sfa)

**PIVOINE'JAC** (sfb) alezan 2003 ÉLEVÉE EN GIRONDE -

M. JACQUES GRANDCHAMP DES RAUX et

Mme LAURENCE GRANDCHAMP DES RAUX

par CHELLANO Z (DE) (holst) et ANEMONE DU COL (sfa)

par PIDAYACK (sfa) et RUSEE DU COL (sfa)

par KAID DE BRATAND (sfa)

**ISO** 143 (09) **JSO** 6 **BSO** +14 (0,61) - Mise à la reproduction en 2011

**2016 GIROFLEE'JAC**, (21 avril), f., alezan - **BSO** +22 (0,36) par NUMBER ONE D'ISO (sfa) - Gironde, M. JACQUES GRANDCHAMP DES RAUX, Mme LAURENCE GRANDCHAMP DES RAUX

2017 Sans renseignement de QUANSAS DES IVERNONS (sfa)

**PIXIE QUEEN** (ac) alezan 2003 ÉLEVÉE EN GIRONDE -

M. JEAN-MARC FAVEREAU et Mme NICOLE FAVEREAU

par FLEURON DE DUN (aa) et GLENBLAT D'UZAN (ps) par OBLAT (ps) et GLEN HAVEN (ps) par APOLLO EIGHT (ps)

**ICC** 138 (08) **JCC** 6 **IDR** 102 (09) **BDR** +3 (0,44) -

Mise à la reproduction en 2014

**2016 GHILLIE DU CLAUX**, (7 juillet), f., alezan - **BSO** +3 (0,36) **BDR** +2 (0,22) par NARTAGO (sfa) - Corrèze, S.C.E.A. DU CLAUX

**PLANETE DE LA BAIE** (sfa) bai f. 2003 ÉLEVÉE DANS LA MANCHE -

E.A.R.L. BELLOIR

par DAMIRO L (NL) (kwpn) et KOMETE MENARDIERE (sfa) par ELF D'OR (sfa) et DAZIA DU PONCEL (sfa) par LE PLANTERO (sfa)

**ISO** 126 (09) **BSO** +9 (0,60) - Mise à la reproduction en 2009

**2016 GULIVER DE BAERENRAIN**, (22 mai), m., bai - **BSO** +14 (0,36) par VAGABOND DE LA POMME (BE) (sbs) - Manche, S.A.R.L. ECURIE HELMLINGER

2017 Sans renseignement de TRESOR DE VIRTON (BE) (sfb)

**PLANETE DE TOM** (sfa) bai 2003 ÉLEVÉE DANS LE PAS-DE-CALAIS -

M. VINCENT DESMAREZ

par QUAT'SOUS (sfa) et DOLINE DE LA LYS (sfa) par DIABLEUR (sfa) et MIETTE (sfa) par COR DE CHASSE (sfa)

**ISO** 139 (10) **BSO** +4 (0,60) - Mise à la reproduction en 2012

**2016 GARFIELD L E T**, (23 avril), m., bai - **BSO** +11 (0,31) par CANABIS Z (DE) (holst) - Hérault, S.C.E.A. LES ECURIES DE TEYRAN

2017 Sans renseignement de CATOKI (DE) (holst)

**PLANETE DU MONCEAU** (sfb) bai f. 2003 ÉLEVÉE DANS L'ORNE -

M. RICHARD BRETON et Mlle SYLVIE ROBINO

par QUICK STAR (sfa) et IARDA DU MONCEAU (sfa)

par BE BOP DE COQUERIE (sfa) et ALMARADE (sfa)

par MICKO PLATIERE (sfa)

**BSO** +10 (0,41) - Mise à la reproduction en 2008

**2015 FELIS DU MONCEAU**, (2 avril), f., bai f. - **BSO** +1 (0,26)

par GADLU DU MONCEAU (sfa) - Loiret, M. RICHARD BRETON

2017 Sans renseignement de DANDY DU MARAIS II (sfa)

**PLANETE MOUCHE** (sfa) alezan 2003 ÉLEVÉE DANS LA MANCHE -

M. ROLAND BELLET et Mme MARIE-CHRISTINE BELLET

par ELAN DE LA COUR (sfa) et ELVIA DE LA MOUCHE (sfa)

par VENEUR DE BAUGY (sfa) et URELIA DE COURCY (sfa)

par POT D'OR (ps)

**ISO** 121 (08) **JSO** 5 **BSO** +11 (0,61) - Mise à la reproduction en 2009 - Morte en 2016

2011 BAXTER MOUCHE, h. - **ISO** 121 (16) **BSO** +17 (0,52) par C INDOCTRO (DE) (holst)

**2016 GRANIE MOUCHE**, (27 mai), f., alezan - **BSO** +18 (0,34) par VIVALDI DU SEIGNEUR (BE) (sbs) - Manche, G.A.E.C. MOUCHE

2017 Sans renseignement de CHANCE DE HUS

**PLANEUSE HISTORIQUE** (sfa) bai 2003

ÉLEVÉE DANS LA MANCHE - M. JEAN-LOUIS BURNOUF et

Mme ANGE-MARIE BURNOUF

par DUC DU HUTREL (sfa) et HISTORIA III (sfa)

par LE CONDEEN (sfa) et HISTORIA C (sfa) par QUASTOR (sfa)

Mise à la reproduction en 2009

2010 ALESIA DU PRIEURE, f. - **ISO** 123 (16) **BSO** +10 (0,58) par ELAN DE LA COUR (sfa)

**2016 GLANEUSE DE SAINT LO**, (20 juillet), f., bai - **BSO** +8 (0,38) **BDR** +8 (0,24) par CONTENDRO (DE) (holst) - Manche, S.C.E.A. ENGUEHARD

2017 Sans renseignement de NERVOSO (sfa)

**PLATINE DE ST MARTIN** (sfa) bai f. 2003

ÉLEVÉE DANS LA MANCHE - Mme MARIE-JEANNE LEGOUPIL

par FETICHE DU PAS (sfa) et RAFALITA II (sfa) par POT D'OR (ps) et GNOMIDE (sfa) par QUASTOR (sfa)

**ISO** 116 (07) **JSO** 4 **BSO** +7 (0,56) - Mise à la reproduction en 2008

**2016 GOLIATH DE ST MARTIN**, (11 juin), m., bai - **BSO** +12 (0,38) par PADOCK DU PLESSIS (sfa) - Manche, M. OMER LEGOUPIL

2017 Sans renseignement de PADOCK DU PLESSIS (sfa)

**PLATINE DU ROUET** (sfa) bai 2003 ÉLEVÉE DANS LA MANCHE -

M. YANNICK FARDIN

par ROBIN II Z (DE) (han) et KASTILLE DU ROUET (sfa)

par NARCOS II (sfa) et EL IRA DU ROUET (sfa) par GALOUBET A (sfa)

**ISO** 137 (09) **JSO** 6 **BSO** +14 (0,58) - Mise à la reproduction en 2012

**2016 GALAXITE**, (3 mai), f., bai - **BSO** +23 (0,29)

par CARINJO (DE) (holst) - Calvados,

S.A.R.L. HARAS DES COUDRETTES

2017 Sans renseignement de CARINJO (DE) (holst)

**PLATINE DU VALDECIE** (sfa) alezan 2003

ÉLEVÉE DANS LA MANCHE - M. CLAUDE DIOT et Mme MIREILLE DIOT

par DUC DU HUTREL (sfa) et ELLE PAULO (sfa)

par PLEIN D'ESPOIR IV (sfa) et SOURINETTE (sfa) par ILLUSTRÉ (sfa)

**ISO** 131 (09) **JSO** 6 **BSO** +8 (0,59) - Mise à la reproduction en 2014

**2016 GENESIS SINE**, (25 mars), m., alezan - **BSO** +12 (0,39)

par PADOCK DU PLESSIS (sfa) - Yvelines, M. VINCENT HUREL

2017 Sans renseignement de OHM DE PONTHUAL (sfa)

**PLEIADE DE BUSSEOL** (sfa) bai 2003 ÉLEVÉE DANS LA VIENNE -

M. FRANCOIS COATLEVEN

par SUBIS (NL) (sfa) et LEDA DU CLUZEAU (sfa)

par VAS Y DONC LONGANE (sfa) et UN'TEL DE LAMOURAY (sfa)

par LOVENIK (ps)

Mise à la reproduction en 2009

2010 A LA MISS DE BUSSEOL, f. - **ISO** 134 (16) **BSO** +12 (0,53)

par NORWAY DE LA LANDE (sfa)

**2016 GALIPIGEUDE BUSSEOL**, (29 avril), f., bai f. - **BSO** +4 (0,25)

par ULGAR MAIL (sfa) - Vienne,

Mme CHRISTIANE COATLEVEN

2017 Sans renseignement de TYGAR MAIL (sfa)

**PLEIADE DU VENT** (sfa) bai 2003 ÉLEVÉE DANS LA MANCHE - M. JEAN-LUC PERRIN et Mme JACQUELINE PERRIN

par ECHOGENE LATOUR (sfa) et QUENOTTE DE BAUGY (sfa)  
par IVEDAY et KESABELLE DE BAUGY (sfa) par QUASTOR (sfa)

**ISO** 105 (08) **BSO** +1 (0,60) - Mise à la reproduction en 2010

**2016 GESABELLE DU VENT**, (29 avril), f., bai - BSO +15 (0,29)  
par ALDO DU PLESSIS - Manche, M. JEAN-LUC PERRIN

2017 Sans renseignement de ACTION BREAKER (BE) (bwp)

**PLUME CHIC** (sfa) bai 2003 ÉLEVÉE DANS LA MANCHE - M. CLAUDE PACILLY

par ECHOGENE LATOUR (sfa) et KANELLE CHIC (sfa)  
par BAXTE DE QUETTEHOU (sfa) et BIENVENUE DE BUTOT (sfa)  
par GUILLAUME TELL (sfa)

Mise à la reproduction en 2006

2007 **TOURBILLON CHIC** (sfa), m. - ISO 126 (14) BSO +13 (0,57)  
par MYLORD CARTHAGO (sfa)

**2016 GALIPETTE CHIC**, (8 mai), f., bai par CHECKDAM DU GIVRE - Manche, M. CLAUDE PACILLY

2017 Sans renseignement de CANDY DE NANTUEL

**PLUME DE B'NEVILLE** (sfa) al fon 2003

ÉLEVÉE DANS LA MANCHE - M. JEAN-BAPTISTE THIEBOT

par DAMIRO B (NL) (kwpn) et GRIFFE DE BNEVILLE (sfa)  
par ROSIRE (sfa) et SANTALINE (sfa) par MUGUET DU MANOIR (sfa)

**ISO** 134 (12) **BSO** +12 (0,61) - Mise à la reproduction en 2013

**2016 GOOD LUCK DES FAY**, (26 mai), m., azezan - BSO +12 (0,39)  
par KALASKA DE SEMILLY (sfa) - Ain, E.A.R.L. HORSE LAKE

2017 Sans renseignement de UTRILLO VD HEFFINCK (BE) (bwp)

**PLUME DE LA CENSE** (sfa) al bru 2003

ÉLEVÉE DANS LA MANCHE - Mme NATHALIE VINCENT et

Mme VALERIE CHOLOT

par GREMAT DE GREZ (sfa) et GLYCINE DU PATIO (sfa)  
par SUPER DE BOURRIERE (sfa) et BLONDE MONDAINE (sfa)  
par STARTER (sfa)

**ISO** 131 (09) **JSO** 5 **BSO** +12 (0,60) - Mise à la reproduction en 2011

**2016 GOLD DU PIN**, (13 mai), m., bai par RINALDO ROUGE (sfb) - Orne,  
INSTITUT FRANCAIS DU CHEVAL ET DE L'EQUITATION

**PLUME DE LA LANDE** (sfa) azezan 2003

ÉLEVÉE DANS LA MANCHE - M. NORBERT LEGUAY

par GALOUBET DU MARAIS (sfa) et FLEUR DE L'AVALLON (sfa)  
par FLORISSANT (sfa) et VALLONAISE (sfa) par LE SARTILLAIS (sfa)

Mise à la reproduction en 2008

**2016 GIPSY DE NESQUE**, (31 mai), f., bai - BSO +8 (0,36)

par LAUTERBACH (DE) (old) - Calvados, G.A.E.C. LALONDE

2017 Sans renseignement de LAUTERBACH (DE) (old)

**PLUME DE L'YSERAND** (sfa) azezan 2003

ÉLEVÉE DANS LA MANCHE - M. JEAN MORETTO

par FLIPPER D'ELLE (sfa) et ULTIME PRINCESSE (sfa)  
par BENROY (GB) (ps) et JOIE DE MAI (sfa) par URIEL (sfa)

**ISO** 138 (10) **JSO** 5 **BSO** +14 (0,60) - Mise à la reproduction en 2015

**2016 GEOIDE DU BLEQUIN**, (10 mai), m., bai -  
BSO +11 (0,38) BDR +2 (0,22)  
par QUINOTO BOIS MARGOT (sfb) - Pas-de-Calais,  
ELEVAGE DU BLEQUIN

**PLUME DES TUILIERES** (aa) bai 2003

ÉLEVÉE EN HAUTE-VIENNE - M. MICHEL PELAEZ

par FUSAIN DU DEFEY (aa) et ECLA SQUAW (aa) par IAGO C (aa)  
et QUINOVA DU PUY (aa) par QUILLING (aa)

Mise à la reproduction en 2015

**2016 GHOSTAKY LAPEYRERE**, (8 juin), m., bai - BSO +8 (0,28)  
par TOSTAKY DE LA LOUE - Gers, Mme EVELYNE SALLES,  
M. WILLIAM SALLES

**PLUME MARGOT** (sfa) bai f. 2003 ÉLEVÉE DANS LA LOIRE -

M. JEROME JOLY

par FETICHE DU PAS (sfa) et COCO CHANNEL TREFL (sfa)  
par QUIDAM DE REVEL (sfa) et LADY DE COUVRIGNY (sfa)  
par BELPHEGOR IV (sfa)

**BSO** +9 (0,58) - Mise à la reproduction en 2007

2009 **VELVET MARGOT**, m. - ISO 131 (15) JSO 5 BSO +18 (0,58)  
par CALVARO (DE) (holst)

2011 **BROADWAY MARGOT**, m. - ISO 126 (16) BSO +20 (0,53)  
par CALVARO (DE) (holst)

**2016 GALWAY MARGOT**, (23 avril), m., bai - BSO +16 (0,39)  
par CALVARO (DE) (holst) - Loire, M. JEROME JOLY

2017 Sans renseignement de CALVARO (DE) (holst)

**PLUS BELLE DE CAUDARD** (sfa) bai 2003

ÉLEVÉE DANS LA MANCHE - M. RENE COTTEBRUNE et

Mme LILIANE COTTEBRUNE

par ROBIN II Z (DE) (han) et BELLE SAINT MARTIN (sfa)  
par QUITO DE BAUSSY (sfa) et RAFALITA II (sfa) par POT D'OR (ps)

**ISO** 109 (10) **BSO** +2 (0,62) - Mise à la reproduction en 2008

**2016 GREY STAR DU VENTEL**, (2 mai), m., bai - BSO +12 (0,28)  
par CATAPULT DU VENTEL (DE) (holst) - Nord,  
Mme CLAIRE PEUBLE

2017 Sans renseignement de UNTOUCHABLE (NL) (kwpn)

**PLUS VIVE** (trak) gris 1999 ÉLEVÉE DANS L'ALLIER - Mme HELEN DEAL

par MARKANT (DE) (trak) et PLUS CHIQUE (DE) (trak)  
par POLARJAEGER (DE) (trak) et PLUS BELLE (DE) (trak)  
par SPRING DIVE (IE) (ps)

**ICC** 126 (05) - Mise à la reproduction en 2010

**2016 GAZOLINE D'UCH**, (21 avril), f., bai  
par NECTAR DES FORETS (sfa) - Saône-et-Loire,  
Mme VALERIE BERGER

2017 Sans renseignement de HERCULE D'AUDES (wb)

**PLUSJELEME** (sfa) bai 2003 ÉLEVÉE DANS L'OISE -

M. OLIVIER JOUANNETEAU et M. DANIEL MILLET

par HAPPY VILLERS (sfa) et UELEME (sfa)

par NELFO DU MESNIL (sfa) et GAZELLE (sfa)

par PONTECOULANT (sfa)

**ISO** 145 (13) **JSO** 6 **BSO** +15 (0,64) - Mise à la reproduction en 2011

**2016 GENTLEMAN VILLERS**, (6 avril), m., bai -  
BSO +20 (0,41) BCC +8 (0,22) BDR +1 (0,25)  
par KANNAN (NL) (kwpn) - Oise, S.N.C. HARAS DE VILLERS  
**GIULIANO VILLERS**, (17 mai), m., bai f. - BSO +16 (0,38)  
par VIGO D'ARSOUILLES (BE) (bwp) - Oise,  
S.N.C. HARAS DE VILLERS

**POESIE DE CARTIGNY** (sfa) azezan 2003

ÉLEVÉE DANS LE CALVADOS - M. BERTRAND PIGNOLET

par J'AI L'ESPOIR D'ELLE (sfa) et ESPERANCE D'ELLE (sfa)

par DOUBLE ESPOIR (sfa) et PAVLOVA DES MALAIS (sfa)

par JALISCO B (sfa)

**ISO** 132 (09) **JSO** 6 **BSO** +11 (0,62) - Mise à la reproduction en 2009

2010 **ASTRA DE CARTIGNY**, f. - ISO 123 (16) BSO +17 (0,52)  
par NIPPON D'ELLE (sfa)

**2016 GHOST D'ELLE**, (5 avril), m., azezan - BSO +17 (0,30)  
par UP TO YOU (sfa) - Manche, S.C.E.A. HARAS D'ELLE

2017 Sans renseignement de UP TO YOU (sfa)

**POESIE DE DIANE** (sfa) bai 2003 ÉLEVÉE DANS L'AINES -

Mme MARIE-CHRISTINE KAWINSKA

par ATHLET (DE) (han) et PEAU D'ANE (sfa) par HAMSTER (aa)

et KRIFFFY (sfa) par COR DE CHASSE (sfa)

**ISO** 106 (10) - Mise à la reproduction en 2014

**2016 GEMME BIEN D'EPONA**, (30 avril), m., bai - BSO +3 (0,35)  
par LULLY ROCIO (sfa) - Indre, M. JEAN-CHARLES LEGRAND

2017 Sans renseignement de LABRADOR DE BREKKA (sfa)

**POESIE DE RAMPAN** (sfa) noipan 2003

ÉLEVÉE DANS LA MANCHE - S.N.C. SAVARY

par DOMINO DE MOYON (sfa) et AIRE DE LA MANCHE (sfa)

par LIEU DE RAMPAN (sfa) et OUTRE MANCHE (sfa) par URIEL (sfa)

**BSO** +1 (0,42) - Mise à la reproduction en 2007

**2016 GALLILEE DE RAMPAN**, (17 mai), f., bai  
par OTHELLO DU PHARE (sfa) - Manche, S.N.C. SAVARY

**POESIE DE THURIN** (sfa) azezan 2003 ÉLEVÉE DANS LA MANCHE -

Mme CHRISTINE POTTIER

par DESIR DU CHATEAU (sfa) et JEZABEL DE THURIN (sfa)

par SI TU VIENS (sfa) et PEGGY DE THURIN (sfa)

par GRAND VENEUR (sfa)

**ISO** 130 (09) **BSO** +7 (0,59) - Mise à la reproduction en 2014

**2016 GALAHAD DE THURIN**, (17 mars), m., bai -  
BCC +5 (0,20) BDR +7 (0,29) par SANDREO (NL) (kwpn) -  
Manche, Mme DIANE CHAUSSIVERT

**POESIE DES AIRIALS** (sfa) al fon 2003 ÉLEVÉE EN GIRONDE -

Mlle LAURENCE PLANELS

par DUC DU MURIER (sfa) et SISSI DE VALETTE (sfa)

par LAUDANUM (ps) et KASILDA DE VALETTE (sfa)

par FIVIZZANO (sfa)

**ISO** 118 (14) **BSO** +5 (0,60) - Mise à la reproduction en 2015

**2016 GUSS DES AIRIALS**, (15 mai), m., bai cl - BSO +11 (0,39)  
par NEWTON DE KREISKER (sfa) - Cher,  
Mlle LAURENCE PLANELLS

**POESIE DES LONES** (sfa) gris 2003 ÉLEVÉE DANS L'ISERE -

M. PIERRE BIALKOWSKI et Dr. ALIETTE DESSAIX

par HOGGAR MAIL (sfa) et ERESIE DES LONES (sfa)

par RENOIR (DE) (westf) et IRISSEE DE LICHY par OR DE CHINE (ps)

**ISO 133 (12) JSO 4 BSO +5 (0,57) ICC 117 (10) BDR +3 (0,57)** - Mise à la reproduction en 2013

**2016 GULLIVER DES LONES**, (25 mai), m., gris - BSO +9 (0,28) par UPSILON (aa) - Isère, Dr. ALIETTE DESSAIX, M. PIERRE BALKOWSKI

2017 Sans renseignement de UPSILON (aa)

**POESIE DU PARK** (sfa) bai 2003 ÉLEVÉE DANS LE LOIR-ET-CHER - Mme CORINNE ACCARY

par QUIDAM DE REVEL (sfa) et QUININE DE LIVOYE (sfa) par UKASE (sfa) et MANOLA DE LIVOYE (sfa) par ARTICHAUT (sfa)

**ISO 114 (08) BSO +10 (0,60)** - Mise à la reproduction en 2006  
2010 AS DES AS DU PARK, m. - ISO 125 (16) BSO +18 (0,57) par KANNAN (NL) (kwpn)

**2016 GRANITA DU PARK**, (10 juin), f., bai - BSO +14 (0,40) BCC +4 (0,26) par L'ARC DE TRIOMPHE (DE) (old) - Morbihan, Mme CORINNE ACCARY

2017 Sans renseignement de CANTURO (DE) (holst)

**POESIE DU VALDONNE** (sfb) bai 2003

ÉLEVÉE EN HAUTE-MARNE - M. JACKY GAHERY

par LANDOR S (DE) (old) et URSULE DE BRUGHEAS par IF DE MERZE et INATTENDUE (ps) par BURGOS (ps)

Mise à la reproduction en 2008

**2015 FACILE D'HARREVILLE**, (15 août), f., bai - BSO +1 (0,35) par DANDY DU MARAIS II (sfa) - Haute-Marne, M. SERGE RICHOUX

**2016 GINTONIC D'HARREVILLE**, (10 juillet), m., bai - BSO +1 (0,35) par DANDY DU MARAIS II (sfa) - Haute-Marne, M. SERGE RICHOUX

2017 Sans renseignement de NEW YORK (NL) (kwpn) et de DANDY DU MARAIS II (sfa)

**POESIE FEYELE DU TY** (sfa) bai 2003

ÉLEVÉE DANS LA MOSELLE - Mme EMMANUELLA FEIL et ELEVAGE DU TY par JOKUS LATOUR (sfa) et CRISTALE D'OR (sfa)

par J'T'ADORE (sfa) et RAVADJA (aa) par ARLEQUIN (\*aa\*)

Mise à la reproduction en 2015

**2016 GEMME QUE J'AIME**, (22 mars), f., noipan par HOOLIGAN DE ROSYL (sfa) - Loiret, Mme CATHERINE VANHILLE

**POINTE D'EMERAUDE** (ps) bai 2002

ÉLEVÉE EN LOIRE-ATLANTIQUE - M. JEAN-MARIE PLANTIVE et M. ALAIN FEUILLATRE

par SINJAR (ps) et POINTE D'ARGUMENT (ps) par ARGUMENT (ps) et POINTE D'HARMONIE (ps) par CADMUS (GB) (ps)

Mise à la reproduction en 2008

**2016 GLASGOW DE BARBEREAU**, (4 avril), m., bai par FOLAMOUR DU BOIS (sfa) - Loiret, M. PIERRE DEFRANCE

2017 Sans renseignement de TINKA'S DREAM (aacr)

**POKARA DU BOIS** (sfa) bai f. 2003 ÉLEVÉE DANS LA MANCHE -

Mme FRANCOISE GOFFINET et M. ALAIN GOFFINET

par ELF D'OR (sfa) et ARDENTE IV (sfa) par POT D'OR (ps) et NORMANDIE JOLIE (sfa) par FEND L'AIR (sfa)

**ISO 138 (10) JSO 6 BSO +11 (0,63)** - Mise à la reproduction en 2010  
2011 BEST OF PADI, f. - ISO 125 (16) JSO 4 BSO +22 (0,56) par DIAMANT DE SEMILLY (sfa)

**2016 GEOYAU DE LACKE**, (8 juin), m., bai par DIAMANT DE SEMILLY (sfa) - Calvados, E.A.R.L. HARAS DE LACKE

2017 Sans renseignement de DIAMANT DE SEMILLY (sfa)

**POLARSTERN H (DE)** (meckl) alezan 1995 ÉLEVÉE EN ALLEMAGNE - VPZMV numéro 270309895 - M. ROLAND EHLERT

par PABLO (westf) et SEESTERN (meckl) par SEEWIND (brdb) et DISTIMA II (meckl) par DISKANT (meckl)

Mise à la reproduction en 2004

**2016 GAZBY ETCHEGAIA**, (3 mai), m., alezan - BSO +1 (0,22) par MASTER VAN DE HELLE (BE) (sbs) - Cher, M. FRANCOIS PASQUIER

**POLESTAR MAIL** (sfa) bai 2003 ÉLEVÉE DANS L'ORNE -

M. BERNARD PIERRE LE COURTOIS, M. SERGE LOHIER et S.C.E.A. DU ROCHELL

par QUICK STAR (sfa) et EMBRYA MAIL (sfa) par DIGNE ESPOIR (sfa) et NIGHTY FONTAINE par DARK TIGER (US) (ps)

**ISO 137 (09) JSO 6 BSO +16 (0,61)** - Mise à la reproduction en 2009  
2010 ANDAIN DU THALIE, m. - ISO 145 (16) JSO 5 BSO +27 (0,58) par CALVARO (DE) (holst) - Etalon

**2016 GOOD DEAL DU THALIE**, (17 mars), m., bai f. - BSO +16 (0,34) par NABBUCO (sfa) - Nord, S.A.S. ELEVAGE DU THALIE

2017 Sans renseignement de UTRILLO VD HEFFINCK (BE) (bwp)

**POLKA DE BLAGNY** (sfa) bai 2003 ÉLEVÉE DANS LES ARDENNES -

Mme MONIQUE NONNON

par GRENAT DE GREZ (sfa) et LAYDY DE BLAGNY (sfa) par CACAO COURCELLE (sfa) et VOLGA DE BLAGNY (sfa) par NIDOR PLATIERE (sfa)

**ISO 111 (07) BSO +14 (0,57)** - Mise à la reproduction en 2005

2010 ELECTRE DU FAUBOURG (sbs), f. - ISO 129 (16) BSO +24 (0,53) par OGANO SITTE (BE) (sbs)

**2016 GIGI DU FAUBOURG**, (2 juin), m., gris - BSO +11 (0,39) par AIRBORNE MONTECILLO (US) (fsf) - Meuse, Mme PATRICIA RAPPE

2017 Sans renseignement de AIRBORNE MONTECILLO (US) (fsf)

**POLKA DES ABERS** (sfa) alezan 2003 ÉLEVÉE DANS LE FINISTERE -

M. JEAN-HERVE LE MESTRE

par ELAN DE LA COUR (sfa) et TATIANA IV (sfa) par IOB DE FONDELYN (aa) et MELITA DU MONT (tf) par DOR (tf)

**ISO 127 (12) BSO +10 (0,60)** - Mise à la reproduction en 2015

**2016 GOTHAM DE CARMAN**, (9 juin), m., al fon par DIAMANT DE SEMILLY (sfa) - Finistère, Mme STEPHANIE LE MESTRE

**POLKA DU FAGET** (aa) bai 2003

ÉLEVÉE DANS LES PYRENEES-ATLANTIQUES -

Comtesse JEANNE-MARIE DE BIGAULT DE CAZANOVE

par FUSAN DU DEFY (aa) et TULLIA (aa) par CAFETTOT (\*aa\*) et TONIA (aa) par COSMONAUTE (aa)

**ISO 106 (12)** - Mise à la reproduction en 2013

**2016 GUANTARADJA D'ORWHITE**, (21 mai), f., bai - BSO +9 (0,28) par ANDIAMO SEMILLY - Tarn, M. RUDY TRAINEAU

2017 Sans renseignement de KANNAN (NL) (kwpn)

**POLKA DU GUE** (sfa) alezan 2003

ÉLEVÉE EN MEURTHE-ET-MOSELLE - M. GILBERT RICHARD

par ARPEGE PIERREVILLE (sfa) et ECLISSE DU MAD (sfa)

par UPTO LOVE FONTAINE (sfa) et NUBIE (sfa)

par HIDALGO DE RIOU (sfa)

**ISO 114 (08)** - Mise à la reproduction en 2013

**2015 FUTUR**, (7 juillet), m., baicr - BSO +10 (0,29) par VINCY DU GUE - Val-d'Oise, Mme CHRISTELLE DELAMOTTE

**POMMONE DE LAUME** (sfa) bai f. 2003

ÉLEVÉE DANS LA MANCHE - G.A.E.C. DE L'AUMERIAIE

par ELAN DE LA COUR (sfa) et GERBOISE DE LAUME (sfa) par REVE D'ELLE (sfa) et IDOLE DU MANOIR (sfa) par IBRAHIM

**ISO 106 (09) BSO +6 (0,59)** - Mise à la reproduction en 2012

**2016 GIVERNY DE LAUME**, (28 juin), m., bai f. par UTRILLO VD HEFFINCK (BE) (bwp) - Manche, M. DENIS MOREL

2017 Sans renseignement de CARPE DIEM J F CHAMPBLANC (DE) (olst)

**POMONE DAN** (sfa) bai 2003 ÉLEVÉE DANS LA MANCHE -

M. PIERRE FENAUX

par BURGGRAAF (DE) (holst) et ROMANEE II (sfa) par LIVAROT (sfa) et DANAIDE V (sfa) par OUEST FRANCE (sfa)

**BSO +5 (0,41)** - Mise à la reproduction en 2008

**2016 GEMMA DAN**, (23 juin), f., bai - BSO +17 (0,35) BCC +12 (0,24) par DIAMANT DE SEMILLY (sfa) - Manche, M. PIERRE FENAUX

2017 Sans renseignement de JAH'S DIAMANT (BE) (sfa)

**POMONE DE LA ROQUE** (sfa) bai 2003

ÉLEVÉE DANS LE CALVADOS - Mme GENEVIEVE MONGIN

par RICHEBOURG (BE) (bwp) et VANIA DE LA ROQUE (sfa)

par GRAND VENEUR (sfa) et NADINA DES IRIS (sfa)

par VAGABOND (sfa)

**BSO +3 (0,51)** - Mise à la reproduction en 2006

2009 VALMONT DE LA ROQUE, h. - ISO 133 (15) BSO +15 (0,49) par LIMBO (NL) (kwpn)

**2016 GENTIANE DE NESQUE**, (2 juin), f., bai - BSO +12 (0,35) BDR +6 (0,23) par CONTENDRO (DE) (holst) - Calvados, G.A.E.C. LALONDE

2017 Sans renseignement de PADOCK DU PLESSIS (sfa)

**POMONE DES HAYETTES** (sfa) alezan 2003

ÉLEVÉE DANS L'EURE - Haras DES HAYETTES

par NIGHT FEVER DU DON (sfa) et HERMIONE ROUGE (sfa)

par PAPILLON ROUGE (sfa) et BRIDE ROUGE (sfa)

par KOUGLOF II (sfa)

Mise à la reproduction en 2007

**2016 GO UP**, (19 mai), m., alezan - BSO +11 (0,24) par UP TO YOU (sfa) - Calvados, Mme HENRIETTE EVAIN



**POMONE DU FIEF**

(sfa) bai f. 2003 ÉLEVÉE EN VENDEE -  
M. FRANCOIS IMBERT

par ECHO DES FORETS II (sfa) et VICTOIRE DU FIEF II (sfa)  
par HURLEVENT (sfa) et KILANDRA IV (sfa)  
par GORGECHATUM (IE) (ps)

ISO 135 (10) **JSO 6 BSO** +6 (0,62) - Mise à la reproduction en 2015

**2016 GOLD DU FIEF**, (31 mai), m., bai f.  
par DRAKKAR DES HUTINS (sfa) - Vendée,  
M. FRANCOIS IMBERT, Mme CHRISTELE IMBERT

2017 Sans renseignement de KORTO MALTESE (sfa)

**POMONE DU FIGUIER**

(aa) al bru 2003 ÉLEVÉE EN VENDEE -  
M. THIERRY FRUCHET

par RYON D'ANZEX (aa) et KACIA DE LA CHATRE (aa)  
par JALIENNY (aa) et ALICIA DE LA TOUR (aa) par PRINCE IG'OR (aa)  
Mise à la reproduction en 2007

2008 UP DU FIGUIER, m. -  
ISO 128 (16) **JSO 4 BSO** +7 (0,54) ICC 119 (13)  
par MIRACLE (sfa)

**2016 GA BOND DU FIGUIER**, (2 juin), m., alezan - BSO +10 (0,33)  
par VAGABOND DE LA POMME (BE) (sbs) - Vendée,  
M. THIERRY FRUCHET

2017 Sans renseignement de VAGABOND DE LA POMME (BE) (sbs)

**POP ART DODVILLE**

(sfa) alezan 2003 ÉLEVÉE DANS LA MANCHE -  
M. JEAN-FRANCOIS JOSSERAND

par FETICHE DU PAS (sfa) et JOUR J DODVILLE (sfa) par VERDI (sfa)  
et MYRTILLE DE RAMPAN (sfa) par QUASTOR (sfa)

ISO 112 (12) **BSO** +2 (0,60) - Mise à la reproduction en 2014

**2016 GIGAPOP DE BLAINVILLE**, (4 mars), f., bai -  
BSO +11 (0,38) BDR +5 (0,23) par CONTENDRO (DE) (holst) -  
Seine-Maritime, S.A.R.L. CENTRE EQUESTRE DU CREVON

2017 Sans renseignement de SANDRO BOY (DE) (old)

**POP STAR DES BOIS**

(sfb) bai 2003 ÉLEVÉE EN HAUTE-GARONNE -  
M. XAVIER PELAT

par QUICK STAR (sfa) et TRESSIE DU VERNAY (sfa)  
par JONGLEUR (sfa) et HELIADIE (sfa) par LIMBO (ps)

ISO 135 (12) **JSO 5 BSO** +13 (0,61) - Mise à la reproduction en 2014

**2016 GRACE DE SEVIGNE**, (20 juin), f., bai - BSO +20 (0,30)  
par GIOVANI DE LA POMME (BE) (bwp) - Ille-et-Vilaine,  
Mme MARIE-PIERRE LE VOT

**POP STAR MERVEILLES**

(sfa) bai f. 2003 ÉLEVÉE DANS LE LOT -  
M. CHRISTIAN CADOUX et Mme KARINE CADOUX

par QUICK STAR (sfa) et PELUCHE DU BANEY (sfa)  
par IN CHALA A (sfa) et GAIE LURONNE (sfa) par NANKIN (sfa)

**BSO** +14 (0,46) - Mise à la reproduction en 2006

2007 TANGO DES MERVEILLES (sfb), h. -  
ISO 122 (13) **BSO** +18 (0,57) par LUPICOR (NL) (kwpn)

**2016 GOTHAM GIRL FD**, (1 mai), f., noipan  
par MONTENDER (NL) (kwpn) - Côtes-d'Armor,  
Mme ANNIE DEROUIN

2017 Sans renseignement de KANNAN (NL) (kwpn) et de DIAMANT DE SEMILLY (sfa)

**POPEE D'HETIMBET**

(sfa) bai 2003 ÉLEVÉE DANS LA MANCHE -  
Mme REGINE DUVAL et M. JOHAN DUVAL

par FLIPPER D'ELLE (sfa) et ELFE DU MELNIRE (sfa)  
par PAPILLON ROUGE (sfa) et MAGICIENNE DE VER (sfa)  
par ELF III (sfa)

**BSO** +8 (0,52) - Mise à la reproduction en 2008

**2016 GEM D'HETIMBET**, (4 juin), m., bai -  
BSO +18 (0,38) BCC +15 (0,25)  
par DIAMANT DE SEMILLY (sfa) - Manche, M. JOHAN DUVAL

2017 Sans renseignement de ASCOTT DES VAUX

**POPIE STAR DU NIL**

(sfa) bai 2003 ÉLEVÉE DANS L'ORNE -  
Mme NATHALIE RODRIGO

par FOR EVER IV et HAQUAVITE DU NIL (sfa)  
par UNIVERS D'ELLE (sfa) et ACQUAVIVACE (ps)  
par RIVER RIVER (ps)

ICC 139 (08) **JCC 6** - Mise à la reproduction en 2011

**2016 GIRLSTAR DE L'OCEAN**, (14 mai), f., bai -  
BSO +1 (0,38) BCC +16 (0,28) par QUITE EASY (DE) (holst) -  
Loire-Atlantique, S.A.R.L. EQUI SPACE

2017 Sans renseignement de QUITE EASY (DE) (holst)

**POPSTAR DE ROSAY**

(sfb) bai f. 2003  
ÉLEVÉE DANS LE CALVADOS - Mme BENEDICTE BELVISI

par QUICK STAR (sfa) et EXTASIE DE ROSAY (sfa)  
par PALADIN DES IFS (sfa) et PEPITE D'AURE (sfa)  
par BENROY (GB) (ps)

ISO 120 (08) **BSO** +14 (0,58) - Mise à la reproduction en 2013

**2016 GIULIA DES BOSCHERONS**, (6 mars), f., bai f. - BSO +14 (0,38)  
par CANTURO (DE) (holst) - Eure, Mme JENNIFER MUGNIER,  
M. ANTHONY VILTARD

**POPY D'OR**

(\*ac\*) bai 2004 ÉLEVÉE DANS L'INDRE -  
M. JEAN-LUC GAILLARD

par ROSEAU D'OR (\*aa\*) et POPPY (ps) par BIG JOHN (ps)  
et SUKAPIE (ps) par SUKAWA (ps)

ISF 118 (09) - Mise à la reproduction en 2010

**2016 GIN FIZZ TONICK**, (17 mars), f., bai f.  
par CANTURO (DE) (holst) - Vienne, M. SIMON ROBICHON

2017 Sans renseignement de KANNAN (NL) (kwpn)

**POUCHKINE CECE**

(sfa) alezan 2003 ÉLEVÉE DANS L'AISNE -  
M. CHRISTOPHE CHOAIN

par LIEU DE RAMPAN (sfa) et DARLINE V (sfa) par GALOUBET A (sfa)  
et ONORINE (sfa) par FAIR PLAY III (sfa)

**BSO** +7 (0,43) - Mise à la reproduction en 2007

**2016 GAFFELIERE CECE**, (23 mai), f., bai  
par KANNAN (NL) (kwpn) - Aisne, M. CHRISTOPHE CHOAIN,  
M. THIERRY RAVERDY

2017 Sans renseignement de KANNAN (NL) (kwpn)

**POUDRE BLANCHE**

(sfa) bai f. 2003 ÉLEVÉE DANS LA MEUSE -  
M. XAVIER CERF

par FUSAIN DU DEFEY (aa) et ALLOUETTE D'AZUR (sfa)  
par IRISE (aa) et OPHÉLIE DE BON PRE (sfa)  
par DANDY DU VIVIER (sfa)

ISO 119 (10) **ICC 114 JCC 4** - Mise à la reproduction en 2013

**2016 GALACTIK BLANC**, (20 mai), m., bai f. - BSO +5 (0,38)  
par CANTURO (DE) (holst) - Meuse,  
E.A.R.L. DE LA MAISON BLANCHE

2017 Sans renseignement de URAEUS BLANC (sfa)

**POUICK STAR MORINIERE**

(sfa) bai 2003  
ÉLEVÉE DANS LA VIENNE - M. ERIC DOARE

par QUICK STAR (sfa) et GRIOTTE DU MARAIS (sfa)  
par ROI VENEUR (sfa) et PATY DE CAZADE (sfa)  
par EBRAHIM GRIMEU (sfa)

ISO 132 (09) **JSO 6 BSO** +9 (0,58) - Mise à la reproduction en 2013

**2016 GITANE DU VOULGIS**, (2 mai), f., bai -  
BSO +19 (0,39) BCC +6 (0,24)  
par DIAMANT DE SEMILLY (sfa) - Seine-et-Marne,  
M. ALAIN MAERTENS

**POUEE DE SAIRE**

(sfa) al bru 2003 ÉLEVÉE DANS LA MANCHE -  
M. GILBERT FERON et Mme FRANCOISE FERON

par CALOUBET DU ROUET (sfa) et VAL DE SAIRE II (sfa)  
par JASMIN (sfa) et CERISE DU MONT (sfa) par OLIFANT (sfa)

**BSO** +1 (0,40) - Mise à la reproduction en 2008

**2016 GAVIOTA DE SAIRE**, (26 mai), f., bai - BSO +10 (0,25)  
par ULPIEN D'ELLE (sfa) - Manche, M. GILBERT FERON,  
Mme FRANCOISE FERON

**POURPRE DU CLEUZIOW**

(cs) alezan 2003  
ÉLEVÉE DANS LE FINISTERE - Mme HILDEGARD KELLY

par KORSAR (DE) (sahna) et FANNY (NL) (kwpn) par ZENO (kwpn)  
et ZANNY (kwpn) par ORLANDI (se)

Mise à la reproduction en 2012

**2016 GOLIATH LAMENCO**, (20 juillet), m., alezan - BSO +1 (0,24)  
par LUCKY LORD AR PARK (sfa) - Puy-de-Dôme,  
Mme GAELLE LEROY

2017 Sans renseignement de CHANKAR MAIL

**POURSUITE JACOB**

(sfa) bai f. 2003 ÉLEVÉE DANS LE CALVADOS -  
M. FREDERIC REFAIT

par FADGIO DU HILL (sfa) et GIROFLEE JACOB (sfa)  
par URBAIN DU MONNAI (sfa) et POURSUITE (aa)  
par OXYS DU VOULGIS (aa)

Mise à la reproduction en 2008

**2016 GINKGO JACOB**, (15 avril), m., rouan - BSO +4 (0,36)  
par NARTAGO (sfa) - Calvados, M. FREDERIC REFAIT

2017 Sans renseignement de DUMPY DES FLAGUES (sbs)

**PRADELIE**

(sfa) alezan 2003 ÉLEVÉE EN VENDEE -  
Comtesse MARIE-CHRISTINE WALEWSKA DE ROUGE et  
M. PATRICK MARCENAT

par ROYAL FEU (sfa) et SOURCE D'ESPOIR (sfa)  
par DOUBLE ESPOIR (sfa) et COQUETTE (sfa) par IRONSIDE (ps)

ISO 127 (08) **JSO 5 BSO** +9 (0,61) - Mise à la reproduction en 2015

**2016 GRAIN DAMOUR**, (2 août), m., al fon - BSO +12 (0,33)  
par VERSACE V DE RUITERSHOOVE (BE) (wp) - Dordogne,  
M. ANTOINE LAMBERT

**PRALINE DE KREISKER**

(sfa) bai f. 2003  
ÉLEVÉE DANS LE FINISTERE - M. GUILLAUME ANSQUER

par DIAMANT DE SEMILLY (sfa) et JIFRANE DE CHALUSSE (sfa)  
par PAPILLON ROUGE (sfa) et NIFRANE (sfa)  
par FURY DE LA CENSE (sfa)

**BSO** +14 (0,55) - Mise à la reproduction en 2005

- 2006 SHOW OFF DE KREISKER (sfa), m. - ISO 120 (12) BSO +16 (0,58) par CHIN CHIN (DE) (holst)
- 2016 GRANDE DAME DE JARSAY**, (10 juillet), f., bai - BSO +16 (0,38) BCC +12 (0,26) par L'ARC DE TRIOMPHE (DE) (old) - Deux-Sèvres, E.A.R.L. LE BELAMOINE
- 2017 Sans renseignement de MONTENDER (NL) (kwpn)

### PRALINE DE RIBAUD (sfa) bai f. 2003 ÉLEVÉE EN COTE-D'OR - M. JACKY MOUCHOUX

- par DESIR DU CHATEAU (sfa) et HARMONIE DE RIBAUD (sfa) par LE CONDEEN (sfa) et VELVET DU MOULIN (sfa) par LAEKEN (sfa)
- ISO 113 (10) BSO +3 (0,58) ICC 146 (11) IDR 113 (13) BDR +2 (0,52)** - Mise à la reproduction en 2014
- 2015 FIRST BOY PION PARA**, (9 mai), m., bai - BSO +8 (0,28) par UPSILON (aa) - Bouches-du-Rhône, Mme ALEXANDRA MARTIN
- 2016 G STAR PION PARA**, (5 juin), f., bai par TENAREZE (aa) - Vaucluse, Mme ALEXANDRA MARTIN

### PRALINE DES CABANES (sfa) bai 2003 ÉLEVÉE DANS LES DEUX-SEVRES - M. JEAN-FRANCOIS COURSAUD

- par DOLLAR DU MURIER (sfa) et IMADGIN'E (sfa) par HURLEVENT (sfa) et JADE DE L'ERDRE (sfa) par DOUBLE ESPOIR (sfa)
- BSO +6 (0,46)** - Mise à la reproduction en 2007
- 2016 GHALIA D'IRLEAU**, (24 mai), f., bai - BSO +13 (0,32) par VAGABOND DE LA POMME (BE) (sbs) - Deux-Sèvres, E.A.R.L. L'ELEVAGE D'IRLEAU

### PRALINE MAIL (sfa) bai 2003 ÉLEVÉE DANS L'ORNE - M. BERNARD PIERRE LE COURTOIS

- par ALCAMERA DE MOYON (sfa) et LOLLY MAIL (sfa) par FERGAR MAIL (sfa) et QUENNY DE FONTAINE (sfa) par GALOUBET A (sfa)
- ISO 134 (09) JSO 6 BSO +14 (0,57)** - Mise à la reproduction en 2010
- 2011 BOLERO DE SEVOL, h. - ISO 120 (16) BSO +17 (0,54) par COROFINO (DE) (holst)
- 2016 GALWAY**, (10 avril), m., bai - BSO +13 (0,37) par CAP KENNEDY (DE) (holst) - Loiret, M. FREDERIC GIRARD, Mme SEVERINE MATEO GUEZ
- 2017 Sans renseignement de ANIBALE DE HUS

### PRECIEUSE DE TATIHO (sfa) noir 2003 ÉLEVÉE DANS LA MANCHE - M. PHILIPPE NOEL

- par CABDULA DU TILLARD (sfa) et FLEUR DE TATIHO (sfa) par VERDI (sfa) et TESS DU THOT (sfa) par LIEU DE RAMPAN (sfa)
- BSO +10 (0,52)** - Mise à la reproduction en 2007
- 2016 GRAINE DE TATIHO**, (5 juin), f., bai f. par CANTURO (DE) (holst) - Manche, M. PHILIPPE NOEL
- 2017 Sans renseignement de LAUTERBACH (DE) (old)

### PRECIEUSE DES DUNES (sfa) alezan 2003 ÉLEVÉE DANS LA MANCHE - M. YVES MARIE DROUET

- par SOCRATE DE CHIVRE (sfa) et GENETTE (sfa) par IRAK E (sfa) et NENETTE (sfa) par GENET DE BRATAND (sfa)
- ISO 119 (08) BSO +5 (0,58)** - Mise à la reproduction en 2009
- 2015 FAKIR DES DUNES**, (10 avril), m., bai - BSO +11 (0,39) par DOLLAR DELA PIERRE (sfa) - Manche, M. YVES MARIE DROUET, Mlle CHRISTELLE CHAPELLE
- 2017 Sans renseignement de DOLLAR DELA PIERRE (sfa)

### PRECIEUSE DU BLONDEL (sfa) bai 2003 ÉLEVÉE DANS L'AIN - G.A.E.C. DU BLONDEL

- par JOLY FLY DES FORETS (sfa) et KITA DU BLONDEL (sfa) par QUAT'SOUS (sfa) et O MISS (sfa) par GOELAND (sfa)
- Mise à la reproduction en 2007
- 2016 GAO DU BLONDEL**, (9 juin), m., bai par ACANTUS GK (DE) (bywbl) - Ain, G.A.E.C. DU BLONDEL

### PREMICE DU FEU (DE) (old) alezan 2003 ÉLEVÉE EN ALLEMAGNE - SOI numéro 181135503 - GESTUET LEWITZ

- par BALOU DU ROUET (DE) (old) et CONCITA (old) par DOMINO (han) et CONNY (han) par COLORADO (se)
- ISO 127 (12) BSO +14 (0,58)** - Mise à la reproduction en 2010
- 2011 BALZANE DU FEU, f. - ISO 125 (15) JSO 4 BSO +19 (0,55) par LANDO (DK) (dwb) BRILLOSO DU FEU, m. - ISO 128 (16) JSO 4 BSO +19 (0,55) par LANDO (DK) (dwb)
- 2016 GALAXIE DU FEU**, (25 mai), f., bai - BSO +14 (0,24) par TORNESCH (NL) (kwpn) - Saône-et-Loire, M. FRANCK ANCELIN, Mme SOPHIE ANCELIN
- 2017 Sans renseignement de TORNESCH (NL) (kwpn)

### PREMIERE DE MAI (sfa) alezan 2003 ÉLEVÉE DANS LA MANCHE - Mme BERNADETTE FERON

- par KANNAN (NL) (kwpn) et GAZELLE DE MAI (sfa) par QUIDAM DE REVEL (sfa) et TREVE DE MAI (sfa) par MUGUET DU MANOIR (sfa)
- ISO 122 (08) JSO 5 BSO +16 (0,61)** - Mise à la reproduction en 2009
- 2010 AS DE MAI, h. - ISO 139 (16) JSO 5 BSO +19 (0,58) par APACHE D'ADRIERS (sfa)
- 2016 GENA DU RUISSEAU**, (27 mai), f., al bru - BSO +21 (0,38) par NERVOSO (sfa) - Manche, M. DAMIEN OURRY
- 2017 Sans renseignement de QCLASSIC BOIS MARGOT (sfb)

### PREMIERE NOUVELLE (ps) bai f. 1999 ÉLEVÉE EN GIRONDE - Mme CAROLE DUFRECHE et Mme ELIANE FREMIOT

- par NOMBRE PREMIER (GB) (ps) et NEW HORIZON (ps) par FAST TOPAZE (US) (ps) et FLAMETHROWER (IE) (ps) par FORLI (AR) (ps)
- Gagnant en Plat Gagnant en Obstacles - Mise à la reproduction en 2005
- 2016 GOLDEN DES LOUMANS**, (10 juin), m., alezan par IDALGO DES BOIS (sfa) - Tarn, Mme ANNE FERMINE
- 2017 Sans renseignement de EPSOM GESMERAY (sfa)

### PREMS DE TUS (sfa) al fon 2003 ÉLEVÉE EN CHARENTE-MARITIME - M. PHILIPPE PERTUS

- par EROTICBLUS MONTOIS (sfa) et DIVA DELAGRANIERE (sfa) par NOMENOE II (sfa) et QUERIDA LA GRANDE (sfa) par SURIOSO DE VER (sfa)
- Mise à la reproduction en 2006
- 2008 UPPER DE JES (sfb), f. - ISO 122 (13) JSO 5 BSO +12 (0,55) par CASCAVELLE (DE) (holst)
- 2016 GOOD LUCK DE TUS**, (10 mars), f., alezan - BSO +9 (0,27) par ULYPSO DE TUS (sfa) - Charente-Maritime, M. PHILIPPE PERTUS
- 2017 Sans renseignement de ULYPSO DE TUS (sfa)

### PRESENCE DE RIVERLAND (sfa) bai 2003 ÉLEVÉE EN CHARENTE - S.C.E.A. RIVERLAND

- par KANNAN (NL) (kwpn) et ISIS ROUGE (sfa) par BLEU BLANC ROUGE II (sfa) et TOSCA DE REVEL (sfa) par KISSOVO (sfa)
- ISO 123 (09) BSO +13 (0,60)** - Mise à la reproduction en 2010
- 2016 GLOBAL DE RIVERLAND**, (21 mars), m., gr fer - BSO +17 (0,36) par VAGABOND DE LA POMME (BE) (sbs) - Charente, S.C.E.A. RIVERLAND
- GLOBE DE RIVERLAND**, (24 avril), m., bai cl - BSO +21 (0,29) par ALDO DU PLESSIS - Charente, S.C.E.A. RIVERLAND
- 2017 Sans renseignement de L'ARC DE TRIOMPHE (DE) (old)

### PRESQUILE DES TOUCHES (sfa) bai 2003 ÉLEVÉE DANS LES DEUX-SEVRES - M. PATRICK TEXIER

- par NYKIAS (sfa) et BELILE DES TOUCHES (sfa) par ROSIRE (sfa) et GANSE DU MANOIR (sfa) par UKASE (sfa)
- Mise à la reproduction en 2006
- 2014 EPI DES TOUCHES**, (12 mars), m., alezan par ESPOIR D'OC (sfa) - Deux-Sèvres, S.C.E.A. ELEVAGE DES TOUCHES

### PRESTIGE DU HILLE (sfa) bai 2003

- ÉLEVÉE DANS LE PAS-DE-CALAIS - Mme MARIA CLEMENT
- par C INDOCTRO (DE) (holst) et FABIOLA MINOTIERE (sfa) par KING'S ROAD (ps) et LA CHOISIE (sfa) par CORRENT (sfa)
- Mise à la reproduction en 2006
- 2008 UTAH DU CADRAN (sfa), m. - ISO 127 (14) BSO +7 (0,57) par QUITO DE BAUSSY (sfa)
- 2015 FUNNY STAR DU CADRAN**, (23 juin), f., bai f. - BSO +8 (0,36) par PADOCK DU PLESSIS (sfa) - Calvados, Mme JULIE HARFAUX
- 2017 Sans renseignement de CALVARO (DE) (holst) et de DIAMANT DE SEMILLY (sfa)

### PRETORIA (NL) (kwpn) noir 1997 ÉLEVÉE AUX PAYS-BAS - KWPN numéro 9708127 - S.A. VAN VEEN

- par GRIBALDI (DE) (trak) et LEANDRA (kwpn) par FERRO (NL) (kwpn) et BEATRIX (se) par LEGAAT (se)
- BDR +19 (0,47)** - Mise à la reproduction en 2002
- 2004 QUARANTINO (sfb), h. - IDR 128 (13) JDR 5 BDR +20 (0,62) par FLEMMINGH (NL) (kwpn)
- 2008 USTOWN FLEURI (sfb), h. - ICC 128 (12) JCC 4 BCC +11 (0,25) BDR +25 (0,34) par SIR DONNERHALL (DE) (old)
- 2016 GUCCI MC**, (25 avril), m., noipan - BSO +5 (0,24) par MONTENDER (NL) (kwpn) - Maine-et-Loire, M. ALAIN BOULOIZEAU, Mlle FREDERIQUE DESIRE

**PRETTY DE BEL'AIR** (sfa) alezan 2003

ÉLEVÉE EN HAUTE-GARONNE - M. HENRI HOMBEK

par CALVARO (DE) (holst) et JUSTICE DU MARAIS (sfa)  
 par ROYAL FEU (sfa) et VADONA (sfa) par PANCHO DES SABLES (aa)  
**BSO** +9 (0,42) - Mise à la reproduction en 2006

**2016 GUETALI DE RULLET**, (25 mai), m., alezan - BSO +12 (0,28)  
 par VERSACE V DE RUITERSHOOEVE (BE) ( wp ) -  
 Tarn-et-Garonne, M. MARC BLAVETTE,  
 Mlle VERONIQUE GROS

2017 Sans renseignement de CRISTALLO I (DE) (westf)

**PRETTY DE CONDE** (sfa) alezan 2003 ÉLEVÉE DANS LA MEUSE -

M. ANDRE DALOZ

par CORLAND (DE) (holst) et SIRENE DE SENEVAL (sfa)  
 par NIDOR PLATIERE (sfa) et LA GALICE (ps) par RUDE GARS (ps)  
**BSO** +6 (0,46) - Mise à la reproduction en 2007

2008 ULHANE DE CONDE (sfa), f. - ISO 138 (16) BSO +16 (0,57)  
 par JARNAC (sfa)

2016 Naissance déclarée (1 avril), f., bai BSO +13 (0,26)  
 par ULHAN DU TEMPLE - Meuse, M. ANDRE DALOZ,  
 M. CHARLES DALOZ BALTENBERGER,  
 M. LOUIS DALOZ BALTENBERGER,  
 Mme CLAIRE DALOZ BALTENBERGER

2017 Sans renseignement de COLORIT (DE) (hawue)

**PRETTY DU CHAILLOU** (sfa) bai 2003 ÉLEVÉE DANS L'ORNE -

M. PIERRE GEORGET

par JAGUAR MAIL (sfa) et VENUS DE MAI IV (sfa)  
 par PLEIN D'ESPOIR IV (sfa) et HUCHETTE (sfa) par BIBELOT (sfa)  
**IDR** 105 (07) **BDR** +9 (0,58) - Mise à la reproduction en 2013

**2016 GOA DE VALPAO**, (3 mai), m., alezan -  
 BSO +10 (0,30) BDR +1 (0,21)  
 par MALITO DE REVE (BE) (sfa) - Isère,  
 Mme VALENE PAOLINO

**PRETTY DU FIGUIER** (sfa) alezan 2003 ÉLEVÉE EN VENDEE -

M. THIERRY FRUCHET et Mme BRIGITTE LEGRAND

par DARCO (BE) (bwp) et JICKIE D'AMAURY (sfa)  
 par QUIDAM DE REVEL (sfa) et ROSE CHAISERONNE (sfa)  
 par DIAGHILEV (GB) (ps)

**BSO** +6 (0,53) - Mise à la reproduction en 2006

**2016 GULLY DU FIGUIER**, (23 mai), f., bai - BSO +10 (0,27)  
 par UPSILON (aa) - Vendée, M. THIERRY FRUCHET

2017 Sans renseignement de EUROCOMMERCE BERLIN (DE) (holst)

**PRETTY DU FOUQUET** (sfa) alezan 2003

ÉLEVÉE DANS LA MANCHE - M. DAMIEN PASQUIER

par DUC DU HUTREL (sfa) et ELLE REVE (sfa) par REVE D'ELLE (sfa)  
 et AMIE SARTILLAISE (sfa) par LE SARTILLAIS (sfa)  
 Mise à la reproduction en 2010

**2016 GALANTE DU FOUQUET**, (5 mai), f., alezan - BSO +1 (0,35)  
 par FRINGANT DE LAFAGE (sfa) - Manche,  
 S.C.E.A. PASQUIER

2017 Sans renseignement de SALTO DE L'ISLE (sfa)

**PRETTY DU ROUET** (sfa) alezan 2003 ÉLEVÉE DANS LA MANCHE -

M. YANNICK FARDIN

par BALOUBET DU ROUET (sfa) et UNE DU ROUET (sfa)  
 par BENROY (GB) (ps) et QUIA DE LA FOSSE (sfa) par LYNDON (sfa)  
**ISO** 148 (10) **BSO** +17 (0,60) - Mise à la reproduction en 2014

**2016 GABIN DE MAURANNE**, (21 avril), m., bai  
 par VAGABOND DE LA POMME (BE) (sbs) - Calvados,  
 M. LUCIEN VILLOTTE, M. HENRI DU BOUCHER

2017 Sans renseignement de NERVOSO (sfa)

**PRETTY GIRL DES CLOS** (sfa) alezan 2003

ÉLEVÉE DANS LA CREUSE - S.C.A. ELEVAGE DES CLOS

par APACHE D'ADRIERS (sfa) et VODKA ROBINS (sfa)  
 par NEMROD DE BAUSSY (sfa) et LOVE STORY (sfa)  
 par GAVERDI (ac)

**ISO** 129 (09) **BSO** +9 (0,60) - Mise à la reproduction en 2014

**2016 GRANDPRIX D'ELPEGERE**, (13 mars), m., bai cl  
 par INDY STAR (sfa) - Creuse, Mme ANNE VANET

2017 Sans renseignement de INDY STAR (sfa)

**PRETTY PHIR** (sfa) noipan 2003 ÉLEVÉE DANS L'INDRE -

M. PHILIPPE ROCHAIS

par VERDI (sfa) et DIANA PHIR (sfa) par JABAD (sfa)  
 et NEIGE D'AUR PHIR (sfa) par GAUR (ps)

**ISO** 111 (07) **BSO** +9 (0,57) - Mise à la reproduction en 2008

2010 ATHINA PHIR, f. - ISO 128 (15) JSO 5 BSO +13 (0,57)  
 par SOCRATE DE CHIVRE (sfa)

**2016 GRILLOTTE TRAM**, (1 juillet), f., noipan - BSO +6 (0,38)  
 par BOLERO DE BRECEY (sfa) - Indre,  
 Dr. Vét. RAPHAEL MAGE

2017 Sans renseignement de BOLERO DE BRECEY (sfa)

**PRETTYWOMAN DE RAVEL** (sfa) alezan 2003

ÉLEVÉE DANS LE CALVADOS - Mme PRISCILLA POTTIER GLASER et

M. JEAN-NOEL POTTIER

par ROSIRE (sfa) et IFYOUPLEASE DE RAVEL (sfa)  
 par BRAHMANN ST SIMEON (sfa) et UT DE RAVEL (sfa)  
 par JOYAU D'OR A (sfa)

**ISO** 142 (12) **JSO** 6 **BSO** +16 (0,63) - Mise à la reproduction en 2009

2010 ESTRELLA DE LA POMME (BE) (sbs), f. -

ISO 134 (16) JSO 5 BSO +21 (0,56)

par VAGABOND DE LA POMME (BE) (sbs)

2011 BABY PRETTY, f. - ISO 127 (16) BSO +21 (0,53)

par VAGABOND DE LA POMME (BE) (sbs)

**2016 GEISHA PRETTY**, (16 juin), f., alezan  
 par VAGABOND DE LA POMME (BE) (sbs) - Calvados,  
 M. JEAN-MARIE GELEY, ECURIE COUTEAUDIÈRE

2017 Sans renseignement de BALOU DU ROUET (DE) (old)

**PRIMA DE VIVELLE** (sfa) bai 2003 ÉLEVÉE EN SAONE-ET-LOIRE -

M. ALAIN BONTEMPS

par CACAO COURCELLE (sfa) et VINOUSHKA LONGCRET (sfa)  
 par RHAPSODIEN (IE) (ps) et NOCES D'ARGENT (sfa)  
 par IGHSHADE (sfa)

**BSO** +6 (0,49) - Mise à la reproduction en 2007

2009 VAMOS VIVELLE, h. - ISO 120 (14) BSO +11 (0,56)  
 par CONTROE (DE) (holst)

**2016 GALIA VIVELLE**, (14 avril), f., bai -

BSO +15 (0,37) BCC +10 (0,22) BDR +2 (0,25)

par KANNAN (NL) (kwpm) - Saône-et-Loire,  
 M. ALAIN BONTEMPS, Mme NOELLE BONTEMPS

2017 Sans renseignement de DIAMANT DE SEMILLY (sfa)

**PRIMA DU BREUIL** bai 2003 ÉLEVÉE EN MEURTHE-ET-MOSELLE -

M. GERARD HUSSON

par ALLIGATOR FONTAINE (sfa) et FABULEUSE HISTOIRE (ps)  
 par FABULOUS DANCER (US) (ps) et GULIETTA (ps)  
 par ARCTIC TERN (US) (ps)

**ISO** 125 (08) **JSO** 5 - Mise à la reproduction en 2013

**2016 GO WIN DE L'OPALE**, (18 juin), f., bai - BSO +12 (0,34)

par QUICKLY DE KREISKER (sfa) - Meurthe-et-Moselle,  
 Mme YOLANDE HUGUENIN

Mme YOLANDE HUGUENIN

**PRIMA DU THEILLET** (sfa) bai 2003 ÉLEVÉE DANS LA SARTHE -

E.A.R.L. SABRAS

par PAMPHILE (sfa) et THAIS DU THEILLET (sfa) par JALISCO B (sfa)  
 et AIGRETTE C (aa) par NITHARD (\*aa\*)  
 Mise à la reproduction en 2009

**2016 GLINKA DU THEILLET**, (20 mai), f., bai - BSO +9 (0,30)

par JAC POTES (DE) (holst) - Sarthe, E.A.R.L. SABRAS

**PRIMAVERA DES VAVRES** (sfa) bai 2003

ÉLEVÉE DANS LA LOIRE - Mme ANNE-MARIE GAJA et Dr. ROBERT GAJA

par ROYAL FEU (sfa) et SHELLA II (sfa) par STARTER (sfa)  
 et FLOTTILLE (sfa) par TIGRE ROUGE (sfa)

**ISO** 103 (07) **BSO** +1 (0,59) - Mise à la reproduction en 2010

**2016 GALAAD DES VAVRES**, (10 avril), m., bai - BSO +4 (0,31)

par QUINTUS LS LA SILLA (MX) (oes) - Loire,  
 Mme ANNE-MARIE GAJA, Mme ALEXANDRA MAILLAVIN

**PRIMEE DE SISSE** (sfa) alezan 2003 ÉLEVÉE DANS LE CALVADOS -

Mlle ANOUSCHKA BEVIN

par JARNAC (sfa) et FAVELLE DE SISSE (sfa) par JASMIN (sfa)  
 et ROOM DE SISSE (sfa) par UKASE (sfa)

**BSO** +7 (0,45) - Mise à la reproduction en 2006

**2016 GRIN D'FOLY**, (19 mai), f., alezan - BSO +14 (0,26)

par QUARTZ ROUGE (sfa) - Drome, S.A.R.L. BO REGARD

2017 Sans renseignement de LAUTERBACH (DE) (old)

**PRIMEVERE DES CHEMINS** (sfa) bai 2003

ÉLEVÉE DANS LA MANCHE - M. ERNEST DOGUE

par JOYAU DU HEQUET (sfa) et BELLE DES CHEMINS (sfa)  
 par MATADOR DU BOIS (sfa) et MUGUETTE V (sfa) par ARABEL (sfa)  
 Mise à la reproduction en 2008

2010 ABYSSE DES LANDELLES, f. - ISO 128 (16) BSO +13 (0,53)

par UNTOUCHABLE M (NL) (kwpm)

**2016 GALANTE DES LANDELLES**, (13 mai), f., bai - BSO +12 (0,25)

par URANO DE CARTIGNY (sfa) - Manche,  
 M. PHILIPPE GUIFFARD, M. GEOFFREY GUIFFARD

**PRIMEVERT DU GAY (BE)** (sbs) alezan 1999

ÉLEVÉE EN BELGIQUE - SBS numéro 33551 - M. MICHAEL MAZUIN

par BALOUBET DU ROUET (sfa) et FOLIE D'ULAK (sfa)  
 par ULAK DU CHATEAU (sfa) et SISSI GAUDINIÈRE (sfa) par IVEDAY  
**BSO** +1 (0,50) - Mise à la reproduction en 2009

**2016 GOOD BOY ROX**, (19 mai), m., bai - BSO +11 (0,27)

par ULHAN DU TEMPLE - Nièvre, Mme MICHELE ROUX,  
 M. VINCENT NICOLLE



**PRIM'ROSE FONTANEL** (sfa) gris 2003 ÉLEVÉE EN DORDOGNE -

Mme CHRISTINE ABADIE-GIEN

par ADELFOF (BR) (fsf) et LOVELOVE DES HAYETTES (sfa)

par AIGLON ROUGE (sfa) et GENTIANE DU MAURY (aa)

par EMIR IV (aa)

**ISO** 103 (08) **BSO** +1 (0,57) - Mise à la reproduction en 2009**2010 ACANTHE FONTANEL**, (16 mars), f., bai - BSO +3 (0,52)

par KALASKA DE SEMILLY (sfa) - Dordogne,

Mme CHRISTINE ABADIE-GIEN

2017 Sans renseignement de SANDRO BOY (DE) (old)

**PRINCESS DE LA GRANGE** (sfa) alezan 2003

ÉLEVÉE EN INDRE-ET-LOIRE - E.A.R.L. DOMAINE DE LA GRANGE

par OBERON DU MOULIN et JAVOTE DE LA GRANGE (sfa)

par BLEU BLANC ROUGE II (sfa) et QUALIFA DU MESNIL (sfa)

par ST BRENDAN (GB) (ps)

**ISO** 110 (09) - Mise à la reproduction en 2015**2016 GOLDEN BOY DU GUE**, (20 avril), m., bai - BSO +10 (0,30)

par ANDIAMO SEMILLY - Indre-et-Loire,

Mme MARIE-CLAIRE MODDE

**PRINCESS' DE REVE** (sfa) bai 2003 ÉLEVÉE EN MAYENNE -

M. JEROME DAVID et Mme STEPHANIE DAVID

par EASY BOY (sfa) et VERTU D'ENTARRIDE (aa) par FOL VENT (aa)

et SAMUEL (aa) par SAMUEL (aa)

**ISO** 114 (10) **BSO** +4 (0,61) - Mise à la reproduction en 2012**2016 GO UP DE VILLETTE**, (8 mai), f., bai - BSO +13 (0,30)

par QUARTZ ROUGE (sfa) - Oise,

E.A.R.L. ELEVAGE DE VILLETTE

2017 Sans renseignement de QUARTZ ROUGE (sfa)

**PRINCESS LERCHENBERG** (sfa) gris 2003

ÉLEVÉE DANS LE BAS-RHIN - S.C.E.A. HARAS DU LERCHENBERG

par CENTO (DE) (holst) et CANELLE D'HELBY (sfa)

par NAOS D'HELBY (sfa) et URSULA D'HELBY (sfa)

par GRAND VENEUR (sfa)

**BSO** +7 (0,57) - Mise à la reproduction en 2008

2009 VALENTINA DU MILLE, f. - ISO 128 (16) JSO 4 BSO +12 (0,58)

par POOR BOY (DE) (rhdl)

**2016 GREAT GIRL D'LSY**, (14 mars), f., bai f. - BSO +14 (0,37)

par LAUTERBACH (DE) (old) - Loire-Atlantique,

Mme HELENE COURCEL

2017 Sans renseignement de ELDORADO DE HUS (NL) (kwpn)

Sans renseignement de ELDORADO DE HUS (NL) (kwpn)

Sans renseignement de ARGENTINUS (DE) (han)

**PRINCESS D'ARCY** (sfa) alezan 2003

ÉLEVÉE DANS LE MAINE-ET-LOIRE - M. THIERRY TOUZAIN

par ROSIRE (sfa) et DOUCEUR D'ORION (sfa) par GALOUBET A (sfa)

et FERIA A (sfa) par ATANAEL (sfa)

**BSO** +12 (0,51) - Mise à la reproduction en 2006

2007 TZIGANE D'ARCY (sfa), f. - ISO 125 (14) BSO +16 (0,58)

par APACHE D'ADRIERS (sfa)

**2016 GRIBOUILLE D'ARCY**, (15 avril), f., bai - BSO +13 (0,27)

par UPSILON (aa) - Maine-et-Loire, M. THIERRY TOUZAIN

2017 Sans renseignement de UPSILON (aa)

**PRINCESS DE BEAUFOR** (sfa) alezan 2003

ÉLEVÉE DANS LE CALVADOS - M. ERIC LEVALLOIS et S.A.R.L. PILOU

par DIAMANT DE SEMILLY (sfa) et JIPSY DE LA LANDE (sfa)

par ARPEGE PIERREVILLE (sfa) et STAR DE LA LANDE (sfa)

par GRAND VENEUR (sfa)

**BSO** +13 (0,57) - Mise à la reproduction en 2009**2016 GOTTWOOD DE BEAUFOR**, (22 avril), f., bai - BSO +13 (0,24)

par TORNESCH (NL) (kwpn) - Calvados, M. ERIC LEVALLOIS

2017 Sans renseignement de CAPTAIN SEMILLY

**PRINCESS DE LA CREEK** (sfa) alezan 2003

ÉLEVÉE DANS LA MANCHE - M. JEAN CHOURAKI et M. PHILIPPE EPAILLARD

par LE TOT DE SEMILLY (sfa) et UCAYALIE CREEK (sfa)

par STARTER (sfa) et FARAMINA (sfa) par UN PRINCE (ps)

**BSO** +5 (0,44) - Mise à la reproduction en 2009**2014 EIDER DE GASPESE**, (4 juin), f., bai - BSO +6 (0,31)

par CANTURANO (DE) (holst) - Essonne,

Mme SYLVIE SEGUILLON

**2015 FABULIS D'ASCONA**, (31 mai), f., bai -

BSO +7 (0,34) BDR +2 (0,23)

par QUINOTO BOIS MARGOT (sfb) - Essonne,

Mme SYLVIE SEGUILLON

2017 Sans renseignement de OPIUM DE TALMA (sfa)

**PRINCESS DE MOENS** (sfa) bai 2003

ÉLEVÉE DANS LE CALVADOS - M. CAMILLE MERCIER

par PAPILLON ROUGE (sfa) et CLEOPATRE DE MOENS (sfa)

par ELF III (sfa) et NAYA D'ISIGNY (sfa) par FAIR PLAY III (sfa)

**ISO** 113 (08) **BSO** +9 (0,59) - Mise à la reproduction en 2009**2016 GRILLON DU MARRONIER**, (9 mai), m., bai f. - BSO +15 (0,39)

par FOR PLEASURE (DE) (han) - Isère,

M. GABRIEL-GEORGES BROSSE MARON

2017 Sans renseignement de WINDOWS VH COSTERSVELD (BE)

(bwp)

**PRINCESSE DEPRELAVAU** (sfa) alezan 2003

ÉLEVÉE EN HAUTE-MARNE - Mme NATHALIE GIRARDOT

par BAIE DE VILLECLARE (sfa) et DIVINE PRINCESSE (sfa)

par COUNT IVOR (US) (ps) et JOIE DE MAI (sfa) par URIEL (sfa)

Mise à la reproduction en 2008

**2013 DARIUS DE PRELAVAU**, (11 mai), h., alezan - BSO +6 (0,28)

par KRUG DE MEIA LUA (NL) (kwpn) - Haute-Marne,

Mme NATHALIE GIRARDOT

**PRINCESSE DU REVERDY** (sfa) bai 2003

ÉLEVÉE DANS LA MANCHE - S.A.R.L. HARAS DU REVERDY

par QUIDAM DE REVEL (sfa) et ESCALIBUR (sfa)

par QREDO DE PAULSTRA (sfa) et KHADIDJA (aa) par BRICK (aa)

**ISO** 123 (08) **JSO** 5 **BSO** +8 (0,63) - Mise à la reproduction en 2008**2015 FOR YOU DE LA CENSE**, (1 août), m., bai f. -

BSO +14 (0,38) BDR +5 (0,24) par CONTENDRO (DE) (holst) -

Manche, M. JEAN-PIERRE FASEL

**2016 GANGSTER DE LA CENSE**, (29 mai), m., bai

par VAGABOND DE LA POMME (BE) (sbs) - Manche,

M. JEAN-PIERRE FASEL

2017 Sans renseignement de KANNAN (NL) (kwpn)

**PRINCESSE DU SCION** (sfa) bai 2003 ÉLEVÉE DANS LA MANCHE -

M. GUY HALLAIS et Mme PAULETTE HALLAIS

par ROSIRE (sfa) et COMTESSE DU SCION (sfa) par LOU PIGUET (ps)

et ORNESE (sfa) par ARTHY (sfa)

**ISO** 105 (07) **BSO** +3 (0,60) - Mise à la reproduction en 2007**2016 GADGET DU SCION**, (24 mars), m., alezan

par HELIOS DE LA COUR II (sfa) - Manche, M. GUY HALLAIS,

Mme PAULETTE HALLAIS

**PRINCESSE DU SEREIN** (sfa) noipan 2003

ÉLEVÉE EN ILLE-ET-VILAINE - Mme GISELE LEPAGE

par DOLLAR DU MURIER (sfa) et SOJORNET (sfa)

par JALME DES MESNULS (sfa) et HYSOPE A par TOR (IE) (ps)

Mise à la reproduction en 2006

**2016 GONZESSE STE HERMELLE**, (18 février), f., bai -

BSO +15 (0,26) par ERAS STE HERMELLE (BE) (sbs) - Oise,

ELEVAGE SAINTE HERMELLE

2017 Sans renseignement de ERAS STE HERMELLE (BE) (sbs)

**PRINCESSE MARGOT** (sfa) noipan 2003

ÉLEVÉE DANS LE FINISTERE - M. HERVE TRUNET

par POOR BOY (DE) (rhdl) et HOTESSE DU MURIER (sfa)

par NARCOS II (sfa) et NUITD'AVRIL (sfa) par URIEL (sfa)

**BSO** +4 (0,52) - Mise à la reproduction en 2009**2016 GIN GIN DES BLES**, (13 mai), f., bai - BSO +14 (0,33)

par QUICKLY DE KREISKER (sfa) - Vosges,

Mme LILIANE FROMER

**GIN TONIQUE DES BLES**, (13 mai), m., bai f. - BSO +14 (0,33)

par QUICKLY DE KREISKER (sfa) - Vosges,

Mme LILIANE FROMER

**PRINCESSE PILOT (DE)** (han) bai 2002 ÉLEVÉE EN ALLEMAGNE -

VHW numéro 310306902 - M. WILHELM KLAUSING

par PRESTIGE PILOT (han) et WHYOMING (han)

par WATZMANN (han)

**ICC** 163 (13) **JCC** 6 - Mise à la reproduction en 2015**2016 GINKO DE HUS**, (11 mai), m., alezan -

BSO +10 (0,36) BCC +23 (0,25) BDR +7 (0,23)

par KANNAN (NL) (kwpn) - Loire-Atlantique,

S.A.R.L. HARAS DE HUS

2017 Sans renseignement de VIGO D'ARSOUILLES (BE) (bwp)

**PRINCESSE PIRONNIERE** (sfa) alezan 2003

ÉLEVÉE EN VENDEE - Mme MARTINE CANTETEAU et

M. JEAN-MARIE CANTETEAU

par VOLTAIRE (DE) (han) et TENDRE PIRONNIERE (sfa)

par HURLEVENT (sfa) et GOURMANDE (sfa) par ARQUEBUSIER (sfa)

**ISO** 110 (07) **JSO** 4 **BSO** +2 (0,59) - Mise à la reproduction en 2009

2011 BAHAMAS DE VIE, f. - ISO 104 (15) BSO +6 (0,54) ICC 138 (16)

par CONTROE (DE) (holst)

**2016 GAROU DE VIE**, (19 mars), m., al fon -

BSO +15 (0,40) BCC +15 (0,26) BDR +3 (0,28)

par DIAMANT DE SEMILLY (sfa) - Vendée,

M. GERARD MOIZEAU

2017 Sans renseignement de ANDIAMO SEMILLY

**PRINCESSE TOP**

(ps) gris 2001 ÉLEVÉE DANS LE MAINE-ET-LOIRE -  
M. CLAUDE LEROY

par WINNING SMILE (ps) et STAR DES LANDES (ps)  
par BRIGHT DICK (ps) et PUCE DES LANDES (ps)  
par COUNT PAHLEN (GB) (ps)

Mise à la reproduction en 2008

**2014 EMBRUN DES PALUDES**, (1 juillet), m., bai  
par VOLODIA D'ARGOUGÈS - Maine-et-Loire,  
E.A.R.L. LA CLOSERIE DES LILAS,  
Mme EMMANUELLE DEBRAY

2017 Sans renseignement de QUALITY BOIS MARGOT (sfb)

**PRISCA DE PERRAZ**

(sfa) bai 2003 ÉLEVÉE EN HAUTE-SAVOIE -  
M. ANDRE FAMEL

par DIAMANT DE SEMILLY (sfa) et EDEN DE PERRAZ (sfa)  
par LAUDANUM (ps) et ALLOA D'ADRIERS (sfa)  
par DOUBLE ESPOIR (sfa)

**ISO** 135 (09) **JSO** 6 **BSO** +17 (0,60) - Mise à la reproduction en 2015

**2016 GALILEE DU VALLAVAN**, (27 avril), f., bai f. - BSO +15 (0,24)  
par TORNESCH (NL) (kwpn) - Rhône, M. THOMAS CHLADEK,  
M. STEPHANE MAYOR

2017 Sans renseignement de ZINEDINE (NL) (kwpn)

Sans renseignement de ZINEDINE (NL) (kwpn)

Sans renseignement de OGRION DES CHAMPS (sfa)

Sans renseignement de OGRION DES CHAMPS (sfa)

**PRISCHKA DU CANDAS**

(sfa) bai 2003 ÉLEVÉE DANS LA SOMME -  
M. FRANCOIS DUFRENOY et Mme BEATRICE DUFRENOY

par HAPPY VILLERS (sfa) et HISCHKA DU CANDAS (sfa)  
par BOLERO DE BRECEY (sfa) et LANOUCHE II (sfb)  
par BENGALÉ (sfa)

**ISO** 115 (11) **JSO** 4 - Mise à la reproduction en 2015

**2016 GALIGIRL D'AVIDSON**, (17 mai), f., bai  
par KIGALI (NL) (kwpn) - Rhône, Mme LAURENCE LAFFONT

**PRISCIA DES RONDETS**

(sfa) alezan 2003  
ÉLEVÉE DANS LE DOUBS - M. JEAN-PAUL PRITZY

par CAUCALIS (sfa) et IXIA DU TENE (sfa) par ROSIRE (sfa)  
et VIOLA SUNSHINE (sfa) par VENUTARD (sfa)

**ISO** 128 (12) **BSO** +6 (0,58) - Mise à la reproduction en 2015

**2016 GAIA DE MANDRES**, (10 mai), f., alezan - BSO +10 (0,25)  
par REBOZO LA SILLA (MX) (cdm) - Meurthe-et-Moselle,  
M. LIONEL FOURRIERE

2017 Sans renseignement de LUIGI D'AMAURY (sfa)

**PRISCILLA DE COURCY**

(sfa) bai 2003 ÉLEVÉE DANS LA MARNE -  
E.U.R.L. ECURIES DE COURCY

par ONZE JUIN (sfa) et ALPHA CORUBERT (sfa)  
par LUBUMBASHI (sfa) et ELEGANTE VIII (sfa) par URANUS (sfa)

**ISO** 106 (13) - Mise à la reproduction en 2006

**2016 GUINNESS DE PRISCA**, (23 juillet), f., bai  
par CAPTAIN PAUL (DE) (han) - Aisne,  
Mme BARBARA CARDOT

**PRISKA DE MARCHENVAL**

(sfa) bai f. 2003  
ÉLEVÉE DANS L'OISE - M. MARC MOULAI

par LORD CALANDO (DE) (holst) et GLORIANE III (sfa)  
par SIRE DES CHAMPS (sfa) et NICAISE II (sfa) par VENUTARD (sfa)  
Mise à la reproduction en 2007

**2016 GLOIRE DE MARCHENVAL**, (6 mai), m., bai -  
BSO +6 (0,37) BDR +8 (0,23) par CONTENDRO (DE) (holst) -  
Oise, M. MARC MOULAI

2017 Sans renseignement de VLEUT (NL) (kwpn)

**PRISKA FLOREVAL**

(sfa) bai f. 2003 ÉLEVÉE DANS L'ESSONNE -  
E.A.R.L. HARAS DE FLOREVAL

par LANDO (DK) (dwb) et DARLING DU ROCHOIS (sfa)  
par RIVAGE DU PONCEL (sfa) et NOISETTE DE NANCROU (sfa)  
par DAUPHIN (aa)

**ISO** 117 (08) **JSO** 5 **BSO** +8 (0,60) - Mise à la reproduction en 2010

**2016 GIRANDOLE**, (20 mars), f., bai - BSO +10 (0,24)  
par TORNESCH (NL) (kwpn) - Vendée,  
Mlle CATHERINE THERY

2017 Sans renseignement de EPSOM GESMERAY (sfa)

**PRISTANNA (NL)**

(kwpn) alezan 1997 ÉLEVÉE AUX PAYS-BAS -  
KWPN numéro 9708200 - M. W. LOEFFEN

par ADAGIO IV (sfa) et GRISTANNA (NL) (kwpn)  
par CONCORDE (NL) (kwpn) et CRISTANNA (NL) (kwpn)  
par VOLCKMAR (oes)

Mise à la reproduction en 2010

**2016 GIDDY UP**, (24 juin), f., alezan - BSO +20 (0,32)  
par NERVOSO (sfa) - Ile-et-Vilaine, TOPS HORSE TRADING BV  
**GOSANNA**, (30 juin), f., alezan - BSO +20 (0,32)  
par NERVOSO (sfa) - Ile-et-Vilaine, TOPS HORSE TRADING BV

2017 Sans renseignement de COMME IL FAUT (DE) (westf)

Sans renseignement de COMME IL FAUT (DE) (westf)

Sans renseignement de WINDOWS VH COSTERSVELD (BE)  
(bwp)

Sans renseignement de WINDOWS VH COSTERSVELD (BE)  
(bwp)

Sans renseignement de KANNAN (NL) (kwpn)

**PROFITROLE DE L'ISLE**

(sfa) bai 2003 ÉLEVÉE DANS L'ORNE -  
Mme CATHERINE CASTELIN

par BHAKTI DE BEAUPRE (sfa) et SISSI DU FRENE (sfa)  
par HURLEVENT (sfa) et LAURA DU FRENE (sfa) par CURIOSO (sfa)  
**ISO** 120 (11) **JSO** 4 **BSO** +1 (0,60) - Mise à la reproduction en 2015

**2016 GAITEPARISIENE D'ISLE**, (6 juin), f., alezan  
par MOZART DE BENY (sfa) - Val-d'Oise,  
Mme CATHERINE CASTELIN

2017 Sans renseignement de BAYARD D'ELLE (sfa)

**PROMESSE DE PRELAVAU**

(sfa) alezan 2003  
ÉLEVÉE EN HAUTE-MARNE - Mme NATHALIE GIRARDOT

par SOUVIENS TOI III (sfa) et CANNELLE DU MONCEY (sfa)  
par BARGEOT (aa) et QUETEUSE DU COL (sfa)  
par JOUE DU METZ (sfa)

Mise à la reproduction en 2008

**2013 DESIREE DE PRELAVAU**, (7 mai), f., alezan - BSO +6 (0,28)  
par KRUG DE MEIA LUA (NL) (kwpn) - Haute-Marne,  
Mme NATHALIE GIRARDOT

2016 Naissance déclarée (26 juillet), f., bai BSO +3 (0,27)  
par OLYMPIC DE SAVIGNY (sfa) - Haute-Marne,  
Mme NATHALIE GIRARDOT

**PROMESSE DE RIVERLAND**

(sfa) bai 2003  
ÉLEVÉE EN CHARENTE - S.C.E.A. RIVERLAND

par PARCO (BE) (bwp) et GRAINE D'ORIA (sfa) par ROYAL FEU (sfa)  
et GRAINE D'ORIA (sfa) par RANTZAU (ps)

**ISO** 102 (07) **BSO** +5 (0,53) - Mise à la reproduction en 2009

**2016 GMAIL DE TUS**, (20 mai), m., bai - BSO +11 (0,29)  
par NEOFITO DE TUS (sfa) - Charente-Maritime,  
M. PHILIPPE PERTUS

2017 Sans renseignement de CONTENDRO (DE) (holst)

**PROMESSE DU LAVOIR (DE)**

(holst) bai 2003  
ÉLEVÉE EN ALLEMAGNE - HV numéro 613603 - M. MARCO SCHMORLEIZ

par CONTENDER (DE) (holst) et E CATANIA II (DE) (holst)  
par CAPITOL I (DE) (holst) et ANITA (holst) par LAVENDEL (holst)

**BSO** +15 (0,46) - Mise à la reproduction en 2006

2007 **TRIPLE STAR DU LAVOIR** (sfb), m. -  
**ISO** 121 (15) **JSO** 4 **BSO** +19 (0,57) par QUICK STAR (sfa) -  
Etalon

**2016 GUINNESS DU LAVOIR**, (12 mai), f., bai - BSO +17 (0,32)  
par VAGABOND DE LA POMME (BE) (sbs) - Moselle,  
Mme MICHELE PORTE

**PROMISE DES BLANCHIES**

(aa) gris 2003  
ÉLEVÉE EN CORREZE - Mme CHRISTINE DAUDY

par QUATAR DE PLAPE (aa) et ERIANE D'AUBRIE (aa)  
par JALIENNY (aa) et ARIANE D'OC (aa) par FOL AVRIL (aa)  
Mise à la reproduction en 2009

**2016 GALANT DES BLANCHIES**, (8 juin), m., bai - BSO +9 (0,33)  
par LAUTERBACH (DE) (old) - Corrèze,  
Mme CHRISTINE DAUDY

**PROPHETIE**

(sfa) bai 2003 ÉLEVÉE EN CHARENTE -  
M. JEAN-LUC MARTRON

par EYKEN DES FONTENIS (sfa) et ETOILE DU THEIL II (sfa)  
par ULIOR DES ISLES (sfa) et NUIT DE LA COMTEE (sfa)  
par SURIOSO (sfa)

**ISO** 130 (10) **BSO** +8 (0,60) - Mise à la reproduction en 2015

**2016 GLORIOUS VAGABOND**, (1 juillet), m., bai cl - BSO +14 (0,36)  
par VAGABOND DE LA POMME (BE) (sbs) - Charente,  
M. DENIS PERRAULT

**PROSA 15 (DE)**

(westf) bai f. 1997 ÉLEVÉE EN ALLEMAGNE -  
DRV numéro 412052097 - M. HANS ELMERHAUS

par POLYGRAF (westf) et ROSI (westf) par ROSENKAVALIER (westf)  
et WICKY (se) par WALLDORF (han)

**IDR** 151 (09) **BDR** +26 (0,56) - Mise à la reproduction en 2014

**2016 GOOD NIGHT D'HORSET**, (13 avril), f., bai f. - BDR +28 (0,36)  
par SOLIMAN (DE) (han) - Oise, S.C.E.A. HARAS L'HORSET

2017 Sans renseignement de FURSTENBALL (DE) (old)

**PROUESSE DE LA VALLEE**

(sfa) alezan 2003  
ÉLEVÉE DANS LA MANCHE - M. REMY LEJUEZ et Mme JACQUELINE LEJUEZ

par QREDO DE PAULSTRA (sfa) et CORA D'UN SOIR (sfa)  
par SOCRATE DE CHIVRE (sfa) et REGINA DU FIEF (sfa)  
par NIGHTSHADE (ps)

**ISO** 120 (13) **BSO** +1 (0,62) - Mise à la reproduction en 2013

**2016 GALAXY DE LA VALLEE**, (20 mai), m., bai - BSO +14 (0,30)  
par URANO DE CARTIGNY (sfa) - Manche, M. REMY LEJUEZ

2017 Sans renseignement de URANO DE CARTIGNY (sfa)

### PRUDENCE DES SARTHES (sfa) alezan 2003

ÉLEVÉE DANS LES ARDENNES - M. GEOFFROY LECOMTE

par CAUCALIS (sfa) et BACARA DES SARTHES (sfa)  
par J'T'ADORE (sfa) et EH LITTLE GIRL (sfa) par QUESTEUR (sfa)

ISO 111 (13) - Mise à la reproduction en 2015

2016 **GALIDO DES SARTHES**, (10 avril), m., alezan - BSO +3 (0,29)  
par CALIDOS (DE) (nrps) - Ardennes, M. GEOFFROY LECOMTE

### PRUDENCE D'HONVAULT (sfa) bai f. 2003

ÉLEVÉE DANS LE PAS-DE-CALAIS - M. HENRI-PIERRE DELPLACE,

M. PHILIPPE DELPLACE et M. JEAN-MARC DELPLACE

par ADELFO (BR) (fsf) et MAGIE D'HONVAULT (sfa)  
par COOK DU MIDOUR (aa) et GITANE D'HONVAULT (sfa)  
par QUAM DE LA LANDE (sfa)

ISO 102 (08) **BSO** +7 (0,59) - Mise à la reproduction en 2005

2016 **GLITTER D'HONVAULT**, (1 juillet), m., bai -  
BSO +12 (0,39) BCC +18 (0,25) par FLIPPER D'ELLE (sfa) -  
Pas-de-Calais, M. HENRI-PIERRE DELPLACE

### PRUNE D'ANDREDART (sfa) bai 2003 ÉLEVÉE EN GIRONDE -

M. DOMINIQUE FOURCADE

par FLYER (NL) (kwpn) et ITAK D'ANDREDART (sfa)  
par DORSAY (sfa) et PENELOPE DU ROZEL (sfa) par IVEDAY

ISO 140 (11) **BSO** +9 (0,59) - Mise à la reproduction en 2015

2016 **GRAND CRU DU SABLON**, (29 avril), m., bai -  
BSO +19 (0,40) BCC +8 (0,23)  
par DIAMANT DE SEMILLY (sfa) - Orne,  
S.A.S. LE HARAS DU SABLON

2017 Sans renseignement de TORNESCH (NL) (kwpn)  
Sans renseignement de AIR CORRADO V.O. (BE) (sbs)  
Sans renseignement de AIR CORRADO V.O. (BE) (sbs)

### PRUNE DE CHALUSSE (sfb) bai 2003 ÉLEVÉE DANS LE CHER -

Mme SOLANGE PLANSON

par VIGO D'ARSOUILLES (BE) (bwp) et FRAGRANCE DE CHALUS (sfa)  
par JALISCO B (sfa) et NIFRANE (sfa) par FURY DE LA CENSE (sfa)

BSO +7 (0,60) **JDR** 4 - Mise à la reproduction en 2008

2016 **GUEPARD DE CHALUSSE**, (10 juin), m., gris  
par WINDOWS VH COSTERSVELD (BE) (bwp) - Cher,  
Mme SOLANGE PLANSON

2017 Sans renseignement de LUIDAM (NL) (kwpn)

### PRUNE DE KERGANE (sfa) bai 2003 ÉLEVÉE DANS LE MORBIHAN -

M. LOUIS MENIER

par GIPSY DE ST MARTIN (sfa) et DOLIE DE LA FOSSE (sfa)  
par QREDO DE PAULSTRA (sfa) et HERMINE (sfa) par BIBELOT (sfa)

ISO 107 (12) **BSO** +2 (0,62) - Mise à la reproduction en 2005

2006 SMILA DE KERGANE (sfa), f. - ISO 122 (12) BSO +11 (0,60)  
par ELAN DE LA COUR (sfa)

2016 **GAMBELLA DU SEREIN**, (19 mai), f., bai f. - BSO +14 (0,30)  
par URANO DE CARTIGNY (sfa) - Ille-et-Vilaine,  
M. DANIEL THOMAS LEPAGE

### PRUNELE DU MONTOIS (sfa) bai 2003 ÉLEVÉE DANS LE NORD -

Mme BENEDICTE PETIT LEBRUN

par DOLLAR DU MURIER (sfa) et ETINCEL DU TAILLAN (sfa)  
par LAUDANUM (ps) et KROKETTE (sfa) par EBRAHIM GRIMEU (sfa)

ISO 136 (09) **JSO** 6 **BSO** +11 (0,60) - Mise à la reproduction en 2010

2016 **GHOST DE BONNIERES**, (15 juin), m., bai -  
BSO +18 (0,40) BCC +16 (0,24) BDR +2 (0,27)  
par KANNAN (NL) (kwpn) - Maine-et-Loire,  
E.A.R.L. HARAS DE BONNIERES,  
M. JEAN CHARLES DROUVIN, M. PASCAL BAUDRY

### PRUNELLE DE LA VALLEE (sfa) alezan 2003

ÉLEVÉE DANS LE CALVADOS - M. JEAN-PIERRE VILAULT

par FLIPPER D'ELLE (sfa) et VARSOVIE (sfa)  
par LIEU DE RAMPAN (sfa) et GERVAISE (sfa) par QUO VADIS (sfa)

ISO 120 (11) **BSO** +9 (0,63) - Mise à la reproduction en 2014

2016 **GALILEADELAROSERAIE**, (26 mars), f., alezan -  
BSO +12 (0,39) par GENTLEMAN IV (sfa) - Calvados,  
Mme FLORIE-ANNE PICHENOT

### PRUNELLE DU DIABLE (sfa) alezan 2003

ÉLEVÉE DANS LE MAINE-ET-LOIRE - M. BERTRAND SAINT MARTIN

par OBERON DU MOULIN et JAVA DU DIABLE (sfa)  
par SOIR D'AVRIL V (sfa) et ILE DU DIABLE (sfa)  
par CHATEAU DU DIABLE (ps)

ISO 106 (13) - Mise à la reproduction en 2015

2016 **GAIETE D'AGENAIS**, (3 mai), f., bai  
par CONTENDRO (DE) (holst) - Lot-et-Garonne,  
M. BERTRAND SAINT MARTIN

2017 Sans renseignement de NATHAN DE LA TOUR (aa)

### PSYCHE D'ELITE (sfa) bai f. 2003 ÉLEVÉE EN HAUTE-GARONNE -

Mme MARIE-CLAUDE DASQUE

par JOKUS LATOUR (sfa) et ILYS DU BIE (sfa)  
par VENEUR DE BAUGY (sfa) et ULTIMA DE MONTAGNE (sfa)  
par NOBEL V (sfa)

Mise à la reproduction en 2007

2008 **UPPER DES HOUNTS** (sfa), m. - BSO +2 (0,50)  
par QUAPRICE BOIMARGOT QUINCY (DE) (olst) - Etalon

2012 **CUP DES HOUNTS**, (15 juin), m., bai - BSO +1 (0,34)  
par ORLANDO (BE) (bwp) - Haute-Garonne,  
Mme MARIE-CLAUDE DASQUE

### PSYCHE DES BOIS (sfa) bai f. 2003 ÉLEVÉE DANS LA MEUSE -

Mme ALINE DEVILLIER

par HYFLOR DES BOIS (sfa) et HERMIONE DES BOIS (sfa)  
par TRESOR DE CHEUX (sfa) et MINETTE DES BOIS (sfa)  
par UNIVERSEL DU MADON

Mise à la reproduction en 2011

2016 **GALATES DESBOIS**, (30 mai), f., bai - BSO +4 (0,37)  
par CANTURO (DE) (holst) - Meuse, Mme ALINE DEVILLIER

2017 Sans renseignement de RISSOA D'AG (sfb)

### PSYCHEE D'AVRIL (sfa) noipan 2003 ÉLEVÉE DANS LA MANCHE -

M. OLIVIER BIDET

par BOCAGE DE LONGANE (sfa) et ETOILE AU LUDE (sfa)  
par PAGE DE PAULSTRA (sfa) et TRALALA II (sfa)  
par MATADOR DU BOIS (sfa)

ISO 119 (11) - Mise à la reproduction en 2014

2016 **GYPSE D'AVRIL**, (10 avril), f., alezan - BSO +15 (0,36)  
par NUMBER ONE D'ISO (sfa) - Manche, M. OLIVIER BIDET

2017 Sans renseignement de CROC LULU D'AUBIGNY

### PSYCHEE DU VIVIER (sfa) alezan 2003 ÉLEVÉE DANS LA MANCHE -

M. ARNAUD MARSEAULT

par SOCRATE DE CHIVRE (sfa) et URANIE DU VIVIER (sfa)  
par IRIS LANDAI (sfa) et JENNY DU VIVIER (sfa) par UKASE (sfa)

ISO 128 (13) **BSO** +7 (0,60) - Mise à la reproduction en 2013

2016 **GALOUBET DU VIVIER**, (22 mars), m., alezan - BSO +8 (0,32)  
par JAH'S DIAMANT (BE) (sfa) - Manche,  
M. ARNAUD MARSEAULT

2017 Sans renseignement de JAH'S DIAMANT (BE) (sfa)

### PSYCHOSE DE SOULAC (sfb) bai cl 2003 ÉLEVÉE EN GIRONDE -

M. JEAN-PHILIPPE MARIN

par GAIAC DE LA ROQUE (sfa) et CLEOPATRE D'SOULAC (sfa)  
par PARNAS (aa) et ICE (fsf) par THAYA OUA (\*aa\*) ou DORANTE (aa)

Mise à la reproduction en 2006

2011 BARBARIAN DE SOULAC, m. par ESPOIR DE MILHAC (sfa) -  
Etalon

2016 **GANDHI DE SOULAC**, (13 juillet), m., bai  
par DARLON VAN DIJKERSHOF (BE) (bwp) - Gironde,  
M. JEAN-PHILIPPE MARIN, Mme CECILE MARIN

### P'TITE PUCE DUTOURAIL (sfa) bai 2003

ÉLEVÉE DANS LE PUY-DE-DOME - M. IVAN MILAK

par TROUPIER (sfa) et PENSÉE DE RETZ (sfa) par NADIR (ps)  
par DIANE XVI (sfa) par NATCHEZ (aa)

Mise à la reproduction en 2007

2010 ALL STAR DUTOURAIL (aacr), h. par FANGO IN BLUE (aa) -  
Etalon

2016 **GLOSS DU TOURAIL**, (24 mai), f., bai  
par FETICHE DU PAS (sfa) - Puy-de-Dôme, M. IVAN MILAK

2017 Sans renseignement de GERFAUT D'HELBY (sfa)

### PUEBLA DE LA NUTRIA (MX) (sfa) alezan 2003

ÉLEVÉE AU MEXIQUE - SBSF tome 24 - M. JUAN FRANCISCO ROMERO HUXLEY

par KANNAN (NL) (kwpn) et MERIDA DE LA NUTRIA (US) (sfa)  
par OBERON DU MOULIN et HILIADE DU ROUMOIS (sfa)  
par BRAZILIA PALUELLE (sfa)

ISO 113 (12) **BSO** +12 (0,52) - Mise à la reproduction en 2013

2015 **FELINE FLORIDA**, (6 avril), f., bai -  
BSO +16 (0,35) BDR +9 (0,24) par CONTENDRO (DE) (holst) -  
Orne, S.A.R.L. BARBIZON COURTAGÉ

2017 Sans renseignement de SANDRO BOY (DE) (old)

### PUMBA (sfa) bai 2003 ÉLEVÉE DANS LE CALVADOS - Mme AGNES RIBARD

et M. XAVIER RIBARD

par DOLLAR DU MURIER (sfa) et RUMBA III (sfa) par BRILLOSO (sfa)  
et CORINA I (sfa) par RANTZAU (ps)

ISO 116 (08) **BSO** +7 (0,62) - Mise à la reproduction en 2009

2016 **GADGET DE PELEY**, (2 avril), m., bai - BSO +8 (0,32)  
par LAUDATOR (sfa) - Orne, Mme ALIETTE FORIEN



**PUNTA DES ETISSES**

(sfa) bai f. 2003 ÉLEVÉE DANS LA MANCHE - M. JEAN-FRANCOIS BATILLAT, Mme CORINNE BATILLAT et M. BERNARD SCHMALLAND

par QUIDAM DE REVEL (sfa) et GREEN LA GRAVELLE II (sfa) par MONT BLANC (sfa) et VICKY DES ETISSES (sfa) par POT D'OR (ps) Mise à la reproduction en 2010

**2016 GUACO DU JAOLAS**, (7 juin), m., bai - BSO +11 (0,31) par PRIAM D'ISIGNY (sfb) - Marne, M. JEAN-LOUIS SCHULTHESS

2017 Sans renseignement de CHANCE DE HUS

**PURDEY DE BELHEME**

(sfa) alezan 2003

ÉLEVÉE EN SEINE-MARITIME - M. FREDERIC AIMEZ par SOUVIENS TOI III (sfa) et AUREORE DU BELIN (sfa) par QUIDAM DE REVEL (sfa) et OREE DU BELIN (ac) par NIGHT AND DAY (ps)

ISO 104 (08) - Mise à la reproduction en 2008

**2016 GOLD UP DE BELHEME**, (18 mars), f., alezan par UP TO YOU (sfa) - Seine-Maritime, Mlle LAURE AIMEZ, M. FREDERIC AIMEZ

**PURDY DE QUINHON**

(sfa) alezan 2003 ÉLEVÉE EN VENDEE - M. BERNARD PARDON

par FETICHE DU PAS (sfa) et QUINHON D'OROUET (sfa) par DOUBLE ESPOIR (sfa) et VIEILLE FUTEÉ (ps) par VIEUX MANOIR (ps)

BSO +6 (0,42) - Mise à la reproduction en 2012

**2016 GADZARO QUINHON**, (28 mai), m., bai - BSO +12 (0,25) par ADZARO DE L'ABBAYE - Vendée, M. BERNARD PARDON

**PURL OKKOMUT**

(sfa) alezan 2003

ÉLEVÉE DANS LES ALPES DE HAUTE PROVENCE - M. JEAN-NOEL TARDIEU par BACUS DE NOUVOLIEU (sfa) et LET ME BE OKKOMUT (aa) par CALIN DE MELS (aa) et TORTILLA (\*aa\*) par FAYRILAND II (\*aa\*) Mise à la reproduction en 2010

**2016 GAIA OKKOMUT**, (22 mars), f., bai - BSO +5 (0,31) par CANTURO (DE) (holst) - Alpes de Haute-Provence, M. JEAN-NOEL TARDIEU

**PURPLE COURCELLE**

(sfa) alezan 2003

ÉLEVÉE EN SAONE-ET-LOIRE - M. YVES CHAUVIN

par DESIR DU CHATEAU (sfa) et DANCING BRIDE (sfa) par ALME (sfa) et KALINKA L B (sfa) par SANS SOUCI (sfa)

ISO 114 (08) BSO +6 (0,60) - Mise à la reproduction en 2006

**2016 GOLD ILZE**, (17 avril), m., alezan - BSO +10 (0,29) par TENAREZE (aa) - Doubs, Mme MONIQUE KNOBLOCH

2017 Sans renseignement de APACHE D'ADRIERS (sfa)

**PYROJKA DES ISLES**

(sfa) alezan 2003

ÉLEVÉE EN LOIRE-ATLANTIQUE -

ELEVAGE CHICHE-HUBERT HELENE CHICHE-HUBERT

par HORSBORD DES ISLES (sfa) et HERA DES ISLES (sfa) par URLEVEN PIRONNIERE (sfa) et SPITTA DES ISLES par ITALIC Mise à la reproduction en 2009

**2016 GOLDBUN DES ISLES**, (15 juin), m., al bru - BSO +5 (0,26) par UTDIEZ DES ISLES (sfa) - Loire-Atlantique, ELEVAGE CHICHE-HUBERT HELENE CHICHE-HUBERT

**PYROLYSE DES NOIS**

alezan 2003 ÉLEVÉE DANS LES VOSGES - M. GUY CONRRARD

par AZUR DE NOUVOLIEU (sfa) et JOYCE DES NOIS (sfa) par TRESOR DE CHEUX (sfa) et SOVERAINE V (sfa) par MONITEUR DU MANOIR (sfa)

Mise à la reproduction en 2012

**2016 GAZELLE DES NOIS**, (17 mai), f., alezan - BSO +8 (0,28) par SUNDAY DE RIVERLAND (sfb) - Vosges, M. GUY CONRRARD

2017 Sans renseignement de QCLASSIC BOIS MARGOT (sfb)

**QACHOU CLARI**

(sfa) bai 2004 ÉLEVÉE DANS L'AISNE -

M. SEBASTIEN RICHARD

par JAGUAR MAIL (sfa) et ELYSEE DU MOULIN (sfa) par SOUVIENS TOI III (sfa) et SIBELLE DU MOULIN II (sfa) par LYRELON (aa)

ISO 106 (09) BSO +2 (0,57) - Mise à la reproduction en 2012

**2015 FURY DES ISLOTS**, (13 août), m., alezan - BSO +14 (0,29) par URANO DE CARTIGNY (sfa) - Manche, M. JEAN-LUC LEBOUCHER

**QADANCE VD MOLENDREEF D97 (BE)**

( ) p) bai 1993

ÉLEVÉE - BWP numéro 135928 - M. DIRK ROEGERS

par HEARTBREAKER (NL) (kwpn) et HYDRA O (se) par BEACH BOY (PL) (oes) et ZAMBRA (se) par ALME (sfa)

ISO 145 (06) BSO +19 (0,61) - Mise à la reproduction en 2008

2009 VERT DEGRIS, m. - ISO 148 (15) JSO 6 BSO +28 (0,59)

par DIAMANT DE SEMILLY (sfa)

2011 BUENOSAIRE, m. - ISO 130 (16) BSO +23 (0,55) par UGANO SITTE (BE) (sbs)

**2015 FAIRLIGHT**, (17 mai), f., bai f. - BSO +21 (0,30) par UP TO YOU (sfa) - Manche, M. BERTRAND DEVULDER

**QADESHA**

(sfa) bai 2004 ÉLEVÉE DANS LES COTES D'ARMOR - M. FRANCK DEROUIN

par POOR BOY (DE) (rhdl) et EOLE DU MURIER (sfa) par DOUBLE ESPOIR (sfa) et NUTTD'AVRIL (sfa) par URIEL (sfa)

BSO +6 (0,44) - Mise à la reproduction en 2008

2011 BAYA DU TER, f. - ISO 132 (16) BSO +19 (0,53) par KANNAN (NL) (kwpn)

**2016 GIULIETTA DU TER**, (6 avril), f., bai - BSO +13 (0,34) par QUERLYBET HERO (BE) (sbs) - Morbihan, M. CLAUDE BICHET

**QALINE DE LA LOGE**

(sfa) bai 2004

ÉLEVÉE EN LOIRE-ATLANTIQUE - S.C.E.A. ELEVAGE DE LA LOGE

par VICOMTE DE LA LOGE (sfa) et REBECCA DU HEQUET (sfa) par JALISCO B (sfa) et GAIE LURONNE (sfa) par NANKIN (sfa)

ISO 117 (08) JSO 4 BSO +9 (0,62) - Mise à la reproduction en 2008

2010 AIXTRA DE LA LOGE, m. - ISO 137 (16) JSO 5 BSO +17 (0,57) par COROFINO (DE) (holst)

**2016 GIN TONIC DE LA LOGE**, (24 mai), m., alezan - BSO +7 (0,37) par SHOUPPYDAM DES HORTS (sfa) - Loire-Atlantique, S.C.E.A. ELEVAGE DE LA LOGE

**QALISA DE PENARVERN**

(sfa) alezan 2004

ÉLEVÉE DANS LE FINISTERE - M. ALAIN INIZAN

par DAMIRO L (NL) (kwpn) et ELVIRA DES ISLES par REMUS DES ISLES et LOLITA V par POPOF (ps)

ISO 109 (13) BSO +1 (0,59) - Mise à la reproduction en 2015

**2016 GALLONE DE PENARVERN**, (12 avril), f., alezan - BSO +6 (0,39) par KALASKA DE SEMILLY (sfa) - Finistère, M. ALAIN INIZAN

2017 Sans renseignement de UPLAND DES ISLES (sfa)

**QALLAS VATYS**

(sfa) bai 2004 ÉLEVÉE EN SAONE-ET-LOIRE -

M. ANDRE LABRUYERE et Mme MAURICETTE JANUSZEWSKI

par ROYAL FEU (sfa) et KISS ME DU PARADIS (sfa) par VAS Y DONC LONGANE (sfa) et CALINE DU PARADIS (sfa) par LAMA DES LANDES (sfa)

ISO 103 (09) BSO +6 (0,57) - Mise à la reproduction en 2007

**2016 GOTA VATYS DE LA LIVE**, (25 juin), m., bai - BSO +14 (0,29) par REVE DU PARADIS (sfb) - Ain, M. ROMAIN BOUDAM

2017 Sans renseignement de SANDRO BOY (DE) (old)

**QALVARINE DE LA MOTTE**

(sfa) bai 2004

ÉLEVÉE DANS L'INDRE - M. FRANCIS MANDARD

par CALVARO (DE) (holst) et VIOLINE DU BOIS (sfa) par PERSAN II (sfa) et ROYAL LIFT (ps) par CITHERON (ps)

ISO 107 (08) BSO +12 (0,50) - Mise à la reproduction en 2012

2016 Naissance déclarée (11 mai), f., bai BSO +19 (0,37) par KANNAN (NL) (kwpn) - Manche, Mme SEVERINE MORONVAL

2017 Sans renseignement de CANDY DE NANTUEL

**QAMELIA DE LA GRANGE**

(fsf) bai 2004

ÉLEVÉE EN INDRE-ET-LOIRE - E.A.R.L. DOMAINE DE LA GRANGE

par BURGGRAAF (DE) (holst) et DIANE DE LA GRANGE (\*ac\*) par DALAL (ps) et LOVE ME LOVE ME (\*ac\*) par LYFLOR (\*aa\*)

Mise à la reproduction en 2014

**2015 FLIKA DU BORNAY**, (20 juin), f., bai - BSO +1 (0,32) par GERMINO D'ELLE (sfa) - Indre, M. ERIC LEPLICHER

**QAMI LIBELLULE**

(sfa) alezan 2004 ÉLEVÉE DANS LE MORBIHAN -

M. GILLES BAUMANN

par FIDELIO DU THOT (sfa) et AUREOLE III (sfa) par ARTICHAUT (sfa) et GRENADINE (sfa) par IBRAHIM

Mise à la reproduction en 2008

2010 ARPEGE LIBELLULE, h. - ISO 115 (15) BSO +9 (0,55) par L'ARC DE TRIOMPHE (DE) (old) - Etalon

**2015 FLASH MAC QUEEN**, (14 avril), m., noipan - BSO +7 (0,35) par CANTURO (DE) (holst) - Manche, M. GUILLAUME LEMARDELEY

**QAMILLE DE GOUVILLE**

(sfa) bai f. 2004

ÉLEVÉE DANS LA MANCHE - M. JEAN-CLAUDE LEHUBY et

M. JEAN-CHARLES LEHUBY

par GALOUBET DU MARAIS (sfa) et BRISE DE LONGUEVAL (sfa) par IN CHALA A (sfa) et ISIS DE CERNIERE (tf)

par PORTE BONHEUR III (tf)

ISO 114 (11) JSO 6 BSO +5 (0,56) - Mise à la reproduction en 2012

**2016 GALET DU BUST**, (5 juillet), m., alezan - BSO +11 (0,39) BCC +1 (0,22) par ELAN DE LA COUR (sfa) - Manche, M. LUDOVIC TRIPON

2017 Sans renseignement de CAPTAIN SEMILLY

**QANAILLE DU CHARME** (sfa) bai 2004

ÉLEVÉE EN INDRE-ET-LOIRE - M. STEPHANE RENAULD

par CLOWN DU CHESNAY (sfa) et HARDIE DE LA REMISE (sfa)

par COUNT IVOR (US) (ps) et LUMINEUSE NUIT (sfa)

par NIGHTSHADE (ps)

par NIGHTSHADE (ps)

Mise à la reproduction en 2015

**2016 GALILEO DELETANG**, (6 juin), m., bai f. - BSO +2 (0,37)

par DORSAY (sfa) - Gironde, M. HUBERT SALADIN

**QANDICE D'ETOILE** (sfa) alezan 2004 ÉLEVÉE DANS LA MARNE -

Mme CORINNE GERAUX SALVADOR

par DORIS DES HALLES (sfa) et ETOILE DE TERLONG (sfa)

par QUAT'SOUS (sfa) et SIRENE DU BOURG (sfa)

par MICKO PLATIERE (sfa)

ISO 101 (14) - Mise à la reproduction en 2011

**2016 GANADOR D'ETOILE**, (28 mai), m., bai - BSO +11 (0,29)

par VOLNAY DU BOISDEVILLE - Marne,

Mme CHRYSOLINE GALLOIS

**QANTAS DU FOX** (sfa) bai 2004 ÉLEVÉE EN LOIRE-ATLANTIQUE -

M. BERTRAND RENARD

par QUIDAM DE REVEL (sfa) et CANNELLE DE ROHARS (sfa)

par KACHOU (sfa) et NIGELLE DE ROHARS (sfa)

par DOUBLE ESPOIR (sfa)

ISO 117 (12) **BSO** +8 (0,61) - Mise à la reproduction en 2015**2016 GREASE L**, (20 mai), f., bai - BSO +13 (0,37)

par VIGO D'ARSOUILLES (BE) (bwp) - Loire-Atlantique,

Dr. Vét. AMELIE SAUSSEY, Mlle OLIVIA RENARD

2017 Sans renseignement de DIAMANT DE SEMILLY (sfa)

**QARIOCA DU RY** (sfa) bai 2004 ÉLEVÉE DANS LA MANCHE -

S.A.R.L. HARAS DU RY

par DIAMANT DE SEMILLY (sfa) et LIQUORELLE DU RY (sfa)

par PALADIN DES IFS (sfa) et HEATHWOOD VANDRIN (sfa)

par HAND IN GLOVE (US) (ps)

**BSO** +15 (0,54) - Mise à la reproduction en 20112012 CANCIO ZIMEQUEST, m. - ISO 110 (16) **BSO** +22 (0,46)

par QUICK STAR (sfa) - Etalon

**2016 GALEYO ZIMEQUEST**, (25 juillet), m., bai f. - BSO +18 (0,34)

par VAGABOND DE LA POMME (BE) (sbs) - Meurthe-et-Moselle,

M. BENOIT ZIMMERMANN

**GAYA ZIMEQUEST**, (6 juin), f., bai - BSO +15 (0,37)

par CANTURO (DE) (holst) - Calvados, S.A.S. ZIMEQUEST

**QARISMA DE BARBEREAU** (ac) bai 2004

ÉLEVÉE DANS LE LOIRET - M. PIERRE DEFRANCE

par SARASTRO (ac) et BALIPOP ORANGE (ps) par SEURAT (IE) (ps)

et LOLLIPOP ORANGE (ps) par EL TORO (ps)

ICC 111 (10) **JCC** 4 **BCC** +10 (0,42) - Mise à la reproduction en 2015**2016 GRAFFITI DE BARBEREAU**, (24 avril), m., bai -

BCC +3 (0,22) BDR +1 (0,22) par FOLAMOUR DU BOIS (sfa) -

Loir-et-Cher, M. ROMAIN BORTY

**QARMA DE LA LOGE** (sfa) bai 2004

ÉLEVÉE EN LOIRE-ATLANTIQUE - S.C.E.A. ELEVAGE DE LA LOGE

par IDEAL DE LA LOGE (sfa) et DIVINE DE LA LOGE (sfa)

par ALME (sfa) et MAFIA DE LA LOGE par PORTO RAFTI (ps)

ISO 106 (08) - Mise à la reproduction en 2014

**2016 GET LOST DU CAPXAIN**, (7 juillet), m., alezan - BSO +8 (0,32)

par VERSACE V DE RUITERSHOEVE (BE) ( wp) - Aude,

Mme MARLYSE DURET

**QARMINA DE GREENBAY Z (BE)** (z) gris 2010

ÉLEVÉE EN BELGIQUE - SBZ numéro 55811510 - SPRL EEDE

par QODY DE ST AUBERT (fsf) et HIDRETTA DU CHATEAU (sbs)

par OPTIEBEURS RANDEL Z (DE) (han) et SIGRETTA (kwpn)

par RIGOLETTO (NL) (holst)

ISO 124 (16) **BSO** +13 (0,46) - Mise à la reproduction en 2013**2016 GRANDE DAME FLABEMONT**, (6 avril), f., bai -

BSO +17 (0,26) par QUARTZ ROUGE (sfa) - Vosges,

M. GUILLAUME DEVINCEY, Mme LISA GEORGE,

M. JEAN-PAUL DEVINCEY

**QASIDA DE LA TUILERIE** (sfa) bai 2004

ÉLEVÉE DANS LE BAS-RHIN - M. GEORGES MONTAG

par DOLLAR DELA PIERRE (sfa) et URIA DE ST ANDRE (sfa)

par MAESTRO DU MANOIR (sfa) et PALLANZA (sfa)

par PONTOUX (ps)

ISO 103 (08) - Mise à la reproduction en 2008

**2016 GUETAPAN D'EPFIG**, (23 avril), m., bai - BSO +1 (0,22)

par LIFESTYLE (DE) (old) - Bas-Rhin,

S.A.R.L. ECURIES LAURENT LUTZ

**QATOUCHA M'AUREA** (sfa) bai 2004

ÉLEVÉE DANS LE FINISTERE - E.A.R.L. HARAS M'AUREA

par DIAMANT DE SEMILLY (sfa) et JAFFA LA GRAVELLE (sfa)

par DAMOISEAU D'OR (sfa) et VICKY DES ETISSES (sfa)

par POT D'OR (ps)

**BSO** +13 (0,50) - Mise à la reproduction en 2006

2007 TIANA M'AUREA, f. - ISO 134 (13) JSO 6 BSO +20 (0,56)

par JAC POTES (DE) (holst)

**2016 GOLDEN JAG D'AURY**, (15 juin), m., al cui -

BSO +12 (0,37) BCC +23 (0,29) BDR +3 (0,29)

par JAGUAR MAIL (sfa) - Essonne, Mme AURELIE DURAND,

M. AMAURY CHOPLAIN

**QATOUCHKA MAIL** (sfa) bai f. 2004 ÉLEVÉE DANS L'ORNE -

M. BERNARD PIERRE LE COURTOIS

par FRASCATOR MAIL (sfa) et ELVIRA MAIL (sfa)

par LAUDANUM (ps) et ADORET (BE) (sfa) par ALME (sfa)

**BSO** +4 (0,45) - Mise à la reproduction en 2007**2016 GOODBOY COT CHAT**, (5 juin), m., bai - BSO +12 (0,25)

par BACCHUS ST LOIS - Haute-Saône, E.A.R.L. COT CHAT

2017 Sans renseignement de BALOU DU ROUET (DE) (old)

**QAY DES BRUMES TOP** (sfa) bai 2004

ÉLEVÉE DANS LA MANCHE - E.A.R.L. TIP TOP CHEVAL

par ELF D'OR (sfa) et KAY DES BRUMES (sfa) par NARCOS II (sfa)

et LADY DU ROZEL (sfa) par FURIEL DE BAUGY (sfa)

ISO 107 (08) **BSO** +4 (0,54) - Mise à la reproduction en 2009**2016 GANDALF DES FEES**, (21 mai), m., bai - BSO +10 (0,31)

par LABRADOR DE BREKKA (sfa) - Charente,

S.C.E.A. ELEVAGE DU BOIS DES FEES,

Mme GWENDOLINE PARATTE PROST

2017 Sans renseignement de LABRADOR DE BREKKA (sfa)

**QAZA FLAVA DE GY** (sfa) noipan 2004

ÉLEVÉE DANS LE LOIR-ET-CHEVREUIL - S.A.R.L. EUROPEAN HORSES

par ITALIC DES SALINES (sfa) et MACY DU MAROLLE (BE) (sfa)

par ARPEGE PIERREVILLE (sfa) et DEESSE DU PAON (ps)

par KING'S ROAD (ps)

Mise à la reproduction en 2007

**2016 GALICE DES SAULINES**, (1 mai), f., bai - BSO +8 (0,29)

par LULLY ROCIO (sfa) - Indre, Mme PASCALE BAUERT

**Q'COR FOR EVER** (sfa) al crl 2004 ÉLEVÉE DANS L'ORNE -

M. GERARD FAVRE

par QUIDAM DE REVEL (sfa) et MARGOT FOR EVER (sfa)

par COR DE LA BRYERE (sfa) et FOR EVER GEISHA (sfa)

par GALOUBET A (sfa)

ISO 113 (08) **BSO** +13 (0,58) - Mise à la reproduction en 2007**2016 GALET D'ARGOUGES**, (15 juillet), m., alezan - BSO +15 (0,38)

par PADOCK DU PLESSIS (sfa) - Manche,

M. JEAN-LUC DUFOUR

2017 Sans renseignement de KAPITOL D'ARGONNE (sfa)

**QELBELLAVY D'ABBETOT** (sfa) alezan 2004

ÉLEVÉE EN SEINE-MARITIME - Dr. Vét. SABINE GUERIN

par DUC DE LA COUR II (sfa) et ROZENN II (sfa)

par GEAI DE LA CENSE (sfa) et ICI BELLE (sfa)

par CRAK D'BOURGOGNE (sfa)

ISO 104 (13) - Mise à la reproduction en 2015

**2016 GANDJA DES SUREAUX**, (26 juillet), m., bai -

BCC +7 (0,22) BDR +10 (0,30) par JOERIS (NL) (kwpn) -

Côtes-d'Armor, Mme ANDREANNE BENOIT,

M. GUILLAUME GARDIEN

**QELVERDIE DU TEMPLE** (sfa) alezan 2004 ÉLEVÉE DANS L'AIN -

M. GUY MARTIN

par FOR PLEASURE (DE) (han) et ELVERDIE DU TEMPLE (sfa)

par OURAGAN DE BAUSSY (sfa) et MAVERDI DU BEAR (sfa)

par GAVERDI (ac)

ISO 154 (13) **BSO** +19 (0,63) - Mise à la reproduction en 2009

2010 ARKO DU TEMPLE, m. - ISO 139 (16) JSO 5 BSO +22 (0,57)

par ARKO (DE) (old)

**2016 GOLDDIGGER DE GRANDRY**, (7 juin), m., alezan -

BSO +18 (0,38) par VIGO D'ARSOUILLES (BE) (bwp) - Manche,

Mme JOELLE ANGOT

2017 Sans renseignement de ROCK'N ROLL SEMILLY (sfa)

**QERLY CHIN (BE)** (bwp) bai f. 1993 ÉLEVÉE EN BELGIQUE -

BWP numéro 136323 - M. JORIS DE BRABANDER

par CHIN CHIN (DE) (holst) et KERLY (se) par PACHAT II (sfa)

et GOYA (se) par FLEURI DU MANOIR (sfa)

ISO 148 (06) **BSO** +17 (0,75) - Mise à la reproduction en 2005 -

Morte en 2016

1996 MERVEILLE DE MUZE (BE) (sbs), f. -

ISO 139 (04) BSO +16 (0,62) par NABAB DE REVE (BE) (sbs)

1999 WALLOON DE MUZE (BE) (bwp), f. -

ISO 160 (11) BSO +22 (0,67) par NABAB DE REVE (BE) (sbs)

2006 SCAREFACE DE MARS (sfa), m. -

ISO 130 (14) JSO 5 BSO +11 (0,85)

par DOLLAR DELA PIERRE (sfa) - Etalon

2007 TCHIN DE PLEVILLE (sfa), m. -

ISO 146 (14) JSO 6 BSO +22 (0,62)

par DOLLAR DELA PIERRE (sfa) - Etalon

TILDA DE MARS (sfa), f. -

ISO 141 (14) JSO 5 BSO +22 (0,67) BDR +1 (0,23)

par JARNAC (sfa)

- TOXIC DE MARS (sfa), h. - ISO 133 (14) JSO 5 BSO +20 (0,62)  
par DOLLAR DELA PIERRE (sfa)  
TOXINE DE MARS (sfa), f. - ISO 126 (12) JSO 5 BSO +18 (0,61)  
par DOLLAR DELA PIERRE (sfa)
- 2009 VERY D'ICK, m. - ISO 104 (13) BSO +9 (0,57)  
par ARKO (DE) (old) - Etalon
- 2015 **FOR CHIN DE MARS**, (25 mars), m., noipan -  
BSO +16 (0,43) BDR +1 (0,23) par JARNAC (sfa) - Orne,  
S.A.R.L. HARAS DES M
- 2016 **GOLDEN TOP DE MARS**, (1 juillet), m., bai -  
BSO +16 (0,43) BDR +1 (0,23) par JARNAC (sfa) - Orne,  
S.A.R.L. HARAS DES M

### QHARMA DES BLEUETS

- (sfa) bai 2004 ÉLEVÉE EN COTE-D'OR -  
Mme VERONIQUE TEDESCHI  
par DANDY DU PLAPE (sfa) et EPOUSE DU TAILLAN (sfa)  
par QYOU DE LONGVAUT (sfa) et OISELLE DU TAILLAN (sfa)  
par EBRAHIM GRIMEU (sfa)  
Mise à la reproduction en 2011
- 2016 **GEVREY NEO**, (9 avril), m., bai - BSO +10 (0,34)  
par VAGABOND DE LA POMME (BE) (sbs) - Vendée,  
M. BRICE MAILLARD

### QHERMES ST LOISE

- (sfa) alezan 2004 ÉLEVÉE DANS LA MANCHE -  
Mme ODILE PARIS, Mme FLORENCE BOSSARD et M. BENOIT PARIS  
par QUIDAM DE REVEL (sfa) et AZALEE DE MAI II (sfa)  
par MUGUET DU MANOIR (sfa) et FLEUR DE MAI (sfa)  
par QUASTOR (sfa)
- ISO 131 (10) **JSO 4 BSO** +9 (0,65) - Mise à la reproduction en 2006
- 2007 THESEE ST LOIS (sfa), h. - ISO 120 (12) JSO 5 BSO +19 (0,59)  
par DIAMANT DE SEMILLY (sfa)
- 2016 **GAMMA JO**, (8 avril), f., bai - BSO +12 (0,30)  
par UPSILON (aa) - Calvados,  
E.A.R.L. HARAS DE LA MORSANGLIERE

### QHINA (IT)

- (si) bai 2005 ÉLEVÉE EN ITALIE - UNIRE numéro 127826 -  
MME FRANCESCA COSTA  
par QUINAR (DE) (holst) et E JAMBO (oes) par JOOST (NL) (holst)  
et KABALE (oes) par MOLTKE I (DE) (holst)  
Mise à la reproduction en 2011
- 2016 **GRANIT DU HILLE**, (12 juin), m., bai - BSO +6 (0,24)  
par OPIUM DE SALBRIS (sfa) - Pas-de-Calais,  
Mme MARIA CLEMENT
- 2017 Sans renseignement de VLEUT (NL) (kwpn)

### QIAN VAN HET MOESHOF

- (sfa) bai 2004  
ÉLEVÉE DANS LE NORD - M. IGNACE HINNEKENS  
par FERGAR MAIL (sfa) et KADESHA MOESHOF (sfa)  
par MAJOR DE LA COUR (sfa) et ROXANE DU ROUMOIS (sfa)  
par JOLY JUMPER (sfa)
- BSO +6 (0,46) - Mise à la reproduction en 2008
- 2016 **GABAR VAN HET MOESHOF**, (16 mars), m., bai -  
BSO +17 (0,36) BCC +11 (0,23)  
par DIAMANT DE SEMILLY (sfa) - Nord,  
M. IGNACE HINNEKENS
- 2017 Sans renseignement de OGANO SITTE (BE) (sbs)

### QILQA D'AUGE

- (sfa) alezan 2004 ÉLEVÉE DANS LE CALVADOS -  
S.A. CRIA CABALLAR  
par QUIDAM DE REVEL (sfa) et FLUTE DE ST PAIR (sfa)  
par UNAU DU FONTENY (sfa) et DORIA I (sfa) par UKASE (sfa)
- ISO 116 (09) **JSO 4 BSO** +7 (0,59) - Mise à la reproduction en 2012
- 2016 **GALA D'AUGE**, (20 avril), f., alezan - BSO +13 (0,35)  
par HELLO PIERVILLE (sfa) - Calvados,  
HELLO HOLDINGS 31 SLU
- 2017 Sans renseignement de QCLASSIC BOIS MARGOT (sfb)

### QIM DU VERT

- (aacr) bai f. 2004 ÉLEVÉE DANS LE CANTAL -  
E.A.R.L. DU VERT  
par GERIKO DU QUERCUS (aa) et HAVANAS AND CO (sfa)  
par PALOALTO (sfa) et VICKYE DU LYS (sfa) par J'T'ADORE (sfa)  
Mise à la reproduction en 2008
- 2016 **GOLDA DU VERT**, (13 mai), f., bai - BSO +2 (0,26)  
par KENO DU ROZEL (sfa) - Cantal, E.A.R.L. DU VERT
- 2017 Sans renseignement de LJESPRIT (NL) (ar)

### QIRCOE D'ELGO

- (sfa) bai 2004 ÉLEVÉE DANS L'ISERE -  
M. MATHIEU ELGOYHEN  
par PARCO (BE) (bwp) et IRIS ROUGE DE VILLIER (sfa)  
par RUBIS ROUGE (sfa) et ACTIVE DE VILLIERS (sfa)  
par DOUBLE ESPOIR (sfa)  
Mise à la reproduction en 2012
- 2016 **GABIE DU RUY**, (24 avril), f., bai -  
BSO +11 (0,34) BCC +4 (0,21) par LANDO (DK) (dwb) - Isère,  
M. NICOLAS DEBIEZ
- 2017 Sans renseignement de BALOU DU ROUET (DE) (old)

### QISS ME DU BRECHE

- (sfb) bai 2004 ÉLEVÉE DANS LA MARNE -  
M. JEAN-MARC DUTERTRE  
par KASHMIR VAN'T SCHUTTERSCHO (BE) (sbs)  
et FIDJI D'ANCHIN (sfa) par DIABLEUR (sfa)  
et TOPAZE D'ANCHIN (sfa) par ET HOP (aa)
- ISO 132 (10) **JSO 6 BSO** +10 (0,60) - Mise à la reproduction en 2015
- 2016 **GALIPE DU GRAND CRU**, (16 mars), f., alezan - BSO +16 (0,30)  
par TZIGANO MASSUERE (sfb) - Aisne,  
Mlle AMANDINE HATTE
- 2017 Sans renseignement de NERVOSO (sfa)

### QITANA DU MONDRAGON

- (sfa) alezan 2004  
ÉLEVÉE EN COTE-D'OR - Mme CLAUDINE CAILLET BIZEUL et  
Mme EVE CAILLET  
par TRICOLORE II (sfa) et HAIFA DE LA HOUCHE (sfa)  
par TOTOCHÉ DU BANNEY (sfa) et REVEUSE DU PLENOY (sfa)  
par ILLICO J (sfa)
- ISO 117 (08) **JSO 4 BSO** +4 (0,51) - Mise à la reproduction en 2010
- 2016 **GECKO DU MONDRAGON**, (6 avril), m., bai - BSO +9 (0,36)  
par CANTURO (DE) (holst) - Côte-d'Or, Mme EVE CAILLET
- 2017 Sans renseignement de ROCK'N ROLL SEMILLY (sfa)

### QLARABELLE FLORENS

- (sfa) bai 2004 ÉLEVÉE DANS L'ORNE -  
M. FLORENT ANDREANI  
par CALVARO (DE) (holst) et FORET NOIRE II (sfa)  
par MONT BLANC (sfa) et MA BELLE DU PALIS (sfa) par LARGNY (ps)
- BSO +7 (0,40) - Mise à la reproduction en 2015
- 2016 **GAZELINA FLORENS**, (20 mars), f., bai -  
BSO +8 (0,34) BCC +2 (0,25) par QUERCUS DU MAURY (aa) -  
Orne, M. FLORENT ANDREANI

### QLARENCE DU HILLE

- (sfb) bai cl 2004  
ÉLEVÉE DANS LE PAS-DE-CALAIS - M. CHRISTIAN CLEMENT  
par NIRVANA V (NL) (kwpn) et DAME DU LIBAIRE (sfa)  
par HIDALGO DE RIOU (sfa) et KIDJANIE (sfa) par QUELQU'UN (sfa)  
Mise à la reproduction en 2015
- 2016 **GABO BUISSON BAILLY**, (10 juin), m., bai f. - BSO +9 (0,27)  
par ANDIAMO SEMILLY - Seine-et-Marne,  
Mlle BLANDINE FAU

### QLEARING DE L'AISNE

- (sfa) bai 2004 ÉLEVÉE DANS L'AISNE -  
M. PIERRE TROCNET  
par ALFA D'ELLE (sfa) et BARONNE DE L'ETANG (sfa)  
par I LOVE YOU (sfa) et MARNY DE LA CLE (sfa)  
par NIGHT AND DAY (ps)  
Mise à la reproduction en 2007
- 2013 **DIAMOND D'AYNOHA**, (10 mai), m., bai - BSO +9 (0,26)  
par TAQUIN DE L'EXTASE (sfa) - Manche,  
M. ERIC DE COURTILLOLES, Mme SONIA HERVIEU
- 2016 **GLAD TO BE GIRL**, (30 mai), f., bai f. - BSO +5 (0,23)  
par CHECKDAM DU GIVRE - Manche,  
M. ERIC DE COURTILLOLES, Mme SONIA HERVIEU

### QLOEE DU RIO

- (sfa) bai 2004 ÉLEVÉE DANS LES COTES D'ARMOR -  
M. JEAN-LUC PARIZEL et Mme FLORENCE PARIZEL  
par LE TOT DE SEMILLY (sfa) et TENDRESSE DU RIO (sfa)  
par NIDOR PLATIERE (sfa) et BELLE DE NUIT A (sfa) par ZEPHIR (aa)
- ISO 116 (12) **BSO** +7 (0,63) - Mise à la reproduction en 2007
- 2008 UTCH DU RIO (sfb), h. - ISO 142 (14) JSO 6 BSO +15 (0,59)  
par L'ARC DE TRIOMPHE (DE) (old)
- 2016 **GIORGIO DU RIO**, (3 juin), m., bai -  
BSO +16 (0,41) BDR +3 (0,28) par KANNAN (NL) (kwpn) -  
Côtes-d'Armor, M. JEAN-LUC PARIZEL,  
Mme FLORENCE PARIZEL
- 2017 Sans renseignement de ELVIS TER PUTTE (BE) (bwp)

### QNOCKI

- bai 2004 ÉLEVÉE EN LOIRE-ATLANTIQUE - M. CLAUDE GOUIN et  
Mme CHRISTINE GOUIN  
par PASSING SALE (ps) et GNOCCHI par MURMURE (ps)  
et TREPIDENTE par QUART DE VIN (ps)  
Mise à la reproduction en 2015
- 2016 **GALUCHAT DEMONTMIRAIL**, (18 avril), m., bai  
par URANO DE CARTIGNY (sfa) - Vaucluse,  
M. LOUIS ALAIN BARTHELEMY, Mlle CATHERINE REIMAT
- 2017 Sans renseignement de URANO DE CARTIGNY (sfa)

### QOCAINE DE BORNAT

- (sfa) alezan 2004 ÉLEVÉE DANS LA LOIRE -  
Mme NATHALIE DEMURGER  
par OBERON DU MOULIN et CARMEN III (sfa) par QUAT'SOUS (sfa)  
et RADIEUSE DE BREKKA (sfa) par LE PLANTERO (sfa)
- ISO 106 (10) **BSO** +3 (0,58) - Mise à la reproduction en 2011
- 2016 **GALAXIE DE BORNAT**, (29 avril), f., gris - BSO +14 (0,37)  
par WINDOWS VH COSTERSVELD (BE) (bwp) - Loire,  
Mme NATHALIE DEMURGER



**QOKINE DE L'AUNAY**

(sfa) bai 2004 ÉLEVÉE DANS LES YVELINES -

S.A.R.L. HARAS DE BORY et S.C.E.A. DE L'AUNAY

par PARCO (BE) (bwp) et MICIPSA DE SAUSSAY (sfa)  
par DOLLAR DU MURIER (sfa) et OLINDA DES TOURS (ac)  
par FARCEUR (aa)**ISO** 101 (09) **BSO** +5 (0,52) - Mise à la reproduction en 2011**2015 FLY ME DE L'AUNAY**, (7 septembre), m., bai -  
BSO +15 (0,38) BCC +15 (0,23) BDR +4 (0,27)  
par KANNAN (NL) (kwpn) - Yvelines, S.C.E.A. DE L'AUNAY**QOMEDIE LIBELLULE**

(sfa) bai 2004

ÉLEVÉE DANS LE MORBIHAN - M. GILLES BAUMANN

par ELAN DE LA COUR (sfa) et KAVALA D'AUVRAY (sfa)  
par PAPILLON ROUGE (sfa) et VIOLETTA ROUGE (sfa)  
par STARTER (sfa)**ISO** 150 (16) **JSO** 6 **BSO** +20 (0,60) - Mise à la reproduction en 2014**2015 FANTASTIK LIBELLULE**, (31 mars), m., bai cl - BSO +17 (0,22)  
par BISQUET BALOU C VD MISPEL (DE) (hdl) - Morbihan,  
M. GILLES BAUMANN**2016 GROOVE COCO LIBELLULE**, (25 mai), m., bai -  
BSO +23 (0,40) BCC +17 (0,25) BDR +2 (0,28)  
par KANNAN (NL) (kwpn) - Morbihan, M. GILLES BAUMANN**2017** Sans renseignement de DIAMANT DE SEMILLY (sfa)  
Sans renseignement de DIAMANT DE SEMILLY (sfa)**QOMETE DES FOUGES**

(sfb) bai 2004 ÉLEVÉE DANS LA DROME -

M. FABRICE RUIN et Mme STEPHANIE RUIU

par LAURENZ (DE) (holst) et VERITABLE (sfa)  
par PAGE DE PAULSTRA (sfa) et QUIDAME IV (sfa) par KAPOC (sfa)**ISO** 116 (12) **BSO** +2 (0,57) - Mise à la reproduction en 2015**2016 GALANTE DES FOUGES**, (15 juin), f., alezan - BSO +2 (0,36)  
par QUINTUS D'09 (BE) (bwp) - Drome, M. FABRICE RUIU**QOMETTE DE MONTSEC**

(sfa) bai 2004

ÉLEVÉE DANS LA MEUSE - Dr. ANNE-FRANCOISE ROSSETTI DEGRAVE

par ROBIN II Z (DE) (han) et IXIA DE MONTSEC (sfa)  
par LE TOT DE SEMILLY (sfa) et RAFALE DE MONTSEC  
par PHILEMON (ps)**ISO** 106 (08) **BSO** +8 (0,55) - Mise à la reproduction en 2009**2010 ARLEQUIN DU MAZES**, m. - ISO 136 (16) **JSO** 5 **BSO** +13 (0,54)  
par HOOLIGAN DE ROSYL (sfa)**2015 Foudre COSMIC**, (12 juin), f., bai - BSO +14 (0,34)  
par VAGABOND DE LA POMME (BE) (sbs) - Vosges,  
Mme CAROLE KIENER CALVET**2016 GALAXIE COSMIC**, (28 juin), f., bai f.  
par VAGABOND DE LA POMME (BE) (sbs) - Vosges,  
Mme CAROLE KIENER CALVET**2017** Sans renseignement de TODT UN PRINCE (sfa)**QONSTANCE DE PADOUE**

(sfa) gris 2004

ÉLEVÉE EN MEURTHE-ET-MOSELLE - M. FRANCOIS ALBRECHT

par LUCKY BOY (IT) (fsf) et BALCINE DE PADOUE (sfa)  
par HUIT DE COEUR (sfa) et NARCINE DE PADOUE (sfa)  
par CALIN DU MANOIR (sfa)

Mise à la reproduction en 2007

**2016 GARENCE DE PADOUE**, (9 juin), f., bai f. - BSO +10 (0,30)  
par QCLASSIC BOIS MARGOT (sfb) - Meurthe-et-Moselle,  
M. FRANCOIS ALBRECHT**2017** Sans renseignement de QCLASSIC BOIS MARGOT (sfb)**QONSTANCE DU PLESSIS**

(sfa) noipan 2004

ÉLEVÉE DANS LE CALVADOS - M. ANDRE CHENU et Mme ANNICK CHENU

par EPHEBE FOR EVER (sfa) et ULANE DU PLESSIS (sfa)  
par NARCOS II (sfa) et BOURREE (sfa) par NICKEL (\*aa\*)**BSO** +11 (0,48) - Mise à la reproduction en 2007**2009 DUMPY DES FLAGUES** (sbs), m. -  
ISO 142 (15) **JSO** 6 **BSO** +22 (0,56) par UGANO SITTE (BE) (sbs)  
- Etalon**2016 GEISHA DES FLAGUES**, (18 février), f., bai - BSO +14 (0,35)  
par AIR JORDAN (DE) (old) - Calvados,  
M. FREDERIC LAVOINNE**2017** Sans renseignement de QUEL HOMME DE HUS (DE) (holst)  
Sans renseignement de QUEL HOMME DE HUS (DE) (holst)  
Sans renseignement de QUEL HOMME DE HUS (DE) (holst)  
Sans renseignement de COMME IL FAUT (DE) (westf)  
Sans renseignement de UNTOUCHABLE (NL) (kwpn)  
Sans renseignement de UNTOUCHABLE (NL) (kwpn)  
Sans renseignement de BALOU DU ROUET (DE) (old)  
Sans renseignement de BALOU DU ROUET (DE) (old)  
Sans renseignement de BALOU DU ROUET (DE) (old)  
Sans renseignement de WINDOWS VH COSTERSVELD (BE) (bwp)  
Sans renseignement de WINDOWS VH COSTERSVELD (BE) (bwp)  
Sans renseignement de UGANO SITTE (BE) (sbs)  
Sans renseignement de UGANO SITTE (BE) (sbs)

Sans renseignement de UGANO SITTE (BE) (sbs)

**QOSA NOSTRA**

(sfb) bai f. 2004 ÉLEVÉE EN ILLE-ET-VILAINE -

M. BRUNO CHASSAING

par L'ARC DE TRIOMPHE (DE) (old) et ESTRELLA DEL DIA (sfa)  
par GALOUBET A (sfa) et QUILANE D'OR (sfa) par IMAM D'OR (sfa)**BSO** +15 (0,49) - Mise à la reproduction en 2009**2012 CAMBIASO MASSUERE**, m. - ISO 107 (16)  
par CAREMBAR DE MUZE (BE) (bwp) - Etalon**2016 GUILIANO MASSUERE**, (22 mai), m., bai f.  
par TZIGANO MASSUERE (sfb) - Ille-et-Vilaine,  
M. BRUNO CHASSAING**2017** Sans renseignement de TZIGANO MASSUERE (sfb)**QOSI FAN TUTTE**

(sfa) bai 2004 ÉLEVÉE EN ILLE-ET-VILAINE -

M. BRUNO CHASSAING

par HELIOS DE LA COUR II (sfa) et HEGOISTA (sfa)  
par RAMIRO (DE) (holst) et AWAY PIERREVILLE (sfa) par ALME (sfa)**BSO** +5 (0,53) - Mise à la reproduction en 2009**2015 FATINA DES ISLOTS**, (20 août), f., bai - BSO +16 (0,28)  
par URANO DE CARTIGNY (sfa) - Manche,  
M. JEAN-LUC LEBOUCHER**2016 GAZELLE DES ISLOTS**, (31 août), f., bai - BSO +8 (0,25)  
par CHECKDAM DU GIVRE - Manche,  
M. JEAN-LUC LEBOUCHER**QOUEM'S DE CORAIL**

(sfa) bai cl 2004 ÉLEVÉE DANS L'ORNE -

Mme EMILIE LE PAGE

par ALLEGRETO (sfa) et ECOPE DU HALAGE (sfa)  
par QUABRI DE LALEU (sfa) et JYPSIE B (fsf) par RIC ET RAC (sfa)**ISO** 128 (11) **BSO** +8 (0,59) - Mise à la reproduction en 2013**2016 GRAPHITIE DE CO'RAIL**, (3 juin), f., alezan -  
BSO +16 (0,39) BCC +12 (0,22) par MYLORD CARTHAGO (sfa) -  
Calvados, Mme EMILIE LE PAGE**QRACK MYSTERIEUSE**

(sfa) alezan 2004 ÉLEVÉE DANS L'INDRE -

M. CHRISTIAN LORRE et M. CHRISTOPHE LORRE

par CALVARO (DE) (holst) et LADY LOVE BOUCAUD  
par TASSILI D'ELPEGERE (aa) et EVIDENCELOVE BOUCO (sfa)  
par JABAD (sfa)**ISO** 121 (10) **JSO** 6 **BSO** +6 (0,62) - Mise à la reproduction en 2007**2016 GOPHAL DU CHAUDRON**, (24 mars), f., alezan -  
BSO +13 (0,36) par VAGABOND DE LA POMME (BE) (sbs) -  
Côte-d'Or, Mme MARIE LAISNEY, Mme FANNY FLORES**2017** Sans renseignement de VLEUT (NL) (kwpn)**QRAQUANTE DE PLEVILLE**

(sfa) alezan 2004

ÉLEVÉE EN SEINE-MARITIME - Mlle VALERIE ALLIX

par HAPPY VILLERS (sfa) et L'ELUE DU ROZEL (sfa)  
par APACHE D'ADRIERS (sfa) et VESTALE DU ROZEL (sfa)  
par NARCOS II (sfa)**ISO** 126 (09) **JSO** 5 **BSO** +11 (0,59) - Mise à la reproduction en 2014**2016 GANDHI COEUR VOLANT**, (19 mai), m., bai f. - BSO +8 (0,28)  
par TRESOR MAIL (sfb) - Yvelines, Mme IRIS DE FLEURIEU**QRELY DU SCRAPS**

(sfa) bai 2004 ÉLEVÉE DANS LA MANCHE -

Mlle CHARLENE Sulpice

par QREDO DE PAULSTRA (sfa) et LILI DU PARC (sfa)  
par FAVORI DE SEMILLY (sfa) et ROXANE DE RONLIEU (sfa)  
par DROSERE (sfa)

Mise à la reproduction en 2009

**2016 GAYA DE TANOE**, (10 juin), f., alezan - BSO +1 (0,33)  
par APERCO (sfa) - Haute-Vienne, Mme NATHALIE BOUGLET**QREOLE DE BREKKA**

(sfa) alezan 2004

ÉLEVÉE DANS LA MANCHE - M. PIERRE LE BOULANGER et

Mme MARIE-ANGE LE BOULANGER

par DOLLAR DU MURIER (sfa) et LICORNE DES PARTS (sfa)  
par VERDI (sfa) et MAQUETTE (sfa) par HISTRION (sfa)**BSO** +3 (0,47) - Mise à la reproduction en 2006**2016 GAZELLE DE LA CRESS**, (1 juin), f., bai f. - BSO +15 (0,27)  
par URANO DE CARTIGNY (sfa) - Manche,  
Mme OPHÉLIE ARTU**QRISTAL DE PIQUET**

(sfa) bai 2004 ÉLEVÉE DANS LA MANCHE -

Mme NADINE LAHAYE

par ECHOGENE LATOUR (sfa) et HOSITA D'AVRIL (sfa)  
par PLEIN D'ESPOIR IV (sfa) et ROSITA D'AVRIL (sfa)  
par HISTRION (sfa)

Mise à la reproduction en 2010

**2016 GALAN DE CAMP BARROT**, (28 avril), m., bai -  
BSO +13 (0,38) BCC +5 (0,24)  
par DIAMANT DE SEMILLY (sfa) - Haute-Garonne,  
M. NICOLAS CISA

**QRYSEIS FOR EVER** (sfb) bai 2004 ÉLEVÉE DANS L'ORNE - M. GERARD FAVRE et Mme MARINE PAYAN

par QUIDAM DE REVEL (sfa) et FAIR LADY IV (DE) (holst)  
par CAPITOL I (DE) (holst) et MARJELLE (oes)  
par SACRAMENTO SONG (GB) (ps)

**BSO** +5 (0,50) - Mise à la reproduction en 2010

**2011 BENTLEY DE BREVE**, (15 avril), h., bai - BSO +15 (0,37) BCC +13 (0,24) BDR +1 (0,27)  
par KANNAN (NL) (kwpn) - Orne, Mme MARINE PAYAN, M. XAVIER REMY

2017 Sans renseignement de VALMY DE LA LANDE

**QRYSTALE DE JARSAY** (sfb) noir 2004

ÉLEVÉE DANS LES DEUX-SEVRES - E.A.R.L. LE BELAMOINE

par AIGLON ROUGE (sfa) et Koba DE BARB (tf) par LACAN (tf)  
et COMTESSE DE MOSTA (tf) par LANDOAS (tf)

Mise à la reproduction en 2007

**2016 GALICE BROCHETIERE**, (25 mai), f., alezan  
par QUATERBOLD DU PAYROL (DE) (old) - Indre-et-Loire, M. PHILIPPE PETIT

**QUA DE LANDETTA Z (BE)** (z) bai 2007 ÉLEVÉE AUX PAYS-BAS - SBZ numéro 0 - STOETERIJ LANDETTA

par QUIDAM DE REVEL (sfa) et NURANDA (holst)  
par CONTENDER (DE) (holst) et GERTI II (holst)  
par SACRAMENTOSON (holst)

Mise à la reproduction en 2010

**2015 FAMOUS TIME**, (20 avril), f., bai - BSO +13 (0,33)  
par PADOCK DU PLESSIS (sfa) - Orne, S.A.R.L. CAPITOL

2017 Sans renseignement de CONTINUUM (DE) (holst)

**QUABANA DU MURIER** (sfb) bai 2004 ÉLEVÉE EN MAYENNE - M. PHILIPPE BODINIER

par DOLLAR DU MURIER (sfa) et CABANA II (DE) (holst)  
par CAPITOL I (DE) (holst) et MAXI (se) par FOKUS II (DE) (holst)

Mise à la reproduction en 2012

**2016 GINA AS**, (7 mai), f., bai - BSO +17 (0,34) BCC +17 (0,23) BDR +2 (0,26)  
par KANNAN (NL) (kwpn) - Lot-et-Garonne, AL ASAYL MANAGEMENT

2017 Sans renseignement de WINDOWS VH COSTERSVELD (BE) (bwp)

**QUACIOPE DES FROTARDS** (sfa) noimel 2004 ÉLEVÉE EN CHARENTE - M. CHRISTIAN POTIER

par PARCO (BE) (bwp) et DIANE DE CHAMILLY (sfa)  
par OBERON DU MOULIN et NINIE III (sfa) par ECUYER I (sfa)

**ISO** 120 (08) **JSO** 4 **BSO** +2 (0,56) - Mise à la reproduction en 2010

**2016 GAYA DES KAOLINS**, (1 juin), f., bai - BSO +6 (0,23)  
par ACANTUS GK (DE) (bywbl) - Allier, M. MATHIEU BOUCHARD, Mme MARION BOUCHARD

**QUADIDIA DES CHAMPS** (sfb) alezan 2004

ÉLEVÉE DANS LA MANCHE - M. JEAN-YVES LEMASLE et Mme ANNIE LEMASLE

par OGANO SITE (BE) (sbs) et LOLITA DES CHAMPS (sfa)  
par ROSIRE (sfa) et ESTRELA DES CHAMPS (sfa)  
par KING'S ROAD (ps)

**ISO** 118 (12) **BSO** +14 (0,60) - Mise à la reproduction en 2009

**2016 GUERNICA DES CHAMPS**, (22 juin), f., alezan  
par CHECKDAM DU GIVRE - Manche, M. JEAN-YVES LEMASLE, Mme ANNIE LEMASLE

2017 Sans renseignement de KAPITOL D'ARGONNE (sfa)

**QUADJA DE SOMOSA** (ps) bai 2004 ÉLEVÉE DANS L'ORNE - M. CYRILLE COTREL-LASSAUSSAYE et Mile ELODIE CURTI

par ANTARCTIQUE (IE) (ps) et SANDY LILITE (ps)  
par SANDHURST PRINCE (IE) (ps) et LILETA (ps) par KALDOUN (ps)

Mise à la reproduction en 2008

**2016 GET DE LA PRAIRIE**, (28 août), m., noipan  
par IMAN DU ROZEL (sfa) - Haute-Saône, M. DAMIEN JEUDY

**QUADRETTE DOMBISTE** (sfa) bai 2004 ÉLEVÉE DANS L'AIN - G.A.E.C. DES DOMBES

par JOLY FLY DES FORETS (sfa) et CALINE DES DOMBES (sfa)  
par MAESTRO DU MANOIR (sfa) et HERITIERE (sfa)  
par MERSEBOURG (sfa)

Mise à la reproduction en 2008

**2016 GOLIATHA KOKKA**, (17 mai), f., bai - BSO +8 (0,29)  
par DALTON VAN HET LINDEHOF (BE) (bwp) - Saône-et-Loire, E.A.R.L. AS DE TREFFLE

2017 Sans renseignement de QUARTZ DU CHANU (sfb)

**QUADRILLE DE BEAUPRE** (sfa) bai 2004

ÉLEVÉE DANS LA MANCHE - M. MICHEL DURANT et Mme JACQUELINE LEREVEREND

par BONHOMME II (sfa) et EOSINE DE BEAUPRE (sfa)  
par MUGUET DU MANOIR (sfa) et KADIDJA V (\*ac\*)  
par LE FRIMAS (\*aa\*)

Mise à la reproduction en 2014

**2016 GENTLEMAN DU BOIS**, (19 avril), m., bai f. - BSO +7 (0,31)  
par MONTENDER (NL) (kwpn) - Calvados, Mme SARAH EGRET

**QUADRILLE DE BEAUVOIR** (sfa) alezan 2004

ÉLEVÉE DANS LA VIENNE - S.A.R.L. GIRAUD ERIC

par PALISCO (sfa) et FLAMME DE BAGNEUX (aa) par ULTAN (aa)  
et QUEEN DE CHAMPNOIR (aa) par FARITCHOU (aa)

**ISO** 121 (13) **BSO** +1 (0,60) - Mise à la reproduction en 2007

**2016 GUCCY D'OZ**, (27 avril), m., bai - BSO +13 (0,40) BCC +9 (0,23) BDR +3 (0,25)  
par KANNAN (NL) (kwpn) - Morbihan, M. ANTOINE BOULHO

**QUADRILLE DE BREKA** (sfa) bai 2004

ÉLEVÉE DANS LA MANCHE - M. PIERRE LE BOULANGER et Mme MARIE-ANGE LE BOULANGER

par HELIOS DE LA COUR II (sfa) et MARGOT DE BREKKA (sfa)  
par EYKEN DES FONTENIS (sfa) et COROLYS II (sfa)  
par NARCOS II (sfa)

**BSO** +4 (0,45) - Mise à la reproduction en 2006

**2016 GOOD TIME DE ST JEAN**, (30 mai), m., bai  
par BELLA BALOUBET (DE) (holst) - Manche, M. FABIEN MARIE

2017 Sans renseignement de LAUTERBACH (DE) (old)

**QUADRILLE DE RAMPAN** (sfa) bai 2004

ÉLEVÉE DANS LA MANCHE - S.N.C. SAVARY

par COL CANTO (sfa) et HOULE DE RAMPAN (sfa)  
par TRICOLORE II (sfa) et ILE D'AMOUR C (sfa) par QUO VADIS (sfa)

Mise à la reproduction en 2012

**2016 GASPAR ELSPC**, (30 mai), m., bai cl - BSO +5 (0,37)  
par CARDERO (DE) (holst) - Loir-et-Cher, Mme LAETITIA STENGER, M. CHRISTOPHE POINTARD

**QUADRILLE DES CABANES** (sfa) bai 2004

ÉLEVÉE DANS LES DEUX-SEVRES - M. JEAN-FRANCOIS COURSAUD

par JUS DES FONTAINES (sfa) et DIVA DES CABANES (sfa)  
par LE TOT DE SEMILLY (sfa) et REVE DE CATHI (sfa)  
par ARLEQUIN (\*aa\*)

Mise à la reproduction en 2006

**2016 GRAINE DES SABLONS**, (14 mai), f., bai - BSO +12 (0,34) BCC +1 (0,20) par LANDO (DK) (dwb) - Charente, M. DAMIEN CHAMBRET, M. THIBAUD TARDIEUX

**QUADRILLE DU CASTEL** (sfa) noipan 2004

ÉLEVÉE DANS LA MANCHE - M. JEAN-CLAUDE BESNEVILLE

par DIAMANT DE SEMILLY (sfa) et MOUETTE DU CASTEL (sfa)  
par EYKEN DES FONTENIS (sfa) et ELECTRE ST LOISE (sfa)  
par NARCOS II (sfa)

**BSO** +12 (0,48) - Mise à la reproduction en 2006

**2012 CAPRICE D'HEBENE**, (8 juillet), m., bai - BSO +16 (0,37) BCC +9 (0,23)  
par QUAPRICE BOIMARGOT QUINCY (DE) (olst) - Maine-et-Loire, M. MAXIME BENHAMMOU, Mme KARINE BENHAMMOU

**2014 ELIXIR D'HEBENE**, (24 juin), f., bai f. - BSO +15 (0,37) BCC +9 (0,25)  
par L'ARC DE TRIOMPHE (DE) (old) - Maine-et-Loire, M. MAXIME BENHAMMOU, Mme KARINE BENHAMMOU

**2015 FELICIA D'HEBENE**, (27 juin), f., noipan - BSO +14 (0,35)  
par CANTURO (DE) (holst) - Maine-et-Loire, M. MAXIME BENHAMMOU, Mme KARINE BENHAMMOU

**QUAKUNA SILVER** (\*ac\*) bai f. 2004 ÉLEVÉE DANS LA MANCHE - ECURIE ALRIC

par SILVER RAINBOW (GB) (ps) et AKUNAMATATA (\*ac\*)  
par MISTER MAT (ps) et FOLE DOUCE (\*aa\*) par FAST (\*aa\*)

Mise à la reproduction en 2008

2009 VERY DARK SILVER, f. - ICC 132 (13) par HOGGAR MAIL (sfa)

**2016 GERMAIN SILVER**, (19 mai), m., bai par ANDIAMO SEMILLY - Manche, ECURIE ALRIC

**QUALEVA DU MANOIR** (sfa) bai 2004 ÉLEVÉE DANS LA MANCHE - G.A.E.C. LE HAUT MANOIR et M. GUY BARBIER

par GRENAT DE GREZ (sfa) et HELICE DU MANOIR (sfa)  
par VERDI (sfa) et TANIA DU MANOIR (sfa) par STARTER (sfa)

**BSO** +10 (0,45) - Mise à la reproduction en 2007

**2016 GITAN DU MANOIR**, (20 avril), m., bai - BSO +8 (0,31)  
par SALTO DE L'ISLE (sfa) - Manche, M. MARC RUBE

2017 Sans renseignement de ULGAR MAIL (sfa)

**QUALICE D'HARMONIE**

(sfa) alezan 2004

ÉLEVÉE EN SAONE-ET-LOIRE - S.C.E.A. HARMONIE V

par ROYAL FEU (sfa) et LOUVE D'HARMONIE (sfa)  
 par GALOUBET A (sfa) et HOURI D'HARMONIE (sfa)  
 par VAL DE MERZE (sfa)

ISO 122 (09) **JSO 5 BSO** +7 (0,60) - Mise à la reproduction en 2014

**2016 GRAAL DE BRUMES**, (2 mars), m., alezan - BSO +9 (0,29)  
 par CALIDOS (DE) (nrps) - Ain, Mme MARION PONS

**QUALIDYNE DE REM**

(sfb) bai 2004 ÉLEVÉE DANS LE NORD -

M. REMY HOURIEZ

par TROPHEE DU ROZEL (sfa) et DYNE (tf) par DIANTHUS (tf)  
 et NAGENA (ps) par DARK TIGER (US) (ps)

Mise à la reproduction en 2007

**2016 GAZOLINE DE LA NAVE**, (13 juillet), f., noipan  
 par TOULON (BE) (bwp) - Pas-de-Calais, M. FABIEN LEROY

**QUALIFA**

(sfa) bai 2004 ÉLEVÉE DANS LA MANCHE -

M. GERARD ROLLAND

par FLIPPER D'ELLE (sfa) et ITALIQUE (sfa)  
 par MUGUET DU MANOIR (sfa) et RITALIQUE (sfa)  
 par FORT DE LA COUR (sfa)

ISO 118 (10) **BSO** +7 (0,60) - Mise à la reproduction en 2015

**2016 GANESH DU BODERY**, (20 juin), m., alezan - BSO +13 (0,29)  
 par CHACCO ROUGE (DE) (old) - Morbihan,  
 M. RAPHAEL LE DORE

2017 Sans renseignement de UNTOUCHABLE (NL) (kwpn)

**QUALINA DU BESSIN**

(sfa) alezan 2004

ÉLEVÉE DANS LE CALVADOS - Mme LAURENCE CAROF

par HELIOS DE LA COUR II (sfa) et BOREALE DE ROUMARD (sfa)  
 par BENROY (GB) (ps) et JENA (sfa) par VAROULO (sfa)

ISO 106 (08) - Mise à la reproduction en 2010

**2016 GALAXIE DU BESSIN**, (7 juin), f., alezan - BSO +13 (0,29)  
 par URANO DE CARTIGNY (sfa) - Calvados,  
 Mme LAURENCE CAROF

2017 Sans renseignement de QUARNAC DU MESNIL (sfa)

**QUALINE DE LAUNAY**

(sfb) bai 2004

ÉLEVÉE DANS LES COTES D'ARMOR - M. JEAN-LUC THOUENON

par L'ARC DE TRIOMPHE (DE) (old)  
 et LICORNE DE LAUNAY (BE) (sbs) par BAYARD D'ELLE (sfa)  
 et DIGITALE DE L'ISLE (sfa) par QUITO DE BAUSSY (sfa)

ISO 141 (12) **BSO** +17 (0,60) - Mise à la reproduction en 2015

**2016 GYTANA**, (10 juin), f., bai - BSO +18 (0,37) BDR +7 (0,24)  
 par CONTENDRO (DE) (holst) - Ille-et-Vilaine,  
 E.U.R.L. ECURIE ARNAUD BOURDOIS, M. THIERRY RAOULT

2017 Sans renseignement de LUIDAM (NL) (kwpn)

**QUALINE DE RIVERLAND**

(sfa) bai 2004 ÉLEVÉE EN CHARENTE -

S.C.E.A. RIVERLAND

par KANNAN (NL) (kwpn) et COPPELIA DE LA SEE (sfa)  
 par MUGUET DU MANOIR (sfa) et REVANGIKA (sfa)  
 par NIGHT AND DAY (ps)

BSO +10 (0,43) - Mise à la reproduction en 2007

**2016 GOLDEN DE RIVERLAND**, (10 juin), f., bai -  
 BSO +14 (0,35) BCC +11 (0,26) BDR +3 (0,28)  
 par L'ARC DE TRIOMPHE (DE) (old) - Charente,  
 S.C.E.A. RIVERLAND

**QUALINE DU CHATEAU**

(sfa) bai 2004 ÉLEVÉE DANS LA MARNE -

M. JEAN GRANDJEAN

par ALLEGRETO (sfa) et SOPHIE DU CHATEAU (sfa)  
 par GALOUBET A (sfa) et JAVOTTE D (sfa) par COR DE CHASSE (sfa)

ISO 151 (16) **BSO** +20 (0,67) - Mise à la reproduction en 2008

2009 VENDOME D'ANCHAT, h. - ISO 146 (15) JSO 6 BSO +30 (0,60)  
 par DIAMANT DE SEMILLY (sfa)

VENEGA D'ANCHAT, h. -  
 ISO 131 (14) JSO 5 BSO +24 (0,59) ICC 114 (16) BCC +16 (0,33)  
 par DIAMANT DE SEMILLY (sfa)

**2016 GOLDEN BOY D'ANCHAT**, (10 août), m., al bru  
 par TANGELO VAN DE ZUUTHOEVE (BE) (bwp) -  
 Loire-Atlantique, Dr. Vét. GAETAN GAULLIER

2017 Sans renseignement de CANTURO (DE) (holst) et de QUAPRICE BOIMARGOT QUINCY (DE) (olst)

**QUALINEA DU CHARPREAU**

(sfa) bai 2004

ÉLEVÉE EN CHARENTE-MARITIME - M. HERVE ESCOULA

par QUINIOU (sfa) et ALINEA DE LENCLOS (sfa)  
 par QUICKLOVE FONTAINE (sfa) et QUARTOUCHE (sfa)  
 par KISSOVO (sfa)

ISO 135 (14) **BSO** +10 (0,61) - Mise à la reproduction en 2015

**2016 GRANITE DU CHARPREAU**, (10 mai), m., noipan -  
 BSO +15 (0,35) par TOBAGO CHEVRIER - Charente-Maritime,  
 M. HERVE ESCOULA, Mme STEPHANIE LAURENT

2017 Sans renseignement de COMILFO PLUS Z (DE) (westf)

**QUALINKA DE RIVERLAND**

(sfa) bai 2004

ÉLEVÉE EN CHARENTE - S.C.E.A. RIVERLAND

par DOLLAR DU MURIER (sfa) et BUGUETTE PLATIERE (sfa)  
 par MUGUET DU MANOIR (sfa) et SOPHIA PLATIERE (sfa)  
 par GRAND VENEUR (sfa)

BSO +11 (0,51) - Mise à la reproduction en 2007

**2016 GLINKA DE RIVERLAND**, (23 mars), f., alezan -  
 BSO +16 (0,33) par VAGABOND DE LA POMME (BE) (sbs) -  
 Charente, S.C.E.A. RIVERLAND

2017 Sans renseignement de SUNDAY DE RIVERLAND (sfb)

**QUALINKA DE VAINS**

(sfa) bai 2004 ÉLEVÉE DANS LA MANCHE -

S.C.E.A. HARAS DU FOUGERAY

par CANALETTO (DE) (holst) et LOUISIANA BLEU (sfa)  
 par NARCOS II (sfa) et QUOLOMBIA (sfa) par GALOUBET A (sfa)

ISO 116 (10) **JSO 6 BSO** +6 (0,57) - Mise à la reproduction en 2013

**2016 GO FOR IT RG**, (7 mai), m., bai - BSO +15 (0,34)  
 par QUICKLY DE KREISKER (sfa) - Haute-Savoie,  
 Mme EMMMA GATTI, M. JORGE RAMOS DE CARVALHO

2017 Sans renseignement de COLESTUS (DE) (westf)

**QUALINKA Z**

(z) bai f. 2008 ÉLEVÉE DANS L'EURE -

M. STEPHANE MONIER

par QUASIMODO Z (BE) (z) et BALAIKA DU ROC (sfa)  
 par LE SARTILLAIS (sfa) et ORPHELIO (sfa) par HOSPODAR (sfa)

ISO 125 (15) **BSO** +13 (0,58) - Mise à la reproduction en 2015

**2016 GRAPPA DEL MAS**, (15 août), f., bai - BSO +21 (0,39)  
 par DIAMANT DE SEMILLY (sfa) - Yonne,  
 Mme ELODIE BENSIMHON

**QUALIOPE DES ORCETS**

(sfa) alezan 2004

ÉLEVÉE EN HAUTE-SAONE - G.A.E.C. LES ORCETS

par LE TOT DE SEMILLY (sfa) et FANI DU BAGNEROT (sfa)

par PRINCE DU LOGIS (aa) et OPULENTE DU COL (sfa)

par HOURRAH (sfa)

BSO +4 (0,52) - Mise à la reproduction en 2007

2009 VENUS DES ORCETS, f. - ISO 124 (14) JSO 4 BSO +12 (0,57)  
 par JAGUAR MAIL (sfa)

**2016 GERFAUT DES ORCETS**, (12 avril), m., bai - BSO +11 (0,30)  
 par BORIS (BE) (bwp) - Haute-Saône, G.A.E.C. LES ORCETS

2017 Sans renseignement de BORIS (BE) (bwp) et de NEW YORK (NL) (kwpn)

**QUALIOPEE DES GEAIS**

(cs) alezan 2004 ÉLEVÉE DANS L'AIN -

Mme CATHY BRULLAND GILLET et M. HERVE BRULLAND

par FOR PLEASURE (DE) (han) et JUNGFRAU (DE) (old)

par CAROLUS (DE) (holst) et ZORA (old) par ZEUS EX GORDIOS (sfa)

ISO 121 (10) **BSO** +14 (0,57) - Mise à la reproduction en 2015

**2016 GUN DU MIROIR**, (19 juin), m., alezan - BSO +16 (0,28)  
 par TOSTAKY DE LA LOUE - Rhône, Mme KETTY HODARA

**QUALIPETTE DU PIOU**

(aacr) bai 2004 ÉLEVÉE EN LOZERE -

M. DIDIER DUPEYRAT

par ALBERT DU BERLAIS (\*aa\*) et AIRELLE D'AUBRAC (sfa)

par QUOLIBET DU MANOIR (sfa) et KALINKA D'AUBRAC (\*aa\*)

par GOSSE D'AVRIL (ar)

Mise à la reproduction en 2012

**2016 GALWAY GREZ NEUVILLE**, (16 avril), f., bai  
 par OPIUM DE TALMA (sfa) - Maine-et-Loire,  
 M. DIDIER DUPEYRAT

**QUALIPTIA MOUCHE**

(sfa) bai 2004 ÉLEVÉE DANS LA MANCHE -

M. ROLAND BELLET et M. JULIEN BELLET

par VERDI (sfa) et URELIA DE COURCY (sfa) par POT D'OR (ps)

et DIANE DE COURCY (sfa) par URIEL (sfa)

ISO 107 (09) **BSO** +2 (0,61) - Mise à la reproduction en 2009

2011 BELIZE MOUCHE, f. - ISO 120 (16) BSO +17 (0,54)

par QUARTZ DU CHANU (sfb)

**2016 GATSBY MOUCHE**, (26 mai), m., bai - BSO +12 (0,29)  
 par ELDORADO DE HUS (NL) (kwpn) - Manche,  
 G.A.E.C. MOUCHE

**QUALISCA DU MARAIS**

(sfa) bai 2004 ÉLEVÉE DANS LA MANCHE -

M. JACQUES NAVET

par QREDO DE PAULSTRA (sfa) et IMPERATRICE DU MARAIS (sfa)

par LAEKEN (sfa) et CARINA DU MARAIS (sfa) par HADJ A (aa)

ISO 116 (09) **BSO** +1 (0,58) - Mise à la reproduction en 2010

**2016 GITANA DU MARAIS**, (20 mai), f., bai - BSO +11 (0,38)  
 par LAUTERBACH (DE) (old) - Manche, M. JACQUES NAVET

2017 Sans renseignement de ANDIAMO SEMILLY

**QUALISKA DE RIVERLAND**

(sfa) bai 2004

ÉLEVÉE EN CHARENTE - S.C.E.A. RIVERLAND

par DOLLAR DU MURIER (sfa) et ISIS ROUGE (sfa)

par BLEU BLANC ROUGE II (sfa) et TOSCA DE REVEL (sfa)

par KISSOVO (sfa)

BSO +10 (0,41) - Mise à la reproduction en 2007



- 2016 GEMINI DE RIVERLAND**, (4 juillet), f., bai - BSO +14 (0,35) BCC +6 (0,25) par L'ARC DE TRIOMPHE (DE) (old) - Charente, S.C.E.A. RIVERLAND
- 2017 Sans renseignement de QUINOTO BOIS MARGOT (sfb)

### QUALISKA D'ENTREVAUX (sfa) alezan 2004

- ÉLEVÉE DANS LE CALVADOS - Mme ISABELLE BERNARD DELORE par GAVROCHE DE QUINCY (sfa) et EVERTON (sfa) par LIVAROT (sfa) et OLGA DES LONGANNES (sfa) par TIGRE ROUGE (sfa)
- BSO** +3 (0,40) - Mise à la reproduction en 2010
- 2016 GOOD PIRONNIERE**, (22 avril), m., bai - BSO +12 (0,23) par BOLAT STE HERMELLE - Vendée, Mme MARTINE CANTETEAU, M. JEAN-MARIE CANTETEAU
- 2017 Sans renseignement de TOPINAMBOUR (NL) (kwpn)

### QUALISTA DU LIE (sfa) alezan 2004 ÉLEVÉE DANS LA SARTHE -

- Mme MARIE-ANNE JACQUELIN et M. PASCAL JACQUELIN par CABDULA DU TILLARD (sfa) et KAIMA D'ARGOGUES (sfa) par VOLTAIRE (DE) (han) et CIRCE L'ECHENAU (sfa) par NARCOS II (sfa)
- ISO** 111 (13) **BSO** +3 (0,60) - Mise à la reproduction en 2006
- 2016 GLAD GIRL DE PELICE**, (29 mai), f., bai f. - BSO +4 (0,39) par POOR BOY (DE) (rhdl) - Sarthe, M. GUILLAUME BIENAIMÉ, Mme MARINE PAUL

### QUALITE D'ORCHIS (sfa) alezan 2004 ÉLEVÉE DANS L'INDRE -

- Mme MONIQUE PHILIPPE GATESOUBE par CALVARO (DE) (holst) et VALIA D'ORCHIS (sfa) par PRESTIGE DE MOENS (sfa) et LYRE DE LONGVAUT (sfa) par NYKIO (sfa)
- BSO** +8 (0,51) - Mise à la reproduction en 2007
- 2008 UTOPIA D'ORCHIS (sfa), f. - ISO 126 (13) JSO 5 BSO +11 (0,57) par FASTOUREL DU CAP (sfa)
- 2010 ANGELA D'ORCHIS, f. - ISO 146 (16) JSO 5 BSO +20 (0,56) BCC +4 (0,21) par LUCCIARNO (sfa)
- 2016 GENIE D'ORCHIS**, (9 avril), f., alezan - BSO +9 (0,36) par EPSOM GESMERAY (sfa) - Indre, Mme MONIQUE PHILIPPE GATESOUBE, M. PASCAL GATESOUBE
- 2017 Sans renseignement de IDEAL DE LA LOGE (sfa)

### QUALITE DU ROUET (sfa) alezan 2004 ÉLEVÉE DANS LA MANCHE -

- M. YANNICK FARDIN par DIAMANT DE SEMILLY (sfa) et EL IRA DU ROUET (sfa) par GALOUBET A (sfa) et MESANGE DU ROUET (sfa) par STARTER (sfa)
- BSO** +21 (0,43) - Mise à la reproduction en 2008
- 2016 GAMIN DU ROUET**, (29 mars), m., al bru - BSO +22 (0,25) par TOPINAMBOUR (NL) (kwpn) - Manche, M. YANNICK FARDIN
- 2017 Sans renseignement de CONTENDRO (DE) (holst)

### QUALITEE DE CASTEL (sfb) bai 2004 ÉLEVÉE DANS LE LOIRET -

- M. EMMANUEL COCHIN par OGANO SITTE (BE) (sbs) et FILOMENE DU NAN (sfa) par PERSAN II (sfa) et RIVIERA BELLE (sfa) par LE SAUSSEY (sfa)
- ISO** 108 (13) **BSO** +6 (0,59) - Mise à la reproduction en 2007
- 2016 GALIANA DES POSSIBLES**, (9 mai), f., bai - BSO +9 (0,24) par TORNESCH (NL) (kwpn) - Calvados, Mme FANNY SANSON
- 2017 Sans renseignement de CICERO Z (BE) (z)

### QUALITY CHAMPEIX (sfa) bai 2004 ÉLEVÉE DANS LA CREUSE -

- Mme HELENE HERRMANN par AIGLON ROUGE (sfa) et VANITY DE NOMAD (aa) par VLAN DE VERGOIGNAN (aa) et VILICE LA JARTHE (aa) par CALICE II (\*aa\*)
- Mise à la reproduction en 2015
- 2016 G'LESPOIR LA FOUILLE**, (21 juin), m., bai f. par J'AI L'ESPOIR D'ELLE (sfa) - Puy-de-Dôme, Mme CLARA MIALON

### QUALITY D'AIX (DE) (rhdl) alezan 2004 ÉLEVÉE EN ALLEMAGNE -

- RS numéro 430311904 - M. HANS ESTERS par FOR PLEASURE (DE) (han) et PIA NE (rhdl) par PILOT (westf) et PINK FLOYD (rhdl) par POLYDOR (westf)
- ISO** 134 (10) **JSO** 6 **BSO** +12 (0,58) - Mise à la reproduction en 2011
- 2016 GOTHA D'AIX**, (25 mai), m., alezan - BSO +13 (0,39) par NABAB DE REVE (BE) (sbs) - Manche, M. RAYNAL GRAS
- 2017 Sans renseignement de CALVARO (DE) (holst)

### QUALITY DU GOLFE (sfb) bai 2004 ÉLEVÉE DANS LE MORBIHAN -

- M. JEAN-PIERRE CIMOLAI par L'ARC DE TRIOMPHE (DE) (old) et CALUMA DE RHUYS (sfa) par GALOUBET A (sfa) et KAMA DE KERANGUEN (sfa) par TIGRE ROUGE (sfa)

### ISO 145 (11) JSO 6 BSO +21 (0,61) - Mise à la reproduction en 2011

- 2016 GUCCI DU GOLFE**, (29 avril), f., noipan par KANNAN (NL) (kwpn) - Côtes-d'Armor, M. JEAN-PIERRE CIMOLAI
- 2017 Sans renseignement de MALITO DE REVE (BE) (sfa)
- Sans renseignement de MALITO DE REVE (BE) (sfa)
- Sans renseignement de QUAPRICE BOIMARGOT QUINCY (DE) (olst)
- Sans renseignement de KANNAN (NL) (kwpn)
- Sans renseignement de WINDOWS VH COSTERSVELD (BE) (bwp)
- Sans renseignement de WINDOWS VH COSTERSVELD (BE) (bwp)

### QUALITY FLASH ELTE (sfa) bai 2004

- ÉLEVÉE DANS LE MAINE-ET-LOIRE - M. JEAN-LUC LE TURNIER, Mlle CAROLINE LE TURNIER, M. VINCENT LE TURNIER et M. JEAN-FRANCOIS LE TURNIER
- par FLASH DE RIVER (sfa) et ENZIE (sfa) par DOUBLE ESPOIR (sfa) et TIFANI III (sfa) par AMARPOUR (ps)
- Mise à la reproduction en 2010
- 2016 GIROFLET KLZ**, (30 avril), m., bai par ILVIEN DES MIELESSES (sfa) - Indre-et-Loire, M. ANTOINE KIELHOLZ

### QUALITY TIME DE ROY (sfb) bai 2004

- ÉLEVÉE EN INDRE-ET-LOIRE - E.A.R.L. ELEVAGE DE L'ANGENARDIERE par ORLANDO (BE) (bwp) et VENUE DE LA LANDE (sfa) par GRAND VENEUR (sfa) et OLGA DE LA LANDE (sfa) par ST BRENDAN (GB) (ps)
- ISO** 122 (09) **JSO** 5 **BSO** +8 (0,63) - Mise à la reproduction en 2007
- 2008 UREKA DE ROY (sfb), f. - ISO 137 (14) JSO 5 BSO +18 (0,60) par QUIDAM DE REVEL (sfa)
- 2016 GRANDE DAME DU LOIR**, (28 mars), f., bai - BSO +12 (0,41) BCC +5 (0,26) par QUIDAM DE REVEL (sfa) - Sarthe, M. PIERRE GOUYE
- 2017 Sans renseignement de BALOU DU ROUET (DE) (old)

### QUALKATIE CHRISTI (sfa) bai 2004 ÉLEVÉE DANS LA MANCHE -

- M. JACK ANGOT par BONHOMME II (sfa) et AUBEPINE DU HOMMET (sfa) par PYPYRUS DE CHIVRE (sfa) et ISABELLA (sfa) par LARGNY (ps)
- ISO** 113 (08) **BSO** +6 (0,57) - Mise à la reproduction en 2009
- 2016 GLORIA DE GRANDRY**, (2 mai), f., bai f. - BSO +12 (0,29) par VALEUR D'ELLE - Manche, Mme JOELLE ANGOT
- 2017 Sans renseignement de ANDIAMO SEMILLY

### QUALL GIRL DU RELAIS (sfa) alezan 2004

- ÉLEVÉE EN INDRE-ET-LOIRE - M. BERTRAND PAUTOUT par CALVARO (DE) (holst) et BEAUTY GIRL D'AZE (sfa) par RELCO II (sfa) et HOLY (ac) par ALCAZAR (aa)
- ISO** 114 (08) - Mise à la reproduction en 2008
- 2015 FLECHE DES GIRONNETS**, (17 juillet), f., bai - BSO +2 (0,39) par FETICHE DU PAS (sfa) - Dordogne, M. DIDIER CHAUVEAU
- 2017 Sans renseignement de VAGABOND DE LA POMME (BE) (sbs)

### QUALLIOPE (sfa) bai 2004 ÉLEVÉE DANS LA MANCHE -

- Mme CATHERINE MAASSEN TEULIERES par DIAMANT DE SEMILLY (sfa) et DEMIE LUNE (sfa) par QUIDAM DE REVEL (sfa) et RAMURE (sfa) par COUNT IVOR (US) (ps)
- ISO** 126 (13) **BSO** +21 (0,61) - Mise à la reproduction en 2014
- 2016 GALEA**, (30 mai), f., bai par OGRION DES CHAMPS (sfa) - Ain, Mme MAGALI SANSONI

### QUALMA DE VESQUERIE (sfa) al fon 2004

- ÉLEVÉE DANS LA MANCHE - M. GERARD COULOMBIER, Mme LILIANE COULOMBIER et M. XAVIER COULOMBIER par PAPIILLON ROUGE (sfa) et CALINE D'VESQUERIE (sfa) par SAPHIR D'ELLE (sfa) et UT DE LA VESQUERIE (sfa) par ELF III (sfa)
- BSO** +6 (0,54) - Mise à la reproduction en 2008
- 2016 GASPARD DE VESQUERIE**, (12 juin), m., bai - BSO +13 (0,34) par VAGABOND DE LA POMME (BE) (sbs) - Manche, G.A.E.C. DE LA VESQUERIE
- 2017 Sans renseignement de LAUTERBACH (DE) (old)

### QUALMINE DU CHALLOIS (sfa) bai 2004

- ÉLEVÉE EN L'EURE-ET-LOIR - M. GUY BRU et Mme FRANCOISE BRU par DOLLAR DELA PIERRE (sfa) et HEVE DU CHALLOIS (sfa) par ADAM IV (sfa) et PHILO (sfa) par ERIOSU (sfa)
- ISO** 122 (14) **BSO** +4 (0,58) - Mise à la reproduction en 2015
- 2016 GLOBAL**, (12 juillet), m., bai - BSO +8 (0,35) par ERNEST (sfa) - Seine-et-Marne, M. HUGO DA SILVA HIBERT
- 2017 Sans renseignement de ACANTUS GK (DE) (bywbl)

**QUALUMA DU GOLFE** (sfa) alezan 2004

ÉLEVÉE DANS LE MORBIHAN - MME MIREILLE CIMOLAI  
par HASTINGS (sfa) et CALUMA DE RHUYS (sfa)  
par GALOUBET A (sfa) et KAMA DE KERANGUEN (sfa)  
par TIGRE ROUGE (sfa)

**BSO** +14 (0,54) - Mise à la reproduction en 2009

2010 AZELLE DU GOLFE, f. - ISO 125 (16) BSO +13 (0,55)  
par OK DU ROZEL (sfa)

**2016 GLORIA DU GOLFE**, (5 mai), f., bai  
par QUAPRICE BOIMARGOT QUINCY (DE) (olst) -  
Côtes-d'Armor, M. JEAN-PIERRE CIMOLAI

**QUALYPSO DES MUSIERES** (sfa) alezan 2004

ÉLEVÉE DANS L'AIN - M. ALEXIS DEGEZ  
par CALYPSO D'HERBIERS (sfa) et AGENA V (sfa)  
par QUEYRAS III (sfa) et SARRASINE III (sfa) par JONGLEUR (sfa)  
**ISO** 109 (11) - Mise à la reproduction en 2015  
**2016 GRIBOUILLE MUSIERES**, (22 avril), m., bai  
par DIAMANT DE SEMILLY (sfa) - Ain, M. ALEXIS DEGEZ

**QUAMELLE DES SOURCES** (sfa) bai f. 2004

ÉLEVÉE DANS LE PAS-DE-CALAIS - MME ISABELLE ANSEL  
par LUCCIANO (sfa) et GIRELLA DE LA HAYE (sfa)  
par LIVAROT (sfa) et CERES DE LA HAYE (sfa) par DIABLEUR (sfa)  
**BSO** +7 (0,40) - Mise à la reproduction en 2012  
**2016 GALASKA DE L'ABBY**, (10 avril), m., alezan - BSO +9 (0,34)  
par KALASKA DE SEMILLY (sfa) - Somme,  
Mme NATHALIE PARENT, Mlle MARIEKE PARENT  
2017 Sans renseignement de ANDAIN DU THALIE

**QUAMILLE DE GRANDRIE** (sfa) alezan 2004

ÉLEVÉE DANS LA MANCHE - S.A.R.L. EUGENIE ET CEDRIC ANGOT  
par LE TOT DE SEMILLY (sfa) et IDYLLE DU THOT (sfa)  
par CABDULA DU TILLARD (sfa) et COURTISANE DU THOT (sfa)  
par RYON D'ANZEX (aa)  
**ISO** 147 (10) **JSO** 6 **BSO** +21 (0,62) - Mise à la reproduction en 2010  
2011 BACCARAT DE LASCA, m. - ISO 124 (16) BSO +19 (0,53)  
par FERGAR MAIL (sfa)  
**2016 GABY DE MORMOULINS**, (6 avril), f., alezan  
par BALOU DU ROUET (DE) (old) - Eure-et-Loir,  
M. LUDOVIC TAUGOURDEAU, M. DIDIER TAUGOURDEAU

**QUAMOMILLE DU LEET** (sfb) bai 2004 ÉLEVÉE DANS LE NORD - M. BERNARD MULLER

par FIGARO DE BAUGY (sfa) et CASABELLA (tf) par GRANIT (tf)  
et QUERIKKA (tf) par CORLAY (tf)  
Mise à la reproduction en 2010  
**2016 GALILEE DU LEET**, (14 juillet), m., noipan - BSO +8 (0,21)  
par ELDORADO DE HUS (NL) (kwpn) - Maine-et-Loire,  
M. BERNARD MULLER, Mme CHRISTELLE MULLER

**QUAMRA DE ROX** (sfa) gris 2004 ÉLEVÉE DANS LA MANCHE - M. JACQUES BIGARRE

par MR BLUE (NL) (kwpn) et GUSSY DE ROX (sfa)  
par PAPILLON ROUGE (sfa) et ROXANE DE GRUCHY (sfa)  
par LE SARTILLAIS (sfa)  
**BSO** +14 (0,41) - Mise à la reproduction en 2009  
**2016 GASPARD DE ROX**, (30 juillet), m., gris  
par NINIO DE ROX (sfa) - Manche, M. JACQUES BIGARRE

**QUANA ONE DE L'EAUGRENEE (BE)** (bs) bai f. 2000 -

SES numéro 34144 - MME CAMILLE VAN OUDENHOVE  
par KANNAN (NL) (kwpn) et URSULA DE L'EAUGRENEE (oes)  
par INDUCTEUR (sfa) et OLIVETTE DE L'EAUGRENEE (oes)  
par ELEGANT DE L'ILE (oes)  
**ISO** 116 (04) **JSO** 4 **BSO** +12 (0,58) - Mise à la reproduction en 2002  
2009 VAHINA, f. - ISO 128 (15) BSO +19 (0,56)  
par DIAMANT DE SEMILLY (sfa)  
VALKENSWAARD, m. -  
ISO 122 (15) BSO +24 (0,49) BCC +11 (0,24) BDR +2 (0,26)  
par DIAMANT DE SEMILLY (sfa)  
VANNAN, m. -  
ISO 124 (16) BSO +20 (0,56) BCC +11 (0,24) BDR +2 (0,26)  
par DIAMANT DE SEMILLY (sfa)  
2011 CORADINA Z (z), f. - ISO 120 (16) BSO +16 (0,52)  
par CARDENTO (DE) (holst)  
**2016 GIAMOND**, (5 mars), f., bai -  
BSO +20 (0,39) BCC +11 (0,24) BDR +2 (0,26)  
par DIAMANT DE SEMILLY (sfa) - Ille-et-Vilaine,  
TOPS HORSE TRADING BV  
2017 Sans renseignement de DIAMANT DE SEMILLY (sfa)  
Sans renseignement de DIAMANT DE SEMILLY (sfa)

**QUANAYE DE RIVERLAND** (sfa) bai 2004

ÉLEVÉE EN CHARENTE - S.C.E.A. RIVERLAND  
par KANNAN (NL) (kwpn) et VELOCE II (sfa)  
par GRAND VENEUR (sfa) et ELECTRE II (sfa) par MONCEAUX (ps)

**BSO** +10 (0,59) - Mise à la reproduction en 2007

2008 UNE STAR RIVERLAND (sfb), f. -  
ISO 128 (14) JSO 4 BSO +18 (0,58)  
par KASHMIR VAN'T SCHUTTERSCHO (BE) (bs)

**2016 GRANIT DE RIVERLAND**, (7 mai), m., alezan - BSO +18 (0,35)  
par QCLASSIC BOIS MARGOT (sfb) - Charente,  
S.C.E.A. RIVERLAND

2017 Sans renseignement de SUNDAY DE RIVERLAND (sfb)

**QUANDIE CHOISIE** (aacr) bai f. 2004

ÉLEVÉE DANS LE PAS-DE-CALAIS - M. MICHEL HAVET  
par VELOCE DE FAVI (aa) et DJEIMA DE CHOUN (sfa)  
par RIESLING PIERRE (aa) et PASSIFUAL DE BERCK (fsf)  
par EPERVIER (aa)

Mise à la reproduction en 2015

**2016 GALUX DU PETIT PONT**, (5 juillet), m., bai - BSO +2 (0,34)  
par MARLOU DES ETISSES (sfa) - Pas-de-Calais,  
Mme EMILIE DUHAYON

**QUANDORA D'AURANEL** (sfa) bai 2004

ÉLEVÉE EN HAUTE-VIENNE - M. NATHANAEL OLLUYN  
par JALEO DU DEFÉY (sfa) et JUNON DU CHATEAU (aa)  
par VEGANUM (ac) et ROSE DU CHATEAU (aa) par FOL AVRIL (aa)  
Mise à la reproduction en 2012  
**2016 GIVE ME A KISS DPM**, (12 mai), f., bai - BSO +1 (0,36)  
par CARDERO (DE) (holst) - Haute-Vienne,  
M. NATHANAEL OLLUYN

**QUANELL DU BOILURIE** (sfb) bai 2004

ÉLEVÉE DANS LES ARDENNES - M. MARC MAJUREL  
par DON FREDERICO (DE) (han) et KRISTALE DU VALLIER (sfa)  
par THURIN (sfa) et QUENTINE III (sfa) par ET HOP (aa)  
**ISO** 111 (09) - Mise à la reproduction en 2013  
**2016 GOTHAN DU BOIS LURIC**, (24 mai), m., bai - BDR +23 (0,30)  
par SOLIMAN (DE) (han) - Ardenne, M. MARC MAJUREL  
2017 Sans renseignement de ANDIAMO SEMILLY

**QUANELLE DE FLEYRES** (aacr) bai 2004

ÉLEVÉE EN HAUTE-GARONNE - MME SYLVIE DELPRAT  
par ZANDOR Z (DE) (rhdl) et MEDELIN DE FLEYRES (aa)  
par EQUATEUR DIODE (aa) et PARCOEUR DE FLEYRE (\*aa\*)  
par GARDE COEUR (ps)  
**BSO** +2 (0,49) - Mise à la reproduction en 2006  
2007 TARA DE FLEYRES (aacr), f. - ISO 121 (15) BSO +6 (0,58)  
par COOK DU MIDOUR (aa)  
**2016 GOLDEN BAY DE FLEYRES**, (19 mars), f., al cui  
par CAP KENNEDY (DE) (holst) - Haute-Garonne,  
E.A.R.L. DOMAINE DE FLEYRES  
2017 Sans renseignement de CRISTALLO I (DE) (westf)

**QUANELLE ST JONES** (sfa) alezan 2004 ÉLEVÉE DANS L'OISE - M. JEROME LACOUTURE

par QUAT'SOUS (sfa) et EMOTION ST JONES (sfa)  
par UNITED ROCHEFORT (sfa) et SANBEH (ps) par SANCTUS (ps)  
Mise à la reproduction en 2011  
**2016 GRADILLE DU MADRAS**, (20 juin), f., alezan - BSO +7 (0,25)  
par BALISSIMO (DE) (old) - Oise, M. BRUNO LECHEVALIER  
2017 Sans renseignement de BALISSIMO (DE) (old)

**QUANNA DE LA VALLEE** (sfa) noipan 2004

ÉLEVÉE DANS LE CALVADOS - M. JEAN-PIERRE VILAULT  
par KANNAN (NL) (kwpn) et MISS DU PERRON (sfa)  
par PALESTRO II (sfa) et BALADINE DU PERRON (sfa)  
par PALADIN DES IFS (sfa)  
Mise à la reproduction en 2009  
**2016 GUINESE DE GORGON**, (5 avril), f., bai cl -  
BSO +10 (0,33) BDR +4 (0,22)  
par QUINOTO BOIS MARGOT (sfb) - Meuse,  
M. EMMANUEL DE DONATO  
2017 Sans renseignement de URAEUS BLANC (sfa)

**QUANOE DE VIANA** (sfa) bai 2004 ÉLEVÉE DANS L'YONNE - M. FREDERIC ALVES

par GRENAT DE GREZ (sfa) et TROIKA LABELLE (sfa)  
par IRIS LANDAI (sfa) et COPPELIA (sfa) par IBRAHIM  
**ISO** 115 (09) **BSO** +5 (0,59) - Mise à la reproduction en 2014  
**2016 GRAMATIK DE MAILLEY**, (29 mai), m., bai - BSO +8 (0,38)  
par CAP KENNEDY (DE) (holst) - Bas-Rhin,  
ELEVAGE DE MAILLEY JACQUES GRANDEAU  
2017 Sans renseignement de CAPTAIN SEMILLY

**QUANTA BELLA DU LOZON** (sfa) bai f. 2004

ÉLEVÉE DANS LA MANCHE - M. LAURENT VIGNAUD  
par DIAMANT DE SEMILLY (sfa) et GLAMOUR ROUGE (sfa)  
par LOU PIGUET (ps) et MINE ROUGE (sfa) par URIEL (sfa)  
**ISO** 128 (09) **JSO** 5 **BSO** +15 (0,64) - Mise à la reproduction en 2007

- 2010 ARCANGE DE L'ARC, h. - ISO 145 (16) BSO +21 (0,57)  
par NABAB DE REVE (BE) (sbs)
- 2016 **GATSBY DU BOULOUEE**, (23 juin), m., bai -  
BSO +20 (0,41) BCC +16 (0,25) BDR +2 (0,28)  
par KANNAN (NL) (kwpn) - Ille-et-Vilaine,  
Mme BENEDICTE MISCOPEIN GORTAIS
- 2017 Sans renseignement de KANNAN (NL) (kwpn)  
Sans renseignement de KANNAN (NL) (kwpn)  
Sans renseignement de NUMERO UNO (NL) (kwpn)

### QUANTA DES CARRIERES

- (aa) alezan 2004  
ÉLEVÉE DANS LES HAUTES-PYRENEES - M. LIONEL BAILLEUL  
par FUSAIN DU DEFEY (aa) et FEE DE LA PALISSE (aa)  
par FETICHEUR (aa) et FEE DE BIGORRE (\*aa\*)  
par LE MONT ROSE (\*aa\*)
- ISO 108 (11) - Mise à la reproduction en 2015
- 2016 **GOOD JOB D'AVANTI**, (7 mai), m., bai cl - BSO +3 (0,26)  
par BRILLANTURO IXE - Charente-Maritime,  
M. DOMINIQUE THEAU, Mme CHARLOTTE MARSAN
- 2017 Sans renseignement de BRILLANTURO IXE

### QUAPELA DE GOLAINÉ

- (sfa) gris 2004  
ÉLEVÉE DANS LA MANCHE - Mme FLAVIE LESERVOISIER  
par CANALETTO (DE) (holst) et FLEUR DE VESKERIE (sfa)  
par TIMORRAK DES ISLES (sfa) et JOLIE REINE (sfa)  
par CORRENT (sfa)
- ISO 128 (12) - Mise à la reproduction en 2011
- 2016 **GEISHA DU MILON**, (4 mai), f., bai - BSO +12 (0,37)  
par WINDOWS VH COSTERSVELD (BE) (bwp) - Eure,  
E.A.R.L. DU MILON
- 2017 Sans renseignement de EXCALIBUR DELA TOUR VIDAL (BE) (bs)

### QUAPRICE DE BUCY

- (sfa) alezan 2004 ÉLEVÉE DANS L'AISNE -  
M. OLIVIER DUSSANCOURT et Mme CATHERINE DUSSANCOURT  
par DORIS DES HALLES (sfa) et ARIANNE DU MAY (sfa)  
par QUINQUIN (aa) et KETY DE LA GRANGE (sfb) par PRINCE (sfa)  
Mise à la reproduction en 2010
- 2016 **GRIOTTE DU CLOS**, (9 mars), f., bai  
par CAPTAIN PAUL (DE) (han) - Aube, Mme CECILE BECKERS

### QUARCELONNE

- (tf) bai 2004  
ÉLEVÉE DANS LES PYRENEES-ATLANTIQUES - M. JEAN CAMDEBORDE  
par EYLAU SQUARE (tf) et AGREABLE ODEUR (tf)  
par FRANCOLIN (tf) et ODEUR (tf) par SCHERZO (tf)  
Mise à la reproduction en 2015
- 2016 **GUCCI DES TROISA**, (16 février), f., bai  
par ELAN DE LA COUR (sfa) - Pyrénées-Atlantiques,  
Mme ALISON ARCAS

### QUARLA DE MARS

- (sfb) bai 2004 ÉLEVÉE DANS L'ORNE -  
S.A.R.L. HARAS DES M  
par NIRVANA V (NL) (kwpn) et CLANDESTINE (sfa)  
par OBJET D'ART (sfa) et URSULA MONA (sfa)  
par JETON DE THURIN (sfa)
- ISO 140 (10) **JSO 6 BSO** +11 (0,59) - Mise à la reproduction en 2011
- 2016 **GALOPIN DE SAND**, (3 mai), m., alezan - BSO +15 (0,37)  
par VIGO D'ARSOUILLES (BE) (bwp) - Vosges,  
E.A.R.L. BELLOT, M. PHILIPPE BELLOT
- 2017 Sans renseignement de ANDIAMO SEMILLY

### QUARMEN DE TOSCANE

- (sfa) bai 2004  
ÉLEVÉE DANS LA MARNE - S.C.E.A. DU VIEUX NOYER  
par QUIDAM DE REVEL (sfa) et FANNY DU MURIER (sfa)  
par LAUDANUM (ps) et TOSCANE (sfa) par URIEL (sfa)
- ISO 110 (09) **BSO** +14 (0,59) - Mise à la reproduction en 2008
- 2016 **GALLOWAY DES LYS**, (27 mars), m., bai - BSO +20 (0,37)  
par WINDOWS VH COSTERSVELD (BE) (bwp) - Marne,  
M. PHILIPPE MECHIN
- 2017 Sans renseignement de WINDOWS VH COSTERSVELD (BE) (bwp)

### QUARTOON

- (sfa) bai f. 2004 ÉLEVÉE DANS L'ALLIER -  
Mme LAURENCE PARIS  
par FEU FOLLET MARINS (sfa) et KELLY CHASSERAT (sfa)  
par OBERON DU MOULIN et REUNION II (sfa)  
par LE PLANTERO (sfa)
- BSO +10 (0,44) - Mise à la reproduction en 2008
- 2011 BAKA DEL TOONS, m. - ISO 125 (16) BSO +15 (0,50)  
par SPIRIT OF SEMILLY (sfa)
- 2016 **GISEY DES TOONS**, (30 avril), m., bai - BSO +15 (0,26)  
par ULHAN DU TEMPLE - Allier, Mme LAURENCE PARIS

### QUARTZIE DU PARK

- (sfa) bai 2004  
ÉLEVÉE DANS LE LOIR-ET-CHEVREUSE - Mme CORINNE ACCARY  
par HAPPY VILLERS (sfa) et JAZZIE DU PARC (sfa)  
par APACHE D'ADRIERS (sfa) et QUININE DE LIVOYE (sfa)  
par UKASE (sfa)
- ISO 126 (11) **BSO** +8 (0,60) - Mise à la reproduction en 2012

- 2016 **GAZELLE DE MAZEROY**, (6 juin), f., alezan - BSO +17 (0,34)  
par VIVALDI DU SEIGNEUR (BE) (sbs) - Loire-Atlantique,  
M. PHILIPPE NICOLAS
- 2017 Sans renseignement de ANDIAMO SEMILLY

### QUASA DE BRECEY

- (sfa) bai 2004 ÉLEVÉE DANS LA MANCHE -  
M. JEAN MURIS  
par ROSIRE (sfa) et JESSY LANDAISE (sfa)  
par QUOUGLOF ROUGE (sfa) et ABEILLE LANDAISE (sfa)  
par STARTER (sfa)
- ISO 112 (08) **JSO 4 BSO** +14 (0,54) - Mise à la reproduction en 2009
- 2010 ARIANE DU CHATEAU, f. - ISO 133 (16) JSO 5 BSO +14 (0,56)  
par ARIOSO DU THEILLET (sfa)
- 2016 **GALILEE D'AGNEAUX**, (1 mai), f., bai f. -  
BSO +17 (0,36) BDR +3 (0,24) par CONTENDRO (DE) (holst) -  
Manche, M. RENE GROULT
- 2017 Sans renseignement de LAUTERBACH (DE) (old)

### QUASIA DE VESGRE

- (aacr) noipan 2004  
ÉLEVÉE DANS LES YVELINES - M. JEAN-YVES BONNEAU et  
M. CHRISTIAN GENEST  
par SARASTRO (ac) et UTOPIE DE LONGVAUT (sfa)  
par HOSPODAR (sfa) et NUBIE DE LONGVAUT (sfa) par EMIR IV (aa)
- ISO 106 (14) **ICC 134 (13) BCC** +20 (0,43) **IDR 101 (16) BDR** +2 (0,55)  
- Mise à la reproduction en 2015
- 2016 **GANGSTER PINK**, (1 juin), m., bai -  
BSO +6 (0,38) BDR +3 (0,23) par CANTURO (DE) (holst) - Eure,  
S.A.R.L. PINK TEAM

### QUASSIA D'EDEN

- (sfa) bai 2004 ÉLEVÉE DANS LE MAINE-ET-LOIRE -  
M. PASCAL BAUDRY et M. BRUNO MILET  
par QUITO DE BAUSSY (sfa) et COLYSIA DU THEIL (sfa)  
par SOIR D'AVRIL V (sfa) et JADE J (sfa) par MIDNIGHT SUN (ps)
- ISO 103 (13) - Mise à la reproduction en 2015
- 2016 **GUINNESS D'EDEN**, (5 avril), f., bai f. - BSO +6 (0,35)  
par QUANTUM (DE) (holst) - Maine-et-Loire,  
M. PASCAL BAUDRY

### QUASSIA DELAUMARE

- (sfa) alezan 2004  
ÉLEVÉE DANS LA MANCHE - M. MARCEL JOUENNE  
par VERDI (sfa) et HAUTESSE III (sfa) par TALENT PLATIERE (sfa)  
et UROQUOISE II (sfa) par GUILLAUME TELL (sfa)  
Mise à la reproduction en 2015
- 2016 **GUINNESS DES BRANDIERE**, (17 avril), f., alezan -  
BSO +5 (0,23) par TORNESCH (NL) (kwpn) - Seine-et-Marne,  
M. SEBASTIEN AUBRY

### QUASSY DE LOMONT

- (sfa) alezan 2004  
ÉLEVÉE EN HAUTE-SAONE - S.C.E.A. LAMY-TOURNY  
par GADGET DU BANNEY (sfa) et ACHUSE DES BROCHES (sfa)  
par NARCOS II (sfa) et SURIELLE (sfa) par URIEL (sfa)  
Mise à la reproduction en 2008
- 2016 **GRANIE DE LOMONT**, (30 mai), f., bai - BSO +4 (0,34)  
par QUINOTO BOIS MARGOT (sfb) - Haute-Saône,  
S.C.E.A. LAMY-TOURNY

### QUASTILLE TAME

- (sfa) bai 2004 ÉLEVÉE DANS LA MANCHE -  
M. S.N.C. BROHIER  
par QUIDAM DE REVEL (sfa) et ENVIEE (sfa)  
par THOAS DU THEILLET (sfa) et ODYSSEE III (sfa) par HADJ A (aa)
- ISO 106 (08) **BSO** +8 (0,59) - Mise à la reproduction en 2008
- 2009 VESUVIO TAME, h. - ISO 130 (16) BSO +14 (0,57)  
par L'ARC DE TRIOMPHE (DE) (old)
- 2012 CARTOON TAME, m. - ISO 120 (16) BSO +18 (0,50)  
par CONRAD (DE) (holst)
- 2016 **GRICHKA TAME**, (25 mai), f., bai - BSO +11 (0,38)  
par CANTURO (DE) (holst) - Manche, S.C.E.A. BROHIER DENIS
- 2017 Sans renseignement de CICERO Z (BE) (z)

### QUASTOMELLE

- (sfa) bai 2004 ÉLEVÉE DANS LA MANCHE -  
M. RAYMOND GAUQUELIN  
par DOLLAR DU MURIER (sfa) et VOLETOILE (sfa)  
par MUGUET DU MANOIR (sfa) et ETOILE DE MARS (sfa)  
par RANTZAU (ps)
- BSO +6 (0,53) - Mise à la reproduction en 2010
- 2016 **GUEPARD MENILJEAN**, (29 mai), m., bai - BSO +15 (0,31)  
par MALITO DE REVE (BE) (sfa) - Orne, S.A.R.L. EQUIDIS
- 2017 Sans renseignement de EMERALD VANT RUYTERS SHOF (BE) (bwp)

### QUATCHINA D'ALBAIN

- (sfa) gris 2004  
ÉLEVÉE EN SAONE-ET-LOIRE - M. ALEXIS BOUILLOT  
par AIRBORNE MONTECILLO (US) (fsf)  
et CLARTEE DES GARINS (sfa) par LAUDANUM (ps)  
et TROPHEE DU MARAIS (sfa) par KESSEL II (sfa)  
Mise à la reproduction en 2006



**2016 GRIMALDI DES LAURIERS**, (31 mai), m., gris  
par FIDELIO DU THOT (sfa) - Saône-et-Loire,  
M. CYRIL MERCIER, Mme DELPHINE GRANDCLAUDE  
2017 Sans renseignement de FIDELIO DU THOT (sfa)

**QUATI DU LISON** (sfa) bai 2004 ÉLEVÉE DANS LES DEUX-SEVRES -  
Mme ANNIE BAILLARGEAT

par GAMIN DE QUIESCE (sfa) et TAJ KAN (ps) par KASHTAN (ps)  
et AS TAJ (ps) par TAJ DEWAN (ps)  
Mise à la reproduction en 2008 - Morte en 2015

**2014 EVA DES QUARTS**, (14 mai), f., bai  
par CHARISME DU DIABLE (sfa) - Vendée, M. JEAN HURTAUD

**QUATIMINIE DE L'ISLE** (sfb) bai 2004 ÉLEVÉE DANS L'ORNE -  
M. STEPHANE BENAUD

par VALERO DU THEILLET (sfa) et ALOUETTINE (tf)  
par OLYMPIQUE ATOUT (tf) et MANON DE CASBAH (tf)  
par NOUVEL ATOUT II (tf)

Mise à la reproduction en 2014

**2015 FLECHE**, (22 juin), f., bai par VIKING D'LA ROUSSERIE -  
Mayenne, Mlle NAWELLE LATRECHE

**QUATORZIEME BEDON** bai 2004

ÉLEVÉE EN MEURTHE-ET-MOSELLE - M. ETIENNE COURNAULT

par SOLIDO (ps) et ODIEUSE V (sfa) par SAMBO (ps) et GALINKA (sfa)  
par MONTIGNY (ps)

Mise à la reproduction en 2011

**2016 GYMAGINE DES PROYES**, (24 avril), f., bai - BSO +2 (0,32)  
par CANTURO (DE) (holst) - Meurthe-et-Moselle,  
E.A.R.L. DES PROYES

2017 Sans renseignement de SUNDAY DE RIVERLAND (sfb)

**QUATY CAMPAGNE** (sfa) bai 2004 ÉLEVÉE DANS LA MANCHE -  
M. MICHEL DAVID

par HELIOS DE LA COUR II (sfa) et INES DU GUERET (sfa)  
par VOLCAN ROUGE (sfa) et QUETSCHA (sfa)  
par ARQUEBUSIER (sfa)

ISO 124 (09) **JSO 5 BSO** +6 (0,58) - Mise à la reproduction en 2013

**2016 GEORGIE BLUE DIAM**, (25 mars), f., bai f. - BSO +11 (0,30)  
par MASTER VAN DE HELLE (BE) (sbs) - Indre,  
Mme BETH LOISIL

2017 Sans renseignement de NECTAR DES FORETS (sfa)

**QUAVALA DE THURIN** (sfa) alezan 2004

ÉLEVÉE DANS LA MANCHE - Mme CHRISTINE POTTIER

par GIN FIZZ IV (sfa) et QUAVALA DE THURIN (sfa) par UKASE (sfa)  
et UNE LIEUSAINTE (sfa) par SISYPHE (ps)

Mise à la reproduction en 2008

2009 **VENUS DE THURIN**, f. - ISO 146 (15) **JSO 6 BSO** +14 (0,56)  
par JARNAC (sfa)

**2016 GLAMOUR DE THURIN**, (18 avril), m., bai  
par QUOOL DU BOIS MARGOT (sfb) - Manche,  
Mme CHRISTINE POTTIER, Mme CATHERINE LEROY

**QUAVALA DE VIE** (sfa) bai 2004 ÉLEVÉE DANS LA MANCHE -  
M. JEAN-CHRISTOPHE BESSON

par NARCOS II (sfa) et AURORE DE THURIN (sfa) par STARTER (sfa)  
et JALOUSIE DE THURIN (sfa) par VAMBA (ps)

Mise à la reproduction en 2006

2011 **BENIR STAKKATO DE VIE**, m. - ISO 122 (16) **BSO** +10 (0,52)  
par STAKKATO (DE) (han)

**2016 GUAPA DU LOUP**, (20 mai), f., bai  
par ASTI SPUMANTE (DE) (old) - Ain, M. CHRISTOPHE GUY,  
M. FRANCK BERRON, M. MAXIME BERRON

**QUAYA DE PONTIGNY** (sfa) bai f. 2004

ÉLEVÉE DANS LA MOSELLE - M. LIONEL CESSÉ

par FIDJI DU FLEURY (BE) (sbs) et DIVA DU SAULNOIS (sfa)  
par NARCOS II (sfa) et PAILLE D'OR (aa) par QUILLING (aa)

ISO 108 (09) **BSO** +4 (0,58) - Mise à la reproduction en 2013

**2016 GEORGES DE MAIDIERES**, (30 mai), m., bai - BSO +16 (0,29)  
par GIOVANI DE LA POMME (BE) (bwp) - Meurthe-et-Moselle,  
S.C.E.A. DE PUVENELLE

2017 Sans renseignement de GIOVANI DE LA POMME (BE) (bwp)

**QU'AYTI DU HAMELIN** (sfa) bai 2004

ÉLEVÉE EN MEURTHE-ET-MOSELLE - Mlle KATIA CHIAROTTO

par QUICK STAR (sfa) et DYANA DU FAYS (sfa) par PIDAYACK (sfa)  
et KOTEA (aa) par ROALTY (aa)

**BSO** +8 (0,40) - Mise à la reproduction en 2015

**2016 GAIA DU HAMELIN**, (7 juillet), f., bai par VON CHACCO IXE -  
Meurthe-et-Moselle, Mme KARINÁ JOB, Mme CLARA JOB

**QUE BELLA HOY** (sfa) bai 2004 ÉLEVÉE EN COTE-D'OR -  
M. FRANCOIS LEVY

par DIAMANT DE SEMILLY (sfa) et GORDONE DE RIVER (sfa)  
par VERCORS IV (sfa) et STAR D'IANORE (sfa) par BRILLOSO (sfa)

ISO 107 (08) **BSO** +8 (0,58) - Mise à la reproduction en 2015

**2016 GARANCE HOY**, (14 juin), f., bai - BSO +8 (0,38)  
par LITCHI HOY (sfa) - Côte-d'Or, M. FRANCOIS LEVY

**QUE COUCOU D'ARGENCES** (sfa) bai 2004

ÉLEVÉE DANS LA MANCHE - M. PHILIPPE LECARDONNEL

par QUICK STAR (sfa) et CADENCE MANCIAISE (sfa)  
par ROY DE VERGOIGNAN (ac) et UVEE MANCIAISE (sfa)  
par URIEL (sfa)

ISO 119 (09) **BSO** +12 (0,57) - Mise à la reproduction en 2012

**2016 GRIEZMANN D'ARGENCES**, (8 avril), m., bai f.  
par TIENANMEN D'ARGENCES (sfa) - Oise,  
S.C.E.A. ECURIE LAMBERT

**QUE JE T'AIME** (sfa) bai 2004 ÉLEVÉE DANS LE CALVADOS -  
Mme HENRIETTE EVAÏN

par CABDULA DU TILLARD (sfa) et DESDEMONA II (sfa)  
par ALME (sfa) et L'AUPEZERIE (sfa) par FANTAISISTE (sfa)

**BSO** +3 (0,48) - Mise à la reproduction en 2007

**2015 FLIRT**, (1 juin), f., bai - BSO +13 (0,26) par UP TO YOU (sfa) -  
Calvados, Mme HENRIETTE EVAÏN

**2016 GAME OF LOVE**, (19 mai), f., bai - BSO +13 (0,26)  
par UP TO YOU (sfa) - Calvados, Mme HENRIETTE EVAÏN

2017 Sans renseignement de KANNAN (NL) (kwpn)

**QUEBEC DES RACINES** (sfa) bai 2004 ÉLEVÉE DANS L'ORNE -  
M. ARNAUD LEGUE

par FLIPPER D'ELLE (sfa) et VENDETTA D'ALOYS (sfa)  
par NEPTUNE D'ALARY (aa) et DANAE DU MANOIR (sfa)  
par TOUT BRULE (sfa)

Mise à la reproduction en 2013

**2016 GALLIA D'ISELAY**, (4 mai), f., bai - BSO +7 (0,29)  
par ULHAN DU TEMPLE - Isère, Mme GWENDOLINE CHOLAT

2017 Sans renseignement de SANDRO BOY (DE) (old)

**QUECHUA DOMAIN** (sfa) bai 2004 ÉLEVÉE DANS LE CALVADOS -  
M. PASCAL BINET

par CHEF ROUGE (DE) (holst) et FIONA DOMAIN (sfa)  
par REVE D'ELLE (sfa) et DEESSE III (sfa) par SHIKAMPUR (IE) (ps)  
ISO 104 (09) - Mise à la reproduction en 2011

**2016 GIN FIZZ LAGESSE**, (31 mai), f., bai - BSO +12 (0,29)  
par VATSON SITTE (BE) (sbs) - Aube, S.C.E.A. MONTIGNY

**QUEDIE DES ETISSES** (sfa) bai 2004 ÉLEVÉE DANS LA MANCHE -  
E.A.R.L. ELEVAGE DES ETISSES

par QUICK STAR (sfa) et VICKY DES ETISSES (sfa) par POT D'OR (ps)  
et ROCHELAISE (sfa) par URIEL (sfa)

ISO 131 (13) **BSO** +14 (0,61) - Mise à la reproduction en 2014

**2016 GANGSTER DU VILLON**, (14 mai), m., bai - BSO +14 (0,40)  
par NABAB DE REVE (BE) (sbs) - Manche,  
M. THIBAUT FRANCHE

2017 Sans renseignement de BALOU DU ROUET (DE) (old) et de  
QUARTZ DU CHANU (sfb)

**QUEDRA DE BLONDEL** (sfa) bai 2004 ÉLEVÉE DANS LA MANCHE -  
M. MICHEL RUEL

par GALOPIN DU BOELE (sfa) et MA PASSION (sfa)  
par FIRST BRIDE (sfa) et PHEDRA RATELIERE (sfa)  
par Belphegor IV (sfa)

ISO 130 (12) **JSO 5 BSO** +12 (0,59) - Mise à la reproduction en 2014

**2015 FEDRA D'ARGOUGES**, (26 avril), f., alezan - BSO +12 (0,29)  
par VOLODIA D'ARGOUGES - Manche,  
M. PIERRE ALEXANDRE RENET

**QUEEN BERRY BATILLY Z** (z) bai 2012 ÉLEVÉE DANS L'YONNE -  
M. JEAN-CLAUDE VIOLLET

par QUAPRICE BOIMARGOT QUINCY (DE) (holst)  
et CASSINA BABY (DE) (holst) par CASSINI I (DE) (holst)  
et BIENE MAYA (holst) par ATHLET (DE) (han)

Mise à la reproduction en 2014

**2016 GALLA BATILLY**, (27 mars), f., bai - BSO +20 (0,29)  
par QCLASSIC BOIS MARGOT (sfb) - Yonne,  
M. JEAN-CLAUDE VIOLLET

**QUEEN CHIN DU MOULIN** (sfb) bai f. 2004

ÉLEVÉE DANS LE NORD - M. ANDRE-MARIE MASSIN

par CHIN CHIN (DE) (holst) et JASMINE DU MOULIN (sfa)  
par MAJOR DE LA COUR (sfa) et BILITIS FOR EVER (sfa)  
par ALME (sfa)

**BSO** +13 (0,51) - Mise à la reproduction en 2006

2007 **TEQUILACHIN DU MOULIN** (sfb), f. -  
ISO 124 (12) **JSO 5 BSO** +14 (0,57) par CASSINI II (DE) (holst)

**2016 GUCCISKY DU MOULIN**, (4 mai), m., bai f. - BSO +19 (0,35)  
par WINDOWS VH COSTERSVELD (BE) (bwp) - Nord,  
M. ANDRE-MARIE MASSIN

**QUEEN DE BERG** (sfa) gr fer 2004 ÉLEVÉE DANS LA MANCHE -

Mme ELSE WERNER

par MR BLUE (NL) (kwpn) et TANIÈRE (sfa) par KING'S ROAD (ps) et GNOMIDE (sfa) par QUASTOR (sfa)

**BSO** +15 (0,47) - Mise à la reproduction en 20072008 UZEL DE MORETON (sfb), h. -  
ISO 139 (14) JSO 6 BSO +22 (0,55)  
par CASCAVELLE (DE) (holst)2016 **GI GI DE MORETON**, (17 avril), f., gris - BSO +14 (0,35)  
par UTRILLO VD HEFFINCK (BE) (bwp) - Manche,  
Mme ANGELA BORWICK

2017 Sans renseignement de QUITE EASY (DE) (holst)

**QUEEN DE BLONDEL** (sfa) al fon 2004 ÉLEVÉE DANS LA MANCHE -

M. MICHEL RUEL et E.A.R.L. LES ARNETS

par GRAIN DE VOLTAIRE (sfa) et LORKA DE BLONDEL (sfa)

par DESIR DU CHATEAU (sfa) et VERGONNE II (sfa)

par PALADIN DES IFS (sfa)

**ISO** 115 (09) **BSO** +6 (0,59) - Mise à la reproduction en 20152016 **GO UP DE BLONDEL**, (2 mai), f., alezan - BSO +14 (0,29)  
par UP TO YOU (sfa) - Manche, Dr. Vét. ELIANE MARIE RUEL**GRAIN DE BLONDEL**, (26 mars), m., bai - BSO +13 (0,37)  
par PRESIDENT (NL) (kwpn) - Manche,  
Dr. Vét. ELIANE MARIE RUEL2017 Sans renseignement de PRESIDENT (NL) (kwpn)  
Sans renseignement de PRESIDENT (NL) (kwpn)**QUEEN DE LA VEGA** (ps) bai f. 2006 ÉLEVÉE DANS LE GERS -

Haras DE LA VEGA

par SLEEPING CAR (ps) et EVIDENCE (ps) par ROAKARAD (IE) (ps)

et REINE D'AUTEUIL (ps) par CAP MARTIN (ps)

Mise à la reproduction en 2015

2016 **GOLDEN MOLOUS**, (30 avril), m., bai  
par GOLD DE BECOURT (sfa) - Hautes-Pyrénées,  
ELEVAGE DE MOLOUS**QUEEN DE SOINNE** (sfb) bai 2004

ÉLEVÉE DANS LE PAS-DE-CALAIS - M. GILLES ROUSSEL

par C INDOCTRO II (DE) (holst) et CYBEL D'ÉPINETTE (sfa)

par DIABLEUR (sfa) et OURIDA II (sfa) par COR DE CHASSE (sfa)

**BSO** +3 (0,48) - Mise à la reproduction en 20072008 UN ROI D'ES, h. - ISO 101 (14) ICC 129 (13) JCC 6  
par L'ESCARFAST (\*aa\*) - Etalon2010 ARKANA DE QUEEN, f. - ISO 138 (16) JSO 5 BSO +16 (0,54)  
par OSCAR DES FONTAINES (sfa)2011 BOAVISTA DE QUEEN, f. - ISO 123 (16) BSO +10 (0,49)  
par OK DU ROZEL (sfa)2016 **GENGISKHAN DE QUEEN**, (1 juillet), m., noipan  
par CARUSSO LS (MX) (cdm) - Calvados,  
Mme MATHILDE BRYERE

2017 Sans renseignement de CARUSSO LS (MX) (cdm)

**QUEEN DES BLEUS** (sfa) bai 2004 ÉLEVÉE DANS L'AINES -

S.A.R.L. HARAS DES BLEUS

par QUITO DE BAUSSY (sfa) et CRYSTAL BLUE (sfa)

par STARKY D'ANCHIN et URIANE DES VALLEES (sfa)

par J'T'ADORE (sfa)

**BSO** +2 (0,54) - Mise à la reproduction en 20122016 **GRACE STAR**, (31 mai), f., noipan - BSO +8 (0,31)  
par OKAVANGO SEMILLY (sfa) - Manche,  
M. ALEXANDRE COPPET

2017 Sans renseignement de OKAVANGO SEMILLY (sfa)

**QUEEN DOLL** (sfa) bai 2004 ÉLEVÉE DANS L'ORNE -

M. MICHEL FRIGOT

par DOLLAR DELA PIERRE (sfa) et TAKINE DE PAULSTRA (sfa)

par KAOLIN DE LYRE (sfa) et JAVOTE DE PAULSTRA (sfa)

par ALME (sfa)

**BSO** +8 (0,46) - Mise à la reproduction en 20062007 TARASSA (sfa), f. - ISO 120 (12) BSO +13 (0,53)  
par COROFINO (DE) (holst)2016 **GRAZZIE MF**, (17 mars), f., alezan -  
BSO +12 (0,36) BCC +6 (0,20) par JARNAC (sfa) - Orne,  
M. MICHEL FRIGOT

2017 Sans renseignement de CICA VE DU TALUS

**QUEEN DU REVERDY** (sfa) bai f. 2004 ÉLEVÉE DANS LA MANCHE -

S.A.R.L. HARAS DU REVERDY

par ALLEGRETO (sfa) et ESCALIBUR (sfa)

par QREDO DE PAULSTRA (sfa) et KHADIDJA (aa) par BRICK (aa)

**ISO** 108 (08) **BSO** +8 (0,58) - Mise à la reproduction en 20082009 VIVALDI DU REVERDY, m. -  
ISO 124 (15) JSO 5 BSO +16 (0,55) par KHEOPS ST LOIS (sfa) -  
Etalon2013 DUMBO DES BICHES, m. - BSO +17 (0,35)  
par QLASSIC BOIS MARGOT (sfb) - Etalon2016 **GULLI DES BICHES**, (4 juin), m., gris - BSO +15 (0,36)par PRESIDENT (NL) (kwpn) - Calvados,  
E.A.R.L. MARTIN ANGOT HARAS DES BICHES2017 Sans renseignement de QLASSIC BOIS MARGOT (sfb) et de  
MYLORD CARTHAGO (sfa)**QUEEN EIRE OCCITANE** (sfa) alezan 2004ÉLEVÉE DANS LES BOUCHES-DU-RHONE - Dr. Vét. HUBERT TERRIS et  
M. HERVE TERRIS

par COOLCORRAN COOL DIAMOND (IE) (ish) et KARI D'AIX (sfa)

par VOLTAIRE (DE) (han) et ANAIS DE THURIN (sfa)

par NARCOS II (sfa)

**ISO** 122 (11) **BSO** +2 (0,53) - Mise à la reproduction en 20152016 **GLAM'ROCK QUEEN HJD**, (19 avril), m., bai - BSO +11 (0,36)  
par CONTENDRO (DE) (holst) - Bouches-du-Rhône,  
S.A.R.L. HORSE JUMPING ET DISTRIBUTION,  
Mme CELINE BARON

2017 Sans renseignement de LAUTERBACH (DE) (old)

**QUEEN GIRL KERVEC** (sfa) bai 2004

ÉLEVÉE DANS LES COTES D'ARMOR - M. ROGER HUON

par DIAMANT DE SEMILLY (sfa) et JOLLY GIRL DE KERVEC (sfa)

par DARCO (BE) (bwp) et FRAGANCE DE CHALUS (sfa)

par JALISCO B (sfa)

**ISO** 162 (14) **JSO** 6 **BSO** +33 (0,65) - Mise à la reproduction en 20062007 TRAFALGAR KERVEC (sfa), h. -  
ISO 145 (16) JSO 6 BSO +28 (0,60)  
par QUAPRICE BOIMARGOT QUINCY (DE) (olst)2009 VIP DU FOREZAN, m. -  
ISO 156 (16) JSO 5 BSO +33 (0,58) BDR +1 (0,20)  
par EUROCOMMERCE BERLIN (DE) (holst)2016 **GIRL QUEEN DU FOREZAN**, (15 avril), f., alezan -  
BSO +26 (0,38) par VIGO D'ARSOUILLES (BE) (bwp) - Savoie,  
M. JEROME AGUETTAZ**GRAINEDEQUEEN FOREZAN**, (26 juillet), f., bai -  
BSO +27 (0,37) par VAGABOND DE LA POMME (BE) (sbs) -  
Savoie, M. JEROME AGUETTAZ, M. FABRICE SABLON2017 Sans renseignement de BALOU DU ROUET (DE) (old) et de  
SANDRO BOY (DE) (old)**QUEEN LOVE DE BEAUCE** (sfb) bai 2004

ÉLEVÉE DANS LA SARTHE - M. JEROME BEDOUEZ

par EASY BOY (sfa) et TOSCANE DU MEU (tf) par LYS BELLEMOIS (tf)

et ETOILE MADELINIERE (tf) par LOUP GAROU (tf)

**ISO** 102 (12) - Mise à la reproduction en 2009 - Morte en 20172016 **GALIANE D'ENORZH**, (25 mai), f., bai -  
BSO +2 (0,39) BCC +3 (0,24) par GOLD DE BECOURT (sfa) -  
Loire-Atlantique, Mme NOLWEN KERAUDREN**QUEEN MAM D'AIGREMONT** (sfa) bai 2004

ÉLEVÉE EN COTE-D'OR - M. XAVIER MALNOURY et Mme EDITH MALNOURY

par URBAIN DU MONNAI (sfa) et ARCASA (sfa) par JALISCO B (sfa)  
et LA PIGATE (ps) par AMARKO (ps)**ISO** 105 (11) - Mise à la reproduction en 20082016 **GALAXIE DE MARIGNY**, (2 mai), f., bai - BSO +4 (0,39)  
par HURLEVENT DE BREKA (sfa) - Côte-d'Or,  
M. GERARD KONCZEWSKI, Mme MARIE KONCZEWSKI

2017 Sans renseignement de PEZETAS DU ROUET (sfa)

**QUEEN MARY DODVILLE** (sfa) bai f. 2004

ÉLEVÉE DANS LA MANCHE - M. JEAN-FRANCOIS JOSSERAND

par PAPILLON ROUGE (sfa) et ISADORA DODVILLE (sfa)

par NARCOS II (sfa) et GRENADINE (sfa) par IBRAHIM

**ISO** 105 (08) **BSO** +4 (0,55) - Mise à la reproduction en 20092013 **DRINKER**, (11 juin), m., baicer - BSO +10 (0,37)  
par NUMERO UNO (NL) (kwpn) - Eure,  
M. JEAN-FRANCOIS JOSSERAND

2017 Sans renseignement de CANTURO (DE) (holst)

**QUEEN MERZE** (sfa) alezan 2004 ÉLEVÉE EN SAONE-ET-LOIRE -

M. MICHEL MARTINOT et M. JEAN-MICHEL MARTINOT

par PAPILLON ROUGE (sfa) et GREEN MERZE (sfa) par IF DE MERZE

et KOROLLETTE (sfa) par COSMOS (sfa)

**ISO** 135 (13) **BSO** +13 (0,63) - Mise à la reproduction en 20092016 **GENESIS MERZE**, (16 mai), m., bai - BSO +18 (0,36)  
par OLIMBOS MERZE (sfb) - Saône-et-Loire,  
M. JEAN-MICHEL MARTINOT

2017 Sans renseignement de ANDIAMO SEMILLY

**QUEEN STAR DU MILON** (sfa) bai 2004 ÉLEVÉE DANS L'EURE -

E.A.R.L. DU MILON

par ADELFO (BR) (fsf) et UT DE BRIANCE (sfa) par ORACLE (aa)

et LARAIIKA (sfa) par ABIDJAN (aa)

**ISO** 124 (12) **BSO** +4 (0,60) - Mise à la reproduction en 20142016 **GIRLY STAR DU MILON**, (1 avril), f., alezan - BSO +13 (0,29)  
par TOPINAMBOUR (NL) (kwpn) - Eure, E.A.R.L. DU MILON

2017 Sans renseignement de LAMM DE FETAN (sfa)

**QUEENCY DES PLEIGNES** (sfa) al bru 2004

ÉLEVÉE EN L'EURE-ET-LOIR - Mme CORINNE GOLDMAN  
par DOLLAR DU MURIER (sfa) et MISS DU CHALLOIS (sfa)  
par FERGAR MAIL (sfa) et CLIO DU CHALLOIS (sfa)  
par FURY DE LA CENSE (sfa)

ISO 116 (09) **BSO** +5 (0,57) - Mise à la reproduction en 2011

**2016 GALWAY DU CEDRE**, (22 avril), m., bai - BSO +13 (0,29)  
par ANDIAMO SEMILLY - Indre-et-Loire,  
Mme CLAUDIE AVENET

2017 Sans renseignement de ROCK'N ROLL SEMILLY (sfa)

**QUEENDOR D'ENGANDOU** (sfa) bai 2004

ÉLEVÉE EN HAUTE-GARONNE - E.A.R.L. DELEVERS  
par ZANDOR Z (DE) (rhdl) et GHOSTIA (sfa) par I LOVE YOU (sfa)  
et RAINETTE FONTAINE (sfa) par DARK TIGER (US) (ps)

ISO 121 (11) **BSO** +10 (0,61) - Mise à la reproduction en 2015

**2016 GALANT DOR**, (4 juillet), m., bai - BSO +17 (0,38)  
par NERVOSO (sfa) - Maine-et-Loire,  
Mlle DELPHINE DILLEMANN

**QUEENLY D'ALOES** (sfa) bai 2004 ÉLEVÉE DANS L'OISE -

M. LAURENT ROUSSELOT

par QUAT'SOUS (sfa) et FLAMME DU NERETZ (sfa)  
par NARCOS II (sfa) et QUEETY (sfa) par UKASE (sfa)

ISO 103 (10) - Mise à la reproduction en 2012

**2016 GUESS DU FAYEL**, (5 juin), f., bai - BSO +12 (0,38)  
par ROCK'N ROLL SEMILLY (sfa) - Somme,  
M. JEAN-MARIE BACHELET

2017 Sans renseignement de KANNAN (NL) (kwpn)

**QUEENS DE LA FOLIE** (sfa) bai 2004 ÉLEVÉE EN VENDEE -

M. JACQUES HERAUD

par IOLISCO DE QUINHON (sfa) et PRINCESS ANNE (sfa)  
par KARATE (sfa) et JOHANNE (sfa) par GAUR (ps)

ISO 135 (12) **JSO** 4 **BSO** +8 (0,60) - Mise à la reproduction en 2012

**2016 GET LUCKY DU MASCARET**, (2 juillet), m., bai  
par TOP GUN SEMILLY (sfa) - Gironde,  
M. YVES BOUTOURLINSKY

**QUEENS DU LOUP** (cs) bai 2004 ÉLEVÉE EN SEINE-MARITIME -

Mme VERONIQUE GRANDJACQUES

par FLEMMINGH (NL) (kwpn) et LUCKY LADY P (NL) (kwpn)  
par HOUSTON (kwpn) et FAMOUS BEAUTY (se) par ROSSINI (kwpn)

ISO 103 (12) **BDR** +12 (0,49) - Mise à la reproduction en 2015

**2016 GATSBY JAY**, (15 juin), m., bai - BSO +8 (0,37) **BDR** +6 (0,28)  
par OGRION DES CHAMPS (sfa) - Dordogne,  
M. FLORIAN PAOLI

**QUEENSY DE LA COUDRE** (sfa) noipan 2004

ÉLEVÉE DANS L'EURE - Mme NATHALIE LEGENDRE ROGERET

par ESPOIR DU PRIEURE (sfa) et LADYBIRD DE LA COUDRE (sfa)  
par ANARCOS (sfa) et RAFALE DELA COUDRE (sfa)  
par HAFIZ D'ESCAPE (aa)

ISO 114 (11) **BSO** +3 (0,54) - Mise à la reproduction en 2012

**2016 GIRL'HY DU SANSOUCY**, (2 mai), f., noipan - BSO +7 (0,38)  
par ARPEGE PIERREVILLE (sfa) - Gironde,  
Mme AURELIE ROMAIN LECLERCQ

2017 Sans renseignement de ANDIAMO SEMILLY

**QUEENTONIC** (sfa) bai 2004 ÉLEVÉE EN VENDEE -

Comtesse MARIE-CHRISTINE WALEWSKA DE ROUGE

par QUICK STAR (sfa) et TCHERNAIA (sfa) par MAZARIN V (sfa)  
et URFA F (sfa) par SACAROLE (IE) (ps)

ISO 127 (09) **JSO** 5 **BSO** +13 (0,61) - Mise à la reproduction en 2015

**2016 GIN TONIC D'AURY**, (2 avril), m., alzmel - BSO +14 (0,31)  
par ORIENT DU PY (aa) - Essonne, Mme AURELIE DURAND,  
M. AMAURY CHOPLAIN

**QUEENY BREBAUDIN** (aacr) alezan 2004 ÉLEVÉE EN VENDEE -

Mme CRISTINA CHAUMONT GUILMENT et M. ERIC CHAUMONT

par SOIR D'AVRIL V (sfa) et GITANE DE BERSAC (\*aa\*)  
par HASA (\*aa\*) et BRISE DE BERSAC (\*aa\*)  
par DONALD DUCK (\*aa\*)

ICC 101 (09) - Mise à la reproduction en 2011

**2016 GALAK DE LA MOTHE**, (11 mai), m., bai -  
BSO +1 (0,37) **BCC** +9 (0,22) par ORLANDO (BE) (bwp) -  
Haute-Marne, M. CHRISTOPHE LIMAUX

2017 Sans renseignement de BAMAOKO DE MUZE (BE) (bwp) et de  
QUERLYBET HERO (BE) (sbs)

**QUEENY DU PONANT** (sfb) bai 2004 ÉLEVÉE EN ILLE-ET-VILAINE -

Mme VERONIQUE LAVAREC

par CARDERO (DE) (holst) et KERRIE DU PONANT (sfa)  
par ORGUEIL DU DONJON (sfa) et ANEMONE DU FONTENY (sfa)  
par NOTRE NORWAY (sfa)

ISO 122 (09) **BSO** +6 (0,60) - Mise à la reproduction en 2015

**2016 GRIFFON D'OR MENEZLUZ**, (29 juin), m., noipan -  
BSO +13 (0,36) par VAGABOND DE LA POMME (BE) (sbs) -  
Finistère, Mme MALORY KERINEC

**QUEFILIA DES AUTHIEUX** (sfa) alezan 2004

ÉLEVÉE EN SEINE-MARITIME - M. PHILIPPE DEFFAUX

par FIDELIO DU THOT (sfa) et ETOILE DE BELLEE (sfa)  
par IN CHALA A (sfa) et LIBELLUE (sfa) par ARABEL (sfa)

Mise à la reproduction en 2009

**2016 GABELOU DU DIFFERENT**, (9 juin), m., alezan - BSO +1 (0,23)  
par GOLDFEVER (DE) (han) - Oise, M. PHILIPPE STRAGIER

2017 Sans renseignement de GOLDFEVER (DE) (han)

**QUEIZAC DE FONTANES** (sfa) bai 2004 ÉLEVÉE DANS L'EURE -

Mme KARINE DUPRE

par ECHOGENE LATOUR (sfa) et DUCHKA (sfa) par RENATO II (sfa)  
et RIGA CLEVILLE (tf) par GLORIEUX JOUR (tf)

ISO 111 (08) - Mise à la reproduction en 2015

**2016 GUAPO DE FOLI**, (27 avril), m., bai par BALKO D'ELLE - Paris,  
Mme LAURIANNE FOLINAIS

**QUEL STAR DE BACON** (sfa) alezan 2004 ÉLEVÉE EN GIRONDE -

E.A.R.L. CHATEAU BACON

par LE TOT DE SEMILLY (sfa) et ELSTAR DE BACON (aa)  
par FOUGUEUX (aa) et PANAME (aa) par IAGO C (aa)

ISO 128 (11) **BSO** +10 (0,63) - Mise à la reproduction en 2006

2007 TWIGGY DE BACON (sfa), h. - ISO 124 (16) **BSO** +15 (0,59)  
par TOULON (BE) (bwp)

**2016 GLOIRE DU LYS**, (9 avril), f., alezan - BSO +18 (0,40)  
par BALOUBET DU ROUET (sfa) - Indre,  
M. THIERRY RIPOCHE, M. FRANCOIS-ERIC FEDRY

2017 Sans renseignement de MR BLUE (NL) (kwpn)

**QUELBELLE BABETTE** (sfa) bai 2004 ÉLEVÉE DANS LE RHONE -

M. DIDIER GOYARD

par YARLANDS SUMMER SONG (GB) (fsf) et CYBELLE DU CLOU (sfa)  
par STEW BOY (sfa) et RESEDA DE SURY (sfa) par COSMOS (sfa)

ISO 105 (09) - Mise à la reproduction en 2015

**2016 GATSBY PRAIRIERE**, (18 mai), m., bai -  
BSO +7 (0,39) **BCC** +10 (0,29) **BDR** +2 (0,28)  
par L'ARC DE TRIOMPHE (DE) (old) - Saône-et-Loire,  
Mme MILENE LALLOZ FEVRE

**QUELDAM GERBAUX** (sfa) alezan 2004

ÉLEVÉE EN SAONE-ET-LOIRE - Mme ANNE-MARIE BERTHET

par QUIDAM DE REVEL (sfa) et ALYSIA GERBAUX (sfa)  
par GRAND VENEUR (sfa) et GAVOTTE DU MONT (sfa)  
par AS DU BOURG (sfa)

ISO 123 (09) **JSO** 5 **BSO** +12 (0,58) - Mise à la reproduction en 2010

**2016 GERBAUX ROUGE BOIS**, (22 juin), m., bai -  
BSO +19 (0,39) **BCC** +13 (0,25) **BDR** +1 (0,28)  
par KANNAN (NL) (kwpn) - Indre-et-Loire,  
M. GREGORY GRANDJEAN-DELIEGE

**QUELDAME DE CANTRAIE** (sfb) alezan 2004

ÉLEVÉE EN LOIRE-ATLANTIQUE - M. PHILIPPE POPPE

par QUITO DE BAUSSY (sfa)  
et CONCERTINA DE CANTRAIE (DE) (holst) par CONCEPT (holst)  
et J KERAMIRA (holst) par SIR SHOSTAKOVICH (IE) (ps)

ISO 111 (14) **BSO** +5 (0,59) - Mise à la reproduction en 2015

**2016 GUERRILLERO**, (15 juin), m., al bru  
par KANNAN (NL) (kwpn) - Calvados, Mme SOPHIE LAROZE,  
Dr. Vét. CATHERINE GENIN

**QUELDARIOSE DECAROLLE** (sfa) bai 2004

ÉLEVÉE DANS LA MANCHE - M. EMILE GIFFARD et Mme MICHELE GIFFARD

par QUIDAM DE REVEL (sfa) et VERENDAEL JUNIOR (sfa)  
par FLORISSANT (sfa) et PILAR II (sfa) par URIEL (sfa)

Mise à la reproduction en 2010

**2016 GHANA DU ROND PRE**, (15 février), f., bai - BSO +9 (0,30)  
par MONTENDER (NL) (kwpn) - Vosges,  
M. DOMINIQUE SIMONIN

2017 Sans renseignement de MONTENDER (NL) (kwpn)

**QUELECLA DE GREE** (sfa) bai 2004

ÉLEVÉE EN LOIRE-ATLANTIQUE - M. MAURICE DESBOIS

par CENTO (DE) (holst) et KIVIVE DE GREE (sfa)  
par VOLTAIRE (DE) (han) et VIVE LA MARE (sfa) par IL CORSO (sfa)

ISO 111 (0,44) - Mise à la reproduction en 2007

2009 VICKTO DE GREE, m. - ISO 127 (15) **BSO** +21 (0,56)  
par TOULON (BE) (bwp)

**2016 GINO DE GREE**, (10 octobre), m., bai - BSO +16 (0,32)  
par ENSOR VAN DE HEFFINCK (BE) (bwp) - Loire-Atlantique,  
M. MAURICE DESBOIS



**QUELIA DE BOILARY**

(sfa) bai 2004 ÉLEVÉE DANS LA SOMME -

Dr. Vét. BERNARD BROUTIN

par JOYAU DE BLOYE (sfa) et FERIA DU BOILARY (sfa)  
 par LEOPARD DU CASTEL (sfa) et JACINTHE (sfa)  
 par CALVADOS (sfa)

**ISO** 118 (10) **JSO** 6 **BSO** +8 (0,60) - Mise à la reproduction en 2014

**2016** **GAZELLE DU BOILARY**, (9 mai), f., noipan - BSO +7 (0,29)  
 par GOLDFEVER (DE) (han) - Somme,  
 Dr. Vét. BERNARD BROUTIN

**QUELIKA DES IFS**

(sfa) bai 2004 ÉLEVÉE EN INDRE-ET-LOIRE -

Mme DOMINIQUE PETIT FAUCHEUX

par CALVARO (DE) (holst) et IKA DES IFS (sfa)  
 par COUNT IVOR (US) (ps) et PIMAN (sfa) par IMAM D'OR (sfa)

**ISO** 115 (08) **JSO** 4 **BSO** +12 (0,59) - Mise à la reproduction en 2010

**2016** **GERSHWIN DES IFS**, (5 mai), m., bai - BSO +12 (0,24)  
 par TORNESCH (NL) (kwpn) - Indre-et-Loire,  
 Mme DOMINIQUE PETIT FAUCHEUX

**QUELINA D'AMAURY**

(sfa) bai f. 2004

ÉLEVÉE DANS LE FINISTERE - Mme SOPHIE TROMEUR

par KANNAN (NL) (kwpn) et UDINE D'ARGET (sfa)  
 par IRAC DE L'ILE (sfa) et IDOLE DE DAGNERIE (tf)  
 par CARNAVAL (tf)

**ISO** 102 (11) **BSO** +6 (0,57) - Mise à la reproduction en 2007

**2016** **GALAAD DU SEREIN**, (11 avril), m., alezan - BDR +16 (0,20)  
 par QUATERBOLD DU PAYROL (DE) (old) - Ille-et-Vilaine,  
 Mme MARION BRANDOU-DYLEWSKI

**QUELIOSE DE L'ABBAYE**

(sfa) bai 2004

ÉLEVÉE DANS LA MANCHE - M. LOUIS LECONTE

par HELIOS DE LA COUR II (sfa) et MALOISE DE L'ABBAYE (sfa)  
 par DIAMANT DE SEMILLY (sfa) et CALLIOPE DE RIEUX (sfa)  
 par ROCKY DU CAREL (sfa)

**BSO** +12 (0,45) - Mise à la reproduction en 2007

**2016** **GALLOIS DE L'ABBAYE**, (21 mai), m., bai  
 par ARTISTE DE L'ABBAYE - Manche, G.A.E.C. DE L'ABBAYE  
 2017 Sans renseignement de CAPTAIN SEMILLY

**QUELLE BELLE BULLE**

bai 2004 ÉLEVÉE EN INDRE-ET-LOIRE -

M. GERARD LARGILLIERE

par CALVARO (DE) (holst) et AVANT PREMIERE (\*ac\*)  
 par MARTILUS (ps) et LOVE ME LOVE ME (\*ac\*) par LYFLOR (\*aa\*)

**ISO** 131 (10) **JSO** 6 **BSO** +11 (0,60) - Mise à la reproduction en 2014

**2016** **G TOUT POUR**, (14 mars), f., bai - BSO +2 (0,26)  
 par MIGHTY MAGIC (DE) (holst) - Maine-et-Loire,  
 M. GERARD LARGILLIERE

**QUELLE DAM DE CARLES**

(sfa) bai 2004

ÉLEVÉE EN HAUTE-GARONNE - Mme DANIELLE PRAT

par QUIDAM DE REVEL (sfa) et TORNADE DU PRELET (sfa)  
 par URIEL (sfa) et DANS LE VENT (sfa) par STARTER (sfa)

**BSO** +11 (0,50) - Mise à la reproduction en 2007

2011 **BALLERINE DU VILPION**, f. -  
 ISO 131 (16) **JSO** 4 **BSO** +23 (0,53)  
 par BALOUBET DU ROUET (sfa)

**2016** **GRAAL DU VENDEL**, (2 mars), m., alezan  
 par KANNAN (NL) (kwpn) - Nord, Mme CLAIRE PEUBLE

2017 Sans renseignement de VAGABOND DE LA POMME (BE) (sbs)

**QUELLE DAY BRECOURT**

(sfa) alezan 2004

ÉLEVÉE DANS LA MANCHE - M. CHARLES DE VALLAVIEILLE

par QUIDAM DE REVEL (sfa) et VALKYRIE BRECOURT (sfa)  
 par PALADIN DES IFS (sfa) et KRISTINA (sfa) par CORAIL V (sfa)

**BSO** +5 (0,57) - Mise à la reproduction en 2009

2012 **CLEM BRECOURT**, f. - ISO 121 (16) **BSO** +11 (0,50)  
 par OPIUM DE TALMA (sfa)

**2016** **GO BRECOURT**, (21 juillet), m., bai -  
 BSO +13 (0,37) BDR +5 (0,24) par CONTENDRO (DE) (holst) -  
 Manche, M. CHARLES DE VALLAVIEILLE

2017 Sans renseignement de MALITO DE REVE (BE) (sfa)

**QU'ELLE DU MARAIS**

(sfa) al bru 2004 ÉLEVÉE DANS LA MANCHE -

Mme MARIE-CLAIRE TOLLEMER

par ROSIRE (sfa) et VENUTA (sfa) par MUGUET DU MANOIR (sfa)  
 et DJERBA (sfa) par OLIFANT (sfa)

**ISO** 112 (09) **BSO** +12 (0,53) - Mise à la reproduction en 2009**2015** **FANTA DU MARAIS**, (9 juin), f., bai - BSO +17 (0,30)

par MONTENDER (NL) (kwpn) - Manche,  
 M. GERMAIN TOLLEMER, Mme MARIE-CLAIRE TOLLEMER

2017 Sans renseignement de NERVOSO (sfa)

**QUELLE DU ROUET**

(sfa) alezan 2004 ÉLEVÉE DANS LA MANCHE -

M. YANNICK FARDIN

par DOLLAR DU MURIER (sfa) et EL IRA DU ROUET (sfa)  
 par GALOUBET A (sfa) et MESANGE DU ROUET (sfa)  
 par STARTER (sfa)

**BSO** +16 (0,54) - Mise à la reproduction en 2006

2008 **UTOPIY DU ROUET** (sfb), m. - ISO 124 (16) **BSO** +16 (0,58)  
 par ORLANDO (BE) (bwp)

2009 **VIENT TU DU ROUET**, h. - ISO 132 (16) **BSO** +15 (0,57)  
 par PEZETAS DU ROUET (sfa)

**2016** **GALANT DU ROUET**, (21 juin), m., bai -  
 BSO +18 (0,36) BDR +6 (0,23) par CONTENDRO (DE) (holst) -  
 Manche, M. YANNICK FARDIN

**QUELLE DU TALUS**

(sfa) bai f. 2004 ÉLEVÉE DANS LA MANCHE -

M. JACQUES LE BOEDEEC et Mme CATHERINE LE BOEDEEC

par QUICK STAR (sfa) et HELLE DU TALUS (sfa)  
 par QUIDAM DE REVEL (sfa) et ORIGINE D'ELLE (sfa)  
 par IN CHALA A (sfa)

**BSO** +20 (0,49) - Mise à la reproduction en 2007

2010 **ALVARO DU TALUS**, m. - ISO 123 (15) **JSO** 5 **BSO** +22 (0,55)  
 par CALVARO (DE) (holst)

2011 **BACCARA DU TALUS**, m. - ISO 135 (16) **JSO** 4 **BSO** +28 (0,53)  
 par CALVARO (DE) (holst) - Etalon

**2016** **GRAAL DU TALUS**, (7 juin), m., gris - BSO +21 (0,37)  
 par MR BLUE (NL) (kwpn) - Manche, M. JACQUES LE BOEDEEC,  
 Mme VALERIE BOEDEEC

2017 Sans renseignement de DIAMANT DE SEMILLY (sfa)

**QUELLE ETOILE**

(sfa) alezan 2004 ÉLEVÉE DANS LA MANCHE -

M. ANDRE SAVARY et Mme RACHEL SAVARY

par HYM D'ISIGNY (sfa) et VALSE DE NEUVILLE (sfa)  
 par LIEU DE RAMPAN (sfa) et KREMA DE RAMPAN (sfa)  
 par CHANT D'AMOUR (sfa)

**ISO** 124 (08) **BSO** +14 (0,52) - Mise à la reproduction en 2009

**2016** **GRAINE DE LYR**, (26 mars), f., alezan -  
 BSO +20 (0,38) BCC +12 (0,22) BDR +4 (0,26)  
 par KANNAN (NL) (kwpn) - Côte-d'Or,  
 E.A.R.L. MOUTRILLE ET FILS

2017 Sans renseignement de QUANTUM (DE) (holst)

**QUELLE JOIE DE LAUME**

(sfa) alezan 2004

ÉLEVÉE DANS LA MANCHE - G.A.E.C. DE L'AUMERAIE

par JUS DES FONTAINES (sfa) et JOIE DE LAUME (sfa)  
 par VERDI (sfa) et NOUVEAUTE IV (sfa) par TIGRE ROUGE (sfa)

**BSO** +5 (0,54) - Mise à la reproduction en 2010

2011 **BELLE JOIE DE LAUME**, f. - ISO 127 (16) **BSO** +14 (0,53)  
 par TINKA'S BOY (NL) (kwpn)

**2016** **GRACIEUSE DE LAUME**, (25 mai), f., baimel - BSO +9 (0,37)  
 par UTRILLO VD HEFFINCK (BE) (bwp) - Manche,  
 M. DENIS MOREL

**QUELLE JOIE D'EDEN**

(sfa) alezan 2004 ÉLEVÉE DANS L'ORNE -

M. FREDERIC FONTAINE

par BURGGRAAF (DE) (holst) et UNE DE LISOU (sfa)  
 par LISOU BLINOIS (sfa) et KERFINE DE CHARPEY (fsf)  
 par HAFIZ (ps)

Mise à la reproduction en 2015

**2016** **GET LUCKY DARKANN**, (20 mai), m., alezan - BSO +5 (0,37)  
 par MARLOU DES ETISSES (sfa) - Manche,  
 Mme CHARLENE MONGIN, Mme FABIENNE MONGIN

2017 Sans renseignement de ANDAIN DU THALIE

**QUELLE JOLIE POMME**

(sfa) bai 2004

ÉLEVÉE DANS LE CALVADOS - M. DOMINIQUE ROLLAND

par DOLLAR DELA PIERRE (sfa) et VALAMBREUSE DU DEB (sfa)  
 par LAUDANUM (ps) et FARANDOLE VII (sfa) par TANAEL (sfa)

**BSO** +5 (0,58) - Mise à la reproduction en 2015

**2016** **GAZELLE IDEALE**, (31 mai), f., bai f. -  
 BSO +17 (0,39) BCC +10 (0,24)  
 par DIAMANT DE SEMILLY (sfa) - Eure,  
 M. DOMINIQUE ROLLAND

**QUELLE MISS ULTRA**

(sfa) bai 2004 ÉLEVÉE DANS LE CALVADOS -

Mme ODILE JEHANNE

par BAYARD D'ELLE (sfa) et MISS ULTRA (sfa) par ROSIRE (sfa)  
 et ULTRA BLEUE (sfa) par TOM PAINE (ps)

**BSO** +2 (0,43) - Mise à la reproduction en 2007

2008 **UTA D'AMB** (sfb), f. - ISO 128 (16) **BSO** +16 (0,54)  
 par CASCAVELLE (DE) (holst)

2011 **BLUZZ D'AMB**, m. - BSO +4 (0,37) par KASSIDI (sfa) - Etalon

**2016** **GALILEE D'AMB**, (24 juin), f., bai - BSO +4 (0,27)  
 par QUINTUS LS LA SILLA (MX) (oes) - Loire,  
 M. MICHEL BOUTEILLE

**QU'ELLE STAR DU PRE**

(sfa) bai 2004

ÉLEVÉE DANS LE CALVADOS - M. SEBASTIEN LAFORGE

par CONCORDE (NL) (kwpn) et HILDA DU PRE (sfa)  
 par MUGUET DU MANOIR (sfa) et IMAGE F (sfa) par ADAGIO (sfa)

**ISO** 129 (10) **BSO** +10 (0,60) - Mise à la reproduction en 2014

**2016 GIANT DU PRE**, (30 mars), m., alezan  
par O'BRION DU PLESSIS (sfa) - Calvados,  
M. SEBASTIEN LAFORGE

2017 Sans renseignement de CASH DU PLESSIS

**QUELLE STAR V POTTELBERG (BE)** (bs) bai f. 2000 -  
SBS numéro 34410 - M. JULES VAN EESBECK

par MAJOR DE LA COUR (sfa) et MAYA VAN POTTELBERG (oes)  
par DARCO (BE) (bwp) et ORTEGA VH HOF TER LINDE (oes)  
par MELCHIOR (aa)

**ISO 137 (12) BSO +13 (0,55)** - Mise à la reproduction en 2010

**2016 GAMORA DE SEZILLES**, (1 avril), f., gr fer - BSO +16 (0,34)  
par TOBAGO CHEVRIER - Côte-d'Or,  
Mme VIRGINIE LANCHAIS

2017 Sans renseignement de PEZETAS DU ROUET (sfa)

**QUELLEDAME D'EN HAUT** (sfa) bai 2004  
ÉLEVÉE DANS LE PAS-DE-CALAIS - M. MARC DETOEUF

par DIAMANT DE SEMILLY (sfa) et CALYPSO DE BLOYE (sfa)  
par QUIDAM DE REVEL (sfa) et KATEL (sfa) par STARTER (sfa)

**ISO 138 (14) BSO +20 (0,62)** - Mise à la reproduction en 2015

**2016 GRINGO CROISSETTE**, (16 mai), m., bai  
par TORNESCH (NL) (kwpn) - Pas-de-Calais,  
S.C.E.A. HARAS DE CROISSETTE

**QUELLESTAR DE STCLAIR** (sfa) alezan 2004  
ÉLEVÉE DANS LE MORBIHAN - M. JEAN PIERRE LE BOT

par DIAMANT DE SEMILLY (sfa) et EDMEE DE PAULLOIS (sfa)  
par JALISCO B (sfa) et MADE IN BREAU (sfa) par STARTER (sfa)

**ISO 125 (11) JSO 6 BSO +16 (0,60)** - Mise à la reproduction en 2013

**2016 GAME TWIST V'GAS**, (27 avril), f., noipan -  
BSO +20 (0,40) BCC +19 (0,25) BDR +3 (0,28)  
par KANNAN (NL) (kwpn) - Maine-et-Loire, S.C. V'GAS BC

2017 Sans renseignement de KANNAN (NL) (kwpn)

**QUELLETOILE DE LUSSE** (sfa) bai 2004  
ÉLEVÉE DANS LES VOSGES - M. GUY MORTIN

par ROSIRE (sfa) et ETOILE DES BOULAIS (sfa)  
par LE PLANTERO (sfa) et DAME DES BOULAIS (sfa)  
par SUNNY BOY DU MESNIL (sfa)

Mise à la reproduction en 2007

**2011 BRAVOURE DE LUSSE**, (1 avril), f., bai  
par FUSAIN DU DEFEY (aa) - Vosges, M. GUY MORTIN

2017 Sans renseignement de QUINOTO BOIS MARGOT (sfb)

**QUELLE D'AIGONNAY** (sfa) bai 2004  
ÉLEVÉE DANS LE MAINE-ET-LOIRE - M. DANIEL COUTHOUIS et  
M. JULIEN COUTHOUIS

par COL CANTO (sfa) et JOLIE JAVA D'AIGONNAY (sfa)  
par DORMANE DU PUY (sfa) et VALIE LA COUTURE (sfa)  
par HERNANI (sfa)

**ISO 137 (11) BSO +6 (0,59)** - Mise à la reproduction en 2015

**2016 GUSTO DES MURAILLES**, (23 avril), m., bai cl - BSO +8 (0,39)  
par HELIOS DE LA COUR II (sfa) - Charente,  
S.C.E.A. DES MURAILLES, M. JEROME COUPRIE

2017 Sans renseignement de QUATRO DE RIVERLAND (sfa)

**QUELLE DE FONTENAILLE** (sfa) bai f. 2004  
ÉLEVÉE DANS L'AIN - Mme NADIA METTHEZ

par GERVANTUS II (DE) (old) et EIGHTY DE BRUNEL (sfa)  
par OBERON DU MOULIN et INSIGHT (sfa) par VITA (sfa)

**ISO 108 (08)** - Mise à la reproduction en 2012

**2016 GALANTE DES ROSIERS**, (5 avril), f., bai f.  
par ELDORADO DE HUS (NL) (kwpn) - Yonne,  
M. PHILIPPE CAROLLO

2017 Sans renseignement de RIALTO DES ROSIERS (sfa)

**QUELLE D'LA ROUSSERIE** (sfa) bai 2004  
ÉLEVÉE DANS LA MANCHE - M. MICHEL ROGER

par FLIPPER D'ELLE (sfa) et HANAIS D'ORCHIS (sfa)  
par SOIR D'AVRIL V (sfa) et ANAIS D'ORCHIS (sfa)  
par PERSAN II (sfa)

**ISO 125 (09) JSO 5 BSO +11 (0,60)** - Mise à la reproduction en 2015

**2016 GATSBY**, (14 mars), m., al fon - BSO +17 (0,39)  
par OGRION DES CHAMPS (sfa) - Hérault,  
Mme MORGANE GERMA

2017 Sans renseignement de EMERALD VANT RUYTERS HOF (BE)  
(bwp)

**QUELLE DU GUI** (sfa) alezan 2004 ÉLEVÉE EN CHARENTE -  
M. THOMAS HOPPENREYS

par CALVARO (DE) (holst) et PRUDENCE (sfa) par KAMI (aa)  
et GAZELLE Z (sfa) par ARLEQUIN (\*aa\*)

**ISO 118 (10) BSO +8 (0,61) ICC 110 (09)** -  
Mise à la reproduction en 2015

**2016 GRAND SOIR**, (29 avril), m., bai f. - BSO +5 (0,37)  
par QUINTUS D'09 (BE) (bwp) - Charente,  
E.A.R.L. DU PORTAIL

**QUELOHA DE MAI** (sfa) alezan 2004

ÉLEVÉE DANS LES DEUX-SEVRES - Mlle JADE PERRAUD  
par PAPILLON ROUGE (sfa) et ULOHA DU DEFEY (sfa)  
par LAUDANUM (ps) et JOIE D'HATOIS (sfa) par QUESTEUR (sfa)

Mise à la reproduction en 2011

**2016 GARANCE DU VENT**, (10 avril), f., baicer -  
BSO +14 (0,40) BCC +12 (0,25)  
par DIAMANT DE SEMILLY (sfa) - Ille-et-Vilaine,  
S.A.R.L. ATELIER PAYSAGE

**QUELY DES AJONCS** (sfa) alezan 2004

ÉLEVÉE DANS LA MANCHE - M. BRUNO PAYSANT  
par FLIPPER D'ELLE (sfa) et GAZELLE DES FORGES (sfa)  
par THURIN (sfa) et CABRIOLE DES FORGE II (sfa)  
par INCITATUS (sfa)

**BSO +6 (0,45)** - Mise à la reproduction en 2007

2010 AZUR DU VINNEBUS, h. - ISO 122 (16) BSO +13 (0,52)  
par ROBIN DU VINEBUS (sfa)

**2016 GERVAISE DU VINNEBUS**, (4 mai), f., bai - BSO +11 (0,35)  
par CANTURO (DE) (holst) - Manche, S.C.E.A. DU VINNEBUS

2017 Sans renseignement de MALITO DE REVE (BE) (sfa)

**QUENA DE BLONDEL** (sfa) gris 2004 ÉLEVÉE DANS LA MANCHE -  
M. MICHEL RUEL

par MR BLUE (NL) (kwpn) et CYPRINE (sfa) par LAEKEN (sfa)  
et NANTILDE (sfa) par NIGHT AND DAY (ps)

**ISO 120 (10) BSO +12 (0,62)** - Mise à la reproduction en 2006

2007 TAHITI DU LOIR (sfa), f. - ISO 137 (16) JSO 4 BSO +19 (0,59)  
par MYLORD CARTHAGO (sfa)

**2016 GLAMOUR DE BELLEVUE**, (7 juillet), f., bai - BSO +16 (0,39)  
par LAUTERBACH (DE) (old) - Morbihan,  
M. PHILIPPE GERMOND

2017 Sans renseignement de LAUTERBACH (DE) (old)

**QUENA DE SULLY** (sfa) bai 2004 ÉLEVÉE DANS LE CALVADOS -  
Mme NELLY DENOLLE

par LE TOT DE SEMILLY (sfa) et HIPPIE CHERIE (sfa)  
par NARCOS II (sfa) et WELL DONE GIRL (US) (ps)  
par KEY TO THE MINT (US) (ps)

**ISO 124 (09) JSO 5 BSO +9 (0,60)** - Mise à la reproduction en 2013

**2016 GRAVINA DE SULLY**, (26 juin), f., alezan - BSO +14 (0,36)  
par VAGABOND DE LA POMME (BE) (sbs) - Calvados,  
Mme NELLY DENOLLE, M. VINCENT BROHIER

**QUENA DE TUS** (sfa) alezan 2004 ÉLEVÉE EN CHARENTE-MARITIME -  
M. PHILIPPE PERTUS

par PAMPHILE (sfa) et DIVA DELAGRANDE (sfa)  
par NOMENOE II (sfa) et QUERIDA LA GRANDE (sfa)  
par SURIOSO DE VER (sfa)

Mise à la reproduction en 2009

**2016 GALOPIN DE TUS**, (25 mars), m., bai - BSO +10 (0,27)  
par ULYPSO DE TUS (sfa) - Charente-Maritime,  
Mme ROMANE PERTUS

**QUENELLE DE NORMANDIE** (sfa) alezan 2004

ÉLEVÉE DANS LA MANCHE - M. MAURICE RIVIERE et Mme COLETTE RIVIERE  
par HELIOS DE LA COUR II (sfa) et EUROPE NORMANDIE (sfa)  
par JALISCO B (sfa) et SARAH DE NORMANDIE (sfa) par ELF III (sfa)

**ISO 151 (14) BSO +15 (0,61)** - Mise à la reproduction en 2015

**2016 GANDHI DU PEUPLIER**, (8 juillet), m., bai - BSO +9 (0,30)  
par KIGALI (NL) (kwpn) - Ain, E.I.R.L. BRICE BRASSART,  
Mme LAURINE FLORY

**QUENOTTE DE CROLLON** (sfa) bai 2004

ÉLEVÉE DANS LA MANCHE - G.A.E.C. DE LA SERANDIERE et  
M. JEAN-MARIE ROYER

par CALOUBET DU ROUET (sfa) et GABY DE FONTENAY (sfa)  
par VERDI (sfa) et JAVA DU LOGIS (sfa) par QUOLIBET II (sfa)

**ISO 106 (08) BSO +4 (0,59)** - Mise à la reproduction en 2011

**2016 GIGI D'HYDS**, (27 mars), f., bai - BSO +13 (0,29)  
par UTAH VAN DE ROCK (sfb) - Allier, Mme SOPHIE MAUME

**QUENOTTE DE SEVES** (sfa) bai 2004 ÉLEVÉE DANS LA MANCHE -  
M. MARCEL MAUNOURY et Mme MARCEL MAUNOURY

par DIAMANT DE SEMILLY (sfa) et EMERAUDE DE SEVES (sfa)  
par JALISCO B (sfa) et RIQUITA DU MONT (sfa) par LIVAROT (sfa)

**ISO 123 (10) JSO 4 BSO +18 (0,60)** - Mise à la reproduction en 2011

2012 CAID DE SEVES, h. - ISO 120 (16) BSO +20 (0,48)  
par TOP GUN SEMILLY (sfa)

**2016 GALANTE DE SEVES**, (5 avril), f., alezan - BSO +21 (0,39)  
par OGRION DES CHAMPS (sfa) - Manche,  
M. MARCEL MAUNOURY

2017 Sans renseignement de VLEUT (NL) (kwpn)

**QUENOTTE DE TATIHO**

(sfa) noir 2004

ÉLEVÉE DANS LA MANCHE - M. PHILIPPE NOEL

par MODESTO (NL) (kwpn) et KAYA DE TATIHO (sfa)  
 par ARPEGE PIERREVILLE (sfa) et TESS DU THOT (sfa)  
 par LIEU DE RAMPAN (sfa)

Mise à la reproduction en 2007

**2016 GAUGUIN DE TATIHO**, (4 juin), m., gris  
 par PADOCK DU PLESSIS (sfa) - Manche, M. PHILIPPE NOEL

**QUENOTTE DES PAPERIES**

(sfa) alezan 2004

ÉLEVÉE DANS LA MANCHE - M. LOUIS FRIGOUT et

Mme MAURICETTE FRIGOUT

par GABYSCION (sfa) et HEIDI DES PAPERIES (sfa)  
 par LE CONDEEN (sfa) et UNICA V (sfa) par JASMIN DE GRUCHY (sfa)

Mise à la reproduction en 2008

**2016 GATCHINA DES PAPERIES**, (21 mai), f., alezan  
 par DIAMANT DE SEMILLY (sfa) - Manche,  
 Mme MAURICETTE FRIGOUT

2017 Sans renseignement de UNTOUCHABLE M (NL) (kwpn)

**QUENOTTE DES ROCHES**

(sfa) bai 2004

ÉLEVÉE DANS LA MANCHE - M. NOEL LEMAITRE

par ZANDOR Z (DE) (rhdl) et SOUBRETTE (sfa)  
 par COUNT IVOR (US) (ps) et KANEPETOUSSE (sfa)  
 par FIVIZZANO (sfa)

Mise à la reproduction en 2007

**2016 GAUFRETTE DES ROCHES**, (6 mai), f., bai - BSO +11 (0,29)  
 par MONTENDER (NL) (kwpn) - Manche, M. NOEL LEMAITRE,  
 Mme AGNES ECOLIVET

2017 Sans renseignement de SUNSHINE DU PHARE (sfa)

**QUENOTTE DU SALVERT**

(sfa) alezan 2004

ÉLEVÉE EN INDRE-ET-LOIRE - M. FRANCOIS FROGER

par DORMANE DU PUY (sfa) et SAHELLE II (sfa) par EVAINQUEUR  
 et MARION IV (sfb) par VIGOUREUX (sfa)

ICC 109 (12) IDR 101 (09) - Mise à la reproduction en 2011

**2016 GASPER DU SALVERT**, (1 mai), m., bai - BDR +9 (0,26)  
 par MIGHTY MAGIC (DE) (holst) - Indre-et-Loire,  
 M. FRANCOIS FROGER

**QUEOPS DU FRESCHÉ**

(sfa) bai f. 2004

ÉLEVÉE DANS LA MANCHE - Mme ANNE DECORTE et M. HERVE DECORTE

par ATHLET (DE) (han) et HONEY D'ESPIENS (sfa) par LIVAROT (sfa)  
 et AS JOY D'ESPIENS (ps) par AFRICAN JOY (IE) (ps)

ISO 116 (09) - Mise à la reproduction en 2009

**2016 GEISHA DU FRESCHÉ**, (22 mai), f., bai  
 par MONTENDER (NL) (kwpn) - Manche,  
 Mme ANNE DECORTE

**QUER BUNZ VARNEL**

(sfa) bai f. 2004

ÉLEVÉE DANS LE MORBIHAN - Mlle GENEVIEVE TEULIER

par VERT ET ROUGE (sfa) et BELLE D'UN JOUR IV (sfa)  
 par ODIN DE LA CENSE (sfa) et SOUMISSE (sfa) par HISTRION (sfa)

ISO 111 (12) BSO +2 (0,59) - Mise à la reproduction en 2015

**2016 GALISCO U MORINDA**, (16 avril), m., bai - BSO +6 (0,29)  
 par ULYSS MORINDA (sfb) - Dordogne, Mme HERICA RAVEL

**QUERALA**

(sfa) alezan 2004 ÉLEVÉE EN LOIRE-ATLANTIQUE -

M. THIERRY RATTIER et Mlle SOPHIE RATTIER

par IRIS DE CELLAND (sfa) et IERA DES ISLES (sfa)  
 par VETO DE VAUPTAIN (sfa) et SPITTA DES ISLES par ITALIC

Mise à la reproduction en 2012

**2016 GREEN DAY DESTROIS C**, (11 juin), m., alezan -  
 BSO +5 (0,25) BDR +7 (0,21)  
 par ELDORADO DE HUS (NL) (kwpn) - Loire-Atlantique,  
 Mme NATHALIE EUMONT

**QUERANNE DE ST GIL**

(sfa) gris 2004 ÉLEVÉE DANS LYONNE -

Mme SANDRINE GITTON

par ADELFO (BR) (fsf) et EVINA DE ST GILLES (sfa)  
 par TITUS DU POUGET (aa) et EURYDICE IV (sfa)

par INVINCIBLE (sfa)

ISO 117 (09) BSO +2 (0,58) ICC 129 (10) JCC 6 -

Mise à la reproduction en 2015

**2016 GRINGO D'ARROUISE**, (18 mai), m., bai - BSO +8 (0,38)  
 par UTRILLO VD HEFFINCK (BE) (bwp) - Somme,  
 Mme JOCELYNE WIART, M. THOMAS PONTHEU

2017 Sans renseignement de PLOT BLUE (NL) (kwpn)

**QUERELLE D'AMY**

(sfa) bai 2004 ÉLEVÉE DANS LES ARDENNES -

M. ARNAUD PEZE

par FUNCHAL DE SEMILLY (sfa) et HESPOIR DEFONTAINE (sfa)  
 par QUAT'SOUS (sfa) et DYNA II (sfa) par JALISCO B (sfa)

BSO +9 (0,44) - Mise à la reproduction en 2007

2008 ULTRAGO D'AMY (sfa), f. - ISO 133 (14) JSO 5 BSO +18 (0,56)  
 par MYLORD CARTHAGO (sfa)

2010 ARTEMIS D'AMY, f. - ISO 139 (16) BSO +18 (0,55)  
 par PADOCK DU PLESSIS (sfa)

**2016 GALAXIE D'AMY**, (10 mai), f., alezan - BSO +11 (0,20)  
 par TORNESCH (NL) (kwpn) - Marne, M. ARNAUD PEZE

2017 Sans renseignement de WINDOWS VH COSTERSVELD (BE)  
 (bwp)

**QUERELLE D'ANGES**

(sfa) gris 2004 ÉLEVÉE DANS LA MANCHE -

Dr. Vét. AMELIE SAUSSEY et Mlle SYLVIE GOURCEAUD

par MR BLUE (NL) (kwpn) et GEODE DE BRUCE (sfa)  
 par ULIOR DES ISLES (sfa) et QUEEN D'AGON (sfa) par STARTER (sfa)

ISO 136 (13) JSO 4 BSO +14 (0,60) - Mise à la reproduction en 2015

**2016 GUYBZ DES DOUITS**, (20 mai), m., alezan - BSO +20 (0,30)  
 par URANO DE CARTIGNY (sfa) - Manche,  
 S.C.E.A. ELEVAGE DES DOUITS

2017 Sans renseignement de LABRADOR DE BREKKA (sfa)

**QUERELLE DES COEURIES**

(sfa) alezan 2004

ÉLEVÉE DANS LA MANCHE - M. STEFANO DONATI

par CHEF ROUGE (DE) (holst) et JULIANE DES MONCEAUX (sfa)  
 par FRANC PARLER (IE) (ps) et UBANA DES MONCEAUX (sfa)  
 par COUNT IVOR (US) (ps)

Mise à la reproduction en 2012

**2013 DAHLIA DES COEURIES**, (26 mai), f., alezan - BSO +6 (0,22)  
 par URLEVENT DU BARY (sfb) - Manche,  
 M. STEFANO DONATI

**2016 GIGLIO DES COEURIES**, (13 mai), m., alezan - BSO +8 (0,21)  
 par BASSANO DE NANTUEL - Manche, M. STEFANO DONATI

2017 Sans renseignement de BASSANO DE NANTUEL

**QUERENA DESAINTE HERMELLE (BE)**

(sbs) al fon 2000

ÉLEVÉE EN BELGIQUE - SBS numéro 34428 - ELEVAGE DE SAINTE HERMELLE

par ATILAS D'AUTAN (sfa) et VERENA D'ARQUENNES (oes)

par NICIAS III (sfa) et LADY LIKE D'ARQUENNES (oes)

par DOLLAR DE LIVOYE (sfa)

Mise à la reproduction en 2007

**2016 GAILLAC STE HERMELLE**, (27 juin), m., al fon -  
 BSO +13 (0,22) par ERAS STE HERMELLE (BE) (sbs) - Oise,  
 ELEVAGE SAINTE HERMELLE

**QUERIDA DE LA ROCHE**

(sfa) bai 2004

ÉLEVÉE DANS LES YVELINES - Mme BETTY AIROLA

par J'AI L'ESPOIR D'ELLE (sfa) et KANELLE DE LA ROCHE (sfa)

par BONHOMME II (sfa) et SWEETY V (sfa) par I VAS TU (sfa)

Mise à la reproduction en 2008

**2016 GUERIDA MAJELO ROCHE**, (24 mai), f., bai -  
 BSO +9 (0,32) BDR +5 (0,21) par CONTENDRO (DE) (holst) -  
 Yvelines, Mme BETTY AIROLA

2017 Sans renseignement de CONTENDRO (DE) (holst)

**QUERIDA DE LONGA**

(sfa) bai 2004 ÉLEVÉE DANS LA MANCHE -

M. ALAIN MARECHAL

par DIAMANT DE SEMILLY (sfa) et VIE D'OC II (sfa)

par FAYRILAND II (\*aa\*) et NILROSE II (sfa) par NIGHT AND DAY (ps)

ISO 109 (10) BSO +5 (0,61) - Mise à la reproduction en 2015

**2016 GO UP DE FARJONNIERE**, (31 mars), m., al bru -  
 BSO +15 (0,40) BCC +16 (0,27) BDR +2 (0,28)

par KANNAN (NL) (kwpn) - Ain, M. YVES FAUSSURIER,  
 Mme GHISLAINE LANDE

2017 Sans renseignement de SANDRO BOY (DE) (old)

**QUERIDA DES NAUVES**

(sfa) bai 2004 ÉLEVÉE EN DORDOGNE -

M. ETIENNE POILLION

par NARCOS II (sfa) et GAZELLE DU MESNIL II (sfa)

par ARPEGE PIERREVILLE (sfa) et REINE DU MESNIL II (sfa)

par LE PLANTERO (sfa)

ISO 112 (10) BSO +5 (0,60) - Mise à la reproduction en 2012

**2016 GOLDEN BOY DE GABKCAL**, (7 avril), m., alezan -  
 BSO +15 (0,37) par NERVOSO (sfa) - Dordogne,  
 Mme SANDRINE KUN, M. HUGO KUN

2017 Sans renseignement de COMILFO PLUS Z (DE) (westf)

**QUERIDA DIMAVI**

(sfa) gris 2004 ÉLEVÉE DANS L'ALLIER -

M. PHILIPPE DUNAUD

par DANTON DE COSNIERE (sfa) et SOIREE D'AVRIL (aa)

par FOL AVRIL (aa) et DORIDE (\*aa\*) par THALIAN (\*aa\*)

ISO 109 (09) - Mise à la reproduction en 2012

**2016 GIVA DIMAVI**, (22 juin), f., alezan - BSO +7 (0,30)  
 par VALMY DE LA LANDE - Allier, M. PHILIPPE DUNAUD

2017 Sans renseignement de NORWAY DE LA LANDE (sfa)

**QUERIDA DU REVERSEY**

(sfa) alezan 2004

ÉLEVÉE EN SAONE-ET-LOIRE - M. DIDIER BOUJON

par TARZAN DE BEAULIEU (sfa) et NEIGE DU REVERSEY (sfa)

par VENEUR D'ETENCLIN (sfa) et HELQUELLE (sfa)

par JALME DES MESNULS (sfa)

Mise à la reproduction en 2010



**2016 GALATEE DES LAURIERS**, (3 juin), f., alezan - BSO +4 (0,34)  
par FIDELIO DU THOT (sfa) - Saône-et-Loire,  
M. CYRIL MERCIER, Mme DELPHINE GRANDCLAUDE

**QUERIDA SEMILLY** (sfa) bai 2004 ÉLEVÉE DANS LA MANCHE -  
M. RICHARD LEVALLOIS

par ALLEGRETO (sfa) et ANAIS DU TOT (sfa)  
par LE TOT DE SEMILLY (sfa) et LADY DE BRECEY (sfa)  
par STARTER (sfa)

ISO 119 (09) **JSO 4 BSO +13** (0,57) - Mise à la reproduction en 2011

**2016 GRAZIOSO SEMILLY**, (20 mai), m., bai - BSO +13 (0,23)  
par TORNESCH (NL) (kwpn) - Manche,  
M. RICHARD LEVALLOIS

2017 Sans renseignement de TORNESCH (NL) (kwpn)

**QUERIDIA D'AMAURY** (sfa) alezan 2004

ÉLEVÉE DANS LE FINISTÈRE - Mme SOPHIE TROMEUR

par QUIDAM DE REVEL (sfa) et FILLE D'ESPOIR (sfa)  
par PLEIN D'ESPOIR IV (sfa) et ORANGE DE NORVILLE (sfa)  
par ET HOP (aa)

Mise à la reproduction en 2011

**2016 GRIFF NALLIERE**, (18 avril), m., alezan - BSO +9 (0,29)  
par KORRIGAN D'OLEN (sfa) - Saône-et-Loire,  
Mme AMELIE PUGEAUT

2017 Sans renseignement de BALOU DU ROUET (DE) (old) et de  
VLEUT (NL) (kwpn)

**QUERIE LA GOUTELLE** (sfb) bai 2004 ÉLEVÉE DANS L'ISERE -  
M. GABRIEL THOLLON

par LUPICOR (NL) (kwpn) et MON CHERIE 57 (DE) (bywbl)  
par GRAND AMOUR (westf) et MY LADY (oes) par LORD INCIPIT (se)

ISO 121 (09) **JSO 5 BSO +14** (0,55) - Mise à la reproduction en 2010

2011 BIELLE LA GOUTELLE, f. - ISO 129 (16) BSO +16 (0,53)  
par SIRYUS DE BAVOZ (sfa)

2012 CARLITTA LA GOUTELLE, f. - ISO 121 (16) BSO +21 (0,49)  
par ROMANDO DE L'ABBAYE (sfa)

**2016 GALILEO DE CHIVALLET**, (24 juin), m., bai - BSO +16 (0,30)  
par SUNSHINE DU PHARE (sfa) - Calvados,  
M. BENOIT SCRIVE, S.C.E.A. ECURIE DE CHIVALLET

2017 Sans renseignement de DIAMANT DE SEMILLY (sfa)

**QUERY DE LA PIERRIERE** (sfb) bai 2004

ÉLEVÉE EN CHARENTE-MARITIME - Mlle ANNE-MARIE VERNOUX

par JUMPY DES FONTAINES (fsf) et VIOUNE D'IRLEAU  
par HENAUD (aa) et MA PRINCESSE III (sfa) par CLAIRO (BE) (ps)  
Mise à la reproduction en 2007

**2016 GORZOUL DE LA FORGE**, (12 juin), m., bai - BSO +9 (0,25)  
par KORRIGAN D'OLEN (sfa) - Haute-Savoie,  
G.A.E.C. LE BIO CHEVRE, M. STEPHANE ZAWIEJA

**QUESNIA DU RESTIC** (sfa) alezan 2004 ÉLEVÉE DANS L'ORNE -  
M. JEAN DILASSER

par DOLLAR DELA PIERRE (sfa) et GALINETTE DE PERHET (sfa)  
par BOUFFON DU MURIER (sfa) et UTICA DU PUIITS (sfa)  
par MUGUET DU MANOIR (sfa)

ISO 105 (08) **BSO +14** (0,55) - Mise à la reproduction en 2009

2010 AL PACINO TEAM JOY, h. - ISO 123 (15) BSO +14 (0,56)  
par CARDERO (DE) (holst)

**2016 GOLDORAK MILLENIUM**, (18 avril), m., baipie  
par UTAH VAN DE ROCK (sfb) - Orne,  
E.A.R.L. MARC DILASSER

2017 Sans renseignement de CASALL (DE) (holst)

**QUESSY DES PIECES** (sfa) bai 2004 ÉLEVÉE DANS LA MANCHE -  
E.A.R.L. VALOGNES

par I AM BOY (sfa) et BABYLONE DU BOIS (sfa) par GILGIT (ps)  
et IRENE DU BOIS (sfa) par QUIRINAL (sfa)

ISO 126 (14) **JSO 4 BSO +1** (0,59) - Mise à la reproduction en 2015

**2016 GAZELLE DU LARIS**, (20 mai), f., bai f. -  
BSO +11 (0,37) BDR +5 (0,22) par CONTENDRO (DE) (holst) -  
Drome, M. DAVID CAZORLA

**QUEST DU CHENE** (sfb) alezan 2004 ÉLEVÉE EN ILLE-ET-VILAINE -  
Mme LISA CAILLAULD

par OGANO SITE (BE) (sbs) et IXELLE DU CHENE (sfa)  
par TOLBIAC DES FORETS (sfa) et LA RATONNE (sfa)  
par TAMERSALE (ps)

ISO 150 (12) **JSO 6 BSO +16** (0,61) - Mise à la reproduction en 2007

**2016 GARDEN'S GIRL ZENITH**, (29 février), f., bai - BSO +18 (0,29)  
par ARMITAGES BOY (DE) (old) - Morbihan,  
E.A.R.L. ECURIE DU ZENITH

**QUESTION DE KERSER** (sfa) alezan 2004 ÉLEVÉE EN GIRONDE -  
Mme KERSTIN DREVET

par JAGUAR MAIL (sfa) et EPONA DE KERSER (sfa)  
par PAPILLON ROUGE (sfa) et OURIKA (aa) par ENNY (\*aa\*)

BSO +3 (0,42) - Mise à la reproduction en 2008

400

Les informations figurant dans ce volume sont fonction des données enregistrées dans les fichiers du SIRE à la date du 20 février 2017

**2016 GARIBALDI DE KERSER**, (27 mars), m., bai  
par UNGARO (DE) (ps) - Gironde, Mme KERSTIN DREVET

2017 Sans renseignement de MYLORD CARTHAGO (sfa)

**QUETAMA DE FANCY** (sfa) bai 2004 ÉLEVÉE EN COTE-D'OR -  
Mme FANNY ROUBAUD

par QUICK STAR (sfa) et VIRGULE ST LOISE (sfa)  
par FURY DE LA CENSE (sfa) et FUGUE DEPAULSTRA  
par ROI DE PERSE (IE) (ps)

BSO +6 (0,55) - Mise à la reproduction en 2007

**2016 GAIA DE FANCY**, (30 avril), f., alezan -  
BSO +15 (0,38) BCC +10 (0,24) par KANNAN (NL) (kwpn) -  
Côtes-d'Armor, Mme CECILE ROUBAUD

**QUETAMINE (DE)** (holst) bai f. 2006 ÉLEVÉE EN ALLEMAGNE -  
HV numéro 126706 - WITT PFERDEZUCHT GBR

par QUINTERO (DE) (holst) et CALONDA (holst) par LORD (holst)  
et VALONDA (holst) par CORPORAL (holst)

ISO 118 (14) **BSO +7** (0,53) - Mise à la reproduction en 2015

**2016 GALAHAD D'AEI**, (18 juin), m., bai - BSO +17 (0,37)  
par ROCK'N ROLL SEMILLY (sfa) - Finistère,  
S.C. ECURIE LE FLOC'H, M. PASCAL MALTRET

**QUETCH DE MOENS** (sfa) bai 2004 ÉLEVÉE DANS LE CALVADOS -  
M. CAMILLE MERCIER

par PAPILLON ROUGE (sfa) et ULTIME DE MOENS (sfa)  
par IN CHALA A (sfa) et TENDERLY (sfa) par MONCEAUX (ps)

ISO 120 (09) **JSO 5 BSO +6** (0,59) - Mise à la reproduction en 2010

**2016 GOLDFEVER DE MOENS**, (13 mai), m., bai f. - BSO +14 (0,38)  
par LAUTERBACH (DE) (old) - Manche, M. CAMILLE MERCIER

2017 Sans renseignement de COMME IL FAUT (DE) (westf)

**QUETCHA D'INES** (aacr) alezan 2004 ÉLEVÉE EN VENDEE -  
M. THIERRY SALLAUD

par QUATAR DE PLAPE (aa) et ALIZEE DES ORES (sfa)  
par PRELUDE DE CHEUX (sfa) et QUALITE DES ORES (sfa)  
par VIDOC (aa)

ISO 121 (12) **BSO +5** (0,60) - Mise à la reproduction en 2013

**2016 GEISHA D'INES**, (28 mai), f., alezan - BSO +10 (0,39)  
par NABAB DE REVE (BE) (sbs) - Deux-Sèvres,  
M. WILFRIED JOFFRIN, M. THIERRY SALLAUD

**QUETCHE DU BIDOU** (sfb) bai 2004 ÉLEVÉE DANS LE CALVADOS -  
M. CHARLES HUBERT BLIN

par ANDIAMO (NL) (nrps) et NINA MANCIAISE (sfa)  
par FUSAIN DU DEFY (aa) et RANSONIERE (sfa)  
par GRAND VENEUR (sfa)

ISO 136 (15) **BSO +14** (0,58) - Mise à la reproduction en 2011

**2013 DESIRE VERTEFEUILLES**, (10 avril), f., alezan -  
BSO +14 (0,36) par ORIENT D'ELLE (sfa) - Oise,  
S.A.R.L. LES ECURIES DE VERTEFEUILLES

2017 Sans renseignement de CANTURO (DE) (holst)

**QUETCHUA SEMILLY** (sfa) bai 2004 ÉLEVÉE DANS LA MANCHE -  
M. RICHARD LEVALLOIS

par DOLLAR DU MURIER (sfa) et EBENE DE SEMILLY (sfa)  
par LE TOT DE SEMILLY (sfa) et QUENOTTE DU CHEMIN (sfa)  
par ST BRENDAN (GB) (ps)

BSO +4 (0,58) - Mise à la reproduction en 2010

**2016 GHARDAIA SEMILLY**, (17 mai), f., alezan - BSO +15 (0,30)  
par URANO DE CARTIGNY (sfa) - Manche,  
M. RICHARD LEVALLOIS

2017 Sans renseignement de VALMY DE LA LANDE

**QUETOCOLE** (sfa) bai 2004 ÉLEVÉE EN VENDEE -  
M. JEAN-BAPTISTE BARRE

par FADGIO DU HILL (sfa) et SAMOUNE (sfa) par TIGRE ROUGE (sfa)  
et KAREN DE LANGERS (sfa) par RAKOSI (GB) (ps)

Mise à la reproduction en 2007

**2014 EVEA DES QUARTS**, (30 mars), f., bai  
par GUEPARD D'AUTHIEUX (sfa) - Vendée, M. GUY JOUIN

**2015 FAN DES QUARTS**, (22 mai), m., noir  
par GUEPARD D'AUTHIEUX (sfa) - Vendée, M. GUY JOUIN

2017 Sans renseignement de GUEPARD D'AUTHIEUX (sfa)

**QUETSCH DE LA DORE** (sfa) bai 2004

ÉLEVÉE DANS LE PUY-DE-DOME - M. PHILIPPE FOURNIER

par CONCORDE (NL) (kwpn) et LOLA DE LA DORE (sfa)  
par BAYARD D'ELLE (sfa) et VANILLE DE LERAUDI (sfa)  
par JUMBO DU PONCEL (sfa)

ISO 105 (09) **BSO +6** (0,54) - Mise à la reproduction en 2006 -  
Morte en 2016

**2015 FIDJI DU VALDORE**, (11 avril), f., bai f.  
par GUEPARD D'AUTHIEUX (sfa) - Vendée,  
M. ROMAIN CHEVALIER

**QUETSCHÉ DE LA VALLEE** (sfa) bai 2004

ÉLEVÉE DANS LE CALVADOS - M. JEAN-PIERRE VILAULT

par ALLEGRETO (sfa) et MELODIE DE LA VALLEE (sfa)  
par DAMIRO B (NL) (kwpn) et VARSOVIE (sfa)  
par LIEU DE RAMPAN (sfa)**ISO** 114 (08) **JSO** 4 **BSO** +10 (0,59) - Mise à la reproduction en 2011**2016 GAROU DES BICHES**, (29 juin), m., bai - BSO +15 (0,37)  
par PRESIDENT (NL) (kwpn) - Calvados,  
E.A.R.L. MARTIN ANGOT HARAS DES BICHES

2017 Sans renseignement de NERVOSO (sfa)

**QUETSCHÉ DE L'ILE** (sfa) bai 2004 ÉLEVÉE EN MAYENNE -

M. LUC DUQUESNEL

par J'AI L'ESPOIR D'ELLE (sfa) et VOGUE DE L'ILE (sfa)  
par FIRST DE DANGU (sfa) et BALADE DE L'ILE (sfa)  
par PROTOCOLE (ps)

Mise à la reproduction en 2015

**2016 GANGEA DE L'ILE**, (19 juin), m., al bru -  
BSO +9 (0,36) BCC +8 (0,21) BDR +2 (0,25)  
par KANNAN (NL) (kwpn) - Mayenne, M. LUC DUQUESNEL,  
Mme ALICE DUQUESNEL**QUETSCHÉ DES NEIGES** (sfa) bai 2004

ÉLEVÉE DANS LE DOUBS - M. CLAUDE GRIFFON et Mme NICOLE GRIFFON

par TARANIS II (sfa) et SAMBA DES CHAUMES (sfa) par COSMOS (sfa)  
et VICTOIRE (oi)**ISO** 104 (08) **BSO** +2 (0,51) - Mise à la reproduction en 2009**2016 GALANTE DU CHENE**, (15 juin), f., bai - BSO +4 (0,37)  
par TARZAN DE BEAULIEU (sfa) - Haute-Saône,  
M. DAMIEN FASSENET**QUETSCHÉ DU GUE** (sfa) alezan 2004 ÉLEVÉE EN HAUTE-MARNE -

M. GEORGES PEZET

par DIAMANT DE SEMILLY (sfa) et VIC DU GUE (sfa)  
par LAUDANUM (ps) et NAIVE NOUBA (sfa) par DUC DE FERCE (ps)**ISO** 136 (10) **JSO** 6 **BSO** +19 (0,63) - Mise à la reproduction en 2011**2015 FRIPON DU GUE**, (9 mai), m., noipan - BSO +16 (0,25)  
par TORNESCH (NL) (kwpn) - Calvados,  
S.C.E.A. HARAS D'ARCY**QUETTA DE LA PESRELLE** (sfa) alezan 2004

ÉLEVÉE DANS LA MANCHE - M. LOIC POIDVIN

par GUNTER D'HERBAGE (sfa) et BELLA DE LA TOUCHE (sfa)  
par KING'S ROAD (ps) et QUITTE LA TOUCHE (sfa) par IVEDAY

Mise à la reproduction en 2007

**2016 GOLIATH DELA ROCHE**, (18 mai), m., alezan - BSO +4 (0,33)  
par CAP KENNEDY (DE) (holst) - Manche,  
Mme MARIE CHANTAL HAMEL

2017 Sans renseignement de VLEUT (NL) (kwpn)

**QUETTA DE RANCE** (sfa) alezan 2004

ÉLEVÉE DANS LES COTES D'ARMOR - Mme MAUD LE FUSTEC

par HASTINGS (sfa) et DEESSE DE RANCE (sfa)  
par NOTRE NORWAY (sfa) et NEBULEUSE D'AVRIL (sfa)  
par FLORISSANT (sfa)**BSO** +8 (0,40) - Mise à la reproduction en 20072008 UNE DE RANCE (sfb), f. - ISO 141 (14) **JSO** 6 **BSO** +18 (0,56)  
par L'ARC DE TRIOMPHE (DE) (old)2010 APPLE DE RANCE, m. - ISO 121 (15) **BSO** +16 (0,50)  
par POMAR DU MESNIL (sfa)**2016 GENTLEMAN DE RANCE**, (1 avril), m., alezan - BSO +10 (0,22)  
par CHECKDAM DU GIVRE - Côtes-d'Armor,  
M. ROLAND LE FUSTEC**QUETTY DE LA SERRE** (sfa) alezan 2004 ÉLEVÉE DANS LE JURA -

M. PATRICK CHAPIUS

par AIRBORNE MONTECILLO (US) (fsf) et LORIA DU FIGUIER (sfa)  
par APACHE D'ADRIERS (sfa) et POMPADOUR (aa) par ALIBI A (aa)**ISO** 111 (10) **JSO** 6 **BSO** +3 (0,60) - Mise à la reproduction en 2007**2016 GEMAIL DU BAMO**, (24 avril), f., bai - BSO +12 (0,37)  
par PRESIDENT (NL) (kwpn) - Côte-d'Or,  
M. MORGAN CACHON, M. BENJAMIN GIRARDOT

2017 Sans renseignement de EUROCOMMERCE BERLIN (DE) (holst)

**QUETTY D'ESPOIR** (sfa) bai 2004 ÉLEVÉE EN VENDEE -

M. JAMES GINDREAU et Mme ELISABETH GINDREAU

par FADGO DU HILL (sfa) et FLEUR D'ESPOIR (sfa)  
par MILL POND (ps) et ISLANDE D (sfa) par DOUBLE ESPOIR (sfa)**ISO** 127 (09) **JSO** 5 **BSO** +2 (0,57) - Mise à la reproduction en 2013**2016 GALAXIE D'ESPOIR**, (10 mai), f., bai - BSO +4 (0,36)  
par KORTO MALTESE (sfa) - Vendée, M. JAMES GINDREAU,  
M. THOMAS GINDREAU**QUETTY DU JARDIN** (sfa) bai 2004

ÉLEVÉE EN MEURTHE-ET-MOSELLE - M. GERARD PARGON

par ULMOS DU SAULCY (sfa) et ALTESSE DU JARDIN (sfa)  
par MAZARIN V (sfa) et KETTY DU JARDIN (sfa)  
par ESPOIR DU SCION (sfa)

Mise à la reproduction en 2007

2010 ADAGIO DU JARDIN, h. - ICC 124 (15) JCC 5  
par CHEF ROUGE (DE) (holst)**2015 FENDI DU JARDIN**, (10 juin), m., bai - BSO +2 (0,22)  
par CARTOON Z (BE) (z) - Meurthe-et-Moselle,  
M. GERARD PARGON**QUETY DE L'ERMITAGE** (sfa) bai 2004 ÉLEVÉE DANS LE NORD -

M. PAUL BROCARD et Mme MARIE-CHRISTINE BROCARD

par DIAMANT DE SEMILLY (sfa) et LORA DE L'ERMITAGE (sfa)  
par VAS Y DONC LONGANE (sfa) et HULA DE L'ERMITAGE (sfa)  
par NIDOR PLATIERE (sfa)**BSO** +17 (0,51) - Mise à la reproduction en 20062007 TARGO DE L'ERMITAGE (sfa), f. -  
ISO 142 (14) **JSO** 6 **BSO** +17 (0,58) par OPIUM DE TALMA (sfa)2011 BALADE DE L'ERMITAGE, f. - ISO 132 (16) **BSO** +20 (0,54)  
par ORLANDO (BE) (bwp)**2016 GROOMET DE L'ERMITAGE**, (18 mars), f., alzmel  
par QUARTZ DU CHANU (sfb) - Pas-de-Calais,  
E.A.R.L. HARAS DE L'ERMITAGE

2017 Sans renseignement de BELUGA DE FOLIE

**QUETZAL DU HAC** (sfa) alezan 2004

ÉLEVÉE EN MEURTHE-ET-MOSELLE - M. DENIS SAILLET

par PAPILLON ROUGE (sfa) et GAVOTTE DU CHATEAU (sfa)  
par NIDOR PLATIERE (sfa) et JAVOTTE D (sfa)  
par COR DE CHASSE (sfa)**BSO** +9 (0,47) - Mise à la reproduction en 2007**2016 GAVOTTE DU HAC**, (15 mai), f., bai - BSO +13 (0,34)  
par QUARTZ ADELHEID Z (BE) (z) - Meurthe-et-Moselle,  
M. DENIS SAILLET

2017 Sans renseignement de QUARTZ ADELHEID Z (BE) (z)

**QUEUSSI QUEUMI** (sfa) bai 2004 ÉLEVÉE DANS LE CALVADOS -

E.A.R.L. HARAS DE LA GISLOTTERIE

par BLEU BLANC ROUGE II (sfa) et FLEUR D'ANIS (sfa)  
par LAUDANUM (ps) et FIDELITE A (fsf) par ARLEQUIN (\*aa\*)**ISO** 117 (12) **BSO** +9 (0,59) - Mise à la reproduction en 2011**2016 GWINIZ D'AVEL**, (2 mai), f., alezan - BSO +16 (0,38)  
par OGRION DES CHAMPS (sfa) - Côtes-d'Armor,  
E.A.R.L. ELEVAGE DE COAT-PIQUET, Mme JEANNE COLAS

2017 Sans renseignement de DIAMANT DE SEMILLY (sfa)

**QUEVA DES COUPEAUX** (aacr) bai 2004 ÉLEVÉE DANS L'INDRE -

Mme FRANCOISE GUILLAUME

par CALVARO (DE) (holst) et ALIMA DES COUPEAUX (aa)  
par IAGO C (aa) et JEZABEL D (aa) par CAMPOAMOR I (aa)**ISO** 109 (10) **BSO** +7 (0,58) - Mise à la reproduction en 2007**2016 GAHUS DES COUPEAUX**, (1 mai), m., alezan - BSO +8 (0,23)  
par ACANTUS GK (DE) (bywbl) - Indre,  
Mme FRANCOISE GUILLAUME**QUEVANA DE LANDETTA Z (NL)** (z) bai 2010

ÉLEVÉE EN BELGIQUE - SBZ numéro 55687610 - STOETERIJ LANDETTA

par QUIDAM DE REVEL (sfa) et LIVIA (holst)  
par LANDGRAF I (DE) (holst) et TENNE (holst)  
par FRIDERICUS (holst)**BSO** +7 (0,48) - Mise à la reproduction en 2012**2016 GALAAD DREAMS**, (5 juillet), f., bai f.  
par CONTENDRO (DE) (holst) - Indre-et-Loire,  
S.A.R.L. HARAS DES DREAMS

2017 Sans renseignement de MYLORD CARTHAGO (sfa)

**QUEZAC DE CHANAY** (sfb) alezan 2004 ÉLEVÉE DANS L'AIN -

M. BERNARD RICHE et Mme SYLVIANE RICHE

par CARDERO (DE) (holst) et HEMIE DE CHANAY (sfa)  
par BIRDY DU GISORS (sfa) et DUCHESSE DE CHANAY (sfa)  
par STEW BOY (sfa)**BSO** +3 (0,47) - Mise à la reproduction en 2007**2016 GAIA DES LAURIERS**, (16 mai), f., alezan - BSO +4 (0,27)  
par KIGALI (NL) (kwpn) - Saône-et-Loire, M. CYRIL MERCIER,  
Mme DELPHINE GRANDCLAUDE

2017 Sans renseignement de FIDELIO DU THOT (sfa)

**QUI VA LA DE LA TOUR** (sfb) bai f. 2004

ÉLEVÉE DANS LE PAS-DE-CALAIS - Mlle ANNE CALAIS et M. ALAIN CALAIS

par CHIN CHIN (DE) (holst) et API GOMERY (sfa) par NARCOS II (sfa)  
et SIRENE DE LA TOUR II (sfa) par NELFO DU MESNIL (sfa)**ISO** 115 (10) **JSO** 6 **BSO** +9 (0,57) - Mise à la reproduction en 2012**2016 GENTLEMAN DE LA TOUR**, (27 juin), m., bai - BSO +11 (0,24)  
par TORNESCH (NL) (kwpn) - Pas-de-Calais,  
M. FLORENT CALAIS

**QUI VA NE DE L'ABBAYE** (sfa) bai 2004

ÉLEVÉE DANS LA MANCHE - M. LOUIS LECONTE

par DIAMANT DE SEMILLY (sfa) et FINE ROAD (sfa)  
 par KING'S ROAD (ps) et PERLE DU MARAI (sfa) par URIEL (sfa)  
**BSO** +3 (0,48) - Mise à la reproduction en 2010

**2015 FORTUNA DE KOGIS**, (12 mai), f., bai -  
 BSO +11 (0,34) BDR +7 (0,24) par CONTENDRO (DE) (holst) -  
 Orne, M. LUIS EDOUARDO URREA GARZON

**2016 GUATAVITA DE KOGIS**, (5 juin), f., bai - BSO +9 (0,34)  
 par ARKO (DE) (old) - Orne,  
 M. LUIS EDOUARDO URREA GARZON

**QUIARA DE ST PRIX** (sfa) al fon 2004 ÉLEVÉE EN COTE-D'OR -  
Mme AGNES PETIT

par HELIOS DE LA COUR II (sfa) et EDELWEISS DU PESSY (sfa)  
 par QUITO DE BAUSSY (sfa) et QUINIA III (sfa) par AMARPOUR (ps)

**ISO** 112 (08) **BSO** +6 (0,58) - Mise à la reproduction en 2010

**2016 GENTLEMAN DE ST PRIX**, (23 avril), m., bai - BSO +9 (0,37)  
 par QUOOL DU BOIS MARGOT (sfb) - Côte-d'Or,  
 Mme AGNES PETIT

**QUIBELLE GELINIERE** (sfa) bai 2004 ÉLEVÉE DANS LA MANCHE -  
M. ROGER MOREL et Mme FERNANDE MOREL

par FLIPPER D'ELLE (sfa) et VIGNETTE (sfa) par IRIS LANDAI (sfa)  
 et GAMINE GIMBRIE (sfa) par SENATEUR (sfa)

Mise à la reproduction en 2009

2010 APRIORI D'YVMANE, h. - ISO 127 (16) **BSO** +13 (0,53)  
 par LAVILLON (sfa)

**2016 GO FAST D'YVMANE**, (28 mai), m., bai - BSO +10 (0,27)  
 par ANDIAMO SEMILLY - Orne, Mme SYLVIE PILLU

2017 Sans renseignement de ANDIAMO SEMILLY

**QUICHE DU VAIR** (sfa) bai 2004 ÉLEVÉE DANS LES VOSGES -  
M. HUBERT LAURENT

par IMPREVU DE LA COUR (sfa) et ALLEN DU VAIR (sfa)  
 par NOCTAMBUL (sfa) et JALINE DU VAIR (sfa)  
 par BERYL DELCO (sfa)

Mise à la reproduction en 2014

**2016 GALWAY DU ROYA**, (7 mars), f., bai  
 par CAPTAIN PAUL (DE) (han) - Vosges,  
 Mme MARIE-ODILE ANDRE, M. PATRICK ANDRE

**QUICHENOTTE DU ROC** (sfb) bai 2004 ÉLEVÉE EN VENDEE -  
E.A.R.L. ELEVAGE DU ROC

par L'ARC DE TRIOMPHE (DE) (old) et BALLERINE DU ROC (sfa)  
 par DOUBLE ESPOIR (sfa) et COQUETTE (sfa) par IRONSIDE (ps)

**BSO** +9 (0,49) - Mise à la reproduction en 2006

2007 THEMIS CHAPOTIERE (sfb), f. - ISO 124 (14) **BSO** +12 (0,57)  
 par ILVIEN DES MIELLES (sfa)

**2016 GAVOTTE CHAPOTIERE**, (12 avril), f., alezan - BSO +10 (0,31)  
 par IMPALA DES FONTAINES (sfa) - Vendée,  
 M. THIERRY CHEVALIER, Mme CHRISTINE CHEVALIER

2017 Sans renseignement de VIVALDI DU SEIGNEUR (BE) (sbs)

**QUICK D'ICK** (sfa) bai 2004 ÉLEVÉE DANS LE CALVADOS -  
M. RICHARD DICK

par QUICK STAR (sfa) et JUPE MINI (sfa) par VOLTAIRE (DE) (han)  
 et OPPRESSION (sfa) par TURF DU LUDE (tf)

**ISO** 113 (09) **BSO** +13 (0,58) - Mise à la reproduction en 2010

**2015 FIGARO D'HARMONIE**, (23 juin), m., bai -  
 BSO +19 (0,39) BCC +11 (0,24) BDR +3 (0,27)  
 par KANNAN (NL) (kwpn) - Saône-et-Loire,  
 S.C.E.A. HARMONIE V, S.A.S. FENCES ORGANISATION

2017 Sans renseignement de DIAMANT DE SEMILLY (sfa)

**QUICK LICSTAR Z (BE)** (z) bai 1999 ÉLEVÉE EN BELGIQUE -  
SEZ numéro 578899 - M. PH. POPPE

par QUILOT Z (old) et ROMANA (sfa) par LORD ROUSSETIERE (sfa)  
 et DALILA (sfa) par ZEPHIR (aa)

**ISO** 146 (05) **JSO** 6 **BSO** +4 (0,58) - Mise à la reproduction en 2006

2010 ABACO STAR, m. - ISO 123 (16) **BSO** +17 (0,57)  
 par DIAMANT DE SEMILLY (sfa)

**2016 GATSBY DU STER**, (17 mai), m., bai  
 par VIGO D'ARSUILLES (BE) (bwp) - Morbihan,  
 M. THOMAS CLIVIO

**QUICK LOUVO** (sfa) bai 2004 ÉLEVÉE DANS LE CALVADOS -  
M. YVES BERLIOZ

par QUICK STAR (sfa) et VANILLE DU TERTRE (sfa)  
 par JT'ADORE (sfa) et MISS FEE URGELE (\*ac\*) par PANCHO II (\*aa\*)

**ISO** 111 (08) **BSO** +9 (0,56) - Mise à la reproduction en 2010

2012 CABRI LOUVO, m. par L'ARC DE TRIOMPHE (DE) (old) -  
 Etalon

**2016 GUN LOUVO**, (27 mars), m., bai - BSO +6 (0,38) BCC +2 (0,23)  
 par SHOGOUN II (sfa) - Calvados, S.C.E.A. BERLIOZ

**QUICK MOON DE BRENIL** (sfa) bai 2004

ÉLEVÉE EN SEINE-ET-MARNE - M. THIERRY DE MONTALEMBERT

par QUICK STAR (sfa) et AUZONE DE FONTENIS (sfa)  
 par JT'ADORE (sfa) et NOBLESSE DU MANOIR III (sfa)  
 par ELF III (sfa)

**BSO** +6 (0,57) - Mise à la reproduction en 2010

**2016 GREY MOON DE BRENIL**, (25 avril), f., baimel -  
 BSO +10 (0,28) par UPSILON (aa) - Seine-et-Marne,  
 M. THIERRY DE MONTALEMBERT

**QUICK STEP** (sfa) bai f. 2004 ÉLEVÉE DANS LE CALVADOS -  
Mme HENRIETTE EVAIN

par QUICK STAR (sfa) et BELINGA (sfa) par MAZARIN V (sfa)  
 et MILAYDY II (sfa) par SURIOSO DE VER (sfa)

**ISO** 113 (08) **JSO** 4 **BSO** +10 (0,54) - Mise à la reproduction en 2009

**2016 GALILEA**, (2 avril), f., bai - BSO +16 (0,37)

par LAUTERBACH (DE) (old) - Calvados,  
 Mme HENRIETTE EVAIN

2017 Sans renseignement de CANDY DE NANTUEL

**QUICK UP D'HEBERTOT** (sfa) gris 2004 ÉLEVÉE DANS L'OISE -  
Mlle HELENE FAJFER

par ADELFO (BR) (fsf) et INDYE PRINCESSE (sfa)  
 par LE CONDEEN (sfa) et JOIE DE MAI (sfa) par URIEL (sfa)

**BSO** +1 (0,52) - Mise à la reproduction en 2010

**2016 GRAVELOTTÉ DALBI'S**, (9 juin), f., bai - BSO +11 (0,36)  
 par LAUTERBACH (DE) (old) - Orne, E.A.R.L. NOTTEAU

2017 Sans renseignement de LAUTERBACH (DE) (old)

**QUICKIE MINOTAIS** (sfa) bai 2004

ÉLEVÉE DANS LES COTES D'ARMOR - M. DIDIER LE MOINE

par KANNAN (NL) (kwpn) et FELINE DU DOUIT (sfa)  
 par MATADOR DU BOIS (sfa) et ALIENOR II (sfa) par NERA IV (sfa)

**ISO** 103 (09) **BSO** +9 (0,58) - Mise à la reproduction en 2006

2007 TES OK MINOTAIS (sfa), h. - ISO 151 (16) **JSO** 6 **BSO** +16 (0,58)  
 par OK DU ROZEL (sfa)

**2016 GOLD MINOTAIS**, (13 avril), m., bai  
 par LAUTERBACH (DE) (old) - Côtes-d'Armor,  
 M. DIDIER LE MOINE, Mme CELINE LEMOINE

2017 Sans renseignement de FOR FEELING (DE) (han) et de CANDY  
 DE NANTUEL

**QUICKLADY DU VANDA** (sfb) bai 2004

ÉLEVÉE DANS LE CALVADOS - S.A.R.L. CLIPPER DIFFUSION

par QUICK STAR (sfa) et LUVANDA (NL) (kwpn)  
 par GENTLEMAN (kwpn) et GUVANDA (se) par ULSTER (se)

**ISO** 128 (10) **JSO** 6 **BSO** +18 (0,61) - Mise à la reproduction en 2014

**2016 GEORGE DES SAUGETS**, (28 mai), m., alezan  
 par L'AMOUR DU BOIS (sfa) - Saône-et-Loire,  
 M. MARTIAL CHAVET

2017 Sans renseignement de QCLASSIC BOIS MARGOT (sfb)

**QUICKLOVE D'ARCINE** (sfa) bai 2004

ÉLEVÉE EN HAUTE-SAVOIE - M. JEAN-PIERRE PINGET

par QUICK STAR (sfa) et JOY DES GERBAUX (sfa)  
 par VENEUR D'ETENCLIN (sfa) et SARDANE GERBAUX (sfa)  
 par URIEL (sfa)

**ISO** 121 (10) **BSO** +17 (0,58) - Mise à la reproduction en 2015

**2016 GOLIATH D'ARCINE**, (14 avril), m., bai - BSO +19 (0,37)  
 par IOWA (NL) (kwpn) - Haute-Savoie, M. OLIVIER PINGET

**QUICKSWAN DES VALLEES** (sfa) bai 2004

ÉLEVÉE DANS L'AUBE - M. PASCAL FEVRE et S.C.E.A. DES VALLEES

par QUICK STAR (sfa) et SWANNY DES VALLEES (sfa)  
 par NIGHT AND DAY (ps) et ORANZA D'AUXAIS (sfa)  
 par QUASTOR (sfa)

**BSO** +4 (0,56) - Mise à la reproduction en 2009

2010 AYLANDER DU POMIEZ, h. -  
 ISO 134 (16) **JSO** 4 **BSO** +14 (0,56) par CASTRONOM Z (BE) (z)

**2016 GZENA DU POMIEZ**, (20 avril), f., alezan - BSO +13 (0,28)  
 par UP TO YOU (sfa) - Haute-Saône,  
 Mme MARIE-AGNES DECHAMBENOIT

2017 Sans renseignement de ENSOR VAN DE HEFFINCK (BE) (bwp)

**QUICKY DES IBIS** (sfa) bai 2004 ÉLEVÉE DANS LA MANCHE -  
Mme MARIE-CHRISTINE DJINDJIAN et M. MICHEL DJINDJIAN

par QUICK STAR (sfa) et HISTOIRE DES IBIS (sfa)  
 par QUIDAM DE REVEL (sfa) et SEX APPEAL II (sfa)  
 par POT D'OR (ps)

**BSO** +17 (0,45) - Mise à la reproduction en 2008

2010 ASTREE DES IBIS, f. - ISO 129 (15) **JSO** 5 **BSO** +21 (0,52)  
 par HYM D'ISIGNY (sfa)

**2016 GUCKY DE BREMOY**, (26 mars), f., bai - BSO +18 (0,26)  
 par TODT UN PRINCE (sfa) - Calvados, M. HUBERT JEHANNE,  
 Mme ODILE JEHANNE

2017 Sans renseignement de LIFESTYLE (DE) (old)



**QUIERA DES MONTS** (sfa) bai 2004 ÉLEVÉE DANS LE NORD -

M. RAYMOND TERRIER

par EXPLOIT DE ROULARD (sfa) et GALICE DE GODE (sfa)  
 par TOINON DU MARAIS (sfa) et KATY DE BEAUMONT (sfa)  
 par ADAGIO (sfa)

Mise à la reproduction en 2012

**2016 GAMINE ROSE DES VENTS**, (28 mai), f., bai  
 par SILVIO (DE) (old) - Nord, G.A.E.C. ROSE DES VENTS

**QUIERES DE VUHE** (aacr) alezan 2004

ÉLEVÉE EN CHARENTE-MARITIME - Mme CHRISTINE BOUCARD

par OSIER DU MAURY (aa) et USINIÈRE (fsf)  
 par DEMON DISSIPÉ II (\*aa\*) et STELLA (fsf) par DOMOUAN (\*aa\*)

Mise à la reproduction en 2009

**2016 GHADIR D'ESPOIR**, (25 avril), m., alezan  
 par KORTO MALTESE (sfa) - Vendée, M. JAMES GINDREAU,  
 M. THOMAS GINDREAU

2017 Sans renseignement de KORTO MALTESE (sfa)

**QUIET AS MUMM** (sfa) bai 2004 ÉLEVÉE DANS L'ESSONNE -

M. JEAN-FRANÇOIS LAURENT

par PALESTRO II (sfa) et TRUSTY (sfa) par LOTUS DU MARAIS (sfa)  
 et CHANTERELLE II (sfa) par COMMON LAW (GB) (ps)

Mise à la reproduction en 2010

**2016 GUAPA DE LA GRANGE**, (11 avril), f., bai -  
 BSO +1 (0,34) BCC +5 (0,22)  
 par DRAKKAR DES HUTINS (sfa) - Corrèze,  
 M. FRANÇOIS AIDANS

2017 Sans renseignement de CHAMIR Z (BE) (z)

**QUIETUDE DES FRETES** (sfa) noipan 2004

ÉLEVÉE EN L'EURE-ET-LOIR - Mme ANNIE AUGRAS

par DE NIRO (DE) (han) et ECUME DU ROAHR (sfa)  
 par GAUGUIN DE LULLY (CH) (ch) et JOLIE ROSEE II (sfa)  
 par BAMAKO III

BDR +13 (0,41) - Mise à la reproduction en 2008

**2016 GERONIMO DES FRETES**, (6 avril), m., bai  
 par PEGASUS (NL) (kwpn) - Eure-et-Loir, Mme ANNIE AUGRAS

**QUIETUDE DU CELLIER** (sfa) bai 2004ÉLEVÉE EN LOIRE-ATLANTIQUE - M. CHRISTOPHE DES JAMONIERES,  
Baron PHILIPPE DES JAMONIERES et ELEVAGE DU CELLIER

par QUICK STAR (sfa) et UTOPIE DU CELLIER (sfa)  
 par PRELUDE DE CHEUX (sfa) et URSELLA (sfa) par BRULE TOUT

BSO +12 (0,50) - Mise à la reproduction en 2007

2010 ASTUCE DU CELLIER LA, f. - ISO 140 (16) BSO +23 (0,54)  
 par OGANO SITTE (BE) (sbs)

**2016 GRIVOIS DU CELLIER LA**, (10 avril), m., baimel -  
 BSO +18 (0,35) par WINDOWS VH COSTERSVELD (BE) (bwp) -  
 Loire-Atlantique,  
 E.U.R.L. DES JAMONIERES ELEVAGE DU CELLIER

2017 Sans renseignement de BALOU DU ROUET (DE) (old)

**QUIKLIEN VH RAMPPELHOF Z (BE)** (z) gris 1995

ÉLEVÉE EN BELGIQUE - SBZ numéro 72795 - M. MAURITS DE VRIENDT

par QUITO DE BAUSSY (sfa) et BUNITA (oes)  
 par SILVESTER (DE) (holst) et TUNITA (oes) par MAHMUD (DE) (holst)

Mise à la reproduction en 2012

**2016 GENESIS DE L'AULNOIS**, (12 mai), f., noir - BSO +3 (0,31)  
 par KHAN DES GREZ (sfa) - Aisne, M. JEAN-PAUL MILLET,  
 Mme MARIE-STELLA MILLET

2017 Sans renseignement de QUIR ROYAL LINIERE (sfa)

**QUIKODI DROMELLE** (sfa) bai 2004 ÉLEVÉE DANS LA MANCHE -

M. PATRICK GOBE

par JENNY DE LA CENSE (sfa) et ULTIME DE MONBRAY (sfa)  
 par PERLE DE PLANTRO (sfa) et OH DIVINE (tf) par UNIFRANCE (tf)

Mise à la reproduction en 2009

**2016 GOUTLY DROMELLE**, (16 avril), m., bai  
 par TOP GUN SEMILLY (sfa) - Manche, M. PATRICK GOBE

2017 Sans renseignement de ROCK'N ROLL SEMILLY (sfa)

**QUILADY DES FRESNES** (sfa) alezan 2004

ÉLEVÉE DANS LA MANCHE - M. THOMAS BERTHOUD et M. ALAIN BERTHOUD

par HÉLIOS DE LA COUR II (sfa) et FLEUR DE GINEAU (sfa)  
 par NIAGHILEV II (sfa) et BETTY DE GINEAU (sfa)  
 par NIDOR PLATIERE (sfa)

Mise à la reproduction en 2008

**2016 GIM'S DES FRESNES**, (4 juin), m., bai - BSO +10 (0,35)  
 par LAUTERBACH (DE) (old) - Manche,  
 M. THOMAS BERTHOUD, M. ALAIN BERTHOUD

2017 Sans renseignement de CANDY DE NANTUEL

**QUILARA DU SEIGNEUR (BE)** (sbs) bai f. 2000

ÉLEVÉE EN BELGIQUE - SBS numéro 34567 - LA FERME DU SEIGNEUR

par NABAB DE REVE (BE) (sbs) et LARA LA ROUGE (sfa)  
 par NANKIN (sfa) et BELLE MISS I (sfa) par VAMBA (ps)  
 ou COLD SLIPPER (IE) (ps)

**ISO** 121 (07) **JSO** 5 **BSO** +7 (0,62) - Mise à la reproduction en 2002  
 2003 PLAYER DU QUESNOY (cs), h. - ISO 155 (13) BSO +19 (0,59)  
 par OGANO SITTE (BE) (sbs)

**2016 GOTHA DU QUESNOY**, (4 juin), f., bai - BSO +17 (0,30)  
 par URANO DE CARTIGNY (sfa) - Manche,  
 M. JACQUES MORIN

2017 Sans renseignement de CANDY DE NANTUEL

**QUILEA ST LOISE** (sfa) alezan 2004 ÉLEVÉE DANS LA MANCHE -

Dr. Vét. CLAUDE PARIS, Mme FLORENCE BOSSARD et M. BENOIT PARIS

par QUIDAM DE REVEL (sfa) et MOUETTE DU CASTEL (sfa)  
 par EYKEN DES FONTENIS (sfa) et ELECTRE ST LOISE (sfa)  
 par NARCOS II (sfa)

BSO +7 (0,49) - Mise à la reproduction en 2007

2011 BERTILLE DU TERROIR (oc), f. - ICC 125 (16) IDR 101 (16)  
 par CASTINO (DE) (holst)

**2016 GALIA DU TERROIR**, (27 avril), f., alezan - BSO +14 (0,36)  
 par IOLISCO DE QUINHON (sfa) - Orne,  
 M. FRANÇOIS ROEMER

2017 Sans renseignement de QUERCUS DU MAURY (aa)

**QUILIANE GESMERAY** (sfa) bai 2004

ÉLEVÉE EN ILLE-ET-VILAINE - Mme NICOLE POLLET et M. CLAUDE POLLET

par I LOVE YOU (sfa) et GELSEMINE GESMERAY (sfa)  
 par NARCOS II (sfa) et MARMANDE II (sfa) par BARIGOULE (\*aa\*)

Mise à la reproduction en 2009

**2016 GALKO DE BUIRE**, (3 juillet), m., bai f. - BSO +12 (0,25)  
 par BALKO D'ELLE - Nord, M. PHILIPPE BUIRETTE,  
 Mme ANNE CHARLET

**QUILIANN DU BANCO** (sfa) al crl 2004 ÉLEVÉE DANS L'ORNE -

Mme BÉNÉDICTE BARRIER

par GLORY DU BANCO (sfa) et NUIT BLEUE (ac)  
 par NIGHT AND DAY (ps) et LA BARAKA II (aa) par TEHERAN (aa)

Mise à la reproduction en 2007

**2016 GUARANI DU BANCO**, (10 avril), f., bai - BSO +10 (0,33)  
 par QUERLYBET HERO (BE) (sbs) - Orne,  
 Mme BÉNÉDICTE BARRIER

2017 Sans renseignement de QUINTERO (DE) (holst)

**QUILIMANE SEMILLY** (sfa) bai 2004 ÉLEVÉE DANS LA MANCHE -

M. RICHARD LEVALLOIS

par DIAMANT DE SEMILLY (sfa) et GELISKA DE LA SEE (sfa)  
 par JALISCO B (sfa) et REVANGIKA (sfa) par NIGHT AND DAY (ps)

BSO +147 (15) **JSO** 6 **BSO** +22 (0,62) - Mise à la reproduction en 2015

**2016 GUARDIAN SEMILLY**, (9 avril), m., bai -  
 BSO +23 (0,40) BCC +18 (0,25) BDR +4 (0,28)  
 par KANNAN (NL) (kwpn) - Manche, M. RICHARD LEVALLOIS

**QUILOA DE KERIZAC** (sfa) bai 2004 ÉLEVÉE DANS LE MORBIHAN -

Mme ANNIE MICHEL

par HEARTBREAKER (NL) (kwpn) et DIELETTE II (sfa)  
 par TALENT PLATIERE (sfa) et MIDINETTE DEUX (sfa)  
 par ELF III (sfa)

BSO +19 (0,51) - Mise à la reproduction en 2008

2010 ALOUETTE DE L'ARZ, f. - ISO 128 (16) BSO +15 (0,55)  
 par IDEAL DE LA LOGE (sfa)

2011 BALADINE DE L'ARZ, f. - ISO 124 (16) JSO 4 BSO +20 (0,54)  
 par NABAB DE REVE (BE) (sbs)

**2016 GOVELIN**, (6 avril), m., alezan - BSO +19 (0,35)  
 par VIGO D'ARSOUILLES (BE) (bwp) - Morbihan,  
 M. DANIEL CADORET

2017 Sans renseignement de VIGO D'ARSOUILLES (BE) (bwp)

**QUILOA D'EPIC** (sfa) bai 2004 ÉLEVÉE DANS LE NORD -

M. BRUNO BROUCQSAULT et Mme BÉNÉDICTE BROUCQSAULT

par DOLLAR DU MURIER (sfa) et KYRIELLE DE HERÉ (aa)  
 par VELOCE DE FAVI (aa) et LAURENTIDES (aa) par FARITCHOU (aa)

BSO +130 (13) **BSO** +13 (0,60) - Mise à la reproduction en 2015

**2016 GARE A LUI**, (24 juin), m., alezan - BSO +20 (0,39)  
 par ROCK'N ROLL SEMILLY (sfa) - Rhône,  
 E.A.R.L. DOMAINE DES BARRIERES

2017 Sans renseignement de CAMPO FLAMINGO Z (BE) (z)

**QUILOA DU BIOLAY** (sfa) alezan 2004 ÉLEVÉE DANS L'AIN -

M. ALBERT MOISSONNIER

par DINER'S TIME (sfa) et HILDA DU BIOLAY (sfa)  
 par BIRDY DU GISORS (sfa) et TROIKA DU BIOLAY (sfa)  
 par JONGLEUR (sfa)

BSO +108 (10) **BSO** +4 (0,57) - Mise à la reproduction en 2010

2011 BUGATI DU BIOLAY, f. - ISO 129 (16) BSO +11 (0,51)  
 par GALOPIN DU BIOLAY (sfa)

- 2016 GREENWITCH DU BIOLAY**, (20 mai), f., bai - BSO +6 (0,37)  
par QUINOTO BOIS MARGOT (sfb) - Ain,  
M. BERTRAND MOISSONNIER
- 2017 Sans renseignement de GALOPIN DU BIOLAY (sfa)

**QUIMBAYA** (sfa) bai 2004 ÉLEVÉE DANS LA MANCHE -  
M. GIULIO FABRINI

par DIAMANT DE SEMILLY (sfa) et KALINEKA DE LA SEE (sfa)  
par VOLTAIRE (DE) (han) et REVANGHIKA (sfa)  
par NIGHT AND DAY (ps)

**ISO** 115 (08) **BSO** +8 (0,59) **ICC** 109 (12) -  
Mise à la reproduction en 2014

- 2016 GATSBY DU FRUITIER**, (25 mars), m., bai - BSO +8 (0,33)  
par NICK DELAUNAY (sfa) - Allier,  
M. HUBERT ALAMARTINE, Mme PAULINE BELFIS
- 2017 Sans renseignement de TOPINAMBOUR (NL) (kwpn)

**QUIMBAYA DE BLOYE** (sfa) bai 2004

ÉLEVÉE DANS LE PAS-DE-CALAIS - Mme ELISABETH POITAU

par PAPILLON ROUGE (sfa) et VALLADOLID (sfa)  
par BENROY (GB) (ps) et KATEL (sfa) par STARTER (sfa)

**ISO** 112 (11) **BSO** +7 (0,63) - Mise à la reproduction en 2007

2009 **VOLVER LOCA**, f. - ISO 124 (15) BSO +17 (0,59)  
par CALVARO (DE) (holst)

- 2016 GANGES LOCA**, (5 août), f., bai - BSO +13 (0,37)  
par CON AIR (DE) (holst) - Calvados,  
M. BORIS ROGIER WAESLYNCK

2017 Sans renseignement de CLARIMO (DE) (holst)

**QUIME DE LA MOIGNERIE** (sfa) bai 2004

ÉLEVÉE DANS LA MANCHE - M. ROMAIN LECONTE

par DIAMANT DE SEMILLY (sfa) et SOYEUSE DE GAMET (sfa)  
par FURIEL DE BAUGY (sfa) et JOYEUSE DE CHOISY (sfa)  
par FELIX (ps)

**BSO** +5 (0,46) - Mise à la reproduction en 2010

- 2016 GLAMOUR DE L ABBAYE**, (15 avril), f., bai  
par TOP GUN SEMILLY (sfa) - Manche,  
M. DOMINIQUE LECONTE, M. ROMAIN LECONTE

2017 Sans renseignement de MALITO DE REVE (BE) (sfa)

**QUIMERA DEL DUERO** (sfa) bai 2004

ÉLEVÉE EN ILLE-ET-VILAINE - IBERECUESTRE

par GERFAUT D'HELBY (sfa) et KATEL D'HELBY (sfa)  
par ROX DE LA TOUCHE (sfa) et CANELLE D'HELBY (sfa)  
par NAOS D'HELBY (sfa)

**ISO** 144 (15) **JSO** 6 **BSO** +19 (0,57) - Mise à la reproduction en 2009

- 2016 GOLDEN EYES DE LINA**, (25 avril), m., alezan -  
BSO +24 (0,39) BCC +9 (0,22)  
par DIAMANT DE SEMILLY (sfa) - Val-de-Marne,  
Mme SANDRINE FERON, M. LUC MARIANI

**QUINA** (sfa) bai 2004 ÉLEVÉE DANS LA MANCHE - M. VINCENT LEROYER

par ROBIN II Z (DE) (han) et KERMA D'OLBICHE (sfa)  
par VAS Y DONC LONGANE (sfa) et ASTA D'OLBICHE (sfa)  
par PALADIN DES IFS (sfa)

**BSO** +6 (0,48) - Mise à la reproduction en 2007

2011 **BRITTA**, f. - ISO 134 (16) BSO +14 (0,53)  
par CHEF ROUGE (DE) (holst)

- 2016 GRAN BALKO**, (25 avril), m., bai - BSO +16 (0,26)  
par BALKO D'ELLE - Manche, M. VINCENT LEROYER

2017 Sans renseignement de FOR FEELING (DE) (han)

**QUINA AS Z (BE)** (z) bai 2001 ÉLEVÉE EN BELGIQUE -

SBZ numéro 609501 - MME ANDREAS SPRING

par QUICK STAR (sfa) et VALSE DES CHAMPS (sfa) par STARTER (sfa)  
et ROSE DES CHAMPS II (sfa) par FEU SACRE (sfa)

**BSO** +3 (0,52) - Mise à la reproduction en 2010

- 2015 FIAONA D'AUROIS**, (28 mai), f., bai - BSO +2 (0,28)  
par UBERGRAAF D (BE) (bwp) - Allier, M. FRANCK MAURY

2017 Sans renseignement de EXCALIBUR DELA TOUR VIDAL (BE) (bs)

**QUINA DE COQUERIE** (sfa) bai 2004 ÉLEVÉE DANS LA MANCHE -

M. RAPHAEL DULIN et Mme ANNICK DULIN-LEGOUIL

par FEOFAR DE RHODES (sfa) et DIVA DE DAMPIERRE (sfa)  
par JALISCO B (sfa) et OCARINA DU PONCEL (sfa) par ELF III (sfa)

**BSO** +9 (0,45) - Mise à la reproduction en 2007

2008 **ULANE DE COQUERIE** (sfb), f. -

ISO 125 (13) **JSO** 5 **BSO** +16 (0,56)

par L'ARC DE TRIOMPHE (DE) (old)

- 2015 FLEUR DU PRATEL**, (1 mai), f., bai - BSO +15 (0,35)

par LAUTERBACH (DE) (old) - Manche, M. LAURENT GARDIN

- 2016 GENIE DU PRATEL**, (20 juin), f., gris - BSO +3 (0,20)

par HERITAGE FORTUNUS (DE) (han) - Manche,  
M. LAURENT GARDIN

2017 Sans renseignement de LAUTERBACH (DE) (old)

**QUINA DES ISLOTS** (sfa) alezan 2004 ÉLEVÉE DANS LA MANCHE -  
M. JEAN-LUC LEBOUCHER

par ROSIRE (sfa) et IVOIRINA (sfa) par CAMEE DE LISLE (sfa)  
et DESDEMONA II (sfa) par ALME (sfa)

Mise à la reproduction en 2012

- 2016 GANTY DES ISLOTS**, (31 août), f., bai - BSO +10 (0,20)  
par CHECKDAM DU GIVRE - Manche,  
M. JEAN-LUC LEBOUCHER

2017 Sans renseignement de CANDY DE NANTUEL

**QUINA DES ROCHES** (sfa) bai 2004 ÉLEVÉE DANS LA MANCHE -  
M. NOEL LEMAITRE

par CYRANO DU MARAIS (sfa) et IVOIR DES ROCHES (sfa)  
par SOUVIENS TOI III (sfa) et SOUBRETTE (sfa)

par COUNT IVOR (US) (ps)

Mise à la reproduction en 2010

- 2016 GRENADINE DES ROCHES**, (15 juillet), f., bai - BSO +8 (0,28)  
par ROBIN DU VINEBUS (sfa) - Manche, M. NOEL LEMAITRE,  
Mme AGNES ECOLIVET

2017 Sans renseignement de OTHELLO DU PHARE (sfa)

**QUINA DU DONJON** (cs) gris 2004 ÉLEVÉE DANS LA MANCHE -  
M. BERNARD PIEDAGNEL

par PRESIDENT (NL) (kwpn) et ROSE DU DONJON (sfa)

par COUNT IVOR (US) (ps) et FURIELLE (sfa) par URIEL (sfa)

**ISO** 115 (08) **BSO** +7 (0,56) - Mise à la reproduction en 2010

- 2016 GOMETTE DU FEU**, (22 juin), f., noimel - BSO +15 (0,29)

par UNESCO DU FEU (sfa) - Saône-et-Loire,  
M. FRANCK ANCELIN, Mme SOPHIE ANCELIN

2017 Sans renseignement de CANDY DE NANTUEL

**QUINASE DE BRENUS** (sfa) alezan 2004

ÉLEVÉE DANS LA MANCHE - M. DAVID DELAJARRAUD et

Dr. Vét. HELENE DELAJARRAUD TAUVENT

par ROYAL FEU (sfa) et FIOSA D'AUZAY (sfa)

par TORNADO D'HOTOT (sfa) et BELIOSA D'AUZAY (sfa)

par LAEKEN (sfa)

**BSO** +1 (0,49) - Mise à la reproduction en 2009

- 2016 GLUTAMINE DE BRENUS**, (14 avril), f., al bru - BSO +10 (0,37)

par QUAPRICE BOIMARGOT QUINCY (DE) (olst) - Manche,

M. DAVID DELAJARRAUD,

Dr. Vét. HELENE DELAJARRAUD TAUVENT

2017 Sans renseignement de QUAPRICE BOIMARGOT QUINCY (DE)  
(olst)

**QUINCY DU LERCHENBERG** (sfa) bai 2004

ÉLEVÉE DANS LE BAS-RHIN - S.C.E.A. HARAS DU LERCHENBERG

par LUX Z (DE) (han) et USTICA III (sfa)

par MUGUET DU MANOIR (sfa) et L'ESCAPADE (sfa) par URIEL (sfa)

**BSO** +6 (0,46) - Mise à la reproduction en 2007

- 2016 GALIPETTE DE BEAUVOIR**, (15 mai), f., bai - BSO +14 (0,26)

par ULMAR MAIL (sfa) - Vienne, S.A.R.L. GIRAUD ERIC

2017 Sans renseignement de EMERALD VAN'T RUYTERS'HOF (BE)  
(bwp)

**QUINCY DU REPAIRE** (sfa) alezan 2004

ÉLEVÉE EN HAUTE-VIENNE - M. JEAN-LOUIS RIFFAUD

par DANDY DU MARAIS II (sfa) et SYBELLE DU MAINE (sfa)

par GEAI DE LA CENSE (sfa) et FIDJI (sfa) par TRADE WIND (GB) (ps)

Mise à la reproduction en 2009 - Morte en 2016

- 2014 ERAGON DES QUARTS**, (15 mai), m., gr fer

par GUEPARD D'AUTHIEUX (sfa) - Vendée, M. GUY JOUIN

- 2015 FALGO DES QUARTS**, (28 avril), m., bai

par GUEPARD D'AUTHIEUX (sfa) - Loire-Atlantique,  
Mme ADELE TAILLARD

**QUINCY PIRONNIERE** (sfa) alezan 2004 ÉLEVÉE EN VENDEE -

M. JEAN-MARIE CANTETEAU et Mme MARTINE CANTETEAU

par OBERON DU MOULIN et TENDRE PIRONNIERE (sfa)

par HURLEVENT (sfa) et GOURMANDE (sfa) par ARQUEBUSIER (sfa)

**ISO** 134 (10) **JSO** 6 **BSO** +5 (0,61) - Mise à la reproduction en 2015

- 2016 GALAK CROMI**, (18 avril), m., alezan - BSO +15 (0,29)

par BALKO D'ELLE - Manche,  
Dr. Vét. CHRISTOPHE DALICHAMPT

**QUINDY DE KREISKER** (sfa) bai 2004

ÉLEVÉE DANS LE FINISTERE - M. GUILLAUME ANSQUER

par DIAMANT DE SEMILLY (sfa) et JUMPY DE KREISKER (sfa)

par QUITO DE BAUSSY (sfa) et BETTY DE KREISKER (sfa)

par MUGUET DU MANOIR (sfa)

**BSO** +25 (0,50) - Mise à la reproduction en 2008

2009 **VENDETTA DE KREISKER**, f. - ISO 120 (15) BSO +18 (0,55)

par FELTON DU MONT (BE) (bwp)

2010 **ARISTIDE DE HUS**, m. - ISO 112 (14) **JSO** 4 **BSO** +23 (0,48)

par CONRAD (DE) (holst) - Étalon

- 2016 GADGET DE HUS**, (29 janvier), m., bai - BSO +26 (0,37)  
par TOULON (BE) (bwp) - Loire-Atlantique,  
S.A.R.L. HARAS DE HUS
- GAUDI DE HUS**, (29 janvier), m., bai - BSO +26 (0,37)  
par TOULON (BE) (bwp) - Loire-Atlantique,  
S.A.R.L. HARAS DE HUS
- GIVE ME DE KREISKER**, (27 mai), f., alezan -  
BSO +25 (0,37) BCC +17 (0,25) BDR +2 (0,28)  
par KANNAN (NL) (kwpn) - Finistère,  
S.C.E.A. ELEVAGE DE KREISKER
- GIZEH DE HUS**, (24 mars), f., bai - BSO +20 (0,33)  
par THUNDER VAN DE ZUUTHOEVE (BE) (bwp) -  
Loire-Atlantique, S.A.R.L. HARAS DE HUS
- GUERLAIN DE KREISKER**, (17 août), m., bai -  
BSO +25 (0,37) BCC +17 (0,25) BDR +2 (0,28)  
par KANNAN (NL) (kwpn) - Finistère,  
S.C.E.A. ELEVAGE DE KREISKER

**QUINEA DORCEL** (sfa) bai 2004 ÉLEVÉE DANS LE TARN -  
M. REGIS MALZAC

par BURGGRAAF (DE) (holst) et HALTEA DORCEL (sfa)  
par LE TOT DE SEMILLY (sfa) et PAVOTTE (sfa) par FEU SACRE (sfa)  
**ISO 106 (09) BSO +9 (0,58)** - Mise à la reproduction en 2007

**2016 GIOVANNI DE BEAUFOUR**, (1 mai), m., bai -  
BSO +19 (0,39) BCC +12 (0,24)  
par DIAMANT DE SEMILLY (sfa) - Calvados,  
M. ERIC LEVALLOIS

2017 Sans renseignement de NINTO DE BEAUFOUR (sfb)

**QUINETTE DU CORNET** (sfa) bai 2004

ÉLEVÉE DANS LE PAS-DE-CALAIS - M. MAURICE LACHERE-LELEU  
par APACHE D'ADRIERS (sfa) et CALINE DU CORNET (sfa)  
par QUAM DE LA LANDE (sfa) et TZIGANE RAPIDE (sfa)  
par LORD ROUSSETIERE (sfa)

**ISO 113 (09) BSO +6 (0,59)** - Mise à la reproduction en 2010

**2016 GARLIC DE LA NAGEZ**, (15 avril), m., alezan - BSO +17 (0,35)  
par QUAMIKASE DES FORETS (sfa) - Pas-de-Calais,  
M. REYNALD NARDINI

2017 Sans renseignement de PRESIDENT (NL) (kwpn)

**QUINIOLA BOIS MARGOT** (sfb) bai 2004

ÉLEVÉE DANS LE CALVADOS - S.A.S. HARAS BOIS MARGOT  
par L'ARC DE TRIOMPHE (DE) (old) et KALINKA D'OGIER (sfa)  
par DOLLAR DU MURIER (sfa) et FOREVER D'OGIER (sfa)  
par GALOUBET A (sfa)

Mise à la reproduction en 2006

**2016 GADGET DE PONTIGNY**, (29 mars), m., noipan  
par MONTENDER (NL) (kwpn) - Moselle, M. LIONEL CESSÉ

2017 Sans renseignement de CAP KENNEDY (DE) (holst)

**QUININE D'ARTEMIS** (sfa) alezan 2004 ÉLEVÉE EN MAYENNE -  
S.A. MOUSSET

par JASCOTT DE REVE (sfa) et VIE D'AMOUR (sfa)  
par MICKO PLATIERE (sfa) et FLEUR DES BOIS (sfa)  
par ULTRA SON (sfa)

**ICC 117 (11) IDR 108 (14) BDR +5 (0,53)** -

Mise à la reproduction en 2015

**2016 GANDHI**, (10 mai), m., bai f. - BSO +3 (0,35) BDR +10 (0,30)  
par CONTENDRO (DE) (holst) - Charente-Maritime,  
Mme ALINE DUPUY

**QUININE D'ASKITA (BE)** (sbs) noipan 2000 ÉLEVÉE EN BELGIQUE -  
SBS numéro 0 - E.A.R.L. HOSTAUX

par MASTER VAN DE HELLE (BE) (sbs) et ASKITA (tf)  
par NARCUS (tf) et MASKITA (tf) par URIEL LUDOIS (tf)  
Mise à la reproduction en 2009

**2016 GHELIA DE LA WARNELE**, (7 avril), f., bai f. - BSO +4 (0,28)  
par CAPTAIN PAUL (DE) (han) - Nord, M. ERIC MERIAUX

2017 Sans renseignement de OPEN UP SEMILLY (sfa)

**QUININE DU PEYROUX** (sfa) alezan 2004 ÉLEVÉE EN CORREZE -  
M. GERARD TABEL

par TROUPIER (sfa) et BREAKFAST (aa) par RUFFIAN (aa)  
et ROSELLA (\*aa\*) par ELABORAT (PL) (ar)  
Mise à la reproduction en 2012

**2016 GALAXIE DE CHEZNOUS**, (11 avril), f., alezan  
par RICK D'ICK (sfa) - Alpes de Haute-Provence,  
E.U.R.L. PEGASE

**QUININE TOURNERIE** (sfa) alezan 2004 ÉLEVÉE DANS L'ORNE -  
Mme CATHERINE POIRIER et M. THIERRY POIRIER

par DOLLAR DELA PIERRE (sfa) et THANKYOU MARIE (sfa)  
par NARCOS II (sfa) et FIESOLE (sfa) par OH RANTZAU PIE V (sfa)  
**ISO 153 (10) JSO 6 BSO +19 (0,61)** - Mise à la reproduction en 2011

**2016 GALAAD TOURNERIE**, (20 avril), m., bai -  
BSO +24 (0,40) BCC +7 (0,24)  
par DIAMANT DE SEMILLY (sfa) - Orne,  
Mme CATHERINE POIRIER, M. THIERRY POIRIER

2017 Sans renseignement de ANDIAMO SEMILLY

**QUINOA BATILLY** (sfa) bai 2004 ÉLEVÉE DANS L'YONNE -  
M. JEAN-CLAUDE VIOLLET

par DOLLAR DU MURIER (sfa) et JAZALEE SAINT LOISE (sfa)  
par CALYPSO D'HERBIERS (sfa) et AZALEE DE MAI II (sfa)  
par MUGUET DU MANOIR (sfa)

**BSO +12 (0,48)** - Mise à la reproduction en 2006

2009 VOLLUTO BATILLY, h. - ISO 138 (15) JSO 6 BSO +17 (0,56)  
par CASSINI II (DE) (holst)

2011 BON PERIGNON BATILLY, m. -  
ISO 122 (16) BSO +18 (0,50) BCC +9 (0,23)  
par QUAPRICE BOIMARGOT QUINCY (DE) (olst)

**2016 GUINESS DE SANCY**, (27 mai), f., bai - BSO +17 (0,28)  
par MONTENDER (NL) (kwpn) - Finistère,  
Mme ALEXANDRINE DIFKO

2017 Sans renseignement de SANDRO BOY (DE) (old)

**QUINOA DE LA TUILERIE** (sfa) bai 2004

ÉLEVÉE EN HAUTE-GARONNE - Mlle PAULINE COUDERC et  
M. MAXIME COUDERC

par ZANDOR Z (DE) (rhd) et INSTAR CORUBERT (sfa)  
par SARASTRO (ac) et ORELIA DU GANDIN (sfa) par COSMOS (sfa)

**ISO 103 (12) BSO +4 (0,56) ICC 138 (11)** -  
Mise à la reproduction en 2015

**2016 GAMBAS DE L'OCEAN**, (10 mars), f., alezan -  
BSO +14 (0,39) BCC +19 (0,27) BDR +3 (0,30)  
par KANNAN (NL) (kwpn) - Loire-Atlantique,  
S.A.R.L. EQUI SPACE

**QUINOA DE PERRAZ** (sfa) alezan 2004

ÉLEVÉE EN HAUTE-SAVOIE - M. ANDRE FAMEL

par DIAMANT DE SEMILLY (sfa) et ALMA DE MAUPERTUIS (sfa)  
par PERVAL (ps) et LIBBELLULE (sfa) par SURIOSO (sfa)

**ISO 109 (08) BSO +11 (0,61)** - Mise à la reproduction en 2009

2010 ALKO DE PERRAZ, h. - ISO 128 (16) BSO +14 (0,56)  
par RADCO D'HOUTVELD (BE) (sbs)

2011 BOUNTY DE PERRAZ, h. - ISO 121 (16) BSO +17 (0,56)  
par KASHMIR VAN'T SCHUTTERSCHO (BE) (bs)

**2015 FEVER DE L'ANNAZ**, (29 juin), m., alezan - BSO +8 (0,29)  
par GOLDFEVER (DE) (han) - Ain, E.A.R.L. EQUITANNAZ

2017 Sans renseignement de ARKO (DE) (old)

**QUINOA DE PUYMALIER** (sfa) bai 2004

ÉLEVÉE EN HAUTE-VIENNE - M. DAVID MOMMOLIN et M. JULIEN MARTIN

par QUAT'SOUS (sfa) et ASTUCIEUSE III (sfa) par FARCEUR (sfa)  
et ELENA (sfa) par HYLENE (\*aa\*)

**ISO 145 (13) BSO +6 (0,60)** - Mise à la reproduction en 2015

**2016 GIOVANNI ST GERMAIN**, (16 mai), m., alezan -  
BSO +16 (0,40) BCC +6 (0,25) BDR +1 (0,28)  
par KANNAN (NL) (kwpn) - Bouches-du-Rhône,  
Mme KATIA GERMAIN, Mlle CELINE GERMAIN

2017 Sans renseignement de CONTENDRO (DE) (holst)

**QUINOA D'ELLE** (sfa) bai 2004 ÉLEVÉE DANS LA MANCHE -  
M. ALEXIS PIGNOLET et Mme MADELEINE PIGNOLET

par J'AI L'ESPOIR D'ELLE (sfa) et OPALINE D'ELLE (sfa)  
par URIEL (sfa) et DEESSE D'IRA (sfa) par JURISTE (sfa)

**BSO +4 (0,45)** - Mise à la reproduction en 2010

**2016 GITAN DU BENLO**, (1 mai), m., alezan - BSO +11 (0,26)  
par ULPIEN D'ELLE (sfa) - Manche, M. BENOIT LEU,  
M. LAURENT VINCENT

2017 Sans renseignement de DUMPY DES FLAGUES (sbs)

**QUINOA DU GUILLY** (sfa) bai 2004 ÉLEVÉE DANS LE FINISTERE -  
Mme MARIE-CLAIRE LEBRIS

par DIAMANT DE SEMILLY (sfa) et ANEMONE DU GUILLY (sfa)  
par LAEKEN (DE) et GYPSOPHILE (sfa) par VAMPIRE (sfa)

**ISO 109 (09) BSO +11 (0,59)** - Mise à la reproduction en 2012

**2016 GULFAXI DES SIX MONTS**, (21 avril), m., bai  
par QUINOTO BOIS MARGOT (sfb) - Finistère,  
E.A.R.L. ECURIE DES SIX MONTS,  
M. PIERRE -ATHANASE SIMON

2017 Sans renseignement de QCLASSIC BOIS MARGOT (sfb) et de  
QUINOTO BOIS MARGOT (sfb)

**QUINOLA DE COSNIERE** (sfa) alezan 2004

ÉLEVÉE DANS LA MANCHE - M. RENE PROVOST

par VERDI (sfa) et CELIA DE COSNIERE (sfa)  
par PAGE DE PAULSTRA (sfa) et JESSICA (sfa) par ESTAFETTE (sfa)  
Mise à la reproduction en 2009

**2016 GITAN DE COSNIERE**, (20 juin), m., alezan - BSO +11 (0,37)  
par OGRION DES CHAMPS (sfa) - Manche, M. RENE PROVOST



**QUINQUINA DE RAMPAN** (sfa) bai 2004

ÉLEVÉE DANS LA MANCHE - S.N.C. SAVARY

par DOMINO DE MOYON (sfa) et A LA UNE (sfa)  
 par LIEU DE RAMPAN (sfa) et HARPE D'HONNEUR (sfa)  
 par QUO VADIS (sfa)

Mise à la reproduction en 2011

**2016 GONDOLE DE RAMPAN**, (20 mai), f., bai  
 par OTHHELLO DU PHARE (sfa) - Manche, S.N.C. SAVARY

**QUINTA DE NANTUEL** (sfa) gris 2004 ÉLEVÉE DANS LE CHER -

Mme CLAIRE GOUIN

par PARCO (BE) (bwp) et ESQUISSE NANTUEL (sfa)  
 par I LOVE YOU (sfa) et ROYALTIE III par KAOLIN DE LYRE (sfa)  
**BSO** +8 (0,48) - Mise à la reproduction en 2007

2008 UVEALE DE NANTUEL (sfb), f. - ISO 124 (15) BSO +13 (0,55)  
 par QUANTUM (DE) (holst)

**2016 GRIOTTE DE NANTUEL**, (16 juin), f., bai  
 par LUIDAM (NL) (kwpn) - Cher, Mme CLAIRE GOUIN

2017 Sans renseignement de LUIDAM (NL) (kwpn)

**QUINTA DE PIVOINE** (sfa) bai 2004 ÉLEVÉE EN SEINE-ET-MARNE -

M. JACQUES BONNET

par CALVARO (DE) (holst) et PIVOINE DE CHOISY (sfa)  
 par DOUBLE ESPOIR (sfa) et JOYEUSE DE CHOISY (sfa)  
 par FELIX (ps)

**BSO** +9 (0,52) - Mise à la reproduction en 2009

**2016 GANDHI DE TALMA**, (15 février), m., bai - BSO +18 (0,36)  
 par NEGUS DE TALMA (sfa) - Ardennes,  
 Dr. Vét. MICHEL GUIOT

2017 Sans renseignement de NEGUS DE TALMA (sfa)

**QUINTA DE PUYMALIER** (sfa) bai 2004

ÉLEVÉE EN HAUTE-VIENNE - M. DAVID MOMMOLIN et

Mme STEPHANIE MOMMOLIN

par ELEGANT DE BARACHY (sfa) et FERIA TREMIERES (sfa)  
 par L'ESTEREL (BE) (ps) et GUETRES BLANCHES (sfa)  
 par ARQUEBUSIER (sfa)

Mise à la reproduction en 2009

**2016 GRINTA BLANCHE**, (29 juin), f., bai - BSO +3 (0,30)  
 par QUANTUM (DE) (holst) - Meuse,  
 E.A.R.L. DE LA MAISON BLANCHE

2017 Sans renseignement de HECTOR VAN D'ABDIJHOEVE (BE)  
 (bwp)

**QUINTA DES SAUGETS** (sfa) bai 2004

ÉLEVÉE EN SAONE-ET-LOIRE - M. MARTIAL CHAVET

par AIRBORNE MONTECILLO (US) (fsf) et PETRA (sfa) par JOAD (aa)  
 et ISCHIA (sfa) par CALMAR DU PONCEL (sfa)

**BSO** +1 (0,40) - Mise à la reproduction en 2012

**2016 GIANNA DE FANGY**, (2 juin), f., bai -  
 BSO +8 (0,35) BCC +10 (0,27) par FLIPPER D'ELLE (sfa) -  
 Saône-et-Loire, Mme JULIE ROBBE

2017 Sans renseignement de VLEUT (NL) (kwpn)

**QUINTA DU SOLEIL** (sfa) bai 2004 ÉLEVÉE DANS LA NIEVRE -

Mme MARIANNE EICHENBERGER

par DIAMANT DE SEMILLY (sfa) et PISTACHE DE ROUHET (sfa)  
 par EL TORO (ps) et KAVANDE DE ROUHET (sfa)  
 par INVINCIBLE (sfa)

**BSO** +9 (0,50) - Mise à la reproduction en 2008

2009 VALENTINO DU SOLEIL, h. - ISO 135 (16) BSO +17 (0,55)  
 par SANDRO BOY (DE) (old)

**2016 GALIZIA DU SOLEIL**, (14 mars), f., noipan - BSO +17 (0,35)  
 par WINDOWS VH COSTERSVELD (BE) (bwp) - Nièvre,  
 Mme MARIANNE EICHENBERGER

2017 Sans renseignement de MONTENDER (NL) (kwpn)

**QUINTA JPC (DE)** (holst) bai f. 2007 ÉLEVÉE EN ALLEMAGNE -

HV numéro 227107 - SCHMIDT HARTWIG PROF. DR.

par QUINTERO (DE) (holst) et ELIETTA II (holst)  
 par SCHAMPUS (DE) (ps) et ODETTA (holst) par RONALD (holst)  
**ISO** 124 (13) **JSO** 5 **BSO** +7 (0,50) - Mise à la reproduction en 2014

**2016 GUN HILL**, (10 juin), m., bai f. - BSO +16 (0,35)  
 par WINDOWS VH COSTERSVELD (BE) (bwp) - Morbihan,  
 M. JEAN-PAUL COCHE

2017 Sans renseignement de CARTHAGO (DE) (holst)

**QUINTE DU ROZEL** (sfa) alezan 2004 ÉLEVÉE DANS LA MANCHE -

S.C.E.A. DU ROZEL BLIN LEBRETON

par LE TOT DE SEMILLY (sfa) et QUINTE DU ROZEL (sfa)  
 par ELF III (sfa) et MESANGE DU ROZEL (sfa)  
 par NIGHT AND DAY (ps)

**ISO** 127 (10) **JSO** 5 **BSO** +14 (0,61) - Mise à la reproduction en 2012

**2016 GALAXIE DU ROZEL**, (18 mai), f., alezan -  
 BSO +19 (0,40) BCC +6 (0,24) par MYLORD CARTHAGO (sfa) -  
 Manche, Mme REGINE BLIN LEBRETON,  
 M. ALBERT BLIN LEBRETON

2017 Sans renseignement de MYLORD CARTHAGO (sfa)

**QUINTE FLUSH CLASS** (sfa) bai f. 2004 ÉLEVÉE EN GIRONDE -

M. THOMAS MILLOT

par IDEAL DE LA LOGE (sfa) et GLADYS DE LA LANDE (sfa)  
 par QREDO DE PAULSTRA (sfa) et BELLE DE LA LANDE (sfa)  
 par STARTER (sfa)

**ISO** 127 (10) **BSO** +7 (0,58) - Mise à la reproduction en 2011

**2012 CALL ME CHAPOTIERE**, (10 avril), f., bai - BSO +16 (0,39)  
 par CALVARO (DE) (holst) - Vendée, M. THIERRY CHEVALIER,  
 Mme CHRISTINE CHEVALIER

**QUINTE FLUSH D'ELIAPI** (sfa) bai 2004

ÉLEVÉE DANS LES DEUX-SEVRES - M. PIERRE LUCAS

par FETICHE DU PAS (sfa) et AZALEE DU MANOIR (sfa)  
 par GUILLAUME TELL (sfa) et KALMIA DU MANOIR (sfa)  
 par UKASE (sfa)

**ISO** 121 (10) - Mise à la reproduction en 2012

**2016 GRANIT D'ELIAPI**, (24 mars), m., bai - BSO +13 (0,39)  
 par ROCK'N ROLL SEMILLY (sfa) - Deux-Sèvres,  
 M. PIERRE LUCAS

2017 Sans renseignement de ROCK'N ROLL SEMILLY (sfa)

**QUINTEFEUILLE VIVE** (sfa) alezan 2004

ÉLEVÉE DANS LE CALVADOS - Mlle DELPHINE RENAULT

par DUC DU HUTREL (sfa) et EAU VIVE II (sfa) par NURIEL IV (sfa)  
 et SEVERINE II (sfa) par BENROY (GB) (ps)

Mise à la reproduction en 2010

**2016 GAVOTTE BOCAGERE**, (1 mai), f., alezan - BSO +4 (0,25)  
 par OKAVANGO SEMILLY (sfa) - Calvados,  
 Mlle DELPHINE RENAULT

**QUINTERA (DE)** (holst) bai f. 2007 ÉLEVÉE EN ALLEMAGNE -

HV numéro 308307 - M. MANFRED VON ALLWOERDEN

par QUINTERO (DE) (holst) et Z LIBERA (oes)  
 par LIBERO H (DE) (holst) et OSTERBLUME (holst)  
 par RASPUTIN (NL) (holst)

**ISO** 108 (12) **BSO** +9 (0,44) - Mise à la reproduction en 2015

**2016 GRIMM DES RONCHONS**, (15 avril), f., baicer - BSO +15 (0,33)  
 par PRESIDENT (NL) (kwpn) - Côtes-d'Armor,  
 Mme JOHANNA QUEMPER, M. ROMAN MONTFORT,  
 M. DAVID GIRARDET, M. PAUL LUCCO

2017 Sans renseignement de CRISTALLO I (DE) (westf)

**QUINTERA ALIA Z (BE)** (z) gris 2006 ÉLEVÉE DANS LE CALVADOS -

SEZ numéro 0 - S.A.S. HARAS BOIS MARGOT

par QUAPRICE Z (holst) et FORSTHEIDE (DE) (old)  
 par LORDANOS (DE) (holst) et FUREIDA 2 (old)  
 par GODEHARD (DE) (han)

Mise à la reproduction en 2009

2013 DAGON DES BALEINES, m. par UGOBAK DES BALEINES (sfa)  
 - Etalon

**2016 GINGER DES BALEINES**, (10 mai), f., bai - BSO +16 (0,23)  
 par APOLLON DES BALEINES - Meuse,  
 E.A.R.L. DES BALEINES

2017 Sans renseignement de APOLLON DES BALEINES

**QUINTESENCE MAIL** (sfa) bai 2004 ÉLEVÉE DANS L'ORNE -

M. BERNARD PIERRE LE COURTOIS

par JAGUAR MAIL (sfa) et BRULLEMAIL (sfa) par ALME (sfa)  
 et MADRILON (sfa) par ARTICHAUT (sfa)

**BSO** +9 (0,48) - Mise à la reproduction en 2007

2008 UTURN BORNISSEIS (sfa), h. -  
 ISO 123 (13) **JSO** 5 **BSO** +18 (0,53)  
 par COULEUR RUBIN (DE) (old)

2009 VORTEX BORNISSEIS, h. -  
 ISO 128 (15) BSO +14 (0,57) BCC +17 (0,23) BDR +1 (0,22)  
 par TINKA'S BOY (NL) (kwpn)

**2016 GOLDY BORNISSEIS**, (8 avril), m., alezan - BSO +7 (0,25)  
 par GOLDFEVER (DE) (han) - Yonne, M. DANIEL VIGNAUD

2017 Sans renseignement de SANDRO BOY (DE) (old)

**QUINETTE D'ANTILLY** (sfa) bai 2004 ÉLEVÉE DANS L'ORNE -

Mme DOMINIQUE GOMMEAUX-PORTRON

par FLIPPER D'ELLE (sfa) et GAVOTTE DE NUIT (sfa)  
 par VOLTAIRE (DE) (han) et CANTATE DE NUIT (sfa)  
 par PALADIN DES IFS (sfa)

**ISO** 124 (11) **JSO** 5 **BSO** +11 (0,59) - Mise à la reproduction en 2007

**2016 GARANCE D'ANTILLY**, (21 juin), f., bai -  
 BSO +20 (0,39) BCC +16 (0,25) BDR +1 (0,28)  
 par DIAMANT DE SEMILLY (sfa) - Val-de-Marne,  
 M. PHILIPPE FRAIOLI

2017 Sans renseignement de DIAMANT DE SEMILLY (sfa)

**QUINETTE DU BOSQ** (sfa) bai 2004 ÉLEVÉE DANS LA MANCHE -

M. AUGUSTE LEGOUPILLOT

par HURLEVENT DE BREKA (sfa) et URIELLE DU MONT (sfa)  
 par ODIN DE LA CENSE (sfa) et OVALLE (sfa) par HISTRION (sfa)

Mise à la reproduction en 2006

**2016 GINETTE DU BOSQ**, (1 mai), f., bai - BSO +4 (0,33)  
par FRINGANT DE LAFAGE (sfa) - Manche,  
M. AUGUSTE LECOUPILLOT

2017 Sans renseignement de QUINTUS LS LA SILLA (MX) (oes)

### QUINZE MAI DE BEL AIR (sfa) bai 2004

ÉLEVÉE DANS LE PAS-DE-CALAIS - M. GERARD NICOLAS

par ONZE JUIN (sfa) et FAUSTA DE BEL AIR (sfa)  
par NIDOR PLATIERE (sfa) et LIDIA (sfa) par DJIBOUTI (sfa)

Mise à la reproduction en 2008

**2016 GRUSADOR DE BUIRE**, (17 mai), m., gris  
par CRUSADOR (DE) (holst) - Nord, M. PHILIPPE BUIRETTE,  
Mme ANNE CHARLET

### QUIO DES CHAINES (sfa) gris 2004 ÉLEVÉE EN COTE-D'OR - Mme BRIGITTE GRIES

par CENTO (DE) (holst) et IOLA DES CHAINES (sfa) par IF DE MERZE  
et JASMINE DU LYS (sfa) par LE MIOCHE (ps)

**ISO 149 (12) JSO 6 BSO +24 (0,64)** - Mise à la reproduction en 2007  
2008 UP DES CHAINES (sfa), h. - ISO 142 (14) JSO 6 BSO +20 (0,60)  
par IDEAL DE LA LOGE (sfa)

2009 VAYA DE BRENIL CHAINE, f. -  
ISO 131 (15) JSO 5 BSO +21 (0,59) BCC +1 (0,24)  
par QUIDAM DE REVEL (sfa)

**2016 GORA DES CHAINES**, (10 juin), f., gr fon - BSO +18 (0,40)  
par IDEAL DE LA LOGE (sfa) - Côte-d'Or,  
Mme BRIGITTE GRIES, M. THIERRY DE MONTALEMBERT

2017 Sans renseignement de DIAMANT DE SEMILLY (sfa)

### QUIOSA DU BOULAY (sfa) noipan 2004

ÉLEVÉE DANS LA MANCHE - M. PATRICE AUBRY

par CALOUBET DU ROUET (sfa) et PARADE DE BRIX (sfa)  
par LARGNY (ps) et EPATANTE (sfa) par URIEL (sfa)

**ISO 122 (11) JSO 6 BSO +6 (0,61)** - Mise à la reproduction en 2014

**2016 GOYA DU BOULAY**, (20 mai), f., noipan - BSO +11 (0,39)  
par CANTURO (DE) (holst) - Manche, M. PATRICE AUBRY

2017 Sans renseignement de NERVOSO (sfa)

### QUIPANE D'OR (sfa) bai 2004 ÉLEVÉE EN ILLE-ET-VILAINE -

M. ALBERT LEBRUN

par OHIO VAN DE PADENBORRE (BE) (bwp) et JAMAÏQUE D'OR (sfa)  
par ELF D'OR (sfa) et SELIMAN D'OR (sfa) par IMAM D'OR (sfa)

**BSO +5 (0,43)** - Mise à la reproduction en 2007

**2016 GALLION D'OR**, (6 août), m., bai - BSO +9 (0,26)  
par SEABEA SWEET D'OR (sfa) - Ille-et-Vilaine,  
M. ALBERT LEBRUN

### QUIRIA D'YGRANDE (sfa) alezan 2004 ÉLEVÉE DANS L'ALLIER -

Mme MARIE-JOSEPHE DEBILLOT et M. MICHEL COBAC

par DANTON DE COSNIERE (sfa) et IDOLE DU MEIX (ac)  
par MOHILOFF (ps) et ELYSE (ac) par HENDRICK (ps)

Mise à la reproduction en 2009

**2016 GITANE DIMAVI**, (28 juillet), f., alezan  
par QUILVARO DE LYR (sfa) - Allier, M. PHILIPPE DUNAUD

2017 Sans renseignement de QUILVARO DE LYR (sfa)

### QUIRIELLE DE LARA (sfa) alezan 2004 ÉLEVÉE DANS L'ISERE -

M. FRANCK BELHOMME

par DINER'S TIME (sfa) et JOUJOU DE PLUS VALUE (sfa)  
par ALLIGATOR FONTAINE (sfa) et PLUS VALUE (sfa)

par LAUDANUM (ps)

**ISO 123 (09) JSO 5 BSO +6 (0,58)** - Mise à la reproduction en 2014

**2016 GAREFIELD DE LARA**, (19 mars), m., alezan - BSO +8 (0,38)  
par EPSOM GESMERAY (sfa) - Isère, M. NANS BELHOMME,  
M. FRANCK BELHOMME

2017 Sans renseignement de ACANTUS GK (DE) (bywbl)

### QUIRINA DE GRANLIEU (sfa) bai 2004

ÉLEVÉE EN LOIRE-ATLANTIQUE - M. JEAN-PIERRE LEROUX et  
Mme JACQUELINE LEROUX

par LE TOT DE SEMILLY (sfa) et BABYLOVE DU LAC (sfa)  
par KISSOVO (sfa) et QUIRINETTE (sfa) par JALISCO B (sfa)

**BSO +1 (0,42)** - Mise à la reproduction en 2009

**2016 GATSBY DE LA MUSE**, (9 mai), m., noipan - BSO +11 (0,24)  
par ELDORADO DE HUS (NL) (kwpn) - Loire-Atlantique,  
M. SERGE VIEL, Mme ANNE VIEL-BRILLET

2017 Sans renseignement de ELDORADO DE HUS (NL) (kwpn)

### QUIRINE (sfa) alezan 2004 ÉLEVÉE DANS LE CALVADOS -

Mme HENRIETTE EVAÏN

par BARBARIAN (sfa) et KALIXIA (sfa)  
par CABDULA DU TILLARD (sfa) et VEGA D'OLGY (sfa)  
par JALISCO B (sfa)

**ISO 118 (09) BSO +6 (0,57)** - Mise à la reproduction en 2011

**2016 G DU CHARME NEOSTO**, (8 juin), m., bai - BSO +11 (0,30)  
par NEOFITO DE TUS (sfa) - Côtes-d'Armor,  
Mme SANDRINE BEUSCHER

### QUIRLIE DU FIEF (sfa) gris 2004 ÉLEVÉE EN VENDEE -

M. JACQUES IMBERT

par CORLAND (DE) (holst) et CALINE DU FIEF (sfa)  
par HURLEVENT (sfa) et HISTOIRE DU MARAIS (sfa)  
par ARQUEBUSIER (sfa)

**ISO 118 (11) BSO +8 (0,60)** - Mise à la reproduction en 2010

**2016 GANDOR DU FIEF**, (29 juin), m., baimel - BSO +11 (0,29)  
par UPSILON (aa) - Vendée, M. JACQUES IMBERT

### QUISMARA DE MONTAISE (sfb) alezan 2004

ÉLEVÉE EN SAONE-ET-LOIRE - Mme ESTELLE PEREY DORIN

par TARZAN DE BEAULIEU (sfa) et ELODIE DES OULES (tf)  
par IRALA (tf) et PEGGY D'ANTONY (tf) par JOUBOV (tf)

**ISO 132 (13) BSO +5 (0,55)** - Mise à la reproduction en 2014

**2016 GET UP MONTAISE**, (20 mai), m., alezan  
par CAP KENNEDY (DE) (holst) - Saône-et-Loire,  
Mme ESTELLE PEREY DORIN

### QUISS QUISS CHERIE (sfa) noipan 2004

ÉLEVÉE DANS LE CALVADOS - Mme CATHERINE MALBRANQUE

par ARIOSO DU THEILLET (sfa) et FRAMBOISE CHERIE (sfa)  
par JALISCO B (sfa) et NEIBKA (sfa) par DANNY (ps)

Mise à la reproduction en 2009

**2016 GALILEO CHERY**, (1 avril), m., bai f.  
par TORNESCH (NL) (kwpn) - Maine-et-Loire,  
M. DOMINIQUE LEMESLE

2017 Sans renseignement de CICERO Z (BE) (z)

### QUISSANE LATULIERE (sfa) alezan 2004

ÉLEVÉE DANS LE PUY-DE-DOME - M. GERARD GENEIX et

M. CLEMENT GENEIX

par APACHE D'ADRIERS (sfa) et BILINE CHERIE (sfa)  
par NUMIDOR PLATIERE (sfa) et LINE CHERIE (sfa)  
par DEMON DU CAMP (sfa)

**BSO +1 (0,55)** - Mise à la reproduction en 2013

**2016 GIBALTAR LATULIERE**, (28 mai), m., alezan - BSO +5 (0,35)  
par GUEPARD DE BREKKA (sfa) - Puy-de-Dôme,  
Mme PASCALE GENEIX, M. CLEMENT GENEIX

### QUISSORA DU TALUS (sfa) bai f. 2004

ÉLEVÉE DANS LA MANCHE - M. JACQUES LE BOEDEC et

Mme CATHERINE LE BOEDEC

par DIAMANT DE SEMILLY (sfa) et ORIGINE D'ELLE (sfa)  
par IN CHALA A (sfa) et CHERE ESPERANCE (sfa) par OLIFANT (sfa)

**ISO 129 (10) JSO 5 BSO +15 (0,64)** - Mise à la reproduction en 2008

2011 BAHIKALI DU VERCOL, h. - ISO 128 (16) BSO +23 (0,54)  
par MYLORD CARTHAGO (sfa)

**2016 GLADIATEUR D'AUVILLE**, (31 mai), m., bai f. - BSO +17 (0,31)  
par MALOUBET DE PLEVILLE (sfa) - Manche,  
M. THIERRY LESERVOISIER, Mme ANNIE LESERVOISIER

2017 Sans renseignement de LUIDAM (NL) (kwpn)

### QUISTRIA (sfa) bai 2004 ÉLEVÉE EN VENDEE -

Comtesse MARIE-CHRISTINE WALEWSKA DE ROUGE et

M. PATRICK MARCENAT

par EPHEBE FOR EVER (sfa) et SOURCE D'ESPOIR (sfa)  
par DOUBLE ESPOIR (sfa) et COQUETTE (sfa) par IRONSIDE (ps)

**BSO +4 (0,49)** - Mise à la reproduction en 2007

**2016 GRISABELLE**, (8 avril), f., bai f. - BSO +9 (0,26)  
par UPSILON (aa) - Vendée, Mme MARIE-CLAUDE GUERIN

### QUISTRILLA (sfa) bai 2004 ÉLEVÉE DANS LA MANCHE -

M. THIERRY LESERVOISIER et Mme ANNIE LESERVOISIER

par VERDI (sfa) et RAISSA DE SUBLIGNY (sfa) par TURNER (ps)  
et HARPETTE (sfa) par QUASTOR (sfa)

**ISO 112 (08) JSO 4 BSO +4 (0,54)** - Mise à la reproduction en 2009

**2016 GRAFFITI D'AUVILLE**, (2 mai), m., bai f. par BALKO D'ELLE -  
Manche, M. THIERRY LESERVOISIER,  
Mme ANNIE LESERVOISIER

2017 Sans renseignement de BALKO D'ELLE

### QUITA DE B'NEVILLE (sfa) bai 2004 ÉLEVÉE DANS LA MANCHE -

M. JEAN-BAPTISTE THIEBOT

par JUS DES FONTAINES (sfa) et DAME DE B'NEVILLE (sfa)  
par DOUBLE ESPOIR (sfa) et PRIMA DONA II (sfa) par QUASTOR (sfa)

**ISO 108 (10) BSO +3 (0,55)** - Mise à la reproduction en 2011

**2016 GOLIATH DE B'NEVILLE**, (18 mai), m., bai  
par VANHOUTEN COURCELLE - Manche,  
M. JEAN-BAPTISTE THIEBOT

2017 Sans renseignement de ULHAN DU TEMPLE

**QUITA DE LA MENNERIE** (sfa) bai 2004

ÉLEVÉE DANS LE LOIR-ET-CHER - M. DANIEL BERTEAUX et

Mme MARGARET BERTEAUX

par APACHE D'ADRIERS (sfa) et GINOÛ (sfa) par NARCOS II (sfa) et INES DES LANDES (sfa) par TURNER (ps)

**ISO** 117 (10) **BSO** +4 (0,59) - Mise à la reproduction en 2011**2016** **GITANE CAUVELLIERE**, (17 mai), f., bai - BSO +7 (0,39) par HELIOS DE LA COUR II (sfa) - Orne, E.A.R.L. DE LA CAUVELLIERE**QUITCHUA DE BLONDEL** (sfa) bai 2004

ÉLEVÉE DANS LA MANCHE - M. MICHEL RUEL et E.A.R.L. LES ARNETS

par GRAIN DE VOLTAIRE (sfa) et MEDRANIE BLONDEL (sfa)

par VONDEEN (sfa) et PHEDRA RATELIERE (sfa)

par BELPHEGOR IV (sfa)

**ISO** 114 (09) **BSO** +7 (0,58) - Mise à la reproduction en 2007**2016** **GRETAGARBO BOISMARGOT**, (17 avril), f., noipan - BSO +16 (0,35) par QCLASSIC BOIS MARGOT (sfb) - Calvados, S.A.S. HARAS BOIS MARGOT**2017** Sans renseignement de CANTURO (DE) (holst) et de QCLASSIC BOIS MARGOT (sfb)**QUITE A LADY** (sfa) bai 2004 ÉLEVÉE DANS LE CALVADOS -

Mme DANNY MAGILL et Mme HENRIETTE EVAÏN

par CABDULA DU TILLARD (sfa) et VALISKA FOR EVER (sfa)

par NARCOS II (sfa) et RALISKA CLEMENCE (sfa) par JALISCO B (sfa)

Mise à la reproduction en 2007

**2016** **GAMIN RAYE**, (25 avril), m., alezan - BSO +16 (0,34) BCC +16 (0,24) BDR +2 (0,27) par KANNAN (NL) (kwpn) - Calvados, Mme FRANCESCA COIN**2017** Sans renseignement de EMERALD VAN'T RUYTERS'HOF (BE) (bwp)**QUITOUNE DE BUSSY** (sfa) alezan 2004 ÉLEVÉE EN MAYENNE -

M. BERTRAND SCHOENAUER

par C INDOCTRO (DE) (holst) et ROSEE DU SOIR (sfa)

par IN CHALA A (sfa) et MARQUIZE II (sfa) par STARTER (sfa)

**ISO** 129 (10) **JSO** 6 **BSO** +6 (0,60) - Mise à la reproduction en 2014**2016** **GARDAVUE D'OREPERE**, (17 mars), f., bai par CONTENDRO (DE) (holst) - Loire-Atlantique, Mme ANGELINE DUPEU**2017** Sans renseignement de BALOU DU ROUET (DE) (old)**QUITY DU FAUBOURG** (sfa) bai 2004 ÉLEVÉE DANS LA MEUSE -

Mme PATRICIA RAPPE

par APACHE D'ADRIERS (sfa) et CITY DU VARTELLIER (sfa)

par PRINCE DU LOGIS (aa) et SARA DU VARTELLIER (sfa)

par DJIBOUTI (sfa)

Mise à la reproduction en 2006

**2015** **FICELLE DU FAUBOURG**, (3 juin), f., bai - BSO +13 (0,34) par NEGUS DE TALMA (sfa) - Meuse, Mme PATRICIA RAPPE**2016** **GINA DU FAUBOURG**, (4 juin), f., gris - BSO +4 (0,36) BCC +4 (0,26) par AIRBORNE MONTECILLO (US) (fsf) - Meuse, Mme PATRICIA RAPPE**2017** Sans renseignement de AIRBORNE MONTECILLO (US) (fsf)**QUIVA DE FONTLAND** (sfa) alezan 2004 ÉLEVÉE DANS LE CHER -

M. CHARLES LEFORT

par DORMANE DU PUY (sfa) et LOVE DE FONTLAND (sfa)

par VRAITOT (sfa) et TIPHAÏNE DE JOU (sfa) par BENJAMIN III (tf)

Mise à la reproduction en 2011

**2016** **GALANT DE FONTLAND**, (25 avril), m., bai par CHEF ROUGE (DE) (holst) - Cher, M. CHARLES LEFORT**QUIVA DE LA CENSE** (sfa) bai 2004 ÉLEVÉE DANS LA MANCHE -

M. JACQUES MISTELI

par QREDO DE PAULSTRA (sfa) et IMAGE DE LA CENSE (sfa)

par VERDI (sfa) et NATIVE II (sfa) par AMOUR DU BOIS (sfa)

**BSO** +5 (0,47) - Mise à la reproduction en 2008**2009** VALEUR DE LA CENSE, f. - ISO 132 (15) **JSO** 5 **BSO** +15 (0,56) par NEWTON DE KREISKER (sfa)**2016** **GLORIA DE LA CENSE**, (1 mai), f., bai - BSO +10 (0,27) par TAXI DRIVER (sfa) - Manche, M. JACQUES MISTELI, Mme FLORENCE ZARB**2017** Sans renseignement de VALMY DE LA LANDE**QUIVA DU PTIT CANCHY** (sfa) al bru 2004

ÉLEVÉE DANS LE CALVADOS - M. JEAN-CLAUDE LAILLIER

par STARSKY DE BRIX (sfa) et ILLA II (sfa)

par ULMOS DU SAULCY (sfa) et CAPUCINE DU DON (sfa)

par LE CONDEEN (sfa)

**ISO** 119 (09) **BSO** +10 (0,55) - Mise à la reproduction en 2010**2016** **GAIA DU PTIT CANCHY**, (12 avril), f., bai - BSO +15 (0,37) par LAUTERBACH (DE) (old) - Calvados, M. JEAN-CLAUDE LAILLIER**2017** Sans renseignement de KAPITOL D'ARGONNE (sfa)**QUIVA DU ROUET** (sfa) bai 2004 ÉLEVÉE DANS LA MANCHE -

M. YANNICK FARDIN

par ALLEGRETO (sfa) et EL IRA DU ROUET (sfa)

par GALOUBET A (sfa) et MESANGE DU ROUET (sfa)

par STARTER (sfa)

**BSO** +14 (0,42) - Mise à la reproduction en 2006**2016** **GERSHWIN DE TALMA**, (10 mai), m., bai - BSO +20 (0,26)

par URANO DE CARTIGNY (sfa) - Ardennes,

Dr. Vét. MICHEL GUIOT

**GORDON DE TALMA**, (1 juin), m., alezan -

BSO +17 (0,35) BCC +14 (0,20)

par FOR PLEASURE (DE) (han) - Ardennes,

Dr. Vét. MICHEL GUIOT

**QUIVA HOY** (fsf) gris 2004 ÉLEVÉE EN COTE-D'OR - M. FRANCOIS LEVY

par MR BLUE (NL) (kwpn) et GEISHA DU FIGUIER (aa)

par PHOSPH'OR (aa) et POMPADOUR (aa) par ALIBI A (aa)

**ISO** 118 (08) **JSO** 4 **BSO** +7 (0,56) - Mise à la reproduction en 2010**2016** **GANGSTER D'EUFEL**, (18 mai), m., alezan -

BSO +16 (0,39) BCC +11 (0,21) par MYLORD CARTHAGO (sfa) -

Côte-d'Or, Mme LUCIE FAGHANI

**2017** Sans renseignement de ALTO DE TALMA**QUIVALA DE LA HARDT** (sfa) alezan 2004

ÉLEVÉE DANS LE BAS-RHIN - M. GILBERT STOCK et M. ROGER STOCK

par MR BLUE (NL) (kwpn) et FOALQUIDAM (sfa)

par QUIDAM DE REVEL (sfa) et JASMINE C (\*ac\*)

par NIGHT AND DAY (ps)

**ISO** 104 (10) **BSO** +7 (0,57) - Mise à la reproduction en 2015**2016** **GIBOULEE D'OURAGAN**, (12 mai), f., alezan - BSO +14 (0,29)

par ARLEM ANDALOU - Aube, Mme STEPHANIE SUSS,

M. MATTHIEU VAUTHIERS

**2017** Sans renseignement de KAPITOL D'ARGONNE (sfa) et de

MYLORD CARTHAGO (sfa)

**QUIVAS DUCAS** (sfa) alezan 2004 ÉLEVÉE DANS LA MANCHE -

Mme SYLVIE RENET

par GIPSY DE ST MARTIN (sfa) et JUTLAND DUCAS (sfa)

par VERDI (sfa) et DEESSE D'INES (sfa)

par MUGUET DU MANOIR (sfa)

**BSO** +1 (0,55) - Mise à la reproduction en 2014**2016** **GANDHI DU CEDRE**, (1 juin), m., baicler - BSO +7 (0,23)

par TORNESCH (NL) (kwpn) - Indre-et-Loire,

Mme CLAUDIE AVENET

**2017** Sans renseignement de CANTURO (DE) (holst)**QUIVIVE DE SURY** (sfa) alezan 2004 ÉLEVÉE DANS LA NIEVRE -

G.A.E.C. COUGNY SURY

par CALVARO (DE) (holst) et VERVEINE DE SURY (sfa)

par IF DE MERZE et OSMOSE DE COTTE (sfa) par COSMOS (sfa)

**ISO** 118 (08) **BSO** +16 (0,60) - Mise à la reproduction en 2010**2016** **GUINNESS DE SURY**, (10 avril), m., alezan -

BSO +21 (0,40) BDR +2 (0,27) par KANNAN (NL) (kwpn) -

Nièvre, M. NICOLAS MILLIET DE FAVERGES,

M. PHILIPPE SOYEUX

**QUIZZ DE KEROUÉ** (sfa) bai f. 2004 ÉLEVÉE DANS LE MORBIHAN -

M. YOHANN CHOPIN et Mme GALLE JAMBOU

par SOCRATE DE CHIVRE (sfa) et DIGUE DES PRES (ps)

par LE COUREUR (ps) et BOBADE (ps) par TAJ DEWAN (ps)

**ISO** 114 (09) - Mise à la reproduction en 2013**2016** **GALEA DE L'AER**, (28 avril), f., bai f. - BSO +8 (0,29)

par TAQUIN DE L'EXTASE (sfa) - Morbihan,

M. ANTHONY LE ROUX

**2017** Sans renseignement de VERSACE (NL) (kwpn)**QUMRAM DU LESME** bai 2004 ÉLEVÉE DANS LES YVELINES -

Mme ODILE VAN DOORN CORNIER et

M. LOUIS CHRISTIAN ROUAULT DE COLIGNY

par LOUTANO (DE) (holst) et JEWEL DES ORN (cs)

par TANCARVILLE (sfa) et GIZELLE (oi)

**IDR** 138 (09) **JDR** 5 **BDR** +16 (0,57) - Mise à la reproduction en 2011**2016** **GRISELDA DE THESSALIE**, (15 avril), f., bai f. -

BDR +21 (0,25) par ZZ TOP (NL) (kwpn) - Dordogne,

Mme ODILE VAN DOORN CORNIER

**2017** Sans renseignement de ZZ TOP (NL) (kwpn)**QUMRAN DE CARENE** (sfb) bai 2004

ÉLEVÉE EN INDRE-ET-LOIRE - M. JEAN-LOUIS GUILLOT,

Mme MOISETTE BREMAUD GUILLOT et Mlle ELISE BOSSARD

par CORIANO (DE) (holst) et MORGANE DE CARENE (sfa)

par ROSIRE (sfa) et ANTINOË (sfa) par LE TOT DE SEMILLY (sfa)

**ISO** 123 (10) **JSO** 6 **BSO** +11 (0,57) - Mise à la reproduction en 2013**2016** **GALATEE DE CARENE**, (17 mai), f., bai - BSO +16 (0,31)

par MONTENDER (NL) (kwpn) - Indre-et-Loire,

M. JEAN-LOUIS GUILLOT, M. EMMANUEL ECCLOO



**QUMRANE DICEL**

alezan 2004 ÉLEVÉE DANS L'INDRE -

M. DIDIER BARRAT et Mme CELINE BARRAT

par ADADGIO DU HIL (sfa) et RIRE DE L'ILE (sfa)

par PROTOCOLE (ps) et HEBE DE L'ILE (sfa) par PAPY DE L'ILE (sfa) ou RAMON (tf)

Mise à la reproduction en 2009

**2012 CARAIBES DICEL**, (29 mai), h., alezan - BSO +12 (0,30)

par QUEBRACHO SEMILLY (sfa) - Indre, M. DIDIER BARRAT, Mme CELINE BARRAT

**QUOBA DEL DIABLO**

(sfa) bai 2004

ÉLEVÉE DANS LES COTES D'ARMOR - M. JANICK REDON

par DOLLAR DELA PIERRE (sfa) et ALPHA DE LA FOSSE (sfa)

et OSPIDE (sfa) et SOFIA DE LA FOSSE (sfa) par STARTER (sfa)

**ISO 135 (10) JSO 6 BSO +12 (0,61)** - Mise à la reproduction en 2013**2016 GETXO DEL DIABLO**, (16 juin), m., bai - BSO +16 (0,36)

par VAGABOND DE LA POMME (BE) (sbs) - Finistère, M. JANICK REDON

**QUOCAINE DE COURCY**

(sfb) alezan 2004

ÉLEVÉE DANS LA MARNE - E.U.R.L. ECURIES DE COURCY

par KASHMIR VAN'T SCHUTTERSCHO (BE) (sbs)

et KALIPSO DU THIN (sfa) par BACUS DE NOUVOLIEU (sfa)

et AIDA DES HAUTES (sfa) par NIDOR PLATIERE (sfa)

**ISO 122 (09) JSO 5 BSO +13 (0,56)** - Mise à la reproduction en 2011**2016 GOA NANTUEL**, (29 mai), f., gris par TOBAGO CHEVRIER - Cher, E.U.R.L. CHRISTOPHE DEUQUET

2017 Sans renseignement de VAGABOND DE LA POMME (BE) (sbs)

**QUOCAINE LA TUILERIE**

(sfa) alezan 2004

ÉLEVÉE DANS LE PUY-DE-DOME - M. GERARD GENEIX

par SOCRATE DE CHIVRE (sfa) et PREZ (sfa) par GERONIMO D (sfa)

et GUERNICA II (sfa) par VERROU (sfa)

Mise à la reproduction en 2007

**2016 GUEPARD LATULIERE**, (21 mai), m., al fon - BSO +1 (0,33)

par GUEPARD DE BREKKA (sfa) - Puy-de-Dôme, Mme PASCALE GENEIX, M. GERARD GENEIX

**QUOCCAIN DE LA BRIDE**

(sfa) bai 2004

ÉLEVÉE DANS LE MAINE-ET-LOIRE - M. BERNARD VILAIN

par CALVARO (DE) (holst) et SOLEN DE CHAUSSOY (sfa)

par BARIGOULE (\*aa\*) et DAMOISELLE II (sfa) par URIEL (sfa)

**BSO +11 (0,48)** - Mise à la reproduction en 2007

2008 URGANDE DE LA BRIDE (sfa), f. - ISO 124 (15) BSO +14 (0,57)

par MADE IN SEMILLY (sfa)

2010 ALOIS DE LA BRIDE, h. -

BSO +11 (0,46) ICC 125 (16) BCC +18 (0,32)

par HORNET ROSE (NL) (sfa)

**2016 GANGSTER DE LA BRIDE**, (4 juin), m., bai f. - BSO +18 (0,34)

par NERVOSO (sfa) - Maine-et-Loire, M. BERNARD VILAIN, Mme NELLY VILAIN

2017 Sans renseignement de ELDORADO VAN DE ZESHOEK (BE) (bwp)

**QUOKINE DU CHATEAU**

(sfa) bai 2004 ÉLEVÉE DANS LA MARNE -

M. JEAN GRANDJEAN

par ROBIN II Z (DE) (han) et SOPHIE DU CHATEAU (sfa)

par GALOUBET A (sfa) et JAVOTTE D (sfa) par COR DE CHASSE (sfa)

**ISO 127 (09) JSO 5 BSO +14 (0,66)** - Mise à la reproduction en 2007

2008 UNE DEUX DU CHATEAU (sfa), f. - ISO 120 (16) BSO +18 (0,60)

par MR BLUE (NL) (kwpn)

UNO DU CHATEAU (sfa), h. -

ISO 139 (14) JSO 6 BSO +21 (0,60) BCC +11 (0,20)

par MR BLUE (NL) (kwpn)

2010 AMANT DU CHATEAU, m. -

ISO 142 (16) JSO 4 BSO +24 (0,58) BCC +11 (0,25)

par DIAMANT DE SEMILLY (sfa) - Etalon

S.A.S.GROUPE FRANCE ELEVAGE (☎ +332.31.40.19.88)

**2016 GALLA DU CHATEAU**, (17 juin), f., alezan -

BSO +21 (0,41) BCC +11 (0,25)

par DIAMANT DE SEMILLY (sfa) - Marne,

M. JEAN-LOUIS SCHULTHESS, M. STEPHANE FREY

2017 Sans renseignement de NERVOSO (sfa)

**QUOLINE DIMAVI**

(sfa) gr fon 2004 ÉLEVÉE DANS L'ALLIER -

M. PHILIPPE DUNAUD

par FLUSH (sfa) et SORGENTE (sfa) par FLAMINKO (\*ac\*)

et DALIDA (sfa) par PARABELLUM (IE) (ps)

Mise à la reproduction en 2012

**2016 GIRLY DIMAVI**, (1 août), f., baimel

par QUILVARO DE LYR (sfa) - Allier, M. PHILIPPE DUNAUD

2017 Sans renseignement de NORWAY DE LA LANDE (sfa)

**QUOLOMBIA DE VAINS**

(sfa) alezan 2004

ÉLEVÉE DANS LA MANCHE - S.C.E.A. HARAS DU FOUGERAY

par LE TOT DE SEMILLY (sfa) et QUOLOMBIA (sfa)

par GALOUBET A (sfa) et BALLERINE III (ac) par RANTZAU (ps)

**BSO +13 (0,49)** - Mise à la reproduction en 2008

2010 AKA FIFTY CENTS, m. - ISO 118 (15) BSO +16 (0,54)

par DOLLAR DU MURIER (sfa) - Etalon

**2015 FANCY DANCER**, (27 avril), m., bai - BSO +15 (0,33)

par THUNDER VAN DE ZUUTHOEVE (BE) (bwp) - Orne,

M. TIM HOLFORD

**2016 GENGHIS KHAN**, (21 avril), m., bai - BSO +17 (0,28)

par MONTENDER (NL) (kwpn) - Orne, M. TIM HOLFORD

2017 Sans renseignement de CONTINUUM (DE) (holst)

**QUOLOMBIA DU ROUET**

(sfa) alezan 2004

ÉLEVÉE DANS LA MANCHE - M. YANNICK FARDIN

par ALLEGRETO (sfa) et EL IRA DU ROUET (sfa)

par GALOUBET A (sfa) et MESANGE DU ROUET (sfa)

par STARTER (sfa)

**BSO +13 (0,51)** - Mise à la reproduction en 2007

2011 BALIA DU ROUET, f. - ISO 123 (16) JSO 4 BSO +20 (0,55)

par KANNAN (NL) (kwpn)

**2016 GUILDER DU ROUET**, (28 mai), m., bai - BSO +17 (0,33)

par VAGABOND DE LA POMME (BE) (sbs) - Manche,

M. YANNICK FARDIN

2017 Sans renseignement de CICERO Z (BE) (z)

**QUOOL DES CHAYOTTES**

(aa) al fon 2004

ÉLEVÉE DANS LE LOT - Mme CELINE BONAL

par QUATAR DE PLAPE (aa) et VERTIGE DE FAVI (aa)

par TCHERCO (aa) et VERTU (aa) par VERTUBLEU (aa)

Mise à la reproduction en 2012

**2016 GAYLORD AUBOURGERE**, (12 mai), m., al bru -

BSO +14 (0,35) BCC +10 (0,25)

par DIAMANT DE SEMILLY (sfa) - Deux-Sèvres,

M. OLIVIER COURILLEAU, M. VINCENT COURILLEAU,

M. ALEXIS COURILLEAU

2017 Sans renseignement de DIAMANT DE SEMILLY (sfa)

**QUOOL DU MURIER**

(sfb) bai f. 2004 ÉLEVÉE EN MAYENNE -

M. PHILIPPE BODINIER

par DARIUS DU MURIER (sfa) et CORALINE DU REZIDAL (BE) (sbs)

par COR DE LA BRYERE (sfa) et GOTENAMT (se)

par GOTTHARD (DE) (han)

Mise à la reproduction en 2014

**2016 GOLDIKA DU MURIER**, (22 avril), f., bai f.

par CONTENDRO (DE) (holst) - Mayenne,

M. PHILIPPE BODINIER

2017 Sans renseignement de NERVOSO (sfa)

**QUOPERIA DU TERME**

(sfb) bai 2004 ÉLEVÉE DANS LA MARNE -

Dr. JEAN-LUC BERGER

par CONTERNO GRANDE (DE) (old) et KAELE DU TERME (sfa)

par LE TOT DE SEMILLY (sfa) et SOPHIE DU CHATEAU (sfa)

par GALOUBET A (sfa)

**BSO +12 (0,59)** - Mise à la reproduction en 2008

2009 VAN'FRAIZE LEVAUX, f. - ISO 134 (15) JSO 6 BSO +17 (0,57)

par VIGO D'ARSOUILLES (BE) (bwp)

VINVIN DE LEVAUX, m. - ISO 147 (15) JSO 6 BSO +21 (0,55)

par BAMAOKO DE MUZE (BE) (bwp)

2011 BOB DE LEVAUX, m. - ISO 120 (16) BSO +20 (0,53)

par QUICKLY DE KREISKER (sfa)

**2016 GOLD DE LEVAUX**, (3 mai), f., baicer - BSO +19 (0,37)

par WINDOWS VH COSTERSVELD (BE) (bwp) - Vosges,

M. JULIEN COVINI

2017 Sans renseignement de VIGO D'ARSOUILLES (BE) (bwp)

**QUOQUINE DE LA BROSSE**

(sfa) bai f. 2004

ÉLEVÉE EN INDRE-ET-LOIRE - M. ALAIN GROGNET

par CALISCO DU PITRAY (NL) (sfa) et BRUNE DU VALLET (sfa)

par QUABRI DE LALEU (sfa) et OLEST DU VALLET (sfa)

par BENROY (GB) (ps)

Mise à la reproduction en 2010

**2016 GIN FIZZ DE VIEVE**, (26 mars), f., bai - BSO +7 (0,36)

par CANTURO (DE) (holst) - Mayenne,

Mme JULIE BAUDART AUBERT

2017 Sans renseignement de CANTURO (DE) (holst)

**QUOQUINE DE LANDETTE**

(sfa) alezan 2004

ÉLEVÉE EN MAYENNE - Mme SYLVIE THOMAS

par QUITO DE BAUSSY (sfa) et SALOME V (sfa) par MINOU (aa)

et JOLIE MOME H (sfa) par ROALTY (aa)

**BSO +9 (0,49)** - Mise à la reproduction en 2007

2008 UNIQUE DE LANDETTE, f. - ISO 139 (14) JSO 6 BSO +15 (0,56)

par MR FLY DE LANDETTE (sfa)

**2016 GETFLY DE LANDETTE**, (10 juin), m., alezan - BSO +11 (0,32)

par MR FLY DE LANDETTE (sfa) - Mayenne,

Mme SYLVIE THOMAS

2017 Sans renseignement de MR FLY DE LANDETTE (sfa)

**QUOQUINE DE LAUME** (sfa) noipan 2004

ÉLEVÉE DANS LA MANCHE - G.A.E.C. DE L'AUMERAIE  
 par EPHEBE FOR EVER (sfa) et CHIPIE DU MANOIR (sfa)  
 par COUNT IVOR (US) (ps) et IDOLE DU MANOIR (sfa) par IBRAHIM  
**ISO** 107 (09) **BSO** +3 (0,59) - Mise à la reproduction en 2014  
**2016 GUINNESS DE LAUME**, (18 mai), m., bai - BSO +9 (0,37)  
 par CONSUL DL VIE Z (BE) (z) - Manche, M. DENIS MOREL  
 2017 Sans renseignement de UP TO YOU (sfa)

**QUORIANA SANGE** (sfb) bai 2004 ÉLEVÉE DANS LA MANCHE -

M. MICHEL RUEL et S.C.E.A. HARAS DE LA SANGE  
 par CORIANO (DE) (holst) et MEDINA DE BOISSY (sfa)  
 par VONDEEN (sfa) et RATELIERE (sfa) par BELPHEGOR IV (sfa)  
**ISO** 128 (10) **JSO** 5 **BSO** +10 (0,59) - Mise à la reproduction en 2012  
**2016 GIBRALTAR DANFER**, (24 mars), f., bai f. -  
 BSO +18 (0,40) BCC +14 (0,22) BDR +4 (0,26)  
 par KANNAN (NL) (kwpn) - Indre-et-Loire,  
 Mme SYLVIE PASSENAUD

**QUORRADA JPC (DE)** (holst) bai f. 2004 ÉLEVÉE EN ALLEMAGNE -

HV numéro 279004 - M. GERD MAGENS  
 par CORRADO (DE) (holst) et KATHY COME ON (holst)  
 par CANTUS (DE) (holst) et SUEHNE (holst)  
 par LANDGRAF I (DE) (holst)  
**ISO** 120 (09) **BSO** +16 (0,55) - Mise à la reproduction en 2007  
 2008 ULTIMA QUORRADA (sfb), f. - ISO 135 (16) BSO +21 (0,58)  
 par QUICK STAR (sfa)  
 UTHAQUORRADA (sfb), f. -  
 ISO 127 (15) BSO +21 (0,57) BCC +2 (0,20)  
 par QUICK STAR (sfa)  
**2016 GOTHA QUORRADA**, (2 mai), f., bai f. - BSO +20 (0,36)  
 par WINDOWS VH COSTERSVELD (BE) (bwp) - Morbihan,  
 M. JEAN-PAUL COCHE  
 2017 Sans renseignement de STAKKATO GOLD (DE) (han)

**QUORYLANDE** (sfa) bai 2004 ÉLEVÉE DANS L'AUBE -

M. GERARD STISKIN et M. JEAN-MICHEL DE PAEPE  
 par EASY BOY (sfa) et GRAYLANDE (sfa) par RUBLOFF (US) (ps)  
 et QUEEN DU VERGER (sfa) par FRAGILE (sfa)  
 Mise à la reproduction en 2013  
**2016 GOOD LEN**, (5 mai), f., bai - BSO +2 (0,34) BCC +5 (0,20)  
 par OPIUM DE TALMA (sfa) - Aube,  
 M. JEAN-MICHEL DE PAEPE

**QUOULETTE DES SOURCES** (sfa) bai 2004

ÉLEVÉE DANS LE HAUT-RHIN - Mme DENISE TSCHAMBER et  
 M. CHRISTIAN TSCHAMBER  
 par IDEM DE LAUME (sfa) et FELINE DES SOURCES (sfa)  
 par TOTOCHÉ DU BANNEY (sfa) et RELFINE (sfa) par ELF III (sfa)  
 Mise à la reproduction en 2009  
**2016 GAMIN DES SOURCES**, (16 juin), m., bai f.  
 par COLORE (DE) (holst) - Haut-Rhin,  
 E.A.R.L. ELEVAGE DES SOURCES

**QUOVADIS DU MESNIL** (sfa) al bru 2004

ÉLEVÉE DANS LA MANCHE - M. JEAN-LUC LEBOURGEOIS  
 par JARNAC (sfa) et GIRANDOLE (sfa) par BILL DE BAUGY (sfa)  
 et VALSERINE II (sfa) par CORRENT (sfa)  
**BSO** +9 (0,49) - Mise à la reproduction en 2007  
 2009 VETELOT DU MESNIL, h. - ISO 133 (15) JSO 5 BSO +20 (0,56)  
 par TOULON (BE) (bwp)  
 2010 AZILIS DU MESNIL, f. -  
 ISO 133 (16) JSO 5 BSO +18 (0,56) BCC +9 (0,20) BDR +2 (0,22)  
 par TINKA'S BOY (NL) (kwpn)  
**2016 GRANITA DU MESNIL**, (25 avril), f., bai -  
 BSO +18 (0,37) BDR +4 (0,20) par TOULON (BE) (bwp) -  
 Manche, M. JEAN-LUC LEBOURGEOIS  
 2017 Sans renseignement de CROC LULU D'AUBIGNY

**QWISMEL D'HEBECOURT** (sfa) noipan 2004

ÉLEVÉE DANS L'EURE - Mme MYRIAM VICTOR-THOMAS  
 par KAMEL DE LAUTURE (sfb) et CALIFORNIE IV (sfa)  
 par LE PLANTERO (sfa) et JAROUSSIA (sfa) par ROLNITZ (ps)  
**IDR** 153 (15) **JDR** 6 **BDR** +29 (0,65) - Mise à la reproduction en 2013  
**2016 GISMEL D'HEBECOURT**, (26 mars), f., bai f. - BDR +27 (0,38)  
 par OLIVI (NL) (kwpn) - Eure, Mme MYRIAM VICTOR-THOMAS  
 2017 Sans renseignement de SAN AMOUR (DE) (old)  
 Sans renseignement de SAN AMOUR (DE) (old)  
 Sans renseignement de SAN AMOUR (DE) (old)

**Q'ZEUS FOR EVER** (sfb) noir 2004 ÉLEVÉE DANS L'ORNE -

M. GERARD FAVRE  
 par EPHEBE FOR EVER (sfa) et ZUKUNFT (DE) (bywbl)  
 par ZEUS EX GORDIOS (sfa) et DONAU (oes) par DON CARLOS (han)  
 Mise à la reproduction en 2010

**2016 GOULTARD D'OURAGAN**, (4 avril), m., gris -  
 BSO +12 (0,37) BCC +3 (0,22) par MYLORD CARTHAGO (sfa) -  
 Aube, Mme STEPHANIE SUSS, M. MATTHIEU VAUTHIERS  
 2017 Sans renseignement de MYLORD CARTHAGO (sfa)

**RACHEL DU OUCHY** (sfa) bai 2005

ÉLEVÉE EN MEURTHE-ET-MOSELLE - M. RICHARD JEANDEL  
 par ARPEGE PIERREVILLE (sfa) et BRUMAIRE CORUBERT (sfa)  
 par QUICKLOVE FONTAINE (sfa) et TASMANIA (sfa)  
 par KOUGLOF II (sfa)  
**ISO** 109 (10) **BSO** +3 (0,59) - Mise à la reproduction en 2014  
**2016 GENTLEMAN DE SEMILLY**, (11 mai), m., bai - BSO +12 (0,35)  
 par VAGABOND DE LA POMME (BE) (sbs) - Yonne,  
 Mme BARBARA RIBON  
 2017 Vide de ARKO (DE) (old)

**RACINE DE CELLAND** (sfa) gris 2005 ÉLEVÉE DANS LA MANCHE -

M. DANIEL DEGRENNE  
 par PARCO (BE) (bwp) et KERMESE GODINIÈRE (sfa)  
 par SI TU VIENS (sfa) et MERINGUE IV (sfa) par UKASE (sfa)  
**ISO** 120 (09) **JSO** 4 **BSO** +10 (0,58) - Mise à la reproduction en 2008  
**2015 FIVE STAR BOY K**, (15 mars), m., al bru - BSO +14 (0,28)  
 par ARMITAGES BOY (DE) (old) - Seine-Maritime,  
 Mme ANNE-CATHERINE KAUFFMANN  
**2016 GOLDYKOVA K**, (1 mai), f., baimel - BSO +13 (0,37)  
 par ARKO (DE) (old) - Seine-Maritime,  
 Mme ANNE-CATHERINE KAUFFMANN  
 2017 Sans renseignement de DIAMANT DE SEMILLY (sfa)

**RADIA DES MARES** (sfa) bai 2005 ÉLEVÉE DANS LE CALVADOS -

Mlle VIRGINIE MARTIN  
 par DJALISCO DU GUET (sfa) et MISS DE LA CENSE (sfa)  
 par BRETT SAINT CLAIR (sfa) et TROIKA DU MALVERT (sfa)  
 par FURY DE LA CENSE (sfa)  
 Mise à la reproduction en 2015  
**2016 GABANO DU VOIDRAY**, (1 mai), m., alezan - BSO +11 (0,22)  
 par TOPINAMBOUR (NL) (kwpn) - Calvados,  
 Mme JEANNE DENIS  
 2017 Sans renseignement de QUARNAC DU MESNIL (sfa)

**RADIANA** (sfb) bai 2005 ÉLEVÉE DANS LE CALVADOS -

M. FABIO MASSIMO GALBIATI  
 par CALISCO DU PITRAY (NL) (sfa) et NADIANA (NL) (kwpn)  
 par CANTUS (DE) (holst) et ULANA (kwpn) par SOLARIS (GB) (ps)  
**ISO** 117 (10) **BSO** +5 (0,52) - Mise à la reproduction en 2011  
**2015 FOX TROT RB**, (15 mars), m., bai - BSO +12 (0,33)  
 par SUNDAY DE RIVERLAND (sfb) - Manche,  
 M. RICHARD BREUL  
**2016 GRRR RB**, (15 mars), f., bai - BSO +13 (0,27)  
 par ARLEM ANDALOU - Manche, M. RICHARD BREUL  
 2017 Sans renseignement de QIDIMIEUX BOIMARGOT Z (z) et de  
 CAP KENNEDY (DE) (holst)

**RADIANCE DE MERIGNAUD** (sfa) alezan 2005

ÉLEVÉE EN HAUTE-VIENNE - M. JEAN-MICHEL VALLAT  
 par JARNAC (sfa) et GEODE DE MERIGNAUD (sfa) par QUINIOU (sfa)  
 et TANIA DU BREAU (sfa) par KOUGLOF II (sfa)  
**ISO** 104 (09) **BSO** +6 (0,59) - Mise à la reproduction en 2014  
**2015 FARAH D'ACY**, (29 mai), f., bai - BSO +10 (0,38)  
 par CANTURO (DE) (holst) - Haute-Vienne,  
 M. ERIC BRANCALEONI, Mme MARION THIRY  
**2016 GRADISCA D'ACY**, (12 mai), f., noir  
 par L'ARC DE TRIOMPHE (DE) (old) - Haute-Vienne,  
 Mme MARION THIRY, M. ERIC BRANCALEONI  
 2017 Sans renseignement de BALOU DU ROUET (DE) (old)

**RADIEUSE DE LA TOUR** (sfa) bai 2005

ÉLEVÉE DANS LE PAS-DE-CALAIS - M. ALAIN CALAIS et M. FLORENT CALAIS  
 par QUIDAM DE REVEL (sfa) et API GOMERY (sfa)  
 par NARCOS II (sfa) et SIRENE DE LA TOUR II (sfa)  
 par NELFO DU MESNIL (sfa)  
 Mise à la reproduction en 2011  
**2016 GOODPLEASURE DELATOURE**, (22 avril), f., bai -  
 BSO +13 (0,34) BCC +5 (0,20) par FOR PLEASURE (DE) (han) -  
 Pas-de-Calais, M. ALAIN CALAIS

**RADIEUSE DEL DUCAT** (sfb) bai cl 2005 - M. PIERRE DUCAT

par URBAIN MINOTIÈRE (sfa) et COQUETTE DELDUCAT (cs)  
 par LES HAIES (ps) et GEOLE (oi)  
 Mise à la reproduction en 2009  
**2016 GALILEE DEL DUCAT**, (12 mai), f., alezan  
 par ORPHEE DE NANTUEL (sfa) - Guyane, M. PIERRE DUCAT  
 2017 Sans renseignement de QUINOTO BOIS MARGOT (sfb)

**RADIEUSE DES ROCHES** (sfa) alezan 2005

ÉLEVÉE DANS LA MANCHE - Mme SIMONE AUBRY et M. CLAUDE AUBRY  
 par QREDO DE PAULSTRA (sfa) et CHAMANTE DU BOULAY (sfa)  
 par PAPHYRUS DE CHIVRE (sfa) et PARADE DE BRIX (sfa)  
 par LARGNY (ps)  
**ISO** 108 (09) **BSO** +1 (0,53) - Mise à la reproduction en 2011  
**2016** **GAZHOU DES ROCHES**, (30 avril), m., alezan - BSO +13 (0,27)  
 par ASCOT DES IFS - Manche, Mme SIMONE AUBRY,  
 M. CLAUDE AUBRY

**RADIEUSE DU LANDEY** (sfa) alezan 2005

ÉLEVÉE DANS LE CALVADOS - S.C.E.A. LE LANDEY  
 par ALLEGRETO (sfa) et HISTOIRE DU LANDEY (sfa)  
 par SOCRATE DE CHIVRE (sfa) et VIENNOISE III (sfa)  
 par ARTHY (sfa)  
**ISO** 162 (13) **BSO** +18 (0,59) - Mise à la reproduction en 2013  
**2015** **FAST DE LOURAVI**, (19 mars), f., bai -  
 BSO +23 (0,40) BCC +13 (0,24)  
 par DIAMANT DE SEMILLY (sfa) - Calvados,  
 S.A.R.L. LE HARAS DE LOURAVI  
**FURIOUS DE LOURAVI**, (26 juillet), f., bai -  
 BSO +21 (0,40) BCC +18 (0,24) BDR +2 (0,27)  
 par KANNAN (NL) (kwpn) - Calvados,  
 S.A.R.L. LE HARAS DE LOURAVI  
**2016** **GOLDENEYE DE LOURAVI**, (15 avril), f., alezan -  
 BSO +18 (0,37) par VIGO D'ARSOUILLES (BE) (bwp) - Calvados,  
 S.A.R.L. LE HARAS DE LOURAVI  
 2017 Sans renseignement de MYLORD CARTHAGO (sfa)  
 Sans renseignement de MYLORD CARTHAGO (sfa)

**RADIEUSE DU REVERSEY** (sfa) alezan 2005

ÉLEVÉE EN SAONE-ET-LOIRE - M. DIDIER BOUJON  
 par MR BLUE (NL) (kwpn) et GLORIA DES ISLES (sfa)  
 par QUAT'SOUS (sfa) et ASPASIE DES ISLES (sfa)  
 par JOYAU D'OR A (sfa)  
**BSO** +10 (0,45) - Mise à la reproduction en 2009  
**2016** **GHANA DU REVERSEY**, (21 mai), m., bai - BSO +19 (0,35)  
 par ROCK'N ROLL SEMILLY (sfa) - Saône-et-Loire,  
 G.A.E.C. DU REVERSEY  
 2017 Sans renseignement de KANNAN (NL) (kwpn) et de VLEUT  
 (NL) (kwpn)

**RADIEUSE DU VERT** (sfa) alezan 2005 ÉLEVÉE DANS LE CANTAL - E.A.R.L. DU VERT

par DANDY DU PLAPE (sfa) et IDOLE DU VEINAZES (sfa)  
 par NANZ DE BEAULIEU (sfa) et ESPERANCE FOLLE (sfa)  
 par URBAIN DU MANOIR (sfa)  
 Mise à la reproduction en 2009  
**2013** **DIAMANT DU VERT**, (14 mai), m., alezan  
 par KILDARE DU CAREL (sfa) - Cantal, E.A.R.L. DU VERT  
 2017 Sans renseignement de KENO DU ROZEL (sfa)

**RADJA DE LAUBRY (BE)** (bwp) alezan 1994 ÉLEVÉE EN BELGIQUE - BWP numéro 144280 - HARAS DE LAUBRY NV

par SKIPPY II (sfa) et IMANDRA DE LAUBRY (bwp)  
 par ASKAN DE LAUZELLE (BE) (sbs) et ESTER DE LAUBRY (bwp)  
 par KING GOTTHARD (bwp)  
**ISO** 145 (06) **BSO** +12 (0,57) - Mise à la reproduction en 2009  
 2010 ALENTEJO, m. - ISO 121 (15) BSO +18 (0,55)  
 par NARTAGO (sfa)  
**2016** **GAROTA DE IPANEMA MC**, (11 avril), f., gris  
 par NARTAGO (sfa) - Manche, M. EMILIO MALTA DA COSTA  
 2017 Sans renseignement de VIGO CECE

**RAFALE DE CARLES** (sfa) bai 2005 ÉLEVÉE EN HAUTE-GARONNE - Mme DANIELLE PRAT

par QUIDAM DE REVEL (sfa) et TORNADE DU PRELET (sfa)  
 par URIEL (sfa) et DANS LE VENT (sfa) par STARTER (sfa)  
**BSO** +7 (0,49) - Mise à la reproduction en 2008  
**2015** **FOEHN DE CARLES**, (25 mai), m., bai - BSO +13 (0,28)  
 par KAPITOL D'ARGONNE (sfa) - Ardennes,  
 Mme DANIELLE PRAT  
**2016** **GEORGINA DE CARLES**, (10 mai), f., bai -  
 BSO +16 (0,37) BCC +11 (0,25) par KANNAN (NL) (kwpn) -  
 Ardennes, Mme DANIELLE PRAT  
 2017 Sans renseignement de WINDOWS VH COSTERSVELD (BE)  
 (bwp)

**RAFALE DE LESSAC** (sfa) al fon 2005

ÉLEVÉE EN LOIRE-ATLANTIQUE - S.A.R.L. LES ECURIES DE LESSAC  
 par KLASSIQUE DU GUE (sfa) et MURSIE DE LESSAC (sfa)  
 par SURCOUF DE REVEL (sfa) et SARAH D'AVRIL (sfa)  
 par DOUBLE ESPOIR (sfa)  
**ISO** 117 (10) **BSO** +11 (0,54) - Mise à la reproduction en 2010  
**2016** **GOOD LUCKY MUSSE**, (22 juin), m., bai - BSO +13 (0,37)  
 par CANTURO (DE) (holst) - Loire-Atlantique,  
 M. MATTHIEU MAINIER, M. GILLES BESSY

2017 Sans renseignement de CHARLOT DE HUS

**RAFALE DU FRET** (aa) bai 2005 ÉLEVÉE DANS L'ALLIER - M. ERIC ROLLAND et Mme STEPHANIE ROLLAND

par GERIKO DU QUERCUS (aa) et LORELEI DE LYSELLE (aa)  
 par VELOCE DE FAVI (aa) et QUELLE CHARRIERE (aa)  
 par ARLEQUIN (\*aa\*)  
 Mise à la reproduction en 2015  
**2016** **GHANA DU SOLEILLANT**, (11 avril), f., bai - BSO +5 (0,28)  
 par SAM DU CHALLOIS (sfb) - Loire,  
 Mme CLAUDINE REYNAUD, M. ERIC REYNAUD

**RAFALE DU MURIER** (sfa) alezan 2005 ÉLEVÉE EN MAYENNE - M. PHILIPPE BODINIER

par DOLLAR DU MURIER (sfa) et RAPHAELA (IE) (ish)  
 par CLOVER HILL (se) et GARRISON LADY (se) par MILAN (se)  
**BSO** +1 (0,49) - Mise à la reproduction en 2010  
**2016** **GENNYIS DU FRESNE**, (30 avril), m., bai - BSO +7 (0,36)  
 par JENNY DE LA CENSE (sfa) - Sarthe, M. GERARD BURRE  
 2017 Sans renseignement de CATCHAR MAIL

**RAFALE DU PEYNAC** (sfa) al cri 2005 ÉLEVÉE DANS L'AVEYRON - M. CLAUDE BASSET

par SIOUX DE BAUGY (sfa) et IRCHNUM DE LA FONT (sfa)  
 par VEGANUM (ac) et URCHNNA (sfa) par LORD ROUSSETIERE (sfa)  
 Mise à la reproduction en 2010  
**2016** **GAIA DU PEYNAC**, (23 mai), f., alezan  
 par LEPRINCE DES BOIS (sfa) - Aveyron, M. CLAUDE BASSET

**RAFALE DU VENT** (sfa) al bru 2005 ÉLEVÉE DANS LES YVELINES - Mme FLORENCE AMELINE et M. FABRICE CLEMENT

par LAMM DE FETAN (sfa) et TORANA (tf) par CHABICHOU (tf)  
 et LOLANITA (tf) par ALDO DE MIRVIL (tf)  
**ISO** 103 (10) **BSO** +8 (0,53) - Mise à la reproduction en 2011  
**2016** **GALA DE ROMAX**, (12 mars), f., alezan - BSO +16 (0,31)  
 par ACTION BREAKER (BE) (bwp) - Yvelines,  
 S.A.S. ELEVAGE DE ROMAX

**RAFALE SAINPUTS** (sfb) bai 2005 ÉLEVÉE DANS LYONNE - Mme CATHY ROUX

par BALOO DU CAMP et DEESSE DE SQUITIE (cs)  
 par LYS DE LA FOSSE (sfa) et SQUITIE (oi)  
 Mise à la reproduction en 2012  
**2016** **GUINNESS DE RIMATOU**, (9 juin), f., noir  
 par HOOLIGAN DE ROSYL (sfa) - Yonne,  
 M. SEBASTIEN CHARON

**RAFALE SAVOIE** (sfb) alezan 2005 ÉLEVÉE EN HAUTE-SAVOIE - M. MAURICE MOINE

par C INDOCTRO II (DE) (holst) et FALMERA SAVOIE (sfa)  
 par ALCAMERA DE MOYON (sfa) et LOLIE (ps) par YOURS (US) (ps)  
 Mise à la reproduction en 2010  
**2016** **GANDHI SAVOIE**, (1 mai), m., bai par CANTURO (DE) (holst) -  
 Haute-Savoie, M. MAURICE MOINE  
 2017 Sans renseignement de CANDY DE NANTUEL

**RAFFALE DE LA SOURCE** (aa) bai 1997 ÉLEVÉE DANS LE NORD - Mlle ANNIE-CLAUDE AGACHE

par OSIER DU MAURY (aa) et SUPAYA (aa) par ROSLEM II (aa)  
 et REINE DES LANDES (aa) par NITHARD (\*aa\*)  
 Mise à la reproduction en 2013  
**2014** **ESCAPADE DE LA SOURCE**, (25 mai), f., bai  
 par QUI VOILA DE L'ILLON (sfa) - Nord,  
 Mme CASSANDRE DEHEUL

**RAFINEE D'AMOUR** (sfa) bai 2005 ÉLEVÉE DANS LA MEUSE - M. MICHEL GUILLAUME

par APACHE D'ADRIERS (sfa) et GUEULE D'AMOUR V (sfa)  
 par ULAK DU CHATEAU (sfa) et CHATELAINE NOYERS (sfa)  
 par ROYALME (BE) (sfa)  
**ISO** 111 (11) **BSO** +6 (0,55) - Mise à la reproduction en 2013  
**2016** **GANDALF DE L'ORLE**, (9 avril), m., al bru - BSO +16 (0,38)  
 par OGANO SITTE (BE) (sbs) - Ain, S.A.R.L. HARAS DE RABAT

**RAFINEE DE BEAUVOIR** (sfa) bai 2005

ÉLEVÉE DANS LA VIENNE - S.A.R.L. GIRAUD ERIC  
 par FLORIMON (sfa) et FATMA DE QUETTEHOU (sfa)  
 par HIGHLANDERS (ps) et UNE DES QUATRE (sfa)  
 par JASMIN DE GRUCHY (sfa)  
 Mise à la reproduction en 2008  
**2016** **GALAXIE DE BEAUVOIR**, (25 mai), f., bai - BSO +4 (0,25)  
 par ULMAR MAIL (sfa) - Vienne, S.A.R.L. GIRAUD ERIC  
 2017 Sans renseignement de CASH DU PLESSIS



**RAGUSE**

(\*aa\*) baimel 2005

ÉLEVÉE DANS LES PYRENEES-ATLANTIQUES - Mme SUZANNE HUGONNET  
par MANNINAMIX (GB) (ps) et DENA (\*aa\*) par MANGANATE (ar)  
et VALDENA (ps) par VALDRAGUE (ps)  
Mise à la reproduction en 2011

**2015 FAYVE DE GUERGUET**, (25 juin), f., bai  
par GALOPIN DU BIOLAY (sfa) - Cantal,  
M. FRANCOIS POUDEIROUX

**RAICHA D'ARGOUGES**

(sfb) bai 2005 ÉLEVÉE DANS LA MANCHE -

M. JEAN-LUC DUFOUR  
par QUAPRICE BOIMARGOT QUINCY (DE) (holst)  
et MADAME D'ARGOUGES (sfa) par VERDI (sfa)  
et ETOILE FILANTE II par LOU FIGUET (ps)

**ISO 117 (10) BSO +14 (0,60)** - Mise à la reproduction en 2010

**2016 GAROU D'ARGOUGES**, (15 juillet), m., bai f. -  
BSO +20 (0,40) BCC +12 (0,24) BDR +3 (0,27)  
par KANNAN (NL) (kwpn) - Manche, M. JEAN-LUC DUFOUR  
2017 Sans renseignement de LAUTERBACH (DE) (old)

**RAIFA DE GLAIN**

(sfa) bai 2005 ÉLEVÉE EN LOIRE-ATLANTIQUE -

M. PHILIPPE HILLEREAU et Mme ODILE HILLEREAU  
par ELAN DE LA COUR (sfa) et TYROSINE DES ISLES (sfa)  
par DOLMEN (sfa) et VITAMINE (sfa) par POPOF (ps)  
Mise à la reproduction en 2008

2009 VAIR MAIL DE GLAIN, h. -  
ISO 112 (15) BSO +3 (0,55) ICC 146 (16) JCC 5  
par JAGUAR MAIL (sfa)

**2016 GHANA DE GLAIN**, (4 avril), m., bai cl -  
BSO +11 (0,37) BCC +18 (0,26) BDR +3 (0,28)  
par KANNAN (NL) (kwpn) - Loire-Atlantique,  
M. PHILIPPE HILLEREAU

2017 Sans renseignement de UPSILON (aa)

**RAISA DE CAVERIE**

(sfa) al fon 2005 ÉLEVÉE DANS LA MANCHE -

M. MICKAEL POISSON, M. DANIEL POISSON et Mme EVELYNE POISSON  
par QREDO DE PAULSTRA (sfa) et ISBA DE CAVERIE (sfa)  
par CHENU DU PLESSIS (sfa) et NOYADES (sfa) par STARTER (sfa)  
**BSO +3 (0,41)** - Mise à la reproduction en 2010

**2016 GALA DE CAVERIE**, (6 mai), f., gris - BSO +14 (0,28)  
par MALITO DE REVE (BE) (sfa) - Manche,  
M. MICKAEL POISSON

2017 Sans renseignement de CANDY DE NANTUEL

**RAIJALDA**

alezan 2005 ÉLEVÉE EN HAUTE-VIENNE -

Mme BEATRICE DELOUIS  
par GERALDO (NL) (kwpn) et YUSKAIA (aa) par IAGO C (aa)  
et YUCA (aa) par AVISO (aa)  
**ICC 132 (09) JCC 6** - Mise à la reproduction en 2012

**2016 GERALDINIO**, (31 mars), m., al fon - BCC +30 (0,30)  
par YARLANDS SUMMER SONG (GB) (fsf) - Haute-Vienne,  
M. PHILIPPE DELOUIS

2017 Sans renseignement de REBOZO LA SILLA (MX) (cdm)

**RAJA Z (BE)**

(z) bai 1997 ÉLEVÉE EN ALLEMAGNE - SBZ numéro 0 -

M. ULRICH BERG  
par RAMIRO (DE) (holst) et FARAH DIVA (westf)  
par FABELHAFT (westf) et PAPILON (westf) par PILOT (westf)  
Mise à la reproduction en 2005

2007 FRANS HALS (DE) (rhdl), h. - ISO 106 (13) ICC 134 (13) JCC 6  
par FLEMMINGH (NL) (kwpn)

**2016 GIFT**, (21 mars), m., bai par ACANTUS GK (DE) (bywbl) -  
Haute-Savoie, Mme EMMA RAMOS DE CARVALHO,  
M. JORGE RAMOS DE CARVALHO

2017 Sans renseignement de SANDRO BOY (DE) (old)

**RAJNA DU SALBEY**

(sfa) bai 2005 ÉLEVÉE DANS LE CALVADOS -

M. ALAIN BONAFONS  
par ROBIN II Z (DE) (han) et DEESSE DE SEMILLY (sfa)  
par SUPER DE BOURRIERE (sfa) et SIRENE DE PLANTRO (sfa)  
par WHAT A JOY (ps)

**ISO 127 (11) BSO +10 (0,58)** - Mise à la reproduction en 2012

**2016 GRAAL DU SALBEY**, (24 février), m., bai  
par ARPEGE DU SALBEY - Calvados, M. JEROME BONAFONS  
2017 Sans renseignement de VAGABOND DE LA POMME (BE) (sbs)

**RAJONI (NL)**

(kwpn) bai 1998 ÉLEVÉE AUX PAYS-BAS -

KWPN numéro 9800109 - M. R.C. KOOLS  
par BURGGRAAF (DE) (holst) et JONI (oes) par EL CORONA (kwpn)  
et FILONI (oes) par PURIOSO (old)

**ISO 110 (11)** - Mise à la reproduction en 2007

**2016 GOOD AFTERNOON LIBRE**, (26 mars), f., bai - BSO +12 (0,36)  
par NERVOSO (sfa) - Calvados, Mme OLYMPIA CHARTIER

412

Les informations figurant dans ce volume sont fonction des données enregistrées dans les fichiers du SIRE à la date du 20 février 2017

**RALETTE CLOSBOHOMME**

(sfa) al fon 2005

ÉLEVÉE DANS LA MANCHE - M. NOEL GEORGETTE  
par KANNAN (NL) (kwpn) et LADY DES RUES (sfa)  
par BRETT SAINT CLAIR (sfa) et FLORA DES RUES (sfa)  
par TU VIENS DORVAL (sfa)

**BSO +13 (0,46)** - Mise à la reproduction en 2008

2010 AMETHYSTE DU VALDECIE, f. - ISO 138 (16) BSO +21 (0,54)  
par QUALITY TOUCH (DE) (old)

**2016 GUINNESS DE LA NOE**, (17 avril), f., bai par ASCOT DES IFS -  
Manche, M. SERGE PISSOT

2017 Sans renseignement de CAPTAIN SEMILLY

**RALIA**

(sfa) bai 2005 ÉLEVÉE DANS LE CALVADOS -

Prince SAOUD BEN FAWAZ AL CHAALAN  
par CALVARO (DE) (holst) et GIRONDINE II (sfa) par JALISCO B (sfa)  
et NAGALI (sfa) par DIAGHILEV (GB) (ps)

**BSO +12 (0,47)** - Mise à la reproduction en 2008

**2016 GALLIAKANN BRUCE**, (7 mai), f., bai -  
BSO +18 (0,37) BCC +13 (0,25) BDR +3 (0,28)  
par KANNAN (NL) (kwpn) - Manche,  
M. JOSEPH HAUTOBOIS DEBRIX

2017 Sans renseignement de CONTENDRO (DE) (holst)

**RALISCA**

(sfa) alezan 2005 ÉLEVÉE DANS LE CALVADOS -

Mme HENRIETTE EVAIN  
par ABDULA DU TILLARD (sfa) et VALISKA FOR EVER (sfa)  
par NARCOS II (sfa) et RALISKA CLEMENCE (sfa) par JALISCO B (sfa)  
**BSO +7 (0,41)** - Mise à la reproduction en 2008

**2016 GERALDA**, (21 mars), f., alezan - BSO +15 (0,25)  
par UN DIAMANT DES FORETS (sfa) - Calvados,  
Mme HENRIETTE EVAIN

2017 Sans renseignement de BALOU DU ROUET (DE) (old)

**RALLYE**

(sfa) alezan 2005 ÉLEVÉE EN VENDEE - M. MARCEL SORIN

par SOIR D'AVRIL V (sfa) et JADE DES GONIERES (sfa)  
par HURLEVENT (sfa) et SAHELLE (sfa) par DOUBLE ESPOIR (sfa)  
**ISO 111 (12) BSO +1 (0,58)** - Mise à la reproduction en 2014

**2016 GALAXY DU LYS VENDEEN**, (26 mars), f., alezan -  
BSO +12 (0,29) par UP TO YOU (sfa) - Vendée,  
M. VINCENT FRANCOIS, Mme HELLINE AMORIN

**RAM DAM D'ETE**

(sfa) alezan 2005 ÉLEVÉE DANS LE PAS-DE-CALAIS -

Mme LAURENCE ROGER et M. VINCENT ROGER  
par DOLLAR DU MURIER (sfa) et BELLE DES PRES (sfa)  
par MELKIOR DU MONTOIS (sfa) et LA VALLIERE II (sfa)  
par NYKIO (sfa)

**ISO 130 (13) JSO 5 BSO +14 (0,61)** - Mise à la reproduction en 2007

**2016 GAIA DES BALEINES**, (7 mars), f., bai - BSO +19 (0,30)  
par APOLLON DES BALEINES - Meuse,  
E.A.R.L. DES BALEINES

2017 Sans renseignement de APOLLON DES BALEINES

**RAMDAM DORSAY**

(sfa) bai 2005 ÉLEVÉE DANS LE JURA -

Mme CATHERINE COMTE  
par CALVARO (DE) (holst) et JUVENILE DU MOULIN  
par VIDEO ROCK (ps) et VODKA DU MOULIN par EL BADR (IE) (ps)  
**ISO 120 (13) BSO +5 (0,57)** - Mise à la reproduction en 2015

**2016 GLORIA PATRI DENOUCHE**, (24 février), f., alezan -  
BSO +14 (0,27) par CATAPULT DU VENDEL (DE) (holst) - Jura,  
Mme CATHERINE COMTE

2017 Sans renseignement de NERVOSO (sfa)

**RAMILLE DE ROX**

(sfa) alezan 2005 ÉLEVÉE DANS LA MANCHE -

M. JACQUES BIGARRE  
par GIPSY DE ST MARTIN (sfa) et GUSSY DE ROX (sfa)  
par PAPILLON ROUGE (sfa) et ROXANE DE GRUCHY (sfa)  
par LE SARTILLAIS (sfa)

**ISO 110 (11) BSO +10 (0,56)** - Mise à la reproduction en 2013

**2016 GAUD DE ROX**, (4 août), m., bai par NINIO DE ROX (sfa) -  
Manche, M. JACQUES BIGARRE

**RAMONA DE BEAUFOUR**

(sfb) bai 2005

ÉLEVÉE DANS LE CALVADOS - M. ERIC LEVALLOIS  
par DIAMANT DE SEMILLY (sfa) et BIBA (BE) (bwp)  
par TOULON (BE) (bwp) et QUINTA VAN HET KEMPESHOF (bwp)  
par FOREVER (bwp)

**BSO +20 (0,47)** - Mise à la reproduction en 2008

2009 VANCLEEF DE BEAUFOUR, m. - ISO 136 (15) BSO +22 (0,56)  
par KASHMIR VAN'T SCHUTTERSCHO (BE) (bs)

**2016 GEORGES DE BEAUFOUR**, (22 mars), m., noipan -  
BSO +23 (0,34) par WINDOWS VH COSTERSVELD (BE) (bwp) -  
Calvados, M. ERIC LEVALLOIS, Mme JULIE PELLERIN

2017 Sans renseignement de WINDOWS VH COSTERSVELD (BE)  
(bwp)

**RAMONA XV (DE)** (holst) bai 2001 ÉLEVÉE EN ALLEMAGNE - HV numéro 240401 - M. BERNHARD KUEHL

par CONTENDER (DE) (holst) et FREIA V (holst)  
par CORRADO (DE) (holst) et TAEUBCHEN (holst)  
par MASETTO (holst)

**BSO** +8 (0,43) - Mise à la reproduction en 2010

2005 RIHANA DENFER (DE) (holst), f. - ISO 120 (10) JSO 4 BSO +13 (0,57)  
par QUIDAM DE REVEL (sfa)

**2016 GATSBY DU NENUPHAR**, (9 juin), m., gr fon - BSO +17 (0,33)  
par WINDOWS VH COSTERSVELD (BE) (bwp) - Meurthe-et-Moselle, S.C.E.A. DE LA VIERGE

**RAMURE DE LA LANDE** (sfa) al bru 2005

ÉLEVÉE DANS LA MANCHE - M. PIERRE LÉCONTE et M. JEROME LÉCONTE  
par ROSIRE (sfa) et ATHENA DE LA LANDE II (sfa) par STARTER (sfa)  
et PRISIAISE (sfa) par FEND L'AIR (sfa)

**ISO** 135 (13) **BSO** +11 (0,62) - Mise à la reproduction en 2015

**2016 GALION DE LA LANDE**, (28 juin), m., alezan - BSO +18 (0,40) BCC +5 (0,24) par MYLORD CARTHAGO (sfa) - Manche, Mme ANGELINE LÉCONTE, M. JEROME LÉCONTE, M. VINCENT LÉCONTE

2017 Sans renseignement de MYLORD CARTHAGO (sfa)

**RANA D'ORION** (sfa) bai 2005 ÉLEVÉE DANS LA MANCHE - M. JEAN-PIERRE BOULOGNE

par ROBIN II Z (DE) (han) et HONEY DU REVERDY (sfa)  
par LE TOT DE SEMILLY (sfa) et STAR DU MESLIER (sfa)  
par STARTER (sfa)

**BSO** +4 (0,47) - Mise à la reproduction en 2009

**2016 GORDON DE LA ROSE**, (18 juillet), m., bai - BSO +5 (0,36) BCC +9 (0,21) BDR +2 (0,27)  
par CALYPSO D'HERBIERS (sfa) - Manche, Mme CAROLE ARTUR JACKSON

2017 Sans renseignement de MONTENDER (NL) (kwpn)

**RANI DES LAURIERS** (sfa) bai 2005 ÉLEVÉE DANS LE MORBIHAN - M. DOMINIQUE DANIGO

par DOLLAR DU MESNIL (sfa) et FERRARI KERMEVEZ  
par QUITTE ET PASSE et SUZON DE LA NOE (ps) par DANTZIG (ps)  
**ISO** 113 (09) - Mise à la reproduction en 2010

**2016 GALA DES LAURIERS**, (18 juin), f., bai - BSO +7 (0,35)  
par CONTERNO GRANDE (DE) (old) - Morbihan, M. DOMINIQUE DANIGO, Mme FABIENNE LE ROUZIC

**RANI DES SABLES** (sfa) alezan 2005

ÉLEVÉE DANS LE LOT-ET-GARONNE - M. SERGE CARRETEY  
par FILDOR DE LARGIVAL (sfa) et CALAHAN DU BARRI (fsf)  
par RICHARD (aa) et PASCOTTE (oi)

**BSO** +1 (0,40) - Mise à la reproduction en 2009

**2016 GZENA DU DIABLA**, (10 mai), f., bai - BSO +11 (0,31)  
par VAGABOND DE LA POMME (BE) (sbs) - Lot-et-Garonne, Mme JESSICA LAFFORET

**RANIA D'AUZOUX** (sfa) bai 2005 ÉLEVÉE DANS L'EURE - M. PATRICK FLANDIN

par CALISCO DU PITRAY (NL) (sfa) et PALM BEACH (sfa)  
par BELPHEGOR IV (sfa) et DOUCE DUNCE (US) (ps)  
par DUNCE (US) (ps)

**ISO** 105 (10) - Mise à la reproduction en 2015

**2016 GINGER ALE**, (31 mai), m., bai par KANNAN (NL) (kwpn) - Orne, Mme SOPHIE MALAVAL BENALI, Mme CLAIRE BEN ALI

**RANTZA D'LA ROUSSERIE** (sfb) bai 2005

ÉLEVÉE DANS LA MANCHE - M. MICHEL ROGER  
par QUAPRICE BOIMARGOT QUINCY (DE) (holst)  
et JANITA DE BREKKA (sfa) par THURIN (sfa) et JANITA (sfa)  
par STARTER (sfa)

**BSO** +11 (0,52) - Mise à la reproduction en 2007

2009 VERANO D'LA ROUSSERIE, m. - ISO 137 (16) JSO 4 BSO +19 (0,57)  
par L'ARC DE TRIOMPHE (DE) (old)

**2016 GALASWINGA DES HAYES**, (1 juin), f., bai - BSO +10 (0,36) BDR +4 (0,22)  
par QUINOTO BOIS MARGOT (sfb) - Côtes-d'Armor, Mme PAULINE LE GUEN

**RAPETTE DU FAUBOURG** (sfa) alezan 2005

ÉLEVÉE DANS LA MEUSE - Mme PATRICIA RAPPE  
par ROSIRE (sfa) et CITY DU VARTELLIER (sfa)  
par PRINCE DU LOGIS (aa) et SARA DU VARTELLIER (sfa)  
par DJIBOUTI (sfa)

**ISO** 112 (10) - Mise à la reproduction en 2014

**2016 GIPSIE DU FAUBOURG**, (18 juin), f., gris - BSO +2 (0,39) BCC +3 (0,26)  
par AIRBORNE MONTECILLO (US) (fsf) - Meuse, Mme PATRICIA RAPPE

2017 Sans renseignement de AIRBORNE MONTECILLO (US) (fsf)

**RAPIDE DE VAINS** (sfa) bai 2005 ÉLEVÉE DANS LA MANCHE - S.C.E.A. HARAS DU FOUGERAY

par ROBIN II Z (DE) (han) et ALTEA D'ETENCLIN (sfa) par ELF III (sfa)  
et ODISSEE III (sfa) par URIEL (sfa)

**ISO** 115 (10) **BSO** +6 (0,60) - Mise à la reproduction en 2015

**2016 GAZELE DU POMIEZ**, (25 mars), f., bai - BSO +11 (0,29)  
par BAKI DU POMIEZ - Haute-Saône, Mme MARIE-AGNES DECHAMBENOIT

2017 Sans renseignement de DOUGLAS DU GUE

**RAPIDE DES ETISSES** (sfa) bai 2005 ÉLEVÉE DANS LA MANCHE - E.A.R.L. ELEVAGE DES ETISSES

par QUIDAM DE REVEL (sfa) et NASIRE DES ETISSES (sfa)  
par ROSIRE (sfa) et ROCHE D'OR II (sfa) par POT D'OR (ps)

**BSO** +7 (0,54) - Mise à la reproduction en 2012

**2016 GRISOU DE VESQUERIE**, (2 juin), m., gris - BSO +2 (0,22)  
par HERITAGE FORTUNUS (DE) (han) - Manche, G.A.E.C. DE LA VESQUERIE

2017 Sans renseignement de CARPE DIEM J F CHAMPBLANC (DE) (olst)

**RAPIDE D'HELBY** (sfa) alezan 2005 ÉLEVÉE EN ILLE-ET-VILAINE - E.A.R.L. TRIHAN LAMOTTE, S.N.C. D' HELBY, Mme JANNIK LAMOTTE et M. ALBERT LAMOTTE

par FOR PLEASURE (DE) (han) et MISS D'HELBY (sfa)  
par PAPILLON ROUGE (sfa) et SAVANE D'HELBY (sfa)  
par MUGUET DU MANOIR (sfa)

**ISO** 151 (14) **JSO** 6 **BSO** +25 (0,63) - Mise à la reproduction en 2009  
2012 CYCNOS D'HELBY, m. - ISO 121 (16) BSO +21 (0,50)  
par JAVELOT D'HELBY (sfa)

**2016 GAYA D'HELBY**, (21 mai), f., bai - BSO +22 (0,36)  
par VAGABOND DE LA POMME (BE) (sbs) - Ille-et-Vilaine, E.A.R.L. TRIHAN LAMOTTE

2017 Sans renseignement de VIGO D'ARSOUILLES (BE) (bwp)  
Sans renseignement de VIGO D'ARSOUILLES (BE) (bwp)

**RAPSODIE DES FORETS** (sfb) baicer 2005

ÉLEVÉE DANS LA MANCHE - M. FABRICE PARIS et M. GUY PARIS  
par ORLANDO (BE) (bwp) et DAPHNEE DES FORETS (sfa)  
par LE TOT DE SEMILLY (sfa) et MAY FLOWER III (sfa)  
par URIEL (sfa)

**ISO** 116 (12) **BSO** +7 (0,64) - Mise à la reproduction en 2007

2008 ULTRACHIC DES FORETS (sfb), f. - ISO 121 (13) JSO 5 BSO +11 (0,56) par COROFINO (DE) (holst)

**2015 FIREFOX**, (27 février), m., alezan - BSO +14 (0,36)  
par GERFAUT D'HELBY (sfa) - Manche, M. GUILLAUME LEMARDELEY

**2016 GAMAR FS**, (21 avril), f., bai  
par BISQUET BALOU C VD MISPTEL (DE) (hdl) - Morbihan, Mme FAHDA SAOUD

**RAPSODIE DU BIGNON** (sfa) alezan 2005

ÉLEVÉE DANS LA MANCHE - Mme ARMANDE THEBAULT et M. ROGER AVICE  
par HURLEVENT DE BREKA (sfa) et LEDIE DE DALIDANT (sfa)  
par DUC DU HUTREL (sfa) et ETOILE DE DALIDANT (sfa)  
par IRAK E (sfa)

**BSO** +3 (0,46) - Mise à la reproduction en 2012

**2016 GOLDEN GLASS**, (21 mai), m., bai  
par QCLASSIC BOIS MARGOT (sfb) - Isère, M. MARTIAL CHORIER

2017 Sans renseignement de DIAMANT DE SEMILLY (sfa)

**RAPSODIE DU GODION** (sfb) alzprie 2005 ÉLEVÉE DANS LE NORD - M. PAUL LEFEBVRE

par QUAPRICE BOIMARGOT QUINCY (DE) (holst)  
et LIBERTY ROSE (NL) (kwpn) par LIBERO H (DE) (holst)  
et GRANDIOS (se) par SAMBER (kwpn)

**ISO** 139 (11) **JSO** 6 **BSO** +18 (0,61) - Mise à la reproduction en 2012

**2015 FOR EVER'S DREAM**, (25 juillet), f., alzprie - BSO +19 (0,40) BDR +3 (0,24) par FOR PLEASURE (DE) (han) - Pas-de-Calais, Mme VIRGINIE LEFEBVRE

**RAPSODY IN BLUE** (sfa) bai 2005 ÉLEVÉE DANS LE CALVADOS - Mme HENRIETTE EVAIN

par MR BLUE (NL) (kwpn) et HIPPOCRENE DE ROLL (sfa)  
par QUIDAM DE REVEL (sfa) et VENIX DE ROLLENCOU (sfa)  
par DIABLEUR (sfa)

**ISO** 111 (09) **BSO** +15 (0,54) - Mise à la reproduction en 2010

**2016 GREGORIO**, (16 mai), m., bai - BSO +18 (0,37)  
par LAUTERBACH (DE) (old) - Calvados, Mme HENRIETTE EVAIN

2017 Sans renseignement de UP TO YOU (sfa)

### RARDEENTE DU HAMEL

(sfa) alezan 2005

ÉLEVÉE DANS LA MANCHE - M. LOUIS CLEMENT-ROBIN

par PAPILLON ROUGE (sfa) et HIRONDELLE ARDENTE (sfa)  
par ROSIRE (sfa) et PRALINE ARDENTE (sfa) par ARTICHAUT (sfa)

**BSO** +13 (0,47) - Mise à la reproduction en 2008

2009 VAGUE DU HAMEL, f. - ISO 137 (16) BSO +20 (0,56)  
par L'ARC DE TRIOMPHE (DE) (old)

2011 BELSTARE DU HAMEL, f. - ISO 130 (16) JSO 4 BSO +23 (0,51)  
par POPSTAR LOZONNAIS (sfa)

**2016 GUCCI DU HAMEL**, (1 juin), m., bai f. - BSO +17 (0,35)  
par LAUTERBACH (DE) (old) - Manche,  
M. LOUIS CLEMENT-ROBIN

2017 Sans renseignement de TORNESCH (NL) (kwpn)

### RASTA DES MONTS

(sfa) bai f. 2005 ÉLEVÉE DANS LA MANCHE -

M. JACKY COTTEBRUNE

par LIVE DU THEIL (sfa) et KAMINA DES MONTS (sfa)  
par UROUS (sfa) et OLEINE (sfa) par ET HOP (aa)

Mise à la reproduction en 2015

**2016 GAZELLE DU SALBEY**, (16 avril), f., bai  
par NINIO DE ROX (sfa) - Calvados, M. ALAIN BONAFONS

2017 Sans renseignement de LAUTERBACH (DE) (old)

### RATINA DE LA RIVIERA

(sfa) alezan 2005

ÉLEVÉE EN MEURTHE-ET-MOSELLE - Mme JOELLE GROSSE

par QUIDAM DE REVEL (sfa) et FELINNDRA DU PLANT (sfa)  
par SOCRATE DE CHIVRE (sfa) et QUATARINA LA BELLE (sfa)  
par POT D'OR (ps)

Mise à la reproduction en 2010

**2015 FELINNDRA LA RIVIERA**, (20 avril), f., bai  
par NUMERO UNO (NL) (kwpn) - Meurthe-et-Moselle,  
Mme JOELLE GROSSE

### RATINA DU FAUBOURG

(sfa) alezan 2005

ÉLEVÉE DANS LA MEUSE - Mme PATRICIA RAPPE

par SOCRATE DE CHIVRE (sfa) et FIDJI DU VARTELIER (sfa)  
par HIDALGO DE RIOU (sfa) et MASOURIE (ac) par CHABANNES (aa)

**ISO** 102 (15) **BSO** +1 (0,61) - Mise à la reproduction en 2007

2008 UPSIDE DU FAUBOURG (sfa), f. - ISO 126 (15) BSO +11 (0,58)  
par FAKIR DE KREISKER (sfa)

**2012 CORTINA DU FAUBOURG**, (15 juin), f., bai  
par TRESOR DE VIRTON (BE) (sfb) - Meuse,  
Mme PATRICIA RAPPE

2017 Sans renseignement de AIRBORNE MONTECILLO (US) (fsf)

### RATINA DU ROUET

(sfb) bai 2005 ÉLEVÉE DANS LA MANCHE -

M. YANNICK FARDIN

par QUAPRICE BOIMARGOT QUINCY (DE) (holst)  
et EL IRA DU ROUET (sfa) par GALOUBET A (sfa)  
et MESANGE DU ROUET (sfa) par STARTER (sfa)

**BSO** +16 (0,48) - Mise à la reproduction en 2008

2010 AACHEN DU ROUET, m. - ISO 131 (16) BSO +22 (0,55)  
par UNTOUCHABLE M (NL) (kwpn)

**2016 GRACE DU ROUET**, (28 mai), f., bai - BSO +19 (0,33)  
par BENTLEY VD HEFFINCK (BE) (bwp) - Manche,  
M. YANNICK FARDIN

2017 Sans renseignement de KANNAN (NL) (kwpn)

### RATINA KERVEC

(sfb) baimel 2005

ÉLEVÉE DANS LES COTES D'ARMOR - M. ROGER HUON et

Mme MARIE-MADELEINE HUON

par DIAMANT DE SEMILLY (sfa)  
et BA BELLE VAN'T ROOSAKKER (BE) (bwp)  
par KANNAN (NL) (kwpn) et LA BELLE VAN SOMBEKE (bwp)  
par GOLIATH (rhd)

**ISO** 152 (14) **JSO** 6 **BSO** +26 (0,62) - Mise à la reproduction en 2008

**2016 GENIALE STAR KERVEC**, (29 mai), f., bai  
par QUICK STAR (sfa) - Côtes-d'Armor, M. ROGER HUON

2017 Sans renseignement de WINDOWS VH COSTERSVELD (BE) (bwp)

### RATPILUGAIE D'AUBIN

(sfa) bai 2005

ÉLEVÉE DANS LE PAS-DE-CALAIS - M. JEROME MAHIEU

par PIRATE PLATIERE (sfa) et GAIE LUE (sfa) par HUSABY (sfa)  
et LUNE GAIE (sfa) par DARE DARE II (\*aa\*)

Mise à la reproduction en 2014

**2016 GAILURON DE CAMPI**, (6 mai), m., bai - BSO +1 (0,34)  
par GUEPARD DE BREKKA (sfa) - Pas-de-Calais,  
M. MARC-HENRI MAHIEU

### RATZEL DE BEUGNER

(sfa) alezan 2005 ÉLEVÉE EN VENDEE -

M. PHILIPPE MONNEREAU

par AIRBORNE MONTECILLO (US) (fsf) et HELITE DE BEUGNER (sfa)  
par VICOMTE MANCIAIS (sfa) et TULIPE DE BEUGNE (sfa)  
par DOUBLE ESPOIR (sfa)

**ISO** 103 (10) - Mise à la reproduction en 2013

**2016 GLOSS DE TUS**, (26 mars), f., bai - BSO +6 (0,35)  
par OLALA DE BUISSY (sfa) - Charente-Maritime,  
M. PHILIPPE PERTUS

2017 Sans renseignement de OLALA DE BUISSY (sfa)

### RAVALA CECE

(sfa) alezan 2005 ÉLEVÉE DANS L'AISNE -

M. CHRISTOPHE CHOAIN

par ARPEGE PIERREVILLE (sfa) et DARLINE V (sfa)  
par GALOUBET A (sfa) et ONORINE (sfa) par FAIR PLAY III (sfa)

**ISO** 127 (13) **BSO** +8 (0,60) - Mise à la reproduction en 2014

**2016 GIRALDA CECE**, (1 septembre), f., bai f. - BSO +13 (0,37)  
par LOOPING D'ELLE (sfa) - Aisne, M. CHRISTOPHE CHOAIN,  
G.A.E.C. AZZOLINO

### RAYANA SPICEENNE

(fsf) gris 2005 ÉLEVÉE EN VENDEE -

M. AUGUSTE BROUSSEAU

par AIRBORNE MONTECILLO (US) (fsf) et SIBERIAN STAR (tf)  
par EPI M (tf) et ODE DE LA BUTTE (tf) par CASDAR (tf)

Mise à la reproduction en 2008

**2016 GAYANA STAR SPICEEN**, (24 juillet), f., bai  
par ROCK'N ROLL SEMILLY (sfa) - Vendée,  
M. VINCENT BROUSSEAU, M. AUGUSTE BROUSSEAU

### RAYBALDI DES MONTS

(sfa) bai f. 2005

ÉLEVÉE DANS LE MAINE-ET-LOIRE - M. MARCEL RETIF

par GRIBALDI (DE) (trak) et CEDILLE DES MONTS  
par GRAND SERIEUX (ps) et KARMINA (sfa) par PAMAL (ps)

**IDR** 116 (10) **BDR** +14 (0,62) - Mise à la reproduction en 2015

**2016 GRIEZMAN DES VALLEES**, (9 juillet), m., bai - BDR +16 (0,28)  
par MIGHTY MAGIC (DE) (holst) - Loir-et-Cher,  
Mme EVE BETEILLE

### RAZZIA DE KERIZAC

(sfa) bai 2005 ÉLEVÉE DANS LE MORBIHAN -

M. DANIEL CADORET

par ELF D'OR (sfa) et MITHRA D'AUDOUVILLE (sfa)  
par FUNNY STAR (sfa) et CATY DE ST MARTIN (sfa)  
par LE CONDEEN (sfa)

**ISO** 121 (11) **BSO** +8 (0,57) - Mise à la reproduction en 2014

**2016 GOTHAM DE MANAURE**, (5 juin), m., bai -  
BSO +14 (0,37) BDR +5 (0,28) par CONTENDRO (DE) (holst) -  
Loire-Atlantique, M. MANUEL MAHE

### RAZZIA DU GISORS

(sfa) bai 2005 ÉLEVÉE DANS LA MANCHE -

M. MICHEL CHILLET

par LE TOT DE SEMILLY (sfa) et JIMINY DU GISORS (sfa)  
par COME ON (DE) (holst) et FINE CUP DU GISORS (sfa)  
par JALISCO B (sfa)

**BSO** +7 (0,42) - Mise à la reproduction en 2009

**2016 GLORIOUS CORNET HDR**, (4 juin), f., bai - BSO +16 (0,33)  
par WINDOWS VH COSTERSVELD (BE) (bwp) - Maine-et-Loire,  
M. ERIC TORTIGER

2017 Sans renseignement de WINDOWS VH COSTERSVELD (BE) (bwp)

### RAZZIA MENARDIERE

(sfa) gris 2005

ÉLEVÉE EN HAUTE-GARONNE - M. WILLIAM DE ROBIANO DE SAFFRAN et

Mme HUGUETTE DE ROBIANO DE SAFFRAN

par GASPATCHO (DE) (han) et DAZIA DU PONCEL (sfa)  
par LE PLANTERO (sfa) et KAMPANULE III (sfa)

par TIGRE ROUGE (sfa)

**ICC** 128 (09) **JCC** 5 - Mise à la reproduction en 2011

**2016 GADJO MARVINI**, (11 mai), m., gris  
par MIGHTY MAGIC (DE) (holst) - Orne, M. VINCENT LOISON

### RAZZLE DAZZLE

(sfb) bai 2005 ÉLEVÉE EN MEURTHE-ET-MOSELLE -

PLAIN BAY EUROPE

par DIAMANT DE SEMILLY (sfa) et ZYPRIA (DE) (han)  
par ZEUS EX GORDIOS (sfa) et AKITA (han) par ATLAS (han)

**ISO** 129 (12) **BSO** +15 (0,56) - Mise à la reproduction en 2014

**2016 GRIZZLY**, (7 avril), f., bai - BSO +2 (0,24) par CHER EPOUX -  
Meurthe-et-Moselle, Mme KATIE PRUDENT,  
M. PIERRE VERMION

2017 Sans renseignement de CHER EPOUX

### RE GARDE MOI

(sfa) alezan 2005 ÉLEVÉE DANS LA MANCHE -

M. PHILIPPE LECARDONNEL

par PAPILLON ROUGE (sfa) et CADENCE MANCIAISE (sfa)  
par ROY DE VERGOIGNAN (ac) et UVEE MANCIAISE (sfa)  
par URIEL (sfa)

**BSO** +5 (0,55) - Mise à la reproduction en 2010

**2016 GIBUS GRIM**, (8 mai), m., alezan par KANNAN (NL) (kwpn) -  
Manche, Mme PASCALE BONNEMASON CASSIERE

2017 Sans renseignement de DIAMANT DE SEMILLY (sfa) et de  
CROC LULU D'AUBIGNY



**REA D'IDEALE** (sfa) bai 2005 ÉLEVÉE DANS L'INDRE -

M. MICHEL FAUDUET

par APACHE D'ADRIERS (sfa) et HARMONIE D'IDEALE  
par RUSHY (ps) et GAMINE (sfa) par ALCAZAR (aa)**ISO** 116 (13) **BSO** +4 (0,60) - Mise à la reproduction en 2015**2016 GRIZLY**, (8 juillet), m., bai - BSO +2 (0,23)  
par ASTI SPUMANTE (DE) (old) - Creuse, M. DIDIER DETOUR**REALE DE LAUBRAY** (sfa) alezan 2005 ÉLEVÉE DANS LE RHONE -  
M. GEORGES GHIRAGOSSIANpar ELAN DE LA COUR (sfa) et ELENA DE LAUNAY (sfa)  
par TARZAN MOUSSURE (sfa) et ARMELLE DE LAUNAY (sfa)  
par WHAT A JOY (ps)**BSO** +1 (0,54) - Mise à la reproduction en 2008**2016 GAIA DE NEVEZTELL**, (16 juin), f., alezan - BSO +14 (0,34)par QUEBRACHO SEMILLY (sfa) - Ille-et-Vilaine,  
S.A.R.L. LES ECURIES DE NEVEZTELL

2017 Sans renseignement de CAPTAIN SEMILLY

**REALE DES JAULIES** (sfa) alezan 2005 ÉLEVÉE EN VENDEE -  
M. JACQUES BOUCHETpar IMPERATOR DE GAMET (sfa) et DALIDA TRIOLAIZE (sfa)  
par LEPRINCE DE THURIN (sfa) et PAROISSIENNE (sfa)  
par HURLEVENT (sfa)

Mise à la reproduction en 2010

**2016 GLAM DES JAULIES**, (20 mai), m., alezan - BSO +6 (0,28)

par QUASOAR TAME (sfa) - Vendée, Mme SYLVIE BOUCHET

2017 Sans renseignement de KORTO MALTESE (sfa)

**REALITE DU THOT** (aacr) gris 2005 ÉLEVÉE DANS LA MANCHE -  
M. JEAN-FRANCOIS NOEL et Mme MARGARETH NOELpar HERMES D'AUTHIEUX (ac) et NOUMEA DU THOT (sfa)  
par FUSAIN DU DEFEY (aa) et BATTANTE DU THOT (sfa)  
par SHALIMAN DU THOT (sfa)**ISO** 120 (13) **BSO** +6 (0,60) - Mise à la reproduction en 2009**2016 GOLDACH DU THOT**, (18 mai), m., gris - BSO +16 (0,29)

par ASCOT DES IFS - Manche, E.A.R.L. ELEVAGE DU THOT

2017 Sans renseignement de ASCOT DES IFS

**REALITY ONE** (sfa) alezan 2005 ÉLEVÉE EN COTE-D'OR -  
M. ANTOINE DAURELLEpar HYM D'ISIGNY (sfa) et ELYTIS ONE (sfa) par NURIEL (sfa)  
et SANDGATE par CAP MARTIN (ps)**ISO** 102 (09) - Mise à la reproduction en 2014**2016 GRANIT ONE**, (4 mai), m., bai - BSO +3 (0,37) BDR +4 (0,20)par QUINOTO BOIS MARGOT (sfb) - Côte-d'Or,  
M. ANTOINE DAURELLE**REBASIA DES LOGES** (sfa) bai 2005 ÉLEVÉE EN CHARENTE -  
M. JEAN-PIERRE BENDINELLIpar QUIDAM DE REVEL (sfa) et BASIA DES ORES (sfa)  
par DOUBLE ESPOIR (sfa) et CORINNE (sfa) par POPOF (ps)**BSO** +8 (0,50) - Mise à la reproduction en 20082009 VILANO DES LOGES, h. - ISO 138 (15) JSO 6 BSO +18 (0,57)  
par L'ARC DE TRIOMPHE (DE) (old) - Etalon**2016 GORANE DES LOGES**, (1 juillet), m., bai - BSO +11 (0,26)par UFSILON (aa) - Charente, M. JEAN-PIERRE BENDINELLI,  
Mme ELIANE BENDINELLI

2017 Sans renseignement de VAN GOGH (NL) (kwpn)

**REBECA DU REVERSEY** (sfa) bai 2005

ÉLEVÉE EN SAONE-ET-LOIRE - M. DIDIER BOUJON

par ROBIN II Z (DE) (han) et OCEANE DU REVERSEY (sfa)  
par FLYER (NL) (kwpn) et GLORIA DES ISLES (sfa)  
par QUAT'SOUS (sfa)**ISO** 119 (11) **BSO** +7 (0,60) **ICC** 121 (12) -

Mise à la reproduction en 2015

**2016 GENEPIE DE BALMORAL**, (7 avril), f., alezan - BSO +14 (0,35)par JAC POTES (DE) (holst) - Haute-Garonne,  
S.A.R.L. HARAS DE BALMORAL

2017 Sans renseignement de ARKO (DE) (old)

**REBECCA DE COQUERIE** (sfa) bai 2005ÉLEVÉE DANS LA MANCHE - M. RAPHAEL DULIN et  
Mme ANNICK DULIN-LEGOUPLpar ELF D'OR (sfa) et GIRL DE COQUERIE (sfa)  
par PAPILLON ROUGE (sfa) et LUTTEUSE II (sfa) par QUASTOR (sfa)**BSO** +7 (0,42) - Mise à la reproduction en 2009**2016 GALOEE DES VIGNES**, (1 août), f., bai cl - BSO +11 (0,34)

par CANTURO (DE) (holst) - Jura, M. DAVID NICOLAS

2017 Sans renseignement de ULHAN DU TEMPLE

**REBECCA DES ORCETS** (sfa) alezan 2005

ÉLEVÉE EN HAUTE-SAONE - G.A.E.C. LES ORCETS

par ELAN DE LA COUR (sfa) et VENUSSE DES ORCETS (sfa)  
par HIDALGO DE RIOU (sfa) et HABLEUSE A (aa) par MATADOR (aa)**BSO** +6 (0,44) - Mise à la reproduction en 2009**2016 GLAMOUR DES ORCETS**, (4 avril), m., alezan - BSO +12 (0,28)

par BORIS (BE) (bwp) - Haute-Saône, G.A.E.C. LES ORCETS

2017 Sans renseignement de BORIS (BE) (bwp)

**REBELLE D'AUGE** (sfa) bai f. 2005 ÉLEVÉE DANS LE CALVADOS -  
S.A. CRIA CABALLARpar ALLEGRETO (sfa) et MARQUISE DU GRIMEUX (sfa)  
par PAPILLON ROUGE (sfa) et INES DU MURIER (sfa)  
par DOLLAR DU MURIER (sfa)

Mise à la reproduction en 2010

**2016 GYPSIE D'AUGE**, (27 avril), f., bai - BSO +14 (0,24)par ULTRASONIC D'AUGE (sfa) - Calvados,  
HELLO HOLDINGS 31 SLU

2017 Sans renseignement de ARKO (DE) (old)

**REBELLE DU MOULIN** (sfa) bai 2005

ÉLEVÉE EN SEINE-ET-MARNE - Mme CLAUDINE PORCHERON

par APACHE D'ADRIERS (sfa) et GAZELLE DU MOULIN (sfa)  
par URLEVEN PIRONNIERE (sfa) et CYBELLE DU MOULIN (sfa)  
par I LOVE YOU (sfa)**ISO** 110 (14) **BSO** +5 (0,60) - Mise à la reproduction en 2015**2016 GEDEZELLE DU CLOS**, (30 juin), f., bai - BSO +6 (0,38)

par LITCHI HOY (sfa) - Côte-d'Or, M. MATHIAS COUDERC

2017 Sans renseignement de TENSON VAN HET LINDENHOF (BE)  
(bwp)**REBELLE DU ROSSON** (sfa) al bru 2005

ÉLEVÉE DANS LE RHONE - Mme ANDREE CANIAUX

par KANNAN (NL) (kwpn) et HARDIE DU BOURG (sfa)  
par COUNT IVOR (US) (ps) et URFA DU BOURG (sfa)  
par MUGUET DU MANOIR (sfa)**ISO** 130 (11) **JSO** 5 **BSO** +14 (0,57) - Mise à la reproduction en 2012**2016 GOLDENBOY DE LA CLAYE**, (8 juin), m., alezan -BSO +20 (0,29) par URANO DE CARTIGNY (sfa) - Rhône,  
S.C.E.A. ELEVAGE DE LA FORET NOIRE, M. DAVID ELY

2017 Sans renseignement de VAGABOND DE LA POMME (BE) (sbs)

**RED QUEEN DAVIER** (sfa) alezan 2005

ÉLEVÉE EN LOIRE-ATLANTIQUE - M. ALAIN CLAVIER

par PAPILLON ROUGE (sfa) et DAME D'AUZAY (sfa)  
par LEPRINCE DE THURIN (sfa) et LA COUR D'AUZAY (sfa)  
par DOUBLE ESPOIR (sfa)**ISO** 150 (16) **BSO** +15 (0,61) - Mise à la reproduction en 2015**2016 GOLD KING DAVIER**, (6 août), m., bai f. -

BSO +22 (0,40) BCC +8 (0,25)

par DIAMANT DE SEMILLY (sfa) - Sarthe, S.C.E.A. RAULINE

**REDBUTERFLY DE JARSAY** (sfa) alezan 2005

ÉLEVÉE DANS LES DEUX-SEVRES - E.U.R.L. EQUJUMP CONSULTING

par PAPILLON ROUGE (sfa) et JESABELLE D'ELLE (sfa)  
par RYON D'ANZEX (aa) et REGATE D'ELLE (sfa)  
par GRAND VENEUR (sfa)**ISO** 127 (11) **BSO** +9 (0,60) - Mise à la reproduction en 2015**2016 GIROCCO DE JARSAY**, (20 mars), m., alezan - BSO +19 (0,35)par QUAMIKASE DES FORETS (sfa) - Deux-Sèvres,  
E.A.R.L. LE BELAMOINE

2017 Sans renseignement de QLASSIC BOIS MARGOT (sfb)

**REDOWA FONTANEL** (sfa) bai 2005 ÉLEVÉE EN DORDOGNE -  
Mme CHRISTINE ABADIE-GIENpar FOR PLEASURE (DE) (han) et BILITIS DU DEFEY (sfa)  
par ALME (sfa) et GEISHA N (sfa) par NIGHT AND DAY (ps)**BSO** +5 (0,48) - Mise à la reproduction en 20082010 ADAGIO DU LYS, m. - ISO 126 (16) BSO +19 (0,56)  
par CALVARO (DE) (holst)**2016 GLORIA DU LYS**, (23 mars), f., alezan - BSO +10 (0,33)par TANGELO VAN DE ZUUTHOEVE (BE) (bwp) - Indre,  
M. THIERRY RIPOCHE**GROOVE DU LYS**, (4 avril), m., alzmel - BSO +13 (0,37)  
par MR BLUE (NL) (kwpn) - Indre, M. THIERRY RIPOCHE

2017 Sans renseignement de DIAMANT DE SEMILLY (sfa)

Sans renseignement de DIAMANT DE SEMILLY (sfa)

Sans renseignement de TOULON (BE) (bwp)

**REELLE DU PUY** (sfa) alezan 2005 ÉLEVÉE DANS L'ALLIER -  
Mme MELANIE LEROUXpar FIDJI DU FLEURY (BE) (sbs) et CARAVELLE II (sfa)  
par ELF III (sfa) et OPEL (sfa) par URIEL (sfa)**BSO** +3 (0,45) - Mise à la reproduction en 2009**2016 GARITCHOU DE LANDELO**, (26 avril), m., bai f. -

BSO +16 (0,36) BCC +14 (0,24)

par DIAMANT DE SEMILLY (sfa) - Allier,  
Mme ALEXANDRA DUCOURNEAU

**REFERANCE VAL DE MAI** (sfa) alezan 2005

ÉLEVÉE DANS LA SOMME - M. JEAN-FRANCOIS DECAMP  
 par LE TOT DE SEMILLY (sfa) et JONQUILLE D'ELLE (sfa)  
 par TYPE D'ELLE (sfa) et CAPUCINE D'ELLE (sfa) par JALISCO B (sfa)  
**BSO** +11 (0,48) - Mise à la reproduction en 2009  
**2016 GUINNESS DE RIVERLAND**, (11 juillet), f., bai -  
 BSO +14 (0,37) BCC +2 (0,26)  
 par L'ARC DE TRIOMPHE (DE) (old) - Charente,  
 S.C.E.A. RIVERLAND  
 2017 Sans renseignement de QUINOTO BOIS MARGOT (sfb)

**REFLEE DU JORET** (sfa) al bru 2005

ÉLEVÉE DANS LA MANCHE - S.C.E.A. ELEVAGE DU JORET  
 par HELIOS DE LA COUR II (sfa) et ELZA DU JORET (sfa)  
 par UROUS (sfa) et CAPRICIEUSE (sfa) par CENTAURE DU BOIS  
**BSO** +10 (0,45) - Mise à la reproduction en 2010  
 2011 BROOKLYN DU JORET, f. - ISO 127 (16) BSO +15 (0,51)  
 par CHEF ROUGE (DE) (holst)  
**2016 GRIZEMAN DU JORET**, (26 mai), m., gris  
 par VALMY DE LA LANDE - Manche, M. VINCENT MESNAGE,  
 M. JULIEN MESNAGE, Mme MARIE MESNAGE  
 2017 Sans renseignement de VALMY DE LA LANDE

**REGAL DE LA PIERRIERE** (sfa) bai 2005

ÉLEVÉE EN CHARENTE-MARITIME - Mlle ANNE-MARIE VERNOUX  
 par CAP DE B'NEVILLE (sfa) et VIOUNE D'IRLEAU par HENAUD (aa)  
 et MA PRINCESSE III (sfa) par CLAIRON (BE) (ps)  
 Mise à la reproduction en 2015  
**2016 GRIMBERGEN DU CAP**, (17 avril), m., bai  
 par URQUIDO DU HAMEL (sfb) - Seine-Maritime,  
 Mme LAURINE DESBIENDRAS

**REGALIA DU BOCHARD** (sfb) bai 2005

ÉLEVÉE DANS L'AIN - M. YVES DAMIANS  
 par LAURENZ (DE) (holst) et VEGA DU BOCHARD (sfa)  
 par LIGARIUS (sfa) et LUCIOLE II (sfa) par GOELAND (sfa)  
**ISO** 101 (09) - Mise à la reproduction en 2011  
**2016 GALANT DU BOCHARD**, (4 avril), m., bai - BSO +8 (0,35)  
 par HUPPYDAM DES HORTS (sfa) - Ain, M. YVES DAMIANS

**REGATE HISTORIQUE** (sfa) bai 2005

ÉLEVÉE DANS LA MANCHE - M. JEAN-LOUIS BURNOUF et Mme ANGE-MARIE BURNOUF  
 par ALLEGRETO (sfa) et HISTORIA III (sfa) par LE CONDEEN (sfa)  
 et HISTORIA C (sfa) par QUASTOR (sfa)  
**ISO** 101 (09) **BSO** +7 (0,52) - Mise à la reproduction en 2011  
**2016 GALIMERO DE MALICAZ**, (11 mai), m., bai - BSO +16 (0,27)  
 par ASCOT DES IFS - Manche, M. FREDERIC BURNOUF,  
 Mme GWENAELE BURNOUF

**REGATINA** (sfa) bai 2005

ÉLEVÉE EN VENDEE - M. DANIEL BONNIN  
 par ECHO DES FORETS II (sfa) et MIRABELLE DES RUELLES (sfa)  
 par ATOLL D'ADRIERS (sfa) et LINDA NORMANDE (sfa)  
 par ESTAFETTE (sfa)  
**ISO** 111 (09) **BSO** +3 (0,51) - Mise à la reproduction en 2010  
**2016 GAUGANNE**, (22 avril), m., bai  
 par VAGABOND DE LA POMME (BE) (sbs) - Vendée,  
 M. DANIEL BONNIN

**RENGENCE DES BRUYERES** (sfa) alezan 2005

ÉLEVÉE EN SAONE-ET-LOIRE - Mme MARIE-ISABELLE BORNE  
 par DAMIRO B (NL) (kwpn) et JEWEL DES BRUYERES (sfa)  
 par NOMADE III (sfa) et PALASSE (sfa) par VAINQUEUR (sfa)  
**ISO** 112 (10) - Mise à la reproduction en 2015  
**2016 GRIFINE DES BRUYERES**, (11 septembre), f., al fon -  
 BSO +10 (0,34) par QUEBRACHO SEMILLY (sfa) -  
 Saône-et-Loire, Mme MARIE-ISABELLE BORNE

**REGENCY** (sfa) bai 2005

ÉLEVÉE DANS LES ARDENNES - M. FRANCOIS PELAMATTI  
 par GLADIUS (sfa) et KREEDENCE (sfa) par ROYAL FEU (sfa)  
 et COPACABANA II (sfa) par JALISCO B (sfa)  
**BSO** +9 (0,45) - Mise à la reproduction en 2007  
 2011 BON JOVI IN LIVE, h. - ISO 122 (16) JSO 4 BSO +15 (0,54)  
 par L'ARC DE TRIOMPHE (DE) (old)  
**2016 GOSSIP IN LIVE**, (25 mai), f., bai -  
 BSO +17 (0,36) BCC +10 (0,22) BDR +1 (0,25)  
 par KANNAN (NL) (kwpn) - Ardennes,  
 S.A.R.L. LES ECURIES PELAM  
 2017 Sans renseignement de MONTENDER (NL) (kwpn)

**REGGAE DE TALMA** (sfa) gris 2005

ÉLEVÉE DANS LES ARDENNES - Dr. Vét. MICHEL GUIOT  
 par CENTO (DE) (holst) et NEW EVE DU MOULIN (sfa)  
 par QUIDAM DE REVEL (sfa) et UTOPIE II (sfa)  
 par DOUBLE ESPOIR (sfa)  
**ISO** 117 (09) **JSO** 4 **BSO** +22 (0,66) - Mise à la reproduction en 2007

2008 UNE DE L'OTHAIN (sfa), f. - ISO 134 (16) BSO +21 (0,58)  
 par CONTERNO GRANDE (DE) (old)  
 2009 VALKYRIE DE TALMA, f. -  
 ISO 143 (16) JSO 6 BSO +29 (0,59) BCC +12 (0,23)  
 par DIAMANT DE SEMILLY (sfa)  
 VELLEDA DE TALMA, f. -  
 ISO 140 (15) JSO 6 BSO +24 (0,59) BCC +10 (0,20)  
 par DOLLAR DU MURIER (sfa)  
 2011 BALADIN DE TALMA, m. -  
 ISO 125 (16) BSO +18 (0,56) BCC +14 (0,21)  
 par ALLEGRETO (sfa)  
 BALOUBET DE TALMA, h. - ISO 121 (16) BSO +24 (0,54)  
 par BALOUBET DU ROUET (sfa)  
 BERLIOZ DE TALMA, h. - ISO 129 (16) BSO +24 (0,57)  
 par QUICK STAR (sfa)  
**2016 GUYANE DE TALMA**, (1 mai), f., gris - BSO +20 (0,38)  
 par VIGO D'ARSOUILLES (BE) (bwp) - Ardennes,  
 Dr. Vét. MICHEL GUIOT  
 2017 Sans renseignement de DIAMANT DE SEMILLY (sfa)  
 Sans renseignement de DIAMANT DE SEMILLY (sfa)  
 Sans renseignement de VIGO CECE  
 Sans renseignement de VIGO CECE

**REGINA DE LA CENSE** (sfa) alezan 2005

ÉLEVÉE DANS LA MANCHE - M. JACQUES MISTELI  
 par DJALISCO DU GUET (sfa) et ULEA DE BAUSSY (sfa)  
 par MUGUET DU MANOIR (sfa) et LAIKA DE BAUSSY (sfa)  
 par NANKIN (sfa)  
 Mise à la reproduction en 2014  
**2016 GESSIE DE LA CENSE**, (30 mai), f., bai  
 par CANTURO (DE) (holst) - Manche, M. MARKUS HAURI

**REGINA DE ROUHET** (aacr) bai 2005

ÉLEVÉE DANS LE MAINE-ET-LOIRE - Comte FRANCOIS DE LA BERAUDIÈRE  
 par EPHEBE FOR EVER (sfa) et ELSENA DE ROUHET (aa)  
 par IAGO C (aa) et TRESENA DE ROUHET (aa)  
 par ELFE DU MOULIN (\*aa\*)  
**ISO** 121 (11) **BSO** +5 (0,58) - Mise à la reproduction en 2014  
**2016 GUISMO BOY**, (27 mai), m., bai - BSO +18 (0,34)  
 par OLD CHAP TAME (sfa) - Manche,  
 Mme ANNE-CHRISTINE BARTHELEMY

**REGLISSE DE TERNOIRE** (sfb) bai 2005

ÉLEVÉE DANS LA MOSELLE - Dr. Vét. LUDOVIC MACAULT  
 par QUITE EASY (DE) (holst) et ELUE DE BASSY (DE) (sfa)  
 par REVE D'ELLE (sfa) et QUETSCHER DE CHIVRE (sfa)  
 par ARTHY (sfa)  
 Mise à la reproduction en 2010  
 2009 B VANILLE Z (BE) (z), f. - ISO 140 (15) JSO 6 BSO +18 (0,57)  
 par BALOUBET DU ROUET (sfa)  
**2016 GRIOTTE DE LERINS**, (25 mars), f., bai f.  
 par TRESOR (BE) (bwp) - Mayenne,  
 Mme VERONIQUE MACAULT

**REGLISSE DES ESSARTS** gris 2005

ÉLEVÉE DANS LA MARNE - Mme GENEVIEVE COLLAS  
 par LORD CALANDO (DE) (holst) et IVOIRE DES ESSARTS  
 par BACUS DE NOUVOLIEU (sfa) et NARTUBY (co)  
 par FUNNY OF RAVARY (co)  
**ISO** 108 (11) - Mise à la reproduction en 2012  
**2016 GARGANTUA DES ESSARTS**, (28 juin), m., bai - BSO +1 (0,27)  
 par TRESOR MAIL (sfb) - Marne, Mme GENEVIEVE COLLAS  
 2017 Sans renseignement de JAGUAR MAIL (sfa)

**REICHA DU THEILLET** (sfa) bai f. 2005

ÉLEVÉE DANS LA SARTHE - E.A.R.L. SABRAS  
 par VONDEEN (sfa) et ELIDE DU THEILLET (sfa)  
 par QUITO DE BAUSSY (sfa) et QUAIRESSELLE (sfa) par I LOVE YOU (sfa)  
**BSO** +7 (0,48) - Mise à la reproduction en 2008  
 2011 BAKUS DU THEILLET, h. - ISO 124 (16) JSO 4 BSO +13 (0,54)  
 par EASY BOY (sfa)  
**2016 GORDON JAL**, (12 juin), m., bai f. -  
 BSO +9 (0,36) BDR +1 (0,21) par CONTROE (DE) (holst) -  
 Corrèze, E.A.R.L. ELEVAGE PEUCH  
 2017 Sans renseignement de QCLASSIC BOIS MARGOT (sfb)

**REINE DE BEAUFOUR** (sfa) bai 2005

ÉLEVÉE DANS LE CALVADOS - Mme CAROLE MILLE et M. ERIC LEVALLOIS  
 par QUIDAM DE REVEL (sfa) et OPENFIELD DE BEAUFOUR (sfa)  
 par DIAMANT DE SEMILLY (sfa) et JIPSY DE LA LANDE (sfa)  
 par ARPEGE PIERREVILLE (sfa)  
**BSO** +14 (0,41) - Mise à la reproduction en 2011  
**2015 FENOMENA DES CARMILLE**, (26 juin), f., bai - BSO +17 (0,34)  
 par NONSTOP (bwp) - Calvados, Mme CAROLE MILLE  
**FENOMENE DES CARMILLE**, (26 juin), m., bai -  
 BSO +17 (0,34) par NONSTOP (bwp) - Calvados,  
 Mme CAROLE MILLE

2017 Sans renseignement de CONTENDRO (DE) (holst)

**REINE DE BRION** (sfa) alezan 2005 ÉLEVÉE DANS LA MANCHE - E.A.R.L. DU BRION

par GRAIN DE VOLTAIRE (sfa) et HIRONDELLE DE BRION (sfa)  
par ROSIRE (sfa) et DANAIDE DE BRION (sfa)  
par QREDO DE PAULSTRA (sfa)

Mise à la reproduction en 2010

**2016 GENIAL DE BRION**, (18 avril), m., alezan - BSO +13 (0,30)  
par VAGABOND DE LA POMME (BE) (sbs) - Manche,  
E.A.R.L. DE BRION

2017 Sans renseignement de EMERALD VAN'T RUYTERS'HOF (BE) (bwp)

**REINE DE KERGLENN** (sfa) gris 2005

ÉLEVÉE DANS LE FINISTÈRE - E.A.R.L. ALAIN RICHARD

par PARCO (BE) (bwp) et JUMPY DE KREISKER (sfa)  
par QUITO DE BAUSSY (sfa) et BETTY DE KREISKER (sfa)  
par MUGUET DU MANOIR (sfa)

**ISO** 125 (10) **JSO** 5 **BSO** +14 (0,63) - Mise à la reproduction en 2007

**2016 GOFFRETE DE LACKE**, (26 mai), f., bai  
par SPOTLIGHT Z (DE) (han) - Calvados,  
E.A.R.L. HARAS DE LACKE

2017 Sans renseignement de EMERALD VAN'T RUYTERS'HOF (BE) (bwp)

**REINE DE LAUNAY** (sfa) noipan 2005

ÉLEVÉE DANS LES CÔTES D'ARMOR - M. JEAN-LUC THOUENON

par KANNAN (NL) (kwpn) et JIVATY DE LAUNAY (sfa)  
par CAMEE DE LISLE (sfa) et VALY PLATIERE (sfa)  
par LE TOT DE SEMILLY (sfa)

**ISO** 137 (16) **BSO** +19 (0,58) - Mise à la reproduction en 2010

**2011 BUG BUNNY**, (30 mai), m., noir - BSO +21 (0,38)  
par LAMM DE FETAN (sfa) - Ain, M. THIERRY BRUTTIN

**REINE DE RIVERLAND** (sfa) al bru 2005 ÉLEVÉE EN CHARENTE - S.C.E.A. RIVERLAND

par LE TOT DE SEMILLY (sfa) et ISIS ROUGE (sfa)  
par BLEU BLANC ROUGE II (sfa) et TOSCA DE REVEL (sfa)  
par KISSOVO (sfa)

**BSO** +11 (0,45) - Mise à la reproduction en 2008

2009 VENDREDI RIVERLAND, h. - ISO 133 (16) **BSO** +18 (0,56)  
par L'ARC DE TRIOMPHE (DE) (old)

**2016 GINTONIC DE RIVERLAND**, (25 mars), m., bai -  
BSO +14 (0,33) par CONSUL DL VIE Z (BE) (z) - Charente,  
S.C.E.A. RIVERLAND

**REINE D'ORBEC** (sfa) alezan 2005 ÉLEVÉE DANS LE CALVADOS - Mme MARYSE DARDENNE BOITARD et M. ALAIN BOITARD

par GAVROCHE DE QUINCY (sfa) et SISSI CORNIÈRE  
par NOYALO (aa) et KARLA V (sfa) par ARLEQUIN (\*aa\*)

**ISO** 116 (11) **BSO** +4 (0,57) - Mise à la reproduction en 2014

**2016 GIMINY CRICKET**, (15 avril), m., bai - BSO +13 (0,31)  
par MONTENDER (NL) (kwpn) - Orne, M. XAVIER REMY,  
Mme MARINE PAYAN

**REINE D'ORIGNY** (sfa) bai 2005 ÉLEVÉE DANS LE CALVADOS - Mme ELIANE DE LEVIS MIREPOIX

par QUICK STAR (sfa) et HAMBRA GOAL (sfa)  
par ARRA D'AUZAY (sfa) et VEGAS QUEEN (sfa)  
par BENROY (GB) (ps)

**ISO** 127 (11) **BSO** +12 (0,62) - Mise à la reproduction en 2008

2009 VICTOIRE D'ORIGNY, f. - ISO 136 (15) **BSO** +23 (0,58)  
par DIAMANT DE SEMILLY (sfa)

**2016 GLORIA D'ORIGNY**, (1 juin), f., bai - BSO +16 (0,32)  
par MONTENDER (NL) (kwpn) - Maine-et-Loire,  
Mme ELIANE DE LEVIS MIREPOIX

2017 Sans renseignement de CICERO Z (BE) (z)

**REINE DU HEQUET** (sfa) al bru 2005 ÉLEVÉE DANS LA MANCHE - M. PIERRE MOUCHEL et Mme JEANNE MOUCHEL

par DOLLAR DELA PIERRE (sfa) et INFANTE DU HEQUET (sfa)  
par NARCOS II (sfa) et ATALANTE V (sfa)  
par MUGUET DU MANOIR (sfa)

**BSO** +5 (0,56) - Mise à la reproduction en 2008

**2016 GRAVESTAR**, (26 avril), m., bai - BSO +15 (0,36)  
par WINDOWS VH COSTERSVELD (BE) (bwp) - Morbihan,  
M. JEAN-PAUL COCHE

2017 Sans renseignement de STAKKATO GOLD (DE) (han)

**REINE DUN JOUR** (sfa) alezan 2005 ÉLEVÉE DANS LA MANCHE - M. JEAN-PIERRE LEGOUPIL

par VERDI (sfa) et DOREEN DEGRINVIL (sfa) par LE CONDEEN (sfa)  
et ONDE COURTE (sfa) par FORT DE LA COUR (sfa)

**ISO** 117 (09) **JSO** 4 **BSO** +3 (0,57) - Mise à la reproduction en 2009

**2016 GOUPIL DEGRINVIL**, (28 avril), m., alezan - BSO +15 (0,29)  
par URANO DE CARTIGNY (sfa) - Manche,  
M. JEAN-PIERRE LEGOUPIL

2017 Sans renseignement de ASCOT DES IFS

**REINE LOZONAISE** (sfa) bai 2005 ÉLEVÉE DANS LA MANCHE - M. ERIC FOUQUET

par ROBIN II Z (DE) (han) et HERMINE DU MESNIL (sfa)  
par MUGUET DU MANOIR (sfa) et CORA DU MESNIL (sfa)  
par OSPIDE (sfa)

**ISO** 117 (11) **JSO** 4 **BSO** +6 (0,60) - Mise à la reproduction en 2007

**2016 GALAXIE DE FORCELLES**, (26 avril), f., bai -  
BSO +8 (0,39) BCC +1 (0,22) par HELIOS DE LA COUR II (sfa) -  
Meurthe-et-Moselle, Mme DELPHINE CAILLET

**REINEMAI DE BREZET** (sfa) bai 2005 ÉLEVÉE DANS L'ISÈRE - M. DANIEL BOROT

par LITSAM (sfa) et IZARA DU BREUIL (sfa)  
par THEO DE KEREOL (sfa) et QUELL'AMOUR (sfa) par ILLICO J (sfa)  
Mise à la reproduction en 2012

**2016 GALITO DE LONJUY**, (18 mai), m., bai - BSO +1 (0,31)  
par QUINOTO BOIS MARGOT (sfb) - Ain,  
G.A.E.C. FERME DUBOIS

2017 Sans renseignement de GALOPIN DU BIOLAY (sfa)

**REINETTE CHIC** (sfa) alezan 2005 ÉLEVÉE DANS LA MANCHE - M. CLAUDE PACILLY

par INTIME PLATIERE (sfa) et KANELLE CHIC (sfa)  
par BAXTE DE QUETTEHOU (sfa) et BIENVENUE DE BUTOT (sfa)  
par GUILLAUME TELL (sfa)

Mise à la reproduction en 2014

**2016 GOLDWIN CAROLAND**, (20 juin), m., bai - BSO +9 (0,37)  
par ROCK'N ROLL SEMILLY (sfa) - Manche,  
Mme CAROLINE BELLEMENT, M. STEPHANE DELANCHY

**REJANE DE LA LUTH** (sfa) gris 2005 ÉLEVÉE DANS LA MANCHE - M. BERNARD LEPELLETIER

par ULTIMO VAN TER MOUDE (BE) (bwp)  
et DANOISE CHUQUERIE (sfa) par JASMIN (sfa) et FANTAISIE (sfa)  
par HERQUEMOULIN (sfa)

**BSO** +7 (0,42) - Mise à la reproduction en 2009

2010 ARKHAM DU FLEUVE, h. - ISO 132 (16) **BSO** +14 (0,53)  
par JAC POTES (DE) (holst)

**2016 GOTHAM DU FLEUVE**, (19 avril), m., bai f. -  
BSO +16 (0,35) BCC +12 (0,21) BDR +2 (0,25)  
par KANNAN (NL) (kwpn) - Gironde,  
S.C.E.A. ELEVAGE DU FLEUVE

2017 Sans renseignement de TOSTAKY DE LA LOUE

**REJANE D'OR** (sfa) alezan 2005 ÉLEVÉE DANS LA MANCHE - M. LUCIEN BAZIRE et Mme RAYMONDE BAZIRE

par HELIOS DE LA COUR II (sfa) et HAVANE D'OR (sfa)  
par QREDO DE PAULSTRA (sfa) et OMBRELLE D'OR (sfa)  
par UKASE (sfa)

Mise à la reproduction en 2010

**2016 GAMBADOU DE LA GREE**, (15 mai), f., bai cl  
par QUINTUS D'09 (BE) (bwp) - Ille-et-Vilaine,  
Mme OLIVIA - JANE LINTON

**REKA DE LA ROSE** (sfa) alezan 2005 ÉLEVÉE DANS LE CALVADOS - M. DIDIER REFFET

par QUIDAM DE REVEL (sfa) et EUREKA ARDENTE (sfa)  
par QUOUGLOF ROUGE (sfa) et STAR ARDENTE (sfa)  
par JALISCO B (sfa)

**ISO** 124 (10) **JSO** 5 **BSO** +16 (0,57) - Mise à la reproduction en 2011

**2016 GARS LOUBET**, (7 avril), m., rouan - BSO +17 (0,22)  
par BELLA BALOUBET (DE) (holst) - Haute-Saône,  
M. DIDIER REFFET

2017 Sans renseignement de CONTENDRO (DE) (holst)

**RELINDA DU TER** (sfa) bai 2005 ÉLEVÉE DANS LE MORBIHAN - M. CLAUDE BICHET

par BURGGRAAF (DE) (holst) et HYNES DU TER (sfa) par ROSIRE (sfa)  
et NOCEUSE V (sfa) par TAMERSALE (ps)

**BSO** +9 (0,51) - Mise à la reproduction en 2007

2008 UTIAVESSE DU TER (sfa), f. -  
ISO 123 (14) **JSO** 4 **BSO** +14 (0,58) par CORRADO (DE) (holst)

2010 ANGELINA DU TER, f. - ISO 144 (16) **JSO** 5 **BSO** +25 (0,55)  
par EUROCOMMERCE BERLIN (DE) (holst)

**2016 GOLD PLEASURE DU TER**, (8 mai), m., bai - BSO +15 (0,37)  
par FOR PLEASURE (DE) (han) - Morbihan,  
M. CLAUDE BICHET

2017 Sans renseignement de WINDOWS VH COSTERSVELD (BE) (bwp) et de CONTENDRO (DE) (holst)

**REMEMBER ME ELTE** (sfa) alezan 2005 ÉLEVÉE DANS LE MAINE-ET-LOIRE - Mlle ARMELLE DE WAVRECHIN et M. JEAN-FRANCOIS LE TURNIER

par JOAL DE MADAME (sfa) et ONLY ME ELTE (sfa)  
par CORLAND (DE) (holst) et ENZIE (sfa) par DOUBLE ESPOIR (sfa)



Mise à la reproduction en 2008

- 2016 GREAT GUNS D'ELTE**, (9 juin), m., alezan - BSO +9 (0,31)  
par ILVIEN DES MIELLES (sfa) - Maine-et-Loire,  
M. JEAN-FRANCOIS LE TURNIER
- 2017 Sans renseignement de CASTRONOM Z (BE) (z)

### RENA D'ARGONNE

(sfa) bai 2005 ÉLEVÉE DANS LA MEUSE -  
M. PASCAL TRASSART et Mme SYLVIE TRASSART  
par IDEAL DE LA LOGE (sfa) et LORENA D'ARGONNE (sfa)  
par APACHE D'ADRIERS (sfa) et ARIZONA DE CADENCE (sfa)  
par LAUDANUM (ps)

BSO +11 (0,43) - Mise à la reproduction en 2008

- 2016 GLORIA BLANC CRISTAL**, (4 mai), f., bai  
par L'ARC DE TRIOMPHE (DE) (old) - Meurthe-et-Moselle,  
M. ALEXANDRE SCHIER, Mme BEATRICE SCHIER
- 2017 Sans renseignement de CONTENDRO (DE) (holst)

### RENATA D'AUGE

(sfa) bai 2005 ÉLEVÉE DANS LE CALVADOS -  
S.A. CRIA CABALLAR  
par HELLO PIERVILLE (sfa) et GENESE DU PAS (sfa)  
par VOLTAIRE (DE) (han) et VOLTIGE DU PAS (sfa) par ALME (sfa)

ISO 109 (10) BSO +7 (0,55) - Mise à la reproduction en 2012

- 2016 GUARANA D'AUGE**, (17 juin), m., bai - BSO +15 (0,32)  
par SAFARI D'AUGE (sfa) - Calvados,  
HELLO HOLDINGS 31 SLU

2017 Sans renseignement de ARKO (DE) (old)

### RENATA DU REZIDAL (BE)

(sbs) alezan 2001  
ÉLEVÉE EN BELGIQUE - SBS numéro 35658 - M. JEAN-MICHEL DECHAMPS  
par APOLLON DU ROC (sfa) et UNE D'ELLE DU REZIDAL (sbs)  
par VONDEL VAN HET HENDRIXHOF (oes) et HORTENSE (sbs)  
par ERATOSTHENES (GB) (ps)

Mise à la reproduction en 2013

- 2016 GALIONDOR DE BRIE**, (27 mai), m., bai  
par QUINOTO BOIS MARGOT (sfb) - Seine-et-Marne,  
Mme JULIE GARNIER

2017 Sans renseignement de URANO DE CARTIGNY (sfa)

### RENIE'S LADY (NL)

(ps) gris 1999 ÉLEVÉE AUX PAYS-BAS -

NDVS tome 9 - M. W. DEWUS

par SOLO NATIVE (US) (ps) et DEWUS LADY (NL) (ps)  
par SECLUSIVE (US) (ps) et ABOUT TOWN (ps)  
par COSMOPOLITAN (ps)

Gagnant en Plat - Mise à la reproduction en 2003

- 2016 GUEST MONTGOTHIER**, (26 juin), m., bai  
par TOBAGO CHEVRIER - Manche,  
G.A.E.C. DE LA GUERINIÈRE

2017 Sans renseignement de ANDAIN DU THALIE

### RENOILLERE DU LUOT

(sfa) bai 2005  
ÉLEVÉE DANS LA MANCHE - E.A.R.L. DES GRANDES RENOILLERES

par ROSIRE (sfa) et JAVA DU LUOT (sfa)  
par QREDO DE PAULSTRA (sfa) et PALME DU LUOT (sfa)  
par UKASE (sfa)

Mise à la reproduction en 2008

- 2016 GOOGLE DU LUOT**, (25 avril), m., alezan - BSO +12 (0,35)  
par OGRION DES CHAMPS (sfa) - Manche,  
M. JEAN-PAUL CAILLOT

2017 Sans renseignement de CROC LULU D'AUBIGNY

### REOLLE DE L'HUYNE

(sfa) alezan 2005  
ÉLEVÉE EN HAUTE-MARNE - M. SERAPHIN GALDO

par FARO DE MOYON (sfa) et MALICE DE LA TRAIRES (sfa)  
par DIAMAN DE L'ABBAYE (sfa) et TANIA DE BLAGNY (sfa)  
par BONIFACE (ps)

ISO 110 (09) JSO 5 - Mise à la reproduction en 2015

- 2016 GETS FIRST BOY**, (11 juillet), m., bai - BSO +6 (0,30)  
par SARANTOS (NL) (kwpn) - Vosges, Mme CATHY BLOT,  
M. SEBASTIEN BLOT

### REPLIQUE D'EPIC

(sfa) alezan 2005 ÉLEVÉE DANS LE NORD -

S.A.R.L. E.P.I.C.

par HELIOS DE LA COUR II (sfa) et ISIS DES MONTS FLEURI (sfb)  
par GALOUBET A (sfa) et BELBICHE DES MONTS (cs)  
par LAUDANUM (ps)

ISO 132 (13) BSO +14 (0,59) - Mise à la reproduction en 2015

- 2016 GORDON SAINT DIDIER**, (16 mars), m., al bru -  
BSO +19 (0,38) par OGRION DES CHAMPS (sfa) - Drome,  
M. VINCENT GABRIEL

### REPUBLICA MAIL

(sfa) bai 2005 ÉLEVÉE DANS L'ORNE -

M. BERNARD PIERRE LE COURTOIS

par PAPILLON ROUGE (sfa) et LIBERTY MAIL (sfa)  
par RUBLOFF (US) (ps) et ADORET (BE) (sfa) par ALME (sfa)

BSO +6 (0,42) - Mise à la reproduction en 2008

2009 VERITY MAIL, f. - BSO +8 (0,55) ICC 122 (15) BCC +24 (0,40)

par JAGUAR MAIL (sfa)

- 2016 GLORIA DE LA BAIE**, (24 juin), f., bai f. - BSO +16 (0,33)  
par WINDOWS VH COSTERSVELD (BE) (bwp) - Pas-de-Calais,  
Dr. Vét. ARNAUD LELIEVRE DU BROEUILLE

2017 Sans renseignement de TORNESCH (NL) (kwpn)

### REQUEST DE RIVERLAND

(sfa) bai cl 2005

ÉLEVÉE EN CHARENTE - S.C.E.A. RIVERLAND

par ADELFOF (BR) (fsf) et HOCITA DES BOIS (sfa)  
par BAYARD D'ELLE (sfa) et KINETTE DE LAUNAY (sfa)  
par QUASTOR (sfa)

BSO +15 (0,49) - Mise à la reproduction en 2008

2009 VERSION RIVERLAND, h. - ISO 132 (15) JSO 5 BSO +20 (0,55)  
par LUX Z (DE) (han)

- 2016 GRAND CRU RIVERLAND**, (6 juin), m., bai  
par LIFESTYLE (DE) (old) - Charente, S.C.E.A. RIVERLAND

2017 Sans renseignement de L'ARC DE TRIOMPHE (DE) (old) et de  
SUNDAY DE RIVERLAND (sfb)

### RESILLE DE TOURNIERE

(sfb) bai 2005

ÉLEVÉE DANS LE CALVADOS - M. ALBERT HELAINE

par KEOPS LOUVO (sfa) et HELENA LOUVO (sfa)  
par ECHO DE THURIN (sfa) et POMME II (sfa) par JASMIN (sfa)

ISO 138 (16) JSO 5 BSO +11 (0,57) ICC 139 (12) JCC 6 -  
Mise à la reproduction en 2014

**2015 FRESILLE DES CAULINS**, (24 juillet), f., bai f. - BSO +13 (0,38)  
par CANTURO (DE) (holst) - Lot-et-Garonne,  
M. JEAN-LUC FAUTRAS

**2016 GIOVANA DES CAULINS**, (16 juillet), f., bai - BSO +19 (0,29)  
par GIOVANI DE LA POMME (BE) (bwp) - Lot-et-Garonne,  
M. JEAN-LUC FAUTRAS

### REUNION DU JANLIE

(sfa) bai 2005 ÉLEVÉE DANS L'ORNE -

M. GILLES DUQUENNE et M. MICHEL FRIGOT

par QUICK STAR (sfa) et ORIENTALES (sfa)  
par ROX DE LA TOUCHE (sfa) et ESQUISSE D'ALLU (sfa)  
par MUGUET DU MANOIR (sfa)

BSO +10 (0,56) - Mise à la reproduction en 2014

**2016 GRAND AIR MF**, (5 mai), m., bai - BSO +13 (0,37)  
par NEWTON DE KREISKER (sfa) - Orne, M. MICHEL FRIGOT

### REVA AR PARK

(sfa) bai 2005 ÉLEVÉE DANS LE FINISTERE -

S.C.E.A. HARAS DE DOUR AR PARK

par PARCO (BE) (bwp) et HERA AR PARK (sfa) par QUAT'SOUS (sfa)  
et SPONTANEE (sfa) par MUGUET DU MANOIR (sfa)

BSO +9 (0,40) - Mise à la reproduction en 2011

2016 Naissance déclarée (7 mai), f., alezan BSO +13 (0,34)  
par PADOCK DU PLESSIS (sfa) - Sarthe,  
Mlle MAUDE BOUMRAR

2017 Sans renseignement de UDSON DE JAUZIF (sfa)

### REVA DE LA GRANDIERE

(sfa) gris 2005

ÉLEVÉE EN ILLE-ET-VILAINE - M. FRANCOIS JACOB

par GATSBY DE QUINHON (sfa) et GILDA LA GRANDIERE (sfa)  
par ABDULLAH (CA) (trak) et QUEPHRENE II (sfa)  
par DOUBLE ESPOIR (sfa)

Mise à la reproduction en 2015

**2016 GALLIA DES SENS**, (29 mai), f., bai - BSO +7 (0,29)  
par QAPITOL DE MONTSEC (sfa) - Charente-Maritime,  
M. OLIVIER JACOB

### REVA DE MAZEROY

(sfb) alezan 2005

ÉLEVÉE EN LOIRE-ATLANTIQUE - M. PHILIPPE NICOLAS

par REMUS DES ISLES et GIPSY DE MAZEROY (sfb)  
par PRELUDE DE CHEUX (sfa) et TEMPETE DE MAZEROY (sfb)  
par ARQUEBUSIER (sfa)

Mise à la reproduction en 2014

**2015 FIGARI DE DORIE**, (25 mars), f., alezan  
par SHOUPPYDAM DES HORTS (sfa) - Loire-Atlantique,  
Mme CAROLINE LE GUEN DE KERNEIZON

### REVA'TOU

(sfb) bai f. 2005 ÉLEVÉE EN SEINE-ET-MARNE -

M. TRISTAN TOUBOULIC

par FEDOR DE SEVES (sfa) et FIDJI DES PRES (cs)  
par RITCHI DE CHEUX (sfa) et OLGA (oi)

ICC 131 (12) IDR 122 (09) BDR +8 (0,59) -

Mise à la reproduction en 2014

**2016 GOUTE A'TOU**, (10 mars), f., bai - BDR +6 (0,24)  
par KIGALI (NL) (kwpn) - Seine-et-Marne,  
M. TRISTAN TOUBOULIC

2017 Sans renseignement de KIGALI (NL) (kwpn)

### REVE D'ARGONNE

(sfb) bai 2005 ÉLEVÉE DANS LA MEUSE -

M. PASCAL TRASSART et Mme SYLVIE TRASSART

par QUITE EASY (DE) (holst) et DAME VANNETAISE (sfa)  
par GALOUBET A (sfa) et LADY DE RHUYS (sfa)  
par FAIR PLAY III (sfa)

BSO +5 (0,46) - Mise à la reproduction en 2007

- 2016 GRIM DES FONTENOTES**, (17 avril), m., bai - BSO +15 (0,36) BCC +12 (0,23) par MYLORD CARTHAGO (sfa) - Jura, M. JOEL GAULARD
- 2017 Sans renseignement de NUMERO UNO (NL) (kwpn)

**REVE DE FEE** (sfa) bai f. 2005 ÉLEVÉE DANS LE CALVADOS - Mme HENRIETTE EVAÏN

- par HEARTBREAKER (NL) (kwpn) et KALIXIA (sfa)  
par CABDULA DU TILLARD (sfa) et VEGA D'OLGY (sfa)  
par JALISCO B (sfa)  
**BSO** +15 (0,42) - Mise à la reproduction en 2008
- 2016 GOT A DREAM**, (29 avril), m., bai - BSO +19 (0,25)  
par UP TO YOU (sfa) - Calvados, Mme HENRIETTE EVAÏN
- 2017 Sans renseignement de UP TO YOU (sfa)

**REVE DES ROCHES** (sfa) bai 2005 ÉLEVÉE EN COTE-D'OR - Mme ISABELLE ROBERT et M. MICHEL ROBERT

- par DELTA DU ROZEL (sfa) et FOBIE DU PIN (sfa) par IF DE MERZE et VALMEE DE MONTVIL (sfa) par GRAND D'ESCLA (sfa)  
Mise à la reproduction en 2009
- 2016 GINTONIC DES ROCHES**, (6 avril), m., bai par HARLEY (sfa) - Côte-d'Or, M. MICHEL ROBERT, Mme MARION ROBERT

**REVELAVIE DE BONJAC** (sfb) baipie 2005

- ÉLEVÉE DANS LES VOSGES - Mme BRIGITTE LAURENT  
par ROSSIGNOL GRAVERIE (sfa) et CORALINE DES SEUX (cs)  
par JOJO DU MÉSNIL (sfa) et QUICETY (oitp)  
Mise à la reproduction en 2012
- 2016 GAILAVIE DE BONJAC**, (15 juin), f., noirpi  
par JOYAU DE RAMPAN (sfa) - Vosges, Mme BRIGITTE LAURENT
- 2017 Sans renseignement de JOYAU DE RAMPAN (sfa)

**REVERANCE DES AUGES** (sfa) alezan 2005

- ÉLEVÉE DANS LA VIENNE - Mme NATACHA MARTINEAU  
par BLEU DE RIVER (sfa) et IMPERTINENCE (aa) par BOUBAL (aa) et AIGUE MARINE (aa) par COURLIS (\*aa\*)  
Mise à la reproduction en 2013
- 2016 GALIA DU MAREUIL**, (16 avril), f., alezan  
par CAP KENNEDY (DE) (holst) - Indre, M. YANNICK JOUHANNEAU
- 2017 Sans renseignement de BLACK JACK IXE

**REVERENCE LA GASTINE** (sfa) alezan 2005

- ÉLEVÉE DANS L'ORNE - Mme JULIE MIAS  
par KORSAR (DE) (sahna) et ENIDE DU HOULEY (sfa)  
par VOLTIGEUR DU BOIS (sfa) et UNE DU HOULEY (sfa)  
par MISTER SARTILLY (sfa)  
Mise à la reproduction en 2011
- 2016 GENERAL DES DUM'S**, (13 mai), m., bai  
par CANTURO (DE) (holst) - Somme, Mme ANAIS DUMONT

**REVERIE DE ROLL** (sfa) bai 2005 ÉLEVÉE DANS LE PAS-DE-CALAIS - M. ALFRED LEQUIEN

- par QUIDAM DE REVEL (sfa) et GRATITUDE DE ROLL (sfa)  
par QUAM DE LA LANDE (sfa) et TAQUINERIE (ps)  
par TAPALQUE (ps)  
**ISO** 109 (12) **BSO** +6 (0,57) - Mise à la reproduction en 2008
- 2016 GOLDCORNET D HOUCHEs**, (16 mai), m., bai - BSO +15 (0,37)  
par WINDOWS VH COSTERSVELD (BE) (bwp) - Hérault, M. PIERRE MICHEL BOUTILLIER
- 2017 Sans renseignement de BALKO D'ELLE

**REVES DE SABLE** (ps) bai 2008 ÉLEVÉE DANS LE CALVADOS - S.C.E.A. HARAS DE BERNESQ HARAS DE BERNESQ et M. MICHEL HENOCHSBERG

- par MARCHAND DE SABLE (US) (ps) et SIX WAYS (ps)  
par ALWAYS FAIR (US) (ps) et SIX LOVE (US) (ps)  
par MR PROSPECTOR (US) (ps)  
Gagnant en Obstacles - Mise à la reproduction en 2015
- 2016 GUN**, (23 juin), m., isamel par PARCO (BE) (bwp) - Lozère, Mme PATRICIA HOQUET

**REVEUSE DE LA CAPELLE** (sfa) bai 2005

- ÉLEVÉE DANS LA MANCHE - M. JEAN-PAUL LECESNE et Mme THERESE LECESNE  
par DOLLAR DELA PIERRE (sfa) et FUGIE ARDENTE (sfa)  
par MATADOR DU BOIS (sfa) et POLKA ARDENTE (sfa)  
par JOUVENTUR (ps)  
**BSO** +3 (0,49) - Mise à la reproduction en 2007 - Morte en 2016
- 2010 ARDENT DE LA FIERE, m. - ISO 132 (15) JSO 5 BSO +19 (0,56)  
par DIAMANT DE SEMILLY (sfa)
- 2012 CHARMEUR DE LA FIERE, h. - ISO 106 (16) BSO +9 (0,51)  
par APACHE D'ADRIERS (sfa) - Etalon
- 2016 GAMIN DEPIERRECOURT**, (27 avril), m., bai - BSO +4 (0,26)  
par GOLDFEVER (DE) (han) - Seine-Maritime, M. JEAN PAUL MOREL

**REVEUSE DU CARPONT** (sfa) alezan 2005

- ÉLEVÉE DANS LE FINISTERE - M. ALAIN FLOCH  
par AIRBORNE MONTECILLO (US) (fsf) et SUITE DE MAGALI (sfa)  
par KAYACK (sfa) et ILLIADE (sfa) par SIROCCO F II (sfa)  
**ISO** 116 (10) **BSO** +3 (0,61) - Mise à la reproduction en 2014
- 2016 GRANIT DE LA CHAPELLE**, (25 mai), m., bai - BSO +9 (0,39)  
par CANTURO (DE) (holst) - Finistère, M. VINCENT MARI, Mme GERALDINE MARI CARAES

**REVEUSE MINOTIERE** (sfa) bai 2005

- ÉLEVÉE DANS LE CALVADOS - G.A.E.C. DE LA MINOTIERE  
par HELIOS DE LA COUR II (sfa) et LISA MINOTIERE (sfa)  
par CELLEBRIO (DE) (holst) et ARABELLE MINOTIERE (sfa)  
par HOSPODAR (sfa)  
**BSO** +2 (0,56) - Mise à la reproduction en 2015
- 2016 GAÏETE IDEALE**, (14 juillet), f., bai - BSO +9 (0,36)  
par ARKO (DE) (old) - Eure, M. DOMINIQUE ROLLAND

**REVOLTE DE PLEVILLE** (sfb) bai 2005

- ÉLEVÉE EN SEINE-MARITIME - Mlle VALERIE ALLIX  
par QUAPRICE BOIMARGOT QUINCY (DE) (holst)  
et ARIA DU GATEAU (sfa) par NARCOS II (sfa) et JEZABELLE N (sfa)  
par NIGHT AND DAY (ps)  
**ISO** 109 (09) **BSO** +6 (0,59) - Mise à la reproduction en 2010
- 2011 BO SAINT MARTIN, m. - ISO 124 (15) JSO 4 BSO +17 (0,55)  
par NORMAN PRE NOIR (sfa)
- 2014 EXTRA ST MARTIN**, (9 avril), f., gris - BSO +14 (0,39)  
par NORMAN PRE NOIR (sfa) - Oise, Dr. JEAN-LUC DESHAYES
- 2016 GUCCI SAINT MARTIN**, (8 avril), f., bai - BSO +13 (0,30)  
par VOYAGEUR OF LULU - Oise, Dr. JEAN-LUC DESHAYES, Mme CORINNE DESHAYES
- 2017 Sans renseignement de VOYAGEUR OF LULU

**REVOLTE DU MURIER** (sfa) bai 2005 ÉLEVÉE EN MAYENNE -

- M. PHILIPPE BODINIER  
par ROBIN II Z (DE) (han) et VALSE DE VIENNE (sfa) par URIEL (sfa) et CAMARADE RAPIDE (sfa) par IBRAHIM  
Mise à la reproduction en 2015
- 2016 GEISHA DE VOLTE**, (20 mai), f., bai cl - BSO +9 (0,36)  
par VIGO D'ARSOUILLES (BE) (bwp) - Mayenne, Mme MAGALI BADIÈRE, M. FABIEN BADIÈRE
- 2017 Sans renseignement de QUEL HOMME DE HUS (DE) (holst)

**REVUE DE RAMPAN** (sfa) bai 2005 ÉLEVÉE DANS LA MANCHE - S.N.C. SAVARY

- par COL CANTO (sfa) et HOULE DE RAMPAN (sfa)  
par TRICOLEURE II (sfa) et ILE D'AMOUR C (sfa) par QUO VADIS (sfa)  
**ISO** 102 (10) **BSO** +4 (0,55) - Mise à la reproduction en 2012
- 2016 GOODBOY DELAQUESNAIE**, (22 avril), m., bai - BSO +6 (0,38) BCC +3 (0,24) par DAMIRO B (NL) (kwpn) - Manche, M. BENOIT KUGEL
- 2017 Sans renseignement de LIFESTYLE (DE) (old)

**REYKA DE VELICY** (sfb) bai 2005 ÉLEVÉE DANS L'ORNE - Mme CYNDIE HERBETTE

- par CHEF ROUGE (DE) (holst) et MALIKA DE VELICY (sfb)  
par EMIR PLATIERE (sfa) et NEGELIA (cs) par COCO (ps)  
**ISO** 108 (10) **BSO** +2 (0,54) - Mise à la reproduction en 2010
- 2016 GOOD LUCK DE LOECY**, (21 juin), m., alezan - BSO +10 (0,36)  
par SISLEY DE LA TOUR VIDAL (BE) (sbs) - Orne, Mme CYNDIE HERBETTE
- 2017 Sans renseignement de EXCALIBUR DELA TOUR VIDAL (BE) (bs)

**REYVE DES ETIERS** (sfa) alezan 2005

- ÉLEVÉE EN LOIRE-ATLANTIQUE - M. JEAN-PATRICK DALANCOURT  
par PAMPHILE (sfa) et DUNETTE DE VAUPTIN (aa) par EPSOM (aa) et BELLE DE VAUPTIN (aa) par FURIOSO (GB) (ps)  
Mise à la reproduction en 2014
- 2016 GOTHA IN BLUE**, (8 juin), f., bai par CARDERO (DE) (holst) - Vendée, M. JORDAN PONCET, M. EDDY PONCET
- 2017 Sans renseignement de QCLASSIC BOIS MARGOT (sfb)

**RHANI (NL)** (kwpn) bai 1998 - KWPN numéro 9804797 - M. STEYVERS

- par ANIMO (NL) (kwpn) et DASTANA (oes) par RONALD (holst) et NASTANA (oes) par JUWHEEL (oes)  
Mise à la reproduction en 2015
- 2016 GAÏA GAILLARDE**, (20 mai), f., bai - BSO +11 (0,23)  
par TSUNAMI DE HUS - Vendée, Mme CHARLOTTE CREMIEUX

**RHAPSODIE CHERIE** (sfa) alezan 2005 ÉLEVÉE EN HAUTE-SAONE - M. GABRIEL MAILLOT

- par TOTOCHÉ DU BANNEY (sfa) et GRIBOUILLE III (sfa)  
par QUARTZ DU VALLON (sfa) et THAIS DE CHAUSSOY (sfa)  
par BARIGOULE (\*aa\*)

**ISO** 108 (13) **JSO** 5 **BSO** +2 (0,58) - Mise à la reproduction en 2015  
 2016 Naissance déclarée (10 avril), m., bai BSO +13 (0,27)  
 par CATAPULT DU VENTEL (DE) (holst) - Vosges,  
 M. OLIVIER KELLER

## RHAPSODIE DE MONTSEC (sfa) alezan 2005

ÉLEVÉE DANS LA MEUSE - Dr. ANNE-FRANCOISE ROSSETTI DEGRAVE

par ARGENTINUS (DE) (han) et IXIA DE MONTSEC (sfa)  
 par LE TOT DE SEMILLY (sfa) et RAFALE DE MONTSEC  
 par PHILEMON (ps)

**ISO** 125 (11) **JSO** 5 **BSO** +10 (0,59) **BDR** +4 (0,42) -  
 Mise à la reproduction en 2013

**2016 GUSTAV HV**, (27 mars), m., bai - BSO +17 (0,37)  
 par WINDOWS VH COSTERSVELD (BE) (bwp) - Orne,  
 S.A.R.L. LE HAUT DE VAUX

2017 Sans renseignement de ARMITAGES BOY (DE) (old)

## RHAPSODIE EN BLEU (sfa) bai 2005 ÉLEVÉE DANS LA MANCHE -

Mme CHRISTINE SHARP

par LOOPING D'ELLE (sfa) et BOUFFONNE II (sfa)  
 par QUAT'SOUS (sfa) et QUERETY (sfa) par INCITATUS (sfa)

**ISO** 119 (12) **BSO** +10 (0,58) - Mise à la reproduction en 2015

**2016 GRAPHITY DELOURMEL**, (8 avril), m., bai - BSO +12 (0,32)  
 par ONASIXE (sfa) - Ille-et-Vilaine, M. JEAN PELOIL

## RHEA DE BOISAUBERT noir 2005 ÉLEVÉE DANS L'ORNE -

Mme NICOLE MOHA CAMUS GIULIVO

par GRIBALDI (DE) (trak) et PELINGRO (NL) (kwpn)  
 par BALZFLUG (DE) (trak) et WANDA VD KASTEELHOEVE (oes)  
 par ECONOOM (oes)

**IDR** 115 (09) **JDR** 5 **BDR** +16 (0,59) - Mise à la reproduction en 2015

**2016 G STAR MG**, (29 juin), f., noir - BDR +23 (0,37)  
 par SOLIMAN (DE) (han) - Yvelines,  
 S.A.R.L. LES ECURIES DE BRETEUIL

## RHEA DE LOUFAUT (sfa) alezan 2005 ÉLEVÉE DANS LA DROME -

M. BASTIEN REYNAUD

par DAMIRO B (NL) (kwpn) et KANOSSA DES DEVINS (sfa)  
 par PALADIN DES IFS (sfa) et URGANDE DES GENETS (sfa)  
 par OU VAS TU III (sfa)

Mise à la reproduction en 2009

2010 ARAGORN DE LOUFAUT, h. - ISO 122 (16) BSO +14 (0,54)  
 par ROMANDO DE L'ABBAYE (sfa)

**2016 GHANA DU LION**, (15 mai), m., alezan -  
 BSO +5 (0,34) BCC +8 (0,21) BDR +2 (0,27)  
 par CALYPSO D'HERBIERS (sfa) - Drome,  
 Mme HELENE BOMBART

2017 Sans renseignement de QUANTUM (DE) (holst)

## RHEA DE VERT (sfa) bai 2005 ÉLEVÉE DANS LA MARNE -

M. ALAIN RAVILLON

par FIDJI DU FLEURY (BE) (sbs) et ESTER DE VERT (sfa)  
 par SOUCI PLATIERE (sfa) et QUICHE DU BREUIL (tf) par DARK (tf)

**ISO** 139 (11) **JSO** 5 **BSO** +13 (0,58) - Mise à la reproduction en 2012

**2016 GOETHE DE VERT**, (14 avril), m., bai f.  
 par VIGO D'ARSOUILLES (BE) (bwp) - Marne,  
 M. ALAIN RAVILLON

## RHEA DOMAIN (sfa) alezan 2005 ÉLEVÉE DANS LE CALVADOS -

M. PASCAL BINET

par FIDELIO DU THOT (sfa) et DEESSE DE L'OIR (sfa)  
 par QUAT'SOUS (sfa) et MENDOZA II (sfa) par TIGRE ROUGE (sfa)

**ISO** 104 (12) **BSO** +1 (0,58) - Mise à la reproduction en 2011

**2016 GOLDEN BOY LAGESSE**, (22 mai), m., al bru - BSO +10 (0,28)  
 par ARMITAGES BOY (DE) (old) - Aube, S.C.E.A. MONTIGNY

## RHEA DU BOULAY ROUGE (sfa) al bru 2005

ÉLEVÉE DANS LA MANCHE - M. PATRICE AUBRY

par ULTIMO VAN TER MOUDE (BE) (bwp) et PARADE DE BRIX (sfa)  
 par LARGNY (ps) et EPATANTE (sfa) par URIEL (sfa)

**ISO** 121 (13) **BSO** +10 (0,62) - Mise à la reproduction en 2008

2009 VOLIACK DU BOULAY, h. - ISO 121 (16) BSO +14 (0,58)  
 par NEWTON DE KREISKER (sfa)

**2016 GALEJADE DU BOULAY**, (26 mai), f., alzmel  
 par GENTLEMAN IV (sfa) - Calvados,  
 Mme FLORIANE DELETANG

2017 Sans renseignement de UNTOUCHABLE M (NL) (kwpn)

## RHEA DU MESNIL (sfa) noipan 2005 ÉLEVÉE DANS LA MANCHE -

M. DANIEL AUMONT et M. JEAN-PIERRE AUMONT

par CORLAND (DE) (holst) et JANEIRA (sfa)  
 par CABDULA DU TILLARD (sfa) et MILAYDY II (sfa)  
 par SURIOSO DE VER (sfa)

**ISO** 125 (11) **BSO** +10 (0,58) - Mise à la reproduction en 2008

**2016 GRANIT DE BELLEVUE**, (13 mai), m., bai f. - BSO +12 (0,38)  
 par UTRILLO VD HEFFINCK (BE) (bwp) - Vosges,  
 Mlle ELISA SIGRIST, M. RUDOLF SIGRIST

2017 Sans renseignement de UTRILLO VD HEFFINCK (BE) (bwp)

## RHEA DU PUY (aa) bai 2005 ÉLEVÉE DANS LE TARN -

M. PATRICK VIALA

par GRAL DES VERNIERES (aa) et DORIA COMBESCURE (aa)  
 par IMPULSIF A (aa) et SAMY DE PERSE (aa) par MUSCAT (aa)

**ISO** 122 (09) **JSO** 4 **BSO** +1 (0,55) - Mise à la reproduction en 2010

**2016 GANJA DU PUY**, (27 mars), f., bai - BSO +4 (0,37)  
 par QUINOTO BOIS MARGOT (sfb) - Tarn, M. PATRICK VIALA,  
 Mme NATHALIE VIALA

## RHEA FOR EVER (sfb) gris 2005 ÉLEVÉE DANS L'ORNE -

M. GERARD FAVRE

par DOLLAR DELA PIERRE (sfa) et ISAR IV (DE) (holst)  
 par CORRADO (DE) (holst) et FELIDAE (holst)

par CALANDO I (DE) (holst)

Mise à la reproduction en 2009

**2015 FALEN ANGEL D'OURAGAN**, (3 juillet), f., bai - BSO +9 (0,32)  
 par PEZETAS DU ROUET (sfa) - Aube, Mme STEPHANIE SUSS,  
 M. MATTHIEU VAUTHIERS

2017 Sans renseignement de KAPITOL D'ARGONNE (sfa)

## RHEA ROUGE (sfa) alezan 2005 ÉLEVÉE DANS LA MANCHE -

Mme AUDE LOISEAU

par PAPILLON ROUGE (sfa) et GEMINI DE FORCIL (sfa)  
 par ARPEGE PIERREVILLE (sfa) et DAGUETTE (sfa)  
 par CRANFAST (ps)

**ISO** 140 (16) **BSO** +14 (0,61) - Mise à la reproduction en 2011

**2016 GUCCI DU DOMAINE**, (18 avril), f., alezan - BSO +21 (0,40)  
 par DIAMANT DE SEMILLY (sfa) - Ille-et-Vilaine,  
 Mme AUDE LOISEAU

## RHETORIC DE LYONS (sfa) alezan 2005 ÉLEVÉE DANS L'EURE -

Mme LAURENCE DESCHENES

par MR BLUE (NL) (kwpn) et FADJA DE LYONS (sfa)  
 par PALESTRO II (sfa) et NADJA IV (sfa) par HOSPODAR (sfa)

**BSO** +11 (0,59) - Mise à la reproduction en 2008

2009 VASSAGO DE LYONS, h. - ISO 145 (16) JSO 4 BSO +20 (0,57)  
 par QUARTZ ADELHEID Z (BE) (z)

**2016 GONTENDRO DE LYONS**, (6 mai), m., bai -  
 BSO +15 (0,37) BDR +6 (0,23) par CONTENDRO (DE) (holst) -  
 Eure, Mme LAURENCE DESCHENES

2017 Sans renseignement de TORNESCH (NL) (kwpn)

Sans renseignement de TORNESCH (NL) (kwpn)

## RHETORIQUE D'AMOUR (sfb) alezan 2005

ÉLEVÉE DANS LA SOMME - M. MATTHIEU DEFRANCE

par QUAPRICE BOIMARGOT QUINCY (DE) (holst)  
 et EUPHRASIA D'AMOUR (sfa) par VOLTAIRE (DE) (han)  
 et FLEUR D'AMOUR (sfa) par IBRAHIM

**ISO** 117 (12) **JSO** 5 **BSO** +9 (0,60) - Mise à la reproduction en 2015

**2016 GRIBOUILLE D'AMOUR**, (3 mai), f., alezan - BSO +14 (0,30)  
 par VOYAGEUR OF LULU - Somme,  
 M. MATTHIEU DEFRANCE

## RHODE (sfb) alezan 2005 ÉLEVÉE EN VENDEE -

M. EELKE DUURT MEINDERTSMA

par IOLISCO DE QUINHON (sfa) et URSULA (NL) (kwpn)  
 par ELMISHORN (kwpn) et PETRANELLA (NL) (kwpn)  
 par ZUIDPOOL (kwpn)

**BSO** +1 (0,55) - Mise à la reproduction en 2012

**2016 GOLDEN BOY DE KIDOR**, (16 mai), m., al bru - BSO +12 (0,38)  
 par OGRION DES CHAMPS (sfa) - Maine-et-Loire,  
 Mme NOEMIE CLEON

2017 Sans renseignement de MARLOU DES ETISSES (sfa)

## RHODESIE DU SURGEON (sfa) alezan 2005

ÉLEVÉE DANS LE PAS-DE-CALAIS - Mme EMILIE VERCAUTEREN

par ELAN DE LA COUR (sfa) et CIGALIE DE LIGNY (sfa)  
 par RODEO DE BAUSSY (sfa) et KIGALIE (sfb) par EX VOTO (sfa)

**BSO** +2 (0,44) - Mise à la reproduction en 2008

**2016 GOLDEN BOY D'AZUR**, (24 mars), m., alezan - BSO +12 (0,24)  
 par ELDORADO DE HUS (NL) (kwpn) - Calvados,  
 M. GUILLAUME DI MAGGIO, Mme MORGANE DI MAGGIO

2017 Sans renseignement de CHANCE DE HUS

## RHYOLITE DE LA BY (sfa) alezan 2005 ÉLEVÉE DANS LA MANCHE -

Haras DE LA BY

par FETICHE DU PAS (sfa) et CANDY MARC (DE) (han)  
 par CORDIAL (han) et DONNA ELVIRA (se) par DON CARLOS (han)

**ISO** 118 (13) **BSO** +5 (0,58) - Mise à la reproduction en 2008

**2016 GENISYS M**, (28 mai), m., al crl  
 par KAPITOL D'ARGONNE (sfa) - Meurthe-et-Moselle,  
 Mme LAURE-ANNE BANCELIN



**RIA D'AUZAY**

(sfa) alezan 2005 ÉLEVÉE EN LOIRE-ATLANTIQUE - M. PATRICK BLANCKAERT et Mme LAURENCE BLANCKAERT par DOLLAR DELA PIERRE (sfa) et VIA D'AUZAY (sfa) par LE TOT DE SEMILLY (sfa) et KYSRA D'AUZAY (sfa) par PHOENIX (sfa)

**ISO** 132 (12) **BSO** +16 (0,61) - Mise à la reproduction en 2013

**2016** **GAME OVER HILLIERE**, (9 mars), m., bai - BSO +18 (0,36) par VAGABOND DE LA POMME (BE) (sbs) - Loire-Atlantique, M. ROBIN FLEURANCE, Mme AURORE FLEURANCE

**RIALTA DES NOES**

(sfa) alezan 2005 ÉLEVÉE EN ILLE-ET-VILAINE - M. JACKY DOGUE et Mlle INGRID DAVIET

par VERDI (sfa) et BABINE DU PLESSIS (sfa) par FURY DE LA CENSE (sfa) et GRENADE D (sfa) par SWEET HOME (ps)

Mise à la reproduction en 2013

**2016** **GRAZIA SUPREME**, (26 mai), f., alezan - BSO +8 (0,29) par TZIGANO MASSUERE (sfb) - Seine-Maritime, M. JEAN-PIERRE GOSSET

**RIAMONE DU GENET**

(sfa) alezan 2005 ÉLEVÉE DANS LE NORD - M. FABRICE FILLETTE

par DIAMANT DE SEMILLY (sfa) et HURSY DU LOUVIER (sfa) par URLEVEN PIRONNIERE (sfa) et BOSSY DU REVERDY (sfa) par ORGUEIL DU DONJON (sfa)

**BSO** +16 (0,44) - Mise à la reproduction en 2010

**2016** **GORNESCH DU GENET**, (24 avril), m., alezan - BSO +14 (0,20) par TORNESCH (NL) (kwpn) - Nord, M. FABRICE FILLETTE

**RIAYADE DE DOUIT**

(sfa) bai 2005 ÉLEVÉE DANS LE CALVADOS - M. JEAN-CHRISTOPHE HEBERT et Mme MARTINE LEHERON

par KEOPS DU VINNEBUS (sfa) et FELINA III (sfa) par TALENT PLATIERE (sfa) et MURIOSOTTE (sfa) par SURIOSO DE VER (sfa)

Mise à la reproduction en 2012

**2016** **GALINA DES BEE**, (24 avril), f., bai par ROCK'N ROLL SEMILLY (sfa) - Calvados, Mme ISABEL BROOKE

**RIBAMBELLE DE BLAGNY**

(sfa) alezan 2005 ÉLEVÉE DANS LES ARDENNES - M. PASCAL NONNON

par QREDO DE PAULSTRA (sfa) et CIBELLE DE BLAGNY (sfa) par NIDOR PLATIERE (sfa) et LAYDY III (sfb) par DJIBOUTI (sfa) Mise à la reproduction en 2007

**2016** **GAZELLE DE BLAGNY**, (23 mai), f., gris - BSO +12 (0,35) BCC +5 (0,24) par MYLORD CARTHAGO (sfa) - Ardennes, E.A.R.L. DE BLAGNY

**RIBELLE DE VALDELU**

(sfb) alezan 2005 ÉLEVÉE DANS LE CALVADOS - Mme LUCILE BEREL

par J'AI L'ESPOIR D'ELLE (sfa) et VALLEE (pfs) par INDEX DE TYV (nf) et RIBAMBELLE III (pfs) par LORD DE TYV (nf)

Mise à la reproduction en 2010

**2016** **GOLDY ELATY**, (16 juin), m., alezan - BSO +9 (0,35) par PANAMA TAME (sfa) - Manche, M. ELOUAN BEREL

2017 Sans renseignement de JAH'S DIAMANT (BE) (sfa)

**RIBLETTE**

(sfa) bai 2005 ÉLEVÉE DANS LES ARDENNES - S.C.E.A. DE TASSIGNY

par LE CONDEEN (sfa) et URSULA LA BORDE par MAITRE PIERRE (aa) et LORELEI III (sfa) par OR DE CHINE (ps) Mise à la reproduction en 2015

**2016** **GRENADE ERMINEA**, (26 avril), f., bai par ON IRA (sfa) - Ardennes, Mme MANON LHERMINE, Mme LEA LHERMINE

**RICAMARIE DELPHINIÈRE**

(sfa) alezan 2005 ÉLEVÉE EN VENDEE - M. CHRISTOPHE BONNIN et Mme VIRGINIE BONNIN

par OBERON DU MOULIN et URGANDE DES RUELES (sfa) par HURLEVANT (sfa) et LINDA NORMANDE (sfa) par ESTAFETTE (sfa)

**ISO** 120 (13) **JSO** 5 **BSO** +6 (0,61) - Mise à la reproduction en 2008 2009 VICAMARIE DELPHINIÈRE, f. - ISO 120 (15) BSO +10 (0,57) par IMPERIAL D'HERBIERS (sfa)

**2016** **GIGAMARIE DELPHINIÈRE**, (5 mai), f., bai - BSO +13 (0,36) par VAGABOND DE LA POMME (BE) (sbs) - Vendée, M. CHRISTOPHE BONNIN

2017 Sans renseignement de VAGABOND DE LA POMME (BE) (sbs)

**RICHMOND D'HORSET**

(sfa) bai 2005 ÉLEVÉE DANS L'OISE - S.C.E.A. HARAS L'HORSET

par ELU DE LA GILLERIE (sfa) et ILOTIE D'HORSET (ac) par KING'S ROAD (ps) et LOTOISE (aa) par ARPAD II (aa)

Mise à la reproduction en 2008

**2016** **GUNDABAD PETITHAUTIER**, (15 juin), m., bai par GOLDFEVER (DE) (han) - Seine-Maritime, Dr. Vét. ELODIE CHOLLET

2017 Sans renseignement de CRISTALLO I (DE) (westf)

**RIEGA**

(sfb) bai 2005 ÉLEVÉE DANS LES COTES D'ARMOR - M. ANTOINE SOULOUMIAC

par L'ARC DE TRIOMPHE (DE) (old) et VEGA D'OLGY (sfa) par JALISCO B (sfa) et IXIA C (sfa) par SANS SOUCI (sfa)

**ISO** 108 (13) **BSO** +5 (0,59) - Mise à la reproduction en 2008

**2016** **GOLDIKIVA**, (7 juin), f., bai - BSO +12 (0,37) BDR +8 (0,24) par CONTENDRO (DE) (holst) - Loiret, M. PAUL BENET

**RIEN Q'UNE FOLIE**

(sfa) bai 2005 ÉLEVÉE EN COTE-D'OR - M. BERTRAND BOURGEOT

par EPHEBE FOR EVER (sfa) et JUSTE UNE FOLIE (sfa) par VOLTAIRE (DE) (han) et UNE DE SURY (sfa) par IF DE MERZE

**ISO** 120 (11) **BSO** +9 (0,59) - Mise à la reproduction en 2008

2009 VEGAS DE LA FOLIE, h. - ISO 144 (16) JSO 6 BSO +20 (0,57) par CASTRONOM Z (BE) (z)

**2016** **GALLAGHER**, (16 juin), m., bai - BSO +17 (0,29) par AMANT DU CHATEAU - Ain, M. FRANCOIS-ERIC FEDRY

2017 Sans renseignement de TANGELO VAN DE ZUUTHOEVE (BE) (bwp)

**RIENZA DE HAYBE**

(sfa) alezan 2005 ÉLEVÉE EN COTE-D'OR - Mlle VERONIQUE DEHAIBE

par DESIR DU CHATEAU (sfa) et DILRENE D'AVRIL (sfa) par ROCCO V (sfa) et QUARAMIDA (sfa) par DERBRUL FLEURY (sfa) Mise à la reproduction en 2011

**2016** **GHAZAL ST GEORGES**, (4 mai), f., alezan par TZIGANO MASSUERE (sfb) - Allier, Mme CLOTILDE QUENTIN DOMENJOUR

2017 Sans renseignement de EMERALD VANT RUYTERSOF (BE) (bwp)

**RIENZA DE MAZURE**

(sfa) alezan 2005 ÉLEVÉE DANS L'OISE - M. PATRICK DELARCHE

par QUIDAM DE REVEL (sfa) et SABELLE DES LOUPS (sfa) par IMAM D'OR (sfa) et CLARINETTE (sfa) par OEIL BLEU

**ISO** 110 (09) **BSO** +8 (0,56) - Mise à la reproduction en 2010

**2016** **GRACE DE MAZURE**, (28 avril), f., bai - BSO +16 (0,36) par WINDOWS VH COSTERSVELD (BE) (bwp) - Oise, M. PATRICK DELARCHE, M. YVAN BUDIN

2017 Sans renseignement de WINDOWS VH COSTERSVELD (BE) (bwp)

**RIGOLOTE DE PALINE**

(sfb) alezan 2005 ÉLEVÉE DANS LE MAINE-ET-LOIRE - M. PAUL GERAUD

par QUAPRICE BOIMARGOT QUINCY (DE) (holst) et KALIE DE MARS (sfa) par CACAO COURCELLE (sfa) et DYAM'S D'ALTENBACH (sfa) par LAEKEN (sfa)

**BSO** +16 (0,41) - Mise à la reproduction en 2008 - Morte en 2016

2009 VIDOCQ DE PALINE, h. - ISO 152 (15) JSO 6 BSO +28 (0,54) par NERVOSO (sfa)

**2016** **GALAXIE DE PALINE**, (6 mai), f., bai par NERVOSO (sfa) - Maine-et-Loire, M. PAUL GERAUD, Mme ADELINE GERAUD

**RIKKOU DE FONDCOMBE**

(sfa) noipan 2005 ÉLEVÉE DANS LE RHONE - Dr. Vét. PHILIPPE PREVOST et Dr. PASCALE PREVOST

par QUITO DE BAUSSY (sfa) et NEIGE D'ORION (sfa) par FUNCHAL DE SEMILLY (sfa) et UDELLE D'ORION (sfa) par NEPTUNE D'ALARY (aa)

Mise à la reproduction en 2012

**2016** **GIMBYA SODH**, (20 avril), f., noipan par ANDIAMO SEMILLY - Côte-d'Or, E.A.R.L. HARAS DE LA CHARME

2017 Sans renseignement de DIAMANT DE SEMILLY (sfa)

**RIMA DE BOISSAILLES**

(sfa) bai 2005 ÉLEVÉE DANS LA LOIRE - M. BERNARD PONCET

par BOUT D'ZAN II (sfa) et DIANE DU BOULAY (sfa) par QUOUGLOF ROUGE (sfa) et VIOLETTE DU BOULAY (sfa) par ODIN DE LA CENSE (sfa)

Mise à la reproduction en 2015

**2016** **GRIM PEACE D'AGHA**, (21 mars), m., bai - BSO +5 (0,39) BCC +1 (0,23) par L'ARC DE TRIOMPHE (DE) (old) - Seine-et-Marne, Mme STEPHANIE ANDRIEUX

**RIMELLE DES PLANS**

(sfa) bai 2005 ÉLEVÉE EN SAVOIE - Mme JULIE DOMPNIER

par DOLLAR DE LA LANDE (sfa) et BIRDIE DU MARAIS (sfa) par QUEYRAS III (sfa) et QUICHE DE PATURAL (sfa) par BENZAU (sfa)

Mise à la reproduction en 2013

**2016** **GINKA DES MARES**, (17 juin), f., bai par IDALGO DES BOIS (sfa) - Aveyron, Mme MARION BONNEFOUS

**RIMELLE DU FAUBOURG** (sfa) bai 2005

ÉLEVÉE DANS LA MEUSE - Mme PATRICIA RAPPE

par EFLE DE B'NEVILLE (sfa) et TIFANI III (sfa) par AMARPOUR (ps) et ALTEA (sfa) par KALMISTE (sfa)

Mise à la reproduction en 2009

**2015 FIDEL DU FAUBOURG**, (20 mars), f., bai - BSO +11 (0,33) par NEGUS DE TALMA (sfa) - Meuse, Mme PATRICIA RAPPE

2017 Sans renseignement de AIRBORNE MONTECILLO (US) (fsf)

**RINSEL SITTE (BE)** (sbs) bai 2001 ÉLEVÉE EN BELGIQUE -

SBS numéro 0 - HORSE OF BELGIUM

par KANNAN (NL) (kwpn) et INSEL SITTE (bwp) par MAJOR DE LA COUR (sfa) et GUTE SITTE (se) par GRANDE (han)

**ISO** 133 (10) **BSO** +19 (0,59) - Mise à la reproduction en 2010**2016 GAFFIOT D'OZEE**, (23 mai), m., al fon - BSO +23 (0,30) par URANO DE CARTIGNY (sfa) - Calvados, S.C.E.A. ZIVELIA HORSE**GAMEBOY DUVERIE**, (22 avril), m., bai par QUERLYBET HERO (BE) (sbs) - Calvados, S.C.E.A. LEMARCHAND, Mme VERONIQUE LEMARCHAND**GOOD GIRL DUVERIE**, (18 avril), f., bai par QUERLYBET HERO (BE) (sbs) - Calvados, S.C.E.A. LEMARCHAND, Mme VERONIQUE LEMARCHAND

2017 Sans renseignement de VLEUT (NL) (kwpn)

Sans renseignement de VLEUT (NL) (kwpn)

Sans renseignement de VLEUT (NL) (kwpn)

**RIOBALL DE WIGE** (sfa) bai 2005 ÉLEVÉE DANS L'AIN -

Mme EDWIGE GIRAUD

par MR BLUE (NL) (kwpn) et GAZEL DE FONTAINE (sfa)

par SHEYENNE DE BAUGY (sfa) et ROSIERE II (sfa)

par FRAGILE (sfa)

**ISO** 112 (12) **BSO** +7 (0,57) **BDR** +2 (0,44) -

Mise à la reproduction en 2015

**2016 GIGI L'AMOROZO**, (2 juillet), m., bai - BSO +4 (0,22) par ASTI SPUMANTE (DE) (old) - Yvelines, Mme MELISSA EMEREAU

2017 Sans renseignement de SANDRO BOY (DE) (old)

**RIPAILLE LATOUR (DE)** (holst) gr fon 2001

ÉLEVÉE EN ALLEMAGNE - HV numéro 302901 - M. EDUARD STRUVE

par CORRADO (DE) (holst) et IDEE S (holst)

par COR DE LA BRYERE (sfa) et ANNUSCHKA (holst)

par FASOLT (holst)

**ISO** 108 (05) **BSO** +12 (0,55) - Mise à la reproduction en 2005

2006 SUN SPOT LATOUR (sfa), m. - ISO 108 (14) BSO +5 (0,58)

par ECHOGENE LATOUR (sfa) - Etalon

2007 TAFARI LATOUR (sfa), h. - ISO 121 (12) BSO +11 (0,51)

par ECHOGENE LATOUR (sfa)

2008 UDIAM DE JENNIKA (sfa), m. -

ISO 134 (14) JSO 6 BSO +20 (0,58) BCC +12 (0,22) BDR +1 (0,25) par DIAMANT DE SEMILLY (sfa)

2011 BROOKLYNE DE JENNIKA, f. -

ISO 123 (16) BSO +22 (0,54) BCC +12 (0,22) BDR +1 (0,25) par DIAMANT DE SEMILLY (sfa)

**2016 GOODBYE BAFANA THOM**, (3 avril), m., bai f. - BSO +19 (0,34) par QLASSIC BOIS MARGOT (sfb) - Dordogne, Mme ANAIS BOUYSSOU, M. ARNAUD RASQUIER

2017 Sans renseignement de QUAPRICE BOIMARGOT QUINCY (DE) (olst)

**RIPOPEE DES VERGERS** (aacr) bai 2005 ÉLEVÉE DANS LE GARD -

M. JEAN DAUMET

par QUERCUS DU MAURY (aa) et GRANNY D'ALCI (sfa)

par JOUAN DE FRELY (aa) et RUSE DU MOULIN (sfa)

par FAN D'ESPIENS (aa)

Mise à la reproduction en 2011

**2016 GALINETTE DES VERGERS**, (2 mai), f., bai - BSO +13 (0,25) par URANO DE CARTIGNY (sfa) - Gard, M. JEAN DAUMET

2017 Sans renseignement de SHALOUBET EYGALIERES (sfa)

**RIPOSTE D'AMY** (sfa) gris 2005 ÉLEVÉE DANS LES ARDENNES -

M. MICHEL PEZE

par MR BLUE (NL) (kwpn) et HESPOIR DEFONTAINE (sfa)

par QUAT'SOUS (sfa) et DYNA II (sfa) par JALISCO B (sfa)

**BSO** +15 (0,44) - Mise à la reproduction en 2007

2009 VOLUPTÉ D'AMY, f. - ISO 127 (14) JSO 5 BSO +14 (0,55) par CONCORDE (NL) (kwpn)

2011 BOUMRANG D'AMY, m. -

ISO 127 (16) JSO 4 BSO +24 (0,53) BCC +18 (0,23) BDR +3 (0,27) par KANNAN (NL) (kwpn)

**2016 GINTONIC D'AMY**, (10 mai), f., gris - BSO +14 (0,20) par TORNESCH (NL) (kwpn) - Marne, M. ARNAUD PEZE

2017 Sans renseignement de MYLORD CARTHAGO (sfa)

**RIPOSTE D'ARTEMIS** (sfa) alezan 2005 ÉLEVÉE EN MAYENNE -

S.A. MOUSSET

par IDEAL DE LA LOGE (sfa) et GRACE DAUDAIE (sfa)

par NARCOS II (sfa) et OSANNA (sfa) par DUC DE FERCE (ps)

Mise à la reproduction en 2010

**2016 GACHETTE DE ROUGE TER**, (28 mars), f., bai - BSO +11 (0,30) par VAGABOND DE LA POMME (BE) (sbs) - Côtes-d'Armor, M. LAURENT GUERIN

2017 Sans renseignement de ANDIAMO SEMILLY

**RIRALAVIE** (sfa) alezan 2005 ÉLEVÉE DANS LA MANCHE -

Mme CAROLINE MARQUET et Mme ELODIE NAVET

par DOLLAR DELA PIERRE (sfa) et VITAVIE III (sfa)

par LE TOT DE SEMILLY (sfa) et NOUBA DE NEUVE (sfa)

par GRAND YAKA (ps)

**ISO** 131 (11) **BSO** +12 (0,59) - Mise à la reproduction en 2014**2016 GRENADINE CAEL**, (9 juin), f., bai f. - BSO +18 (0,29) par UP TO YOU (sfa) - Manche, Mme ELODIE NAVET, Mme CAROLINE MARQUET

2017 Sans renseignement de VLEUT (NL) (kwpn)

**RISSETTE DE BLONDEL** (sfa) alezan 2005

ÉLEVÉE DANS LA MANCHE - M. MICHEL RUEL et E.A.R.L. LES ARNETS

par IDEAL DE PRISSEY (sfa) et MAPIERRE DE BLONDEL (sfa)

par DOLLAR DELA PIERRE (sfa) et VERGONNE II (sfa)

par PALADIN DES IFS (sfa)

**BSO** +11 (0,47) - Mise à la reproduction en 2007**2016 GREATSKY DE BELHEME**, (12 avril), m., gr fon par WINDOWS VH COSTERSVELD (BE) (bwp) - Seine-Maritime, M. FREDERIC AIMEZ, Mme HELENE AIMEZ, Mlle LAURE AIMEZ, M. PIERRE AIMEZ

2017 Sans renseignement de MALITO DE REVE (BE) (sfa) et de COMILFO PLUS Z (DE) (westf)

**RISHKA HEUTIERE** (sfa) al bru 2005 ÉLEVÉE DANS LA MANCHE -

M. PAUL DUBOS et Mlle AURELIE BETHUNE

par CALVARO (DE) (holst) et CHRYSSEIS (sfa) par STARTER (sfa)

et QUANOE (sfa) par KAYACK (sfa)

**ISO** 112 (10) **BSO** +10 (0,56) - Mise à la reproduction en 2011**2016 GAYA HEUTIERE**, (14 juillet), f., alezan par URANO DE CARTIGNY (sfa) - Manche, M. PAUL DUBOS**RISPIE DE BIBRAX** (sfa) bai 2005 ÉLEVÉE DANS L'AISNE -

AED HANDI CHEVAL

par LUCCIANNI (sfa) et RISPIE DU LAVOIR (sfa) par HENAUD (aa)

et KYTA III (sfa) par PRINCE (sfa)

**ISO** 120 (10) **BSO** +5 (0,57) - Mise à la reproduction en 2014**2015 FAIVA BALMA**, (26 mai), f., bai - BSO +6 (0,35) par CAPTAIN PAUL (DE) (han) - Aisne, M. PHILIPPE BALLEY**RITA DE FLIGNY** (sfa) alezan 2005 ÉLEVÉE DANS LA MANCHE -

M. CHRISTOPHE GOSSE

par HURLEVENT DE BREKA (sfa) et JOYEUSE DE FLIGNY (sfa)

par CHENU DU PLESSIS (sfa) et OPHALYE (sfa)

par AMOUR DU BOIS (sfa)

Mise à la reproduction en 2015

**2016 GAETA D'ESTELYA**, (27 mars), f., bai par ACANTUS GK (DE) (bywbl) - Isère, S.A.R.L. DOMAINE DE LORDAN HARAS D'ESTELYA

2017 Sans renseignement de ACANTUS GK (DE) (bywbl)

**RITA DU VERET** (sfa) alezan 2005 ÉLEVÉE DANS LE CALVADOS -

M. ROBERT ANFRAY et Mme AGNES JUHEL ANFRAY

par JAVOLLO (sfa) et GELINOTTE DU VERET (sfa)

par ARPEGE PIERREVILLE (sfa) et ROSKA II (sfa)

par IN CHALA A (sfa)

Mise à la reproduction en 2010

**2013 DECIBELLE DU VERET**, (5 juin), f., alezan - BSO +6 (0,33) par CHEF ROUGE (DE) (holst) - Calvados, Mme AGNES JUHEL

2017 Sans renseignement de BALOUBAR MAIL

**RITOURNELLE LATOUR (DE)** (holst) gris 2005

ÉLEVÉE EN ALLEMAGNE - HV numéro 23205 - M. HERMAN GLOY

par CASSINI I (DE) (holst) et GRANDOLA (holst)

par SIR SHOSTAKOVICH (IE) (ps) et BARONESSE II (holst)

par LANDGRAF I (DE) (holst)

**BSO** +10 (0,42) - Mise à la reproduction en 2007

2009 VOICI LATOUR, f. - ISO 128 (15) BSO +21 (0,56) par DIAMANT DE SEMILLY (sfa)

2010 ASMARA LATOUR, f. -

ISO 129 (15) JSO 5 BSO +22 (0,54) BCC +12 (0,22) par DIAMANT DE SEMILLY (sfa)

2012 COULEUR LATOUR, m. - BSO +19 (0,35) BCC +12 (0,22)

par DIAMANT DE SEMILLY (sfa) - Etalon

**2016 GARY GRANT**, (25 mai), m., rouan - BSO +16 (0,25)

par UTAH VAN DE ROCK (sfb) - Orne, E.A.R.L. MARC DILASSER, E.U.R.L. HARAS DE SAUSSAY

2017 Sans renseignement de WHAT A QUICKSTAR R (NL) (kwpn)

### RIUKA DELORME (sfa) bai 2005

ÉLEVÉE EN MEURTHE-ET-MOSELLE - Mme MARIE-LAURE THIRIET  
par IDEAL DE LA LOGE (sfa) et CHANTENELLE (sfa) par ROSIRE (sfa)  
et LA FARANDOLE (sfa) par OUEST FRANCE (sfa)

**BSO** +10 (0,48) - Mise à la reproduction en 2008  
2009 VIENZO DELORME, m. - ISO 140 (15) JSO 6 BSO +25 (0,57)  
par TOULON (BE) (bwp)

2016 Naissance déclarée (15 juillet), m., bai BSO +17 (0,32)  
par QUICKLY DE KREISKER (sfa) - Meurthe-et-Moselle,  
Mme MARIE-LAURE THIRIET, M. FRANCIS THIRIET

### RIVA DE OUISTREHAM (sfa) alezan 2005

ÉLEVÉE DANS LE CALVADOS - M. DAVID AISSA  
par PALADIN DES IFS (sfa) et ARROGANTE ASSEMONT (sfa)  
par KESSEL II (sfa) et URANIE (sfa) par NARQUOIS

**ISO** 110 (10) - Mise à la reproduction en 2012  
2016 **GALLANT OUISTREHAM**, (7 juillet), m., alezan  
par TOPINAMBOUR (NL) (kwpn) - Calvados, M. DAVID AISSA

### RIVA VERDE (sfa) bai 2005 ÉLEVÉE EN ILLE-ET-VILAINE -

M. BRUNO CHASSAING  
par DOLLAR DU MURIER (sfa) et ELANE (sfa) par ELF III (sfa)  
et GERBE D'OR (sfa) par STARTER (sfa)

Mise à la reproduction en 2008  
2016 **GORDINI DE SEBITZ**, (8 mai), m., bai - BSO +15 (0,30)  
par BENTLEY VD HEFFINCK (BE) (bwp) - Bas-Rhin,  
M. PATRICK HEINTZ

2017 Sans renseignement de MARIUS CLAUDIUS (NL) (kwpn)

### RIVAGE DE MONTIEGE (sfa) bai f. 2005 ÉLEVÉE EN MAYENNE -

G.A.E.C. DE MONTIEGE  
par RUYBLAS (sfa) et DESTINEE D'AMIGNY (sfa)  
par QUITO DE BAUSSY (sfa) et GALERIE (sfa) par PONT DOUVE (sfa)

Mise à la reproduction en 2009  
2016 **GLAMOUR HERMET**, (26 mai), f., bai - BSO +5 (0,33)  
par QUALITY TOUCH (DE) (old) - Mayenne,  
E.A.R.L. DE MONTIEGE

2017 Sans renseignement de QUALITY BOIS MARGOT (sfb)

### RIVAL DE MAUCOURT (sfa) gris 2005 ÉLEVÉE DANS LA MEUSE -

M. JEAN-ALBERT LOUIS  
par IMPREU DE LA COUR (sfa) et VISA DE MAUCOURT (sfa)  
par NIDOR PLATIERE (sfa) et LARLEM (sfa)  
par URANUS DE L'ERE (sfa)

**ISO** 113 (10) **BSO** +1 (0,53) - Mise à la reproduction en 2011  
2016 **GALLARD DE MAUCOURT**, (13 juin), m., alezan -  
BSO +6 (0,30) par PIVAROT VAN DE KAPEL (BE) (sbs) -  
Meuse, M. JEAN-ALBERT LOUIS

2017 Sans renseignement de BLACK JACK IXE

### RIVALE DE L'ILE (sfa) bai 2005 ÉLEVÉE DANS L'EURE -

M. GILLES FERON  
par ROBIN II Z (DE) (han) et FOCI DE L'ILE (sfa)  
par FIRST DE DANGU (sfa) et HEBE DE L'ILE (sfa)  
par PAPY DE L'ILE (sfa) ou RAMON (tf)

**ISO** 127 (10) **JSO** 5 **BSO** +5 (0,58) - Mise à la reproduction en 2015  
2016 **GHIBLI DU CHENEY**, (3 juin), f., alezan - BSO +5 (0,28)  
par GOLDFEVER (DE) (han) - Eure, M. GILLES FERON

2017 Sans renseignement de ACHILLE DE ST GERY (wtc)

### RIVALE DES SERVOIS (sfa) bai 2005

ÉLEVÉE DANS LE PAS-DE-CALAIS - M. FRANCIS BOUCHER  
par JOYAU DE BLOYE (sfa) et GAÏETE DES SERVOIS  
par HÉNAUD (aa) et LAME D'OR (sfa) par DANSEUR II (sfa)

Mise à la reproduction en 2014  
2015 **FOREVER ROCK**, (8 mai), m., bai - BDR +3 (0,20)  
par SILVIO (DE) (old) - Nord, M. LAURENT DELPLACE

### RIVALY D'AUROIS (sfa) bai 2005 ÉLEVÉE DANS L'ALLIER -

M. ROBERT MAURY  
par BALDER DE SERIPHE (sfa) et LA ROIVALY (ps) par PERVAL (ps)  
et L'AUROISE (ps) par LES TROIS ROIS (ps)

Mise à la reproduction en 2009  
2016 **GAMINE DE YOXU**, (1 avril), f., alezan  
par UBERGRAAF D (BE) (bwp) - Puy-de-Dôme,  
M. CHRISTIAN STAZEWSKI, Mme ISABELLE STAZEWSKI

### RIVE DE LA WANTZ (sfa) alezan 2005 ÉLEVÉE EN SEINE-MARITIME -

Mme PASCALE PETILLON  
par QREDO DE PAULSTRA (sfa) et TOPAZE D'ESPOIR (sfa)  
par MUGUET DU MANOIR (sfa) et ETOLE (sfa) par QUASTOR (sfa)

**ISO** 115 (10) **JSO** 4 **BSO** +1 (0,59) - Mise à la reproduction en 2011  
2016 **GOTHA DE LA WANTZ**, (30 mai), f., alezan - BSO +11 (0,37)  
par PRESIDENT (NL) (kwpn) - Seine-Maritime,  
Mme PASCALE PETILLON, M. JOEL PETILLON

2017 Sans renseignement de CRISTALLO I (DE) (westf)

### RIVE D'HONVAULT (sfa) alezan 2005

ÉLEVÉE DANS LE PAS-DE-CALAIS - M. HENRI-PIERRE DELPLACE  
par CORADO DU MONTOIS (sfa) et IDOLE DU COUDRAI (sfa)  
par BRUGNON (ps) et CALINE DU COUDRAI (sfa)  
par ROCK DES CHAMPS (sfa)

Mise à la reproduction en 2010  
2016 **GUCCIE DE VERTAIN**, (22 avril), f., bai cl  
par BELUGA DE FOLIE - Nord, M. MATTHIEU GYSELINCKX

### RIVE GAUCHE DE BREVE (sfa) bai 2005 ÉLEVÉE DANS L'ORNE -

M. XAVIER REMY et Mme MARINE PAYAN  
par IDEAL DE LA LOGE (sfa) et ARPEGE DE COUDRE (sfa)  
par GRAND VENEUR (sfa) et ECHO D'HERA (sfa)  
par BARIGOULE (\*aa\*)

**BSO** +4 (0,44) - Mise à la reproduction en 2008  
2011 **BE HAPPY DE BREVE**, (25 avril), h., baicet -  
BSO +10 (0,36) BCC +1 (0,21) par LANDO (DK) (dwb) - Orne,  
M. XAVIER REMY, Mme MARINE PAYAN

2017 Sans renseignement de BALOU DU ROUET (DE) (old)

### RIVIERA (sfa) bai f. 2005 ÉLEVÉE DANS LA MANCHE - M. PHILIPPE FERON

par PAPILLON ROUGE (sfa) et BABISCHKA (sfa)  
par PRINCE D'ELLE (sfa) et JAMAÏQUA (sfa)  
par AMOUR DU BOIS (sfa)

**ISO** 133 (11) **JSO** 6 **BSO** +13 (0,59) - Mise à la reproduction en 2013  
2016 **GAYA**, (28 avril), f., bai - BSO +14 (0,34)  
par CABRIO VD HEFFINCK (DE) (holst) - Manche,  
M. PHILIPPE FERON

2017 Sans renseignement de KANNAN (NL) (kwpn)

### RIVIERA BOIS MARGOT (sfb) bai 2005

ÉLEVÉE DANS LE CALVADOS - S.A.S. HARAS BOIS MARGOT  
par QUAPRICE BOIMARGOT QUINCY (DE) (holst) et SPIREE (sfa)  
par GRAND VENEUR (sfa) et CAMELIA III (sfa) par IBRAHIM

**BSO** +8 (0,49) - Mise à la reproduction en 2007  
2016 **GENIE DE BERRE**, (20 avril), f., bai - BSO +17 (0,27)  
par URANO DE CARTIGNY (sfa) - Haute-Garonne,  
M. JEAN-PIERRE EYCHENNE

### RIVIERA DE BEAUFOUR (sfb) noipan 2005

ÉLEVÉE DANS LE CALVADOS - M. ERIC LEVALLOIS  
par LE TOT DE SEMILLY (sfa) et BAKANNA (BE) (bwp)  
par KANNAN (NL) (kwpn) et KITHANA (bwp) par GOLD SKY (han)

**ISO** 111 (09) **BSO** +10 (0,58) - Mise à la reproduction en 2011  
2016 **GALILEO DE BEAUFOUR**, (8 mai), m., noipan -  
BSO +15 (0,39) BCC +8 (0,20) BDR +3 (0,25)  
par FOR PLEASURE (DE) (han) - Calvados,  
M. ERIC LEVALLOIS

### RIVIERA MAIL (sfa) bai cl 2005 ÉLEVÉE DANS L'ORNE -

M. BERNARD PIERRE LE COURTOIS  
par ADELFO (BR) (fsf) et ELVIRA MAIL (sfa) par LAUDANUM (ps)  
et ADORET (BE) (sfa) par ALME (sfa)

**BSO** +12 (0,45) - Mise à la reproduction en 2008  
2016 **GASPAR MAIL**, (1 mai), m., noipan -  
BSO +20 (0,36) BCC +18 (0,25)  
par DIAMANT DE SEMILLY (sfa) - Orne,  
M. BERNARD PIERRE LE COURTOIS

2017 Sans renseignement de STAKKATO (DE) (han)

### RIVIERE DE BLANCHIZET (sfa) baipie 2005

ÉLEVÉE EN SAONE-ET-LOIRE - M. YVES BERGERON  
par LITSAM (sfa) et NAYA DE BLANCHIZET (sfa)  
par DONALD ROUGE II (sfa) et OCEANIDE ETOILEE (sfb)  
par DON JUAN (sfa)

Mise à la reproduction en 2009  
2016 **GATSBY DE BLANCHIZET**, (20 avril), m., bai - BSO +4 (0,34)  
par FIDELIO DU DONJON - Saône-et-Loire,  
M. YVES BERGERON

2017 Sans renseignement de OLIMBOS MERZE (sfb)

### RIVIERE DE L'AIROU (sfa) bai 2005 ÉLEVÉE DANS LA MANCHE -

M. DENIS MASSUE  
par ROBIN II Z (DE) (han) et MINKA DE L'AIROU (sfa)  
par SOCRATE DE CHIVRE (sfa) et TINIE DE ROSE (sfa)  
par HEROS DE CAVRON (sfa)

**BSO** +7 (0,48) - Mise à la reproduction en 2008  
2009 VENI VIDI VICI SALAM, h. - ISO 122 (15) BSO +14 (0,57)  
par FLIPPER D'ELLE (sfa)

2010 ALEA JACTA EST SALAM, f. -  
ISO 121 (16) BSO +18 (0,56) BCC +11 (0,23)  
par MYLORD CARTHAGO (sfa)

2016 **GALANTE DE NEPTUNE**, (26 avril), f., bai - BSO +11 (0,34)  
par CONSUL DL VIE Z (BE) (z) - Creuse, M. PHILIPPE SLAOUTI

2017 Sans renseignement de CASH DU PLESSIS



**RIVIERE DE VAINS** (sfa) bai 2005 ÉLEVÉE DANS LA MANCHE -

S.C.E.A. HARAS DU FOUGERAY

par ROBIN II Z (DE) (han) et AURORE DE BALME (sfa)

par NARCOS II (sfa) et KAABA DE LOUPPY (sfa)

par CALIN DU MANOIR (sfa)

**BSO** +13 (0,48) - Mise à la reproduction en 2009

2010 AUBELIA DE VAINS, f. - ISO 130 (16) BSO +16 (0,55)

par ALLEGRETO (sfa)

2011 BAIKAL DE VAINS, h. - ISO 126 (16) BSO +11 (0,53)

par QUINTUS D'09 (BE) (bwp)

**2016 GALLEGO DE VAINS**, (17 juillet), m., bai

par VIGO D'ARSOUILLES (BE) (bwp) - Manche,

M. CHRISTIAN BIHL

2017 Sans renseignement de COMME IL FAUT (DE) (westf)

**RIVIERE DU BARY** (sfa) bai f. 2005 ÉLEVÉE DANS LA MANCHE -

Mme MARINA STORGATO

par HURLEVENT DE BREKA (sfa) et DEAR LIFE BOULAIS (sfa)

par NOMENOE II (sfa) et SURAH (ps) par VALDRAGUE (ps)

Mise à la reproduction en 2013

**2016 GULFSTREAM DU BARY**, (18 juin), m., alezan -

BSO +12 (0,33) par ROCK'N ROLL SEMILLY (sfa) - Manche,

Mme MARINA STORGATO, M. CHRISTIAN GONSOLIN

2017 Sans renseignement de JAH'S DIAMANT (BE) (sfa)

**RIVIERE DU PARC** (sfa) bai 2005 ÉLEVÉE DANS LA MANCHE -

Mme MICHELE LE GUEN et M. JEAN-PIERRE HEBERT

par DAMIRO L (NL) (kwpn) et USNEE V (sfa)

par HIDALGO DE RIOU (sfa) et HAIRE DE LOUPPY (sfa)

par CALIN DU MANOIR (sfa)

**ISO** 115 (12) **BSO** +8 (0,62) - Mise à la reproduction en 2009

2010 APPLE DU PARC, h. - ISO 123 (16) BSO +9 (0,58)

par EPHEBE FOR EVER (sfa)

**2016 GADOURA DU PARC**, (22 avril), m., bai

par TORNESCH (NL) (kwpn) - Manche,

Mme MICHELE LE GUEN

2017 Sans renseignement de DIAMANT DE SEMILLY (sfa)

**RIVOLI DE ROSAY** (sfb) bai 2005 ÉLEVÉE DANS LE CALVADOS -

Mme SOPHIE DUBUS

par L'ARC DE TRIOMPHE (DE) (old) et FANTAISIE DE ROSAY (sfa)

par PRINCE D'INCOVILLE (sfa) et JOCONDE DE GAYFIER (sfa)

par CAMPOAMOR I (aa)

**BSO** +7 (0,56) **ICC** 136 (11) **JCC** 6 - Mise à la reproduction en 2012**2016 GENAREZE DU GUSTIN**, (2 avril), m., bai - BSO +10 (0,28)

par TENAREZE (aa) - Loiret, M. CLAUDE SENECHAL

**RIVONA DU LYS** (sfb) alezan 2005 ÉLEVÉE DANS LE VAL-D'OISE -

Mme CLEMENCE LABORDE

par CROWN Z (BE) (z) et DIVONA (sfa) par OBERON DU MOULIN

et OU VA T ELLE (sfa) par HADJ A (aa)

**ISO** 113 (12) **BSO** +12 (0,60) - Mise à la reproduction en 2013**2016 GASALL DU LYS**, (8 mai), m., alezan

par CASALL DE FUYSSIEUX Z (BE) (z) - Val-d'Oise,

Mme CLEMENCE LABORDE

2017 Sans renseignement de LANDSTURM (DE) (old)

**RIYAD DES TOONS** (sfa) bai 2005 ÉLEVÉE DANS L'ALLIER -

Mme LAURENCE PARIS

par FEU FOLLET MARINS (sfa) et KELLY CHASSERAT (sfa)

par OBERON DU MOULIN et REUNION II (sfa)

par LE PLANTERO (sfa)

**BSO** +13 (0,47) - Mise à la reproduction en 2008

2009 VIVE DES TOONS, f. - ISO 143 (16) JSO 6 BSO +20 (0,56)

par HURLEVENT DE BREKA (sfa)

2011 BEING DES TOONS, f. - ISO 127 (16) JSO 4 BSO +21 (0,52)

par QUEBRACHO SEMILLY (sfa)

**2016 GIVE A KISS DES TOONS**, (7 juin), f., alezan -

BSO +19 (0,37) BCC +14 (0,22) BDR +2 (0,25)

par KANNAN (NL) (kwpn) - Allier, Mme LAURENCE PARIS

**ROANNE DE BREUIL** (sfa) gris 2005 ÉLEVÉE DANS LA MARNE -

M. JEAN-PIERRE COCHET et Mlle PATRICIA DEREUME

par MR BLUE (NL) (kwpn) et TESS V (sfa) par L'ARTISTE IV (sfa)

et MISS SIGNY (tf) par QUIZ (tf)

Mise à la reproduction en 2015

**2016 GUESS DE BREUIL**, (28 mai), f., alezan

par SYR DE ROMBIES (sfb) - Marne,

M. JEAN-PIERRE COCHET, Mme PATRICIA COCHET

**ROANNE DU ROUET** (sfa) bai 2005 ÉLEVÉE DANS LA MANCHE -

M. CHRISTIAN FARDIN, Mme ISABELLE FARDIN et M. YANNICK FARDIN

par BALOUBET DU ROUET (sfa) et KERMESE DU ROUET (sfa)

par SOUVIENS TOI III (sfa) et FLEUR DU ROUET (sfa)

par GALOUBET A (sfa)

**ISO** 141 (14) **JSO** 5 **BSO** +18 (0,60) - Mise à la reproduction en 2011

424

Les informations figurant dans ce volume sont fonction des données enregistrées dans les fichiers du SIRE à la date du 20 février 2017

**2016 GORANNE STE HERMELLE**, (29 mars), f., bai - BSO +24 (0,29)

par ERAS STE HERMELLE (BE) (sbs) - BELGIQUE,

ELEVAGE SAINTE HERMELLE

2017 Sans renseignement de ERAS STE HERMELLE (BE) (sbs)

**ROCCA DE BONCE** (sfa) al bru 2005 ÉLEVÉE DANS L'ISERE -

M. MARC SATTLER

par LE TOT DE SEMILLY (sfa) et NOUBA BLEUE (ac)

par GAVERDI (ac) et NOCTULE (aa) par COLORADO (aa)

Mise à la reproduction en 2015

**2016 GOOD MORNING LACOSTE**, (10 mars), f., bai -

BSO +9 (0,33) BDR +6 (0,24) par CONTENDRO (DE) (holst) -

Hérault, Mme FANNY SEVIN

**ROCDOLLY CORUBERT** (sfa) bai 2005 ÉLEVÉE DANS L'ORNE -

M. JACQUES JEANJEAN

par JOHNNY BOY II (sfa) et FLAMME DE SEMILLY (sfa)

par WHOKY DU CAREL (sfa) et SIRENE DE PLANTRO (sfa)

par WHAT A JOY (ps)

**BSO** +1 (0,49) - Mise à la reproduction en 2011 - Morte en 2016

2016 Naissance déclarée (18 juin), f., alezan BSO +13 (0,26)

par ASCOT DES IFS - Orne, M. JACQUES JEANJEAN,

Mme ELISE BUISSON JEANJEAN,

Dr. Vét. SOPHIE MARGUERITE PAUL-JEANJEAN

**ROCK STAR GESMERAY** (sfa) bai 2005

ÉLEVÉE EN ILLE-ET-VILAINE - Mme NICOLE POLLET et M. CLAUDE POLLET

par QUICK STAR (sfa) et FELINE GESMERAY (sfa)

par PAPILLON ROUGE (sfa) et TADORNE DU BOIS (sfa)

par MATADOR DU BOIS (sfa)

**ISO** 116 (13) **BSO** +16 (0,58) - Mise à la reproduction en 2014**2016 GALLOWAY GESMERAY**, (25 avril), f., bai - BSO +13 (0,39)

par KALASKA DE SEMILLY (sfa) - Ile-et-Vilaine,

Mme NICOLE POLLET

2017 Sans renseignement de NERVOSO (sfa)

**ROCK TIME** (sfa) alezan 2005 ÉLEVÉE DANS LE CALVADOS -

Mme HENRIETTE EVAIN

par QUIDAM DE REVEL (sfa) et BABY BOOM IV (sfa)

par JOYAU D'OR A (sfa) et KERMIRANDE (sfa) par TURNER (ps)

**BSO** +10 (0,44) - Mise à la reproduction en 2008**2016 GALLICA L'EPINAY**, (28 mai), f., bai - BSO +16 (0,34)

par LAUTERBACH (DE) (old) - Eure, M. EMILE GORE

2017 Sans renseignement de UNTOUCHABLE (NL) (kwpn)

**ROCKET FRIVOLE** (sfb) alezan 2005

ÉLEVÉE DANS LES DEUX-SEVRES - Mme SYLVIE HIPPIER

par ILVIEN DES MIELLES (sfa) et NOISETTE DES SAULES (sfa)

par PAMPHILE (sfa) et AUDACE DES SAULES (sfa)

par LEPRINCE DE THURIN (sfa)

**BSO** +6 (0,44) - Mise à la reproduction en 2008**2016 GOING GLOBAL FRIVOLE**, (18 juin), f., bai

par LIFESTYLE (DE) (old) - Manche, Mme SYLVIE HIPPIER

**ROCKETTE DU BIOLAY** (sfb) bai 2005 ÉLEVÉE DANS L'AIN -

M. ALBERT MOISSONNIER

par QUAPRICE BOIMARGOT QUINCY (DE) (holst)

et CATHY DU BIOLAY (sfa) par STEW BOY (sfa)

et HOTESSE DU BIOLAY (sfa) par KACOLET (ps)

**ISO** 126 (11) **JSO** 4 **BSO** +12 (0,60) - Mise à la reproduction en 2013**2016 GALWAY DU BIOLAY**, (2 juin), m., bai

par CANTURO (DE) (holst) - Ain,

M. BERTRAND MOISSONNIER

2017 Sans renseignement de MONTENDER (NL) (kwpn)

**ROCKETTE HOGUE** (sfa) noir 2005 ÉLEVÉE DANS LES YVELINES -

M. GENNY SANCEAU

par KANNAN (NL) (kwpn) et KININE HOGUE (sfa)

par VERT ET ROUGE (sfa) et QUERITA par HERON DU PIC (aa)

**BSO** +14 (0,44) - Mise à la reproduction en 2009**2016 GANDHI DES LAURIERS**, (15 mai), m., alezan

par FIDELIO DU THOT (sfa) - Saône-et-Loire,

Mme JOELLE DUNAND

**ROCK'IN'BLUES** (sfa) bai 2005 ÉLEVÉE DANS LE MORBIHAN -

Mme MARYANN PONS

par QUINIQU (sfa) et MAYARA (sfa) par GALOPIN DU BOELE (sfa)

et QUINA DES BRUYERES (sfa) par NIGHT AND DAY (ps)

**ISO** 136 (14) **BSO** +11 (0,59) - Mise à la reproduction en 2014**2016 G DAMOUR DE CRAZY**, (3 août), f., bai - BSO +20 (0,39)

par ROCK'N ROLL SEMILLY (sfa) - Sarthe, M. CYRIL REY

**ROCKSTAR DU MERVAUX** (sfa) bai 2005

ÉLEVÉE DANS LES VOSGES - Mme STEPHANIE THEBAUT

par QUICK STAR (sfa) et UCY (sfa) par GRAND VENEUR (sfa)

et ALTEA (sfa) par KALMISTE (sfa)

**ISO** 124 (13) **BSO** +12 (0,60) - Mise à la reproduction en 2014

**2016 GALANT DE CHAP**, (21 juin), m., alezan  
par NABAB DE REVE (BE) (sbs) - Vosges, S.A.R.L. ANDRE  
2017 Sans renseignement de PRESIDENT (NL) (kwpn)

**RODINGOTTE DU PRE**

(sfa) gris 2005  
ÉLEVÉE DANS LE CALVADOS - M. PIERRE-LOUIS LAFORGE  
par GRENAT DE GREZ (sfa) et ASTRID D'ASSEMONT (sfa)  
par SOMBREVAL (GB) (ps) et IMAGE F (sfa) par ADAGIO (sfa)  
Mise à la reproduction en 2015

**2016 G'YQUEM DES B**, (6 juin), f., bai f. - BSO +5 (0,29)  
par TENAREZE (aa) - Yonne,  
M. JOAQUIN BALLESTER LOBATO

**RODOGUNE**

(sfb) bai 2005 ÉLEVÉE DANS LA MANCHE -  
Mlle ANNE STERNBERGER

par EASY BOY (sfa) et FEUILLE DERRO (tf)  
par KIMBERLAND (US) (tf) et MADY DE BEAULIEU (tf)  
par QUATT CENT TROIS (tf)  
Mise à la reproduction en 2009

**2016 GUS OF CLEM**, (10 juin), m., al cui  
par URANO DE CARTIGNY (sfa) - Calvados,  
Mme CLEMENTINE LHOPITAL

**ROHANA DES ESSARTS**

(sfa) bai 2005  
ÉLEVÉE EN HAUTE-SAONE - Mme MARY-CLAUDE MARTHEY  
par KEOPS DU VINNEBUS (sfa) et FEELING DE BROUT (sfa)  
par STEW BOY (sfa) et GYVARLEK (aa) par ARLEQUIN (\*aa\*)  
Mise à la reproduction en 2014

**2016 GIVE ME A GOTT**, (14 juin), f., bai - BSO +1 (0,39)  
par CARDERO (DE) (holst) - Haute-Saône, Mme CELINE DOUTE

**ROIRITA**

(sfb) alezan 2005 ÉLEVÉE DANS L'ORNE - M. MICHEL FRIGOT  
par QUAPRICE BOIMARGOT QUINCY (DE) (holst)  
et HOIRIE DE JUPEAU (sfa) par QREDO DE PAULSTRA (sfa)  
et ULINDE DE PAULSTRA (sfa) par JABAD (sfa)  
BSO +11 (0,41) - Mise à la reproduction en 2008

**2016 GHAZELL MF**, (29 juin), f., bai - BSO +15 (0,31)  
par CON AIR (DE) (holst) - Orne, M. MICHEL FRIGOT

**ROKYCHOBY**

(sfa) gris 2005 ÉLEVÉE DANS L'EURE -  
S.A.R.L. BREUL ROBERT et Mme MURIEL BREUL  
par J'AI L'ESPOIR D'ELLE (sfa) et LAZZINA (sfa)  
par ADELFO (BR) (fsf) et FELDAM DE BLONDEL (sfa)  
par QUIDAM DE REVEL (sfa)  
Mise à la reproduction en 2015

**2016 GAZELLE DE BLONDEL**, (11 avril), f., bai - BSO +16 (0,31)  
par PRESIDENT (NL) (kwpn) - Manche,  
Dr. Vét. ELIANE MARIE RUEL

2017 Sans renseignement de PADOCK DU PLESSIS (sfa)

**ROLENTE**

bai 2005 ÉLEVÉE DANS LES COTES D'ARMOR -  
M. BRUNO SOULOUMIAC  
par ORLANDO (BE) (bwp) et JOLENTE (BE) (bwp)  
par LYS DE DARMEN (sfa) et ALLIANE (bwp) par GOLDFALK (han)  
ISO 136 (11) **JSO 6 BSO** +10 (0,55) - Mise à la reproduction en 2013  
**2016 GUERLAIN LYADE**, (6 juin), m., bai -  
BSO +15 (0,38) BDR +1 (0,23) par FOR PLEASURE (DE) (han) -  
Haute-Vienne, M. CHARLES LEDAY  
2017 Sans renseignement de FOR PLEASURE (DE) (han)

**ROLLPOM DU GEVAUDAN**

(aa) alezan 2005  
ÉLEVÉE EN LOIRE-ATLANTIQUE - S.C.E.A. LES HUNIERES  
par DUMPOM (ac) et VICI DU GUE (aa) par FOL AVRIL (aa)  
et UNIFLORE (aa) par AVISO (aa)  
BSO +1 (0,46) - Mise à la reproduction en 2009  
**2016 GATSBY DU GEVAUDAN**, (27 février), m., bai - BSO +13 (0,34)  
par WINDOWS VH COSTERSVELD (BE) (bwp) -  
Loire-Atlantique, S.C.E.A. LES HUNIERES  
2017 Sans renseignement de WINDOWS VH COSTERSVELD (BE)  
(bwp)

**ROLLS DE FRANCE**

(sfa) alezan 2005 ÉLEVÉE DANS LA MANCHE -  
Mme FRANCOISE FERON  
par LE TOT DE SEMILLY (sfa) et IRLANDAISE II (sfa)  
par VESONTIO DU MESNIL (sfa) et UNE AMERICAINE (sfa)  
par PANDORE DU THOT (sfa)  
ISO 117 (09) **JSO 4 BSO** +11 (0,57) - Mise à la reproduction en 2010  
**2016 GUEPARD DE FRANCE**, (24 mars), m., alezan - BSO +13 (0,28)  
par ARTISTE DE L'ABBAYE - Manche, M. REMI FERON,  
Mme FRANCOISE FERON

**ROLLS DE ROSSIGNOL**

(sfa) bai 2005  
ÉLEVÉE DANS LE MORBIHAN - M. PASCAL AIZEN  
par LE TOT DE SEMILLY (sfa) et KARTOUCHE DU CASTEL (sfa)  
par TYPE D'ELLE (sfa) et UDINE DU CASTEL (sfa) par KAYACK (sfa)  
ISO 120 (12) **BSO** +6 (0,59) - Mise à la reproduction en 2015

**2016 GRAVURE D'IDOINE**, (24 mai), f., al fon  
par RIALTO DES ROSIERS (sfa) - Yonne,  
M. BASTIEN CAROLLO, Mme PAULINE PINEL

**ROLLS D'OR**

(sfa) bai 2005 ÉLEVÉE EN ILLE-ET-VILAINE -  
M. HUBERT LEBRUN  
par ELF D'OR (sfa) et ODAWAS D'OR (sfa)  
par QUIDAM DE REVEL (sfa) et CHEYENNE D'OR (sfa)  
par MUGUET DU MANOIR (sfa)

BSO +2 (0,58) - Mise à la reproduction en 2015

**2016 GALICE DE FRENAY**, (15 avril), f., bai f. - BSO +14 (0,35)  
par QCLASSIC BOIS MARGOT (sfb) - Ille-et-Vilaine,  
Mme FLORENCE LE QUENTREC,  
M. JEAN-CHARLES LE QUENTREC

**ROLLS ONE**

(sfa) gris 2005 ÉLEVÉE EN GIRONDE -  
Mme JOSETTE CARADEUC  
par AIRBORNE MONTECILLO (US) (fsf) et MISS ROUGE (sfa)  
par OBERON DU MOULIN et DIASPORA ROUGE (sfa)  
par PAPILLON ROUGE (sfa)  
Mise à la reproduction en 2007

**2016 GWENN PEPEY**, (8 avril), f., gr cl - BSO +6 (0,31)  
par KAFKA BRUNEMONT (sfa) - Mayenne,  
M. THOMAS DALLERY

**ROLLS PLATIERE**

(sfa) al crl 2005 ÉLEVÉE DANS LA MANCHE -  
M. S.C.E.A. LEFORESTIER  
par QUIDAM DE REVEL (sfa) et GRANDEUR PLATIERE (sfa)  
par GRANDEUR (DE) (han) et VALERIANE PLATIERE (sfa)  
par LE TOT DE SEMILLY (sfa)

ISO 114 (11) **BSO** +9 (0,58) - Mise à la reproduction en 2012

**2016 GOLDMINE PLATIERE**, (10 mai), f., alezan - BSO +15 (0,35)  
par VAGABOND DE LA POMME (BE) (sbs) - Manche,  
M. S.C.E.A. LEFORESTIER

2017 Sans renseignement de VAGABOND DE LA POMME (BE) (sbs)

**ROLLS ROYCE BLINIÈRE**

(sfa) bai f. 2005  
ÉLEVÉE DANS LA MANCHE - M. JEAN-CLAUDE HEURTAUX  
par ALLEGRETO (sfa) et CYLLÈNE D'ETENCLIN (sfa) par ELF III (sfa)  
et ODISSEE III (sfa) par URIEL (sfa)

BSO +8 (0,46) - Mise à la reproduction en 2009

**2016 GITANO DU JARDIN**, (5 mai), m., al crl - BSO +14 (0,27)  
par ANDIAMO SEMILLY - Meurthe-et-Moselle,  
M. NICOLAS PARGON

2017 Sans renseignement de VALMY DE LA LANDE

**ROLLS ROYCE DU LAVOIR**

(sfa) bai 2005  
ÉLEVÉE DANS LA MOSELLE - M. JEAN-PHILIPPE PORTE  
par CENTO (DE) (holst) et FERRARY (sfa) par VOL D'AMOUR (aa)  
et LUCETTE DU RHIN (sfb) par CASTEL FLEURY (sfa)

BSO +8 (0,47) - Mise à la reproduction en 2008

2010 AUDI'STAR DU LAVOIR, m. - ISO 130 (16) BSO +21 (0,49)  
par QUICK STAR (sfa)

**2016 GORDIN DU LAVOIR**, (30 juin), m., bai -  
BSO +16 (0,37) BCC +13 (0,21) BDR +1 (0,25)  
par KANNAN (NL) (kwpn) - Moselle, Mme MICHELE PORTE

**ROMA DE LA MOTTE**

(sfa) gr fon 2005 ÉLEVÉE DANS L'AISNE -  
M. HUBERT THIRIFAYS et Mme ANNIE ANGLADE  
par QUICK STAR (sfa) et CAFIRE DE VILLANCE (sfa)  
par SAPHIR DU RIOU (sfa) et KORYSE (sfa)  
par BORIS DE VAUPTIN (sfa)

ISO 112 (10) **BSO** +7 (0,60) - Mise à la reproduction en 2015

**2016 GANCHO DE LA MOTTE (BE)**, (17 mai), m., bai -  
BSO +16 (0,40) BCC +9 (0,23) BDR +1 (0,26)  
par KANNAN (NL) (kwpn) - Aisne, M. HUBERT THIRIFAYS

**ROMA DE MEIA LUA (BE)**

(sbs) gris 2001 ÉLEVÉE EN BELGIQUE -  
SBS numéro 35758 - MME BENEDICT DAOUST  
par ROYAL BRAVOUR (NL) (kwpn) et INIBINI (BE) (bwp)  
par MELCHIOR (aa) et OLONKA (se) par RIGOLETTO (NL) (holst)  
Mise à la reproduction en 2015

**2016 GALAK DE CAZENEUVE**, (7 mai), m., gr fon -  
BSO +6 (0,38) BDR +2 (0,24) par FLIPPER D'ELLE (sfa) -  
Gironde, M. ERIC TEJEDO

**ROMA DE P'AIME**

(sfa) bai 2005 ÉLEVÉE DANS LE FINISTÈRE -  
Mme BEATRICE MAUCERI  
par QUIDAM DE REVEL (sfa) et ATMOSPHERE III (sfa)  
par JALISCO B (sfa) et DAMORY (ps) par ORY (ps)  
ISO 102 (13) **BSO** +2 (0,59) - Mise à la reproduction en 2014  
**2015 FIGARO DE P'AIME**, (26 mai), m., bai - BSO +8 (0,34)  
par MOZART DE BENY (sfa) - Eure, Mme PAULINE MAUCERI

**ROMAINE D'ALPHI**

(tf) alezan 2005

ÉLEVÉE EN CHARENTE-MARITIME - M. ALAIN PAUTARD et M. PHILIPPE THIENARD

par HONNEUR DE FRANCE (tf) et HANOI (tf) par PASSIONNANT (tf) et BALZANE (tf) par PRINCE ATOUT (tf)

Mise à la reproduction en 2010

**2016 GALA D'ALPHI**, (28 juin), f., bai par NICK DELAUNAY (sfa) - Charente, M. ALAIN BOUCHET, Mme LAURA BOUCHET**ROMANCE DE FONTENAY**

(sfa) bai 2005

ÉLEVÉE DANS LE HAUT-RHIN - M. CHARLES LUTZ

par URBAIN DU MONNAI (sfa) et ELLE LOVE YOU (sfa)

par I LOVE YOU (sfa) et LEGENDE V (sfa) par BLEU D'ESPOIRS (sfa)

Mise à la reproduction en 2009

**2015 FUNKY DE FONTENAY**, (27 mars), m., bai f. -

BSO +4 (0,33) BDR +1 (0,22) par CONTROE (DE) (holst) -

Haut-Rhin, M. CHARLES LUTZ

2017 Sans renseignement de UP TO YOU (sfa)

**ROMANCE DE GY**

(sfa) bai 2005 ÉLEVÉE DANS LE LOIR-ET-CHER -

M. BRUNO ALESSANDRINI

par ALLEGRETO (sfa) et FRANCE DU FRAYSSE (sfa)

par TROUPIER (sfa) et IDEE FOLLE (sfa) par PIERREVILLE (sfa)

Mise à la reproduction en 2007

**2016 GEEK BLANC**, (25 juillet), m., bai - BSO +6 (0,30)

par QUINTERO (DE) (holst) - Meuse,

E.A.R.L. DE LA MAISON BLANCHE

**ROMANCE DE SOULAC**

(sfb) bai 2005 ÉLEVÉE EN GIRONDE -

M. JEAN-PHILIPPE MARIN

par GAIAC DE LA ROQUE (sfa) et ELISHA DE SOULAC (cs)

par PARNAS (aa) et BETSY (oi)

Mise à la reproduction en 2008

**2016 GUCCI DE SOULAC**, (27 juillet), m., bai

par DARLON VAN DIJKERSHOF (BE) (bwp) - Gironde,

M. JEAN-PHILIPPE MARIN, Mme CECILE MARIN

2017 Sans renseignement de DARLON VAN DIJKERSHOF (BE)

(bwp)

**ROMANCE D'HELBY**

(sfa) bai 2005 ÉLEVÉE EN ILLE-ET-VILAINE -

E.A.R.L. TRIHAN LAMOTTE, S.N.C. D' HELBY, Mme JANNIK LAMOTTE et

M. ALBERT LAMOTTE

par C INDOCTRO (DE) (holst) et AMBRE D'HELBY (sfa) par ALME (sfa)

et GINA DU GRIPPOIS (sfa) par SURIOSO (sfa)

**ISO 117 (10) BSO +7 (0,61) -** Mise à la reproduction en 2010**2016 GUEST STAR LIMIT**, (13 mai), f., bai -

BSO +13 (0,38) BDR +8 (0,23) par CONTENDRO (DE) (holst) -

Charente-Maritime, Mme NATACHA BRAS,

M. JEAN BENOIT LAGEDAMONT

2017 Sans renseignement de MONTENDER (NL) (kwpn)

**ROMANCE D'IVIN**

(sfa) bai 2005 ÉLEVÉE DANS LE FINISTERE -

Mme SOPHIE GOURSAUD et M. FABRICE JACQ

par APACHE D'ADRIERS (sfa) et FASCINATION (sfa)

par VOLTAIRE (DE) (han) et TIROLE D'OR (sfa) par POT D'OR (ps)

**ISO 126 (12) BSO +9 (0,58) -** Mise à la reproduction en 2015**2016 GINGER D'ANAELLE**, (22 juillet), f., baicer

par ORLANDO (BE) (bwp) - Nord, Mme ANNE DUCHANGE

**ROMANCE DU PAVE**

(sfa) bai 2005 ÉLEVÉE DANS LE NORD -

Mlle HELENE DECOCK et Mme LUCIE DECOCK

par JAGUAR D'EPIC (sfa) et EDEN DU MARAIS (sfa)

par QUERUBIN II (sfa) et VERANE DU MARAIS (sfa) par CARAMO (ps)

**ISO 102 (10) -** Mise à la reproduction en 2015**2016 GLAMOUR DE VIENNE**, (18 avril), m., bai - BSO +5 (0,37)

par MARLOU DES ETISSES (sfa) - Nord,

Mme DEVIENNE AURELIE, M. DAMIEN DEVIENNE

**ROMANCE DU VERCOL**

(sfa) bai 2005

ÉLEVÉE DANS LA MANCHE - M. THIERRY LESERVOISIER et

M. JEAN-PIERRE SCHLINGER

par KANNAN (NL) (kwpn) et ERMINETTE III (sfa) par JALISCO B (sfa)

et MIDINETTE DEUX (sfa) par ELF III (sfa)

**ISO 124 (11) BSO +15 (0,58) -** Mise à la reproduction en 2014**2016 GADGET D'AUVILLE**, (16 avril), m., alezan

par ASCOT DES IFS - Manche, M. THIERRY LESERVOISIER,

Mme ANNIE LESERVOISIER

**ROMANCE KALONE**

bai 2005 ÉLEVÉE DANS LE GERS -

Mme MAGALI DESSALLES

par VOLTAIRE (DE) (han) et EILEEN H (DE) (old)

par CLASSIKER (holst) et EVITA (DE) (han) par EINBLICK (han)

Mise à la reproduction en 2012

**2015 FALBALA DU FORT**, (27 avril), f., bai cl - BSO +1 (0,35)

par NEW YORK (NL) (kwpn) - Savoie, Mme MARIE DENIS

**2016 GRAINEFOLIE DU FORT**, (16 avril), f., bai - BSO +1 (0,25)

par CARTOON Z (BE) (z) - Savoie, Mme MARIE DENIS

2017 Sans renseignement de CARTOON Z (BE) (z)

**ROMANE DE GRANDRY**

(sfa) bai 2005

ÉLEVÉE DANS LA MANCHE - Mme JOELLE ANGOT

par QUICK STAR (sfa) et UNANIME II (sfa) par INCITATUS (sfa) et PRIMEVERE (sfa) par ILLUSTRÉ (sfa)

**BSO +16 (0,46) -** Mise à la reproduction en 2011**2016 GLINKA DE GRANDRY**, (10 juin), f., bai - BSO +22 (0,35)

par ROCK'N ROLL SEMILLY (sfa) - Manche,

Mme JOELLE ANGOT

2017 Sans renseignement de PANAMA TAME (sfa)

**ROMANE DE LA COUR**

(sfa) bai 2005 ÉLEVÉE DANS LA MANCHE -

M. JEAN-FRANCOIS COUETIL

par HELIOS DE LA COUR II (sfa) et ULANE DE LA COUR (sfa)

par KAYACK (sfa) et LADY DE LA COUR (sfa) par STARTER (sfa)

**ISO 120 (10) BSO +8 (0,57) -** Mise à la reproduction en 2014**2016 GENTEEL NOK**, (10 juin), f., bai

par CHEF ROUGE (DE) (holst) - Calvados,

M. HUGUES MOUFFLET

**ROMANE DE LOUAN**

(sfa) alezan 2005 ÉLEVÉE DANS LE NORD -

Dr. PIERRE DOBBELAERE

par QUAT'SOUS (sfa) et HISPEED DE LOUAN (sfa)

par ALFA D'ELLE (sfa) et ALMA DE LOUAN (sfa)

par FURY DE LA CENSE (sfa)

**ISO 101 (09) BSO +2 (0,54) -** Mise à la reproduction en 2011**2012 CHARLIZE DE LOUAN**, (11 juin), f., baicer - BSO +9 (0,51)

par NABAB DE REVE (BE) (sbs) - Nord,

Dr. PIERRE DOBBELAERE

**ROMANE DE PEYRAUD**

(sfa) bai 2005

ÉLEVÉE DANS LE PUY-DE-DOME - M. FLORENT DERUEL et

Mme KARINE PUISSOCHET

par IDEM DE B'NEVILLE (sfa) et NIAGARA DE TARENTEIX (sfa)

par TROUPIER (sfa) et MELUSINE II (sfa) par TRENEL (ps)

**ISO 132 (11) JSO 5 BSO +6 (0,57) -** Mise à la reproduction en 2012**2016 GIROLATA LA BUISSONNE**, (14 avril), m., alezan -

BSO +16 (0,39) BCC +10 (0,23) par KANNAN (NL) (kwpn) -

Loire, Mme CAROLINE FAGGIANELLI

**ROMANE DE RIVERLAND**

(sfa) alezan 2005

ÉLEVÉE EN CHARENTE - S.C.E.A. RIVERLAND

par FOR PLEASURE (DE) (han) et FANTASIA DE KERSER (sfa)

par SAPHIR ROUGE II (sfa) et RAZZIA DE REVEL (sfa)

par JALISCO B (sfa)

**BSO +7 (0,46) -** Mise à la reproduction en 2008**2016 GLORIA DE RIVERLAND**, (23 mai), f., bai

par LIFESTYLE (DE) (old) - Charente, S.C.E.A. RIVERLAND

**ROMANE DES PAPERIES**

(sfa) alezan 2005

ÉLEVÉE DANS LA MANCHE - M. LOUIS FRIGOUT

par GRENAT DE GREZ (sfa) et ELSA DU SOMMELIER (sfa)

par PLEIN D'ESPOIR IV (sfa) et JEUNESSE ROYALE (sfa)

par ARABEL (sfa)

**BSO +5 (0,55) -** Mise à la reproduction en 2012**2016 GYMNOTE DES PAPERIES**, (15 mai), f., alezan

par ANDIAMO SEMILLY - Manche,

Mme MAURICETTE FRIGOUT, M. VINCENT FRIGOUT,

Mlle RACHEL FRIGOUT

2017 Sans renseignement de UNTOUCHABLE M (NL) (kwpn)

**ROMANEE CHAMBERTIN**

(sfa) bai 2005

ÉLEVÉE EN SAONE-ET-LOIRE - M. ALAIN LAMOUR

par JAZZ BAND COURCELLE (sfa) et FLORE CHAMBERTIN (sfa)

par VAL DE MERZE (sfa) et BEURDIE COURCELLE (sfa)

par LAEKEN (sfa)

**ISO 106 (11) BSO +7 (0,55) -** Mise à la reproduction en 2009 -

Morte en 2016

**2016 GAMAY DE GIVRY**, (1 mai), m., bai

par MIAMI DE SEMILLY (sfa) - Saône-et-Loire,

M. JEAN-CHRISTOPHE DUTERTE

**ROMANTIKA DES ELYS**

(sfa) bai 2005

ÉLEVÉE DANS LE BAS-RHIN - Mme PATRICIA HAMEL

par ALLEGRETO (sfa) et DOLI DU MONT (sfa)

par MATADOR DU BOIS (sfa) et LUTECE DU MONT (sfa)

par NANKIN (sfa)

**ISO 119 (12) BSO +5 (0,59) -** Mise à la reproduction en 2015**2016 GOTHAM DE ROMY**, (25 mars), m., noipan - BSO +15 (0,37)

par WINDOWS VH COSTERSVELD (BE) (bwp) - Essonne,

Mme CHARLOTTE MAHIEU

**ROMANZE II (DE)**

(holst) bai 2001 ÉLEVÉE EN ALLEMAGNE -

HV numéro 188301 - M. UWE BEHRENS

par CAMBRIDGE (holst) et GIOVANNA (holst) par ROMINO (holst)

et TOULON (holst) par ROSSINI (DE) (holst)



Mise à la reproduction en 2011

- 2016 GALAXIE DU HILLE**, (25 juin), f., bai - BSO +7 (0,21)  
par OPIUM DE SALBRIS (sfa) - Pas-de-Calais,  
Mme MARIA CLEMENT
- 2017 Sans renseignement de NARTAGO (sfa)

**ROME ANTIC DE FEYELE** (sfa) alezan 2005  
ÉLEVÉE DANS LA MOSELLE - Mme EMMANUELLA FEIL

par NABAB DE REVE (BE) (sbs) et ELECTRE DU BANY (sfa)  
par J'TADORE (sfa) et POLKA DU COL par FLORISS II (\*aa\*)

**BSO** +6 (0,45) - Mise à la reproduction en 2008

**2016 GRENADE DE FEYELE**, (29 mars), f., bai f. - BSO +9 (0,20)  
par TORNESCH (NL) (kwpn) - Moselle,  
Mme EMMANUELLA FEIL

2017 Sans renseignement de DIARADO (DE) (holst) et de UNTOU-  
CHABLE (NL) (kwpn)

**ROMIE DE BUXY** (sfa) bai 2005 ÉLEVÉE EN SAONE-ET-LOIRE -  
M. PIERRE ROBERT

par URBAIN DU MONNAI (sfa) et GEISHA DE VOLSIN (sfa)  
par ULPIEN DU SAPIN (sfa) et ANNA BELLE (aa) par FATA (ar)

Mise à la reproduction en 2014

**2015 FOLLE AMOUR**, (11 juin), f., bai f. - BSO +9 (0,30)  
par OLIMBOS MERZE (sfb) - Saône-et-Loire,  
M. MATHIEU BENAS

**ROMY DE VALROSE** (sfa) alezan 2005

ÉLEVÉE EN SEINE-ET-MARNE - M. THOMAS BROSSIER

par BRIGHT SILVER (ps) et JIGA D'AURE (sfa)  
par UMOUR DU FENAUD (sfa) et VEGA D'AURE (sfa)  
par LAPIN DORE (sfa)

Mise à la reproduction en 2014

**2016 GOUYAT D ESTEILLOU**, (20 juillet), m., alezan  
par ARPEGE PIERREVILLE (sfa) - Pyrénées-Atlantiques,  
M. JEAN LAFARGUE

2017 Sans renseignement de IDEM DE B'NEVILLE (sfa)

**ROMY DES FONTENOTTES** (sfa) bai 2005

ÉLEVÉE DANS LE JURA - M. JOEL GAULARD, Mme SANDRINE GAULARD,  
M. ALAIN GOICHOT et Mme VIRGINIE GOICHOT

par DAMIRO B (NL) (kwpn) et FLEUR DE CHASNAY (sfa)  
par MONT BLANC (sfa) et PSARA DU MAUPAS (sfa)  
par COUNT IVOR (US) (ps)

**ISO** 113 (09) - Mise à la reproduction en 2015

**2016 GUAPPA DES CHENAUX**, (3 juin), f., bai -  
BSO +1 (0,39) BCC +7 (0,20) par OPIUM DE TALMA (sfa) -  
Drome, Mme KELLY BRETEAU

**ROMY DU TERME** (sfa) bai 2005 ÉLEVÉE DANS LA MARNE -  
Dr. JEAN-LUC BERGER et M. ERIC BESNARD

par EPHEBE FOR EVER (sfa) et DOMBALE DU RIVAUD (sfa)  
par RIVAGE DU PONCEL (sfa) et OMPHALE IV (sfa)  
par LE PONTET (ps)

Mise à la reproduction en 2015

**2016 GWEN DU TERME**, (26 juin), f., bai f.  
par VOLNAY DU BOISDEVILLE - Marne,  
Dr. JEAN-LUC BERGER, M. ERIC BESNARD

**ROMY HOPE** (sfa) bai 2005 ÉLEVÉE EN COTE-D'OR -  
Mme MARIE-PASCALE SMITH

par CACAO COURCELLE (sfa) et FANNY DE TAILLIS (sfa)  
par NIAGHILEV II (sfa) et ALTESSE DU TAILLIS (sfa)  
par FLOREEN (\*aa\*)

**ISO** 113 (10) - Mise à la reproduction en 2009

**2016 GUINNESS DE LUXAIN**, (16 avril), f., bai - BSO +6 (0,34)  
par KALOUBET D'TOURELLE (sfa) - Haute-Saône,  
E.A.R.L. CENTRE EQUESTRE DE LUXEUIL,  
M. MICHEL NGUYEN

2017 Sans renseignement de VERY STAR KERVEYER (pfs)

**ROOF DES AUCELS** (sfa) bai 2005 ÉLEVÉE DANS LE PUY-DE-DOME -  
M. BENJAMIN NEYRIAL

par DARIUS D'OR (sfa) et VOLGANE DE RUBERCY (sfa)  
par NATIF DE CORDAY (sfa) et PAT ST SIMEON (sfa) par UKASE (sfa)

**ISO** 117 (11) - Mise à la reproduction en 2014

**2015 FRODON DES KAOLINS**, (1 juillet), m., bai - BSO +9 (0,35)  
par ROCCOSSIFRED - Allier, Mme MARION BOUCHARD

**ROSA DE LA CENSE** (sfa) bai 2005 ÉLEVÉE DANS LA MANCHE -  
M. EMILIO MALTA DA COSTA

par PAPILLON ROUGE (sfa) et HOLGA DE QUETTEHOU (sfa)  
par THURIN (sfa) et ODE DE CORNEVILLE (sfa) par TANAEL (sfa)

**BSO** +5 (0,52) - Mise à la reproduction en 2010

**2016 GENIE DES RUETTES**, (8 juin), f., bai - BSO +11 (0,28)  
par TAXI DRIVER (sfa) - Manche, M. JEAN-LOUIS LENOURY

**ROSA LOUVO** (ps) bai 2005 ÉLEVÉE DANS LE CALVADOS -  
M. YVES BERLIOZ

par PASTERNAK (GB) (ps) et ESMERALDA JAC (ps)  
par ROSE LAUREL (IE) (ps) et LA CLETTE (ps)  
par FREE ROUND (US) (ps)

Mise à la reproduction en 2009

**2016 GATSBY LOUVO**, (28 avril), m., bai  
par QUARNAC DU MESNIL (sfa) - Calvados, S.C.E.A. BERLIOZ,  
M. MARC VERRIER

**ROSACEE DES CHAMPS** (sfb) alezan 2005

ÉLEVÉE DANS LA SARTHE - M. JEAN-MICHEL PICHON

par DOLLAR DU MESNIL (sfa) et FIRLOTE DES CHAMPS (sfb)  
par SULTAN DES TOURS (sfa) et VIVA DES LOGES (sfb)  
par PRINCE OLIVIER (sfa)

Mise à la reproduction en 2014

**2015 FAO DES CHAMPS**, (15 juin), m., alezan par LAUDATOR (sfa) -  
Sarthe, Mme MARY-ANNICK MOTTAIS

**ROSALIE DE MORGALI** (sfa) alezan 2005

ÉLEVÉE DANS LA MOSELLE - M. FREDERIC NIGON

par FUNCHAL DE SEMILLY (sfa) et UGOLINE DES DUNES (sfa)  
par KAPOC (sfa) et KER LADY II (sfa) par AMOUR DU BOIS (sfa)

**ISO** 119 (13) **BSO** +5 (0,59) - Mise à la reproduction en 2015

**2016 GUSTO DE MORGALI**, (26 juin), m., bai - BSO +12 (0,35)  
par VAGABOND DE LA POMME (BE) (sbs) - Moselle,  
Mme ALIZE NIGON

**ROSALIE DES BROCHES** (sfa) bai 2005

ÉLEVÉE DANS LA MANCHE - M. GEORGES GILLES et  
Mme MARIE-CLAIRE GILLES

par LE TOT DE SEMILLY (sfa) et SURIELLE (sfa) par URIEL (sfa)  
et OLEINE DE THURIN (sfa) par HADJ A (aa)

**BSO** +8 (0,41) - Mise à la reproduction en 2008

**2016 GALIA DES BROCHES**, (6 juin), f., bai - BSO +17 (0,24)  
par ASCOT DES IFS - Manche, M. GEORGES GILLES,  
Mme MARIE CLAIRE GILLES

2017 Sans renseignement de TRESOR (BE) (bwp)

**ROSALIND DES ROIS** (sfa) bai 2005 ÉLEVÉE DANS LA MANCHE -  
M. ROGER GREARD et Mme AGNES GREARD-PARIS

par QREDO DE PAULSTRA (sfa) et FORTUNE DU PAITIS (sfa)  
par VIS VERSA (aa) et QUERELLE DU PAITIS (sfa)  
par GENET DE BRATAND (sfa)

**ISO** 129 (13) **BSO** +6 (0,59) - Mise à la reproduction en 2015

**2016 GANYMEDE DE CHASSAGNE**, (30 avril), f., bai -  
BSO +17 (0,39) BDR +1 (0,28)  
par DIAMANT DE SEMILLY (sfa) - Ain,  
Mme VERONIQUE BACHY

2017 Sans renseignement de KIGALI (NL) (kwpn) et de CALIDOS  
(DE) (nrps)

**ROSALINDE PREVOTE** (aacr) alezan 2005 ÉLEVÉE DANS LE CHER -  
M. JEAN-JACQUES GRANGIER

par EXOCET DE CERAN (aa) et PRIMEROSE DE VER (sfa)  
par SURIOSO DE VER (sfa) et FANNY GIRL (sfa) par NANKIN (sfa)  
ou ARQUEBUSIER (sfa)

Mise à la reproduction en 2009

**2016 GALICE DE BELLEFIOLE**, (4 juillet), f., bai - BSO +5 (0,31)  
par LULLY ROCIO (sfa) - Cher, Mme GENEVIEVE DE BRACH

2017 Sans renseignement de LABRADOR DE BREKKA (sfa)

**ROSAMARIA DE GREE** (sfb) bai 2005

ÉLEVÉE EN LOIRE-ATLANTIQUE - M. MAURICE DESBOIS

par SANDRO BOY (DE) (old) et KIVIVE DE GREE (sfa)  
par VOLTAIRE (DE) (han) et VIVE LA MARE (sfa) par IL CORSO (sfa)

**BSO** +10 (0,41) - Mise à la reproduction en 2008

2009 VIVOLTA DE GREE, f. - ISO 128 (15) BSO +21 (0,56)  
par DIAMANT DE SEMILLY (sfa)

**2016 GAO DE GREE**, (10 octobre), m., alezan -  
BSO +19 (0,35) BDR +2 (0,24)  
par DIAMANT DE SEMILLY (sfa) - Loire-Atlantique,  
M. MAURICE DESBOIS

2017 Sans renseignement de DIAMANT DE SEMILLY (sfa)

**ROSANE DE MOENS** (sfa) alezan 2005 ÉLEVÉE DANS LA MANCHE -  
M. CAMILLE MERCIER

par PAPILLON ROUGE (sfa) et IDOLE DE MOENS (sfa)  
par BEAU REVE PLATIERE (sfa) et CLEOPATRE DE MOENS (sfa)  
par ELF III (sfa)

**BSO** +9 (0,44) - Mise à la reproduction en 2008

**2016 GRAPHITY DE MOENS**, (2 mai), f., bai - BSO +12 (0,34)  
par CANTURO (DE) (holst) - Manche, M. CAMILLE MERCIER

2017 Sans renseignement de WINDOWS VH COSTERSVELD (BE)  
(bwp)

**ROSE D'AQUITAINE JAC**

(aa) aubere 2005 ÉLEVÉE EN GIRONDE -  
M. JACQUES GRANDCHAMP DES RAUX et  
Mme LAURENCE GRANDCHAMP DES RAUX  
par FUSAIN DU DEFEY (aa) et HELEN DU PLAPE (aa)  
par NOUREDINE DU LIRAC (aa) et SA IDA DU PLAPE (aa)  
par LE BAROUDEUR (aa)

Mise à la reproduction en 2009

**2015 FESTIVAL DE GERBAL**, (15 mai), m., gris - BSO +13 (0,25)  
par URANO DE CARTIGNY (sfa) - Cantal,  
E.A.R.L. DU HARAS DE GERBAL

**ROSE DE FELICITE**

(sfa) alezan 2005 ÉLEVÉE DANS LA MANCHE -  
M. CLIFFORD JOHN LONGLANDS

par GALISCO DU MESNIL (sfa) et DANSE DE B'NEVILLE (sfa)  
par IRAK E (sfa) et INFANTE C (sfa) par NANKIN (sfa)

**ISO** 103 (14) - Mise à la reproduction en 2015

**2016 GENG STAR DU BOIS M**, (28 avril), m., al bru - BSO +8 (0,38)  
par NORMAN PRE NOIR (sfa) - Aisne,  
Mme CARINE BAZATOLLE

**ROSE DE LA HAGUE**

(sfb) alezan 2005 ÉLEVÉE DANS LA MANCHE -  
M. JEAN LEFLAMBE

par COBRA (DE) (holst) et FLAME DE LA HAGUE (sfa)  
par NARCOS II (sfa) et PACIFIQUE V (sfa) par NIGHTSHADE (ps)

**BSO** +7 (0,42) - Mise à la reproduction en 2008

2009 VOLCANE DE LA HAGUE, f. -  
ISO 134 (15) JSO 6 BSO +17 (0,53)  
par ROBIN DU VINEBUS (sfa)

**2016 GOELAND DE LA HAGUE**, (18 juin), m., alezan -  
BSO +15 (0,25) par VERBOIS DES MONCEAUX - Manche,  
M. JEAN LEFLAMBE

**ROSE DE LAUME**

(sfa) alezan 2005 ÉLEVÉE DANS LA MANCHE -  
G.A.E.C. DE L AUMERAIE

par J'AI L'ESPOIR D'ELLE (sfa) et SOUMISE DU MANOIR (sfa)  
par IVEDAY et IDOLE DU MANOIR (sfa) par IBRAHIM

Mise à la reproduction en 2012

**2016 GERONIMO LONGANE**, (29 mai), m., alezan - BSO +11 (0,28)  
par UP TO YOU (sfa) - Manche, M. CHRISTIAN MOREL

**ROSE DE LAUNAY**

(sfa) bai 2005 ÉLEVÉE DANS LA MANCHE -  
M. ROGER COSSE et Mme MARIE-THERESE COSSE

par ROBIN II Z (DE) (han) et FELICIE DE LAUNAY (sfa)  
par KING'S ROAD (ps) et REINE ROYALE (sfa) par UKASE (sfa)

**BSO** +5 (0,49) - Mise à la reproduction en 2008

2010 AMBRE DE LAUNAY, f. - ISO 149 (16) JSO 5 BSO +23 (0,55)  
par LAUTERBACH (DE) (old)

**2016 GRACE DE LAUNAY**, (25 juin), f., bai cl  
par LAUTERBACH (DE) (old) - Manche, M. PASCAL COSSE

2017 Sans renseignement de CANDY DE NANTUEL

**ROSE DE MAUREPAS**

(sfa) bai 2005 ÉLEVÉE DANS L'YONNE -  
M. JEAN-PIERRE SENANGE

par FOR PLEASURE (DE) (han) et FIDALIE DE MAUREPA (sfa)  
par PAPILLON ROUGE (sfa) et IDALIE DU VAL D'OR (sfa)  
par TURNER (ps)

**BSO** +6 (0,56) - Mise à la reproduction en 2009

2010 ARKA DE MAUREPAS, f. - ISO 120 (16) BSO +12 (0,56)  
par ARKO (DE) (old)

**2016 GAZELLE DE MAUREPAS**, (26 juin), f., bai - BSO +6 (0,35)  
par HOOLIGAN DE ROSYL (sfa) - Yonne,  
M. JEAN-PIERRE SENANGE

**ROSE DES CHAUMES**

(sfa) bai 2005 ÉLEVÉE DANS LE FINISTERE -  
M. REGIS QUINTON

par FLIPPER D'ELLE (sfa) et JOLIE ROSE II (sfa)  
par SOCRATE DE CHIVRE (sfa) et URGANTE MORICIERE (sfa)  
par FEU SACRE (sfa)

Mise à la reproduction en 2013

**2016 GOLD ROSE DES CHAUMES**, (15 avril), m., bai -  
BSO +4 (0,36) BDR +3 (0,22)  
par QUINOTO BOIS MARGOT (sfb) - Finistère,  
M. REGIS QUINTON

2017 Sans renseignement de L'ARC DE TRIOMPHE (DE) (old)

**ROSE DES ISLOTS**

(sfa) alezan 2005 ÉLEVÉE DANS LA MANCHE -  
M. JEAN-LUC LEBOUCHER

par TRIANON V (sfa) et VENISE DES TOITS (sfa)  
par NEDJANIZ II (\*aa\*) et QUERCY DES TOITS (sfa)  
par CIEL DE PAULSTRA (aa)

Mise à la reproduction en 2014

**2015 FIDJI DES ISLOTS**, (15 juillet), m., bai - BSO +4 (0,22)  
par URANO DE CARTIGNY (sfa) - Manche,  
M. JEAN-LUC LEBOUCHER

**2016 GLENARDE DES ISLOTS**, (31 août), f., alezan  
par CHECKDAM DU GIVRE - Manche,  
M. JEAN-LUC LEBOUCHER

2017 Sans renseignement de DUMPY DES FLAGUES (sbs) et de  
CANDY DE NANTUEL

**ROSE D'HELBY**

(sfa) alezan 2005 ÉLEVÉE EN ILLE-ET-VILAINE -  
E.A.R.L. TRIHAN LAMOTTE, S.N.C. D' HELBY, Mme JANNIK LAMOTTE et  
M. ALBERT LAMOTTE

par FOR PLEASURE (DE) (han) et MAIA D'HELBY (sfa)  
par VOLTAIRE (DE) (han) et CIRCE D'HELBY (sfa) par ALME (sfa)  
**ISO** 123 (12) **BSO** +15 (0,60) - Mise à la reproduction en 2014

**2016 GIAMANT DES ISLOTS**, (31 août), m., bai -  
BSO +22 (0,40) BCC +15 (0,24) BDR +2 (0,27)  
par DIAMANT DE SEMILLY (sfa) - Manche,  
M. JEAN-LUC LEBOUCHER

2017 Sans renseignement de CANDY DE NANTUEL

**ROSE DU FAUBOURG**

(sfa) alezan 2005 ÉLEVÉE DANS LA MEUSE -  
Mme PATRICIA RAPPE

par LUCCIANNO (sfa) et EROS DE L'ANGER (sfa) par LIVAROT (sfa)  
et NINIE DE LA GRANGE (sfa) par HAMSTER (aa)

**BSO** +2 (0,41) - Mise à la reproduction en 2007

**2016 GITANE DU FAUBOURG**, (15 avril), f., alezan -  
BSO +5 (0,35) BCC +8 (0,25)  
par AIRBORNE MONTECILLO (US) (fsf) - Meuse,  
Mme PATRICIA RAPPE

2017 Sans renseignement de AIRBORNE MONTECILLO (US) (fsf)

**ROSE ET NOIRE**

(sfa) bai 2005 ÉLEVÉE EN SEINE-MARITIME -  
M. GREGORY HENNON

par KENTO (sfa) et IDJIL DE GOUVETS (sfa) par LAEKEN (sfa)  
et NORMANDINE (sfa) par GENET DE BRATAND (sfa)

**ISO** 105 (09) **BSO** +3 (0,54) - Mise à la reproduction en 2014

**2016 GAIA D'ARMITAGE**, (1 mai), f., al fon - BSO +11 (0,27)  
par ARMITAGES BOY (DE) (old) - Corrèze,  
M. PIERRE JEAN PAGES, M. FRANCOIS RIMET,  
M. CHRISTOPHE FENELON

2017 Sans renseignement de ARMITAGES BOY (DE) (old)

**ROSE PLEASURE DES GY**

(sfa) bai 2005  
ÉLEVÉE DANS LE PAS-DE-CALAIS - Mme MARIE-ANNICK GIANNITRAPANI

par FOR PLEASURE (DE) (han) et TAMISE DE LA CAVEE (sfa)  
par POT D'OR (ps) et GAIE LANDAISE (sfa) par UKASE (sfa)

**BSO** +6 (0,49) - Mise à la reproduction en 2010

**2016 GOLDEN STAR DES GY**, (3 mai), f., bai f.  
par VAGABOND DE LA POMME (BE) (sbs) - Pas-de-Calais,  
Mme MARIE-ANNICK GIANNITRAPANI

**ROSE ROUGE DU LOZON**

(sfa) bai 2005  
ÉLEVÉE DANS LA MANCHE - M. LAURENT VIGNAUD

par BALOUBET DU ROUET (sfa) et MELODIE PIERREVILLE (sfa)  
par PAPILLON ROUGE (sfa) et FIDJI PIERREVILLE (sfa)  
par ROSIRE (sfa)

**ISO** 134 (14) **JSO** 5 **BSO** +21 (0,60) - Mise à la reproduction en 2010

**2016 GARFIELD DE LA CENSE**, (15 mai), m., alezan  
par DIAMANT DE SEMILLY (sfa) - Manche,  
M. MARKUS HAURI

2017 Sans renseignement de DIAMANT DE SEMILLY (sfa)

**ROSE ROUGE GARETTE (GB)**

(aes) bai 2005  
ÉLEVÉE DANS LA MANCHE - AES numéro 5013590 - M. PIERRE COULLLOUD

par MANILLON ROUGE (sfb) et JAVA DE CHANTEPIE (sfa)  
par DANDY DU PLAPE (sfa) et REINE DE CHANTEPIE (sfa)  
par URIEL (sfa)

**ISO** 129 (10) **JSO** 5 **BSO** +15 (0,54) - Mise à la reproduction en 2011

**2016 GUARANI GARETTE**, (14 mai), f., bai f. - BSO +17 (0,36)  
par ULTIMO VAN TER MOUDE (BE) (bwp) - Manche,  
M. PIERRE COULLLOUD

2017 Sans renseignement de ROCK'N ROLL SEMILLY (sfa)

**ROSE THE BOIS MARGOT**

(sfb) al crl 2005  
ÉLEVÉE DANS LE CALVADOS - S.A.S. HARAS BOIS MARGOT

par QUAPRICE BOIMARGOT QUINCY (DE) (holst)  
et OREE DU BOIS MARGOT (sfa) par DARCO (BE) (bwp)  
et BELLE LITTLE (sfa) par QUIDAM DE REVEL (sfa)

**BSO** +16 (0,44) - Mise à la reproduction en 2007

2011 BONBON BOIS MARGOT, m. - ISO 125 (16) BSO +16 (0,50)  
par QUINOTO BOIS MARGOT (sfb)

**2012 COSANOSTRA BOISMARGOT**, (4 août), f., bai - BSO +20 (0,45)  
par QCLASSIC BOIS MARGOT (sfb) - Calvados,  
S.A.S. HARAS BOIS MARGOT

2017 Sans renseignement de CAP KENNEDY (DE) (holst) et de  
QCLASSIC BOIS MARGOT (sfb)

**ROSEBUD SINE**

(sfa) bai 2005 ÉLEVÉE DANS LES YVELINES -  
M. JEAN-LOUIS HUREL

par PALESTRO II (sfa) et MATINALE SINE (fsf)  
par LAWRENCE (BE) (bwp) et URBAN ANGELLA (ps)  
par BATES MOTEL (US) (ps)

Mise à la reproduction en 2014

- 2016 GALEJADE SINE**, (8 juin), f., alezan - BSO +10 (0,36)  
par NERVOSO (sfa) - Yvelines, E.A.R.L. DE MALVOISINE
- 2017 Sans renseignement de OGRION DES CHAMPS (sfa)

### ROSEE DE BEAUFOUR (sfb) bai 2005

ÉLEVÉE DANS LE CALVADOS - M. ERIC LEVALLOIS

par LE TOT DE SEMILLY (sfa) et BIBA (BE) (bwp)  
par TOULON (BE) (bwp) et QUINTA VAN HET KEMPESHOF (bwp)  
par FOREVER (bwp)

- BSO** +13 (0,52) - Mise à la reproduction en 2007
- 2008 ULA DE BEAUFOUR (sfa), f. - ISO 146 (14) BSO +17 (0,56)  
par MIAMI DE SEMILLY (sfa)
- 2016 GOODBOY DE BEAUFOUR**, (8 juin), m., bai -  
BSO +21 (0,38) BCC +7 (0,25) BDR +1 (0,27)  
par DIAMANT DE SEMILLY (sfa) - Calvados,  
M. ERIC LEVALLOIS
- 2017 Sans renseignement de DIAMANT DE SEMILLY (sfa)

### ROSEE DU VIVIERS (sfa) al bru 2005 ÉLEVÉE DANS L'ISÈRE - M. ROBERT BLANCHARD

par DAMIRO B (NL) (kwpn) et FEERIE DU VIVIERS (sfa)  
par JALME DES MESNULS (sfa) et UNE DU VIVIERS (aa)  
par LOUSTIK (aa)

- ISO** 106 (09) - Mise à la reproduction en 2015
- 2016 GUINESSE GRISABELLES**, (4 juin), f., alezan - BSO +3 (0,27)  
par CARTOON Z (BE) (z) - Savoie, Mme EMILIE HENICKE,  
M. FRANCOIS SCARPETTINI

### ROSELEIGHT (ps) alezan 1995 ÉLEVÉE DANS LA LOIRE - Mme JACQUELINE DE BOISSET

par MENDOCINO (US) (ps) et PATRIOTIQUE (ps) par LOU PIGUET (ps)  
et POGENCY (ps) par BEAUGENCY (ps)

- Gagnant en Obstacles - Mise à la reproduction en 2001
- 2016 GEMINI DE L'ETOILE**, (19 avril), m., bai  
par NICK DELAUNAY (sfa) - Saône-et-Loire,  
Mme SOPHIE BONNET
- 2017 Sans renseignement de NICK DELAUNAY (sfa)

### ROSIBECKT (sfa) alezan 2005 ÉLEVÉE DANS L'INDRE - M. HUBERT GUILLAUME

par HYBSRA D'AUZAY (sfa) et FARINA DU NOE (sfa) par THURIN (sfa)  
et TOURAIN (sfa) par JOKRIS (sfa)

- ISO** 121 (10) **BSO** +4 (0,57) - Mise à la reproduction en 2013
- 2016 GALANT DU MARRONIER**, (24 mars), m., alezan -  
BSO +7 (0,38) par KALASKA DE SEMILLY (sfa) - Isère,  
M. GABRIEL-GEORGES BROSSE MARON

### ROSIE DE LA CENSE (sfa) alezan 2005 ÉLEVÉE DANS LA MANCHE - Mme NATHALIE VINCENT et Mme VALERIE CHOLOT

par DJALISCO DU GUET (sfa) et GLYCINE DU PATIO (sfa)  
par SUPER DE BOURRIERE (sfa) et BLONDE MONDAINE (sfa)  
par STARTER (sfa)

- ISO** 121 (11) **JSO** 4 **BSO** +3 (0,60) - Mise à la reproduction en 2014
- 2015 FABLE DU PIN**, (19 mars), f., bai - BSO +14 (0,38)  
par NEGUS DE TALMA (sfa) - Orne,  
INSTITUT FRANCAIS DU CHEVAL ET DE L'EQUITATION
- 2016 GLAM DU PIN**, (21 avril), f., bai par BALKO D'ELLE - Orne,  
INSTITUT FRANCAIS DU CHEVAL ET DE L'EQUITATION
- 2017 Sans renseignement de VALEUR D'ELLE

### ROSIE DE PUCHAY (sfa) bai 2005 ÉLEVÉE DANS L'EURE - M. GEORGES DELMAS

par QUARTZ DU VALLON (sfa) et INNESS (sfa) par PALESTRO II (sfa)  
et OMBRELLE DE JAVRON (sfa) par GEAI DE LA CENSE (sfa)

- ISO** 125 (12) **BSO** +1 (0,59) - Mise à la reproduction en 2015
- 2016 GRANDEUR DE FONTAINE**, (15 avril), m., rouan -  
BSO +9 (0,39) par CORLAND (DE) (holst) - Essonne,  
M. SERGE SELVA
- 2017 Sans renseignement de QUITE EASY (DE) (holst)

### ROSIERE (sfa) al bru 2005 ÉLEVÉE DANS LA MANCHE - M. BERNARD BROHIER

par GABYSCION (sfa) et VIE MONTANTE (sfa)  
par MUGUET DU MANOIR (sfa) et HOULETTE B (sfa) par URIEL (sfa)

- BSO** +4 (0,47) - Mise à la reproduction en 2009
- 2010 ABBADALLI, h. - ISO 140 (16) JSO 5 BSO +15 (0,55)  
par NIPPON D'ELLE (sfa)
- 2016 GAMBADE**, (18 mai), f., alezan - BSO +11 (0,34)  
par NIPPON D'ELLE (sfa) - Manche, M. BERNARD BROHIER

### ROSIERE DE KERGANÉ (sfa) bai 2005

ÉLEVÉE DANS LE MORBIHAN - Mme ROSELINE MENIER et M. LOUIS MENIER  
par FLIPPER D'ELLE (sfa) et MASCOTTE DU MANOIR (sfa)  
par DIAMANT DE SEMILLY (sfa) et DEESSE DU MANOIR III (sfa)  
par NUT DES GARANDONS (sfa)

- BSO** +20 (0,49) - Mise à la reproduction en 2007

- 2009 VASSILLI DE KERGANÉ, m. -  
ISO 134 (15) JSO 6 BSO +20 (0,57)  
par QUAPRICE BOIMARGOT QUINCY (DE) (olst)

- 2010 AKISTANE DE KERGANÉ, f. -  
ISO 144 (16) JSO 5 BSO +23 (0,54)  
par HORNET ROSE (NL) (sfa)

- 2011 BERDENN DE KERGANÉ, m. -  
BSO +20 (0,37) BCC +12 (0,24) BDR +1 (0,26)  
par QUAPRICE BOIMARGOT QUINCY (DE) (olst) - Etalon

- 2016 GRISSKELL DE KERGANÉ**, (7 juin), f., baicer -  
BSO +20 (0,37) BCC +12 (0,24) BDR +1 (0,26)  
par QUAPRICE BOIMARGOT QUINCY (DE) (olst) - Morbihan,  
S.C.E.A. DE KERGANÉ

- 2017 Sans renseignement de QUAPRICE BOIMARGOT QUINCY (DE)  
(olst)

### ROSITA DU GRAND BOIS (sfa) bai 2005 ÉLEVÉE EN VENDEE - M. ANDRE ROUZEAU

par LUCCIANNI (sfa) et HOLA (sfa) par ATOLL D'ADRIERS (sfa)  
et ARMIDE GRISSAY (sfa) par DIAMOND ROCK (ps)

- ISO** 153 (13) **BSO** +13 (0,58) - Mise à la reproduction en 2015
- 2016 GLASGOW JUPILOU**, (19 juillet), m., bai - BSO +14 (0,38)  
par CANTURO (DE) (holst) - Finistère,  
M. STEPHANE VASSELET, Mme STEPHANIE VASSELET
- 2017 Sans renseignement de MYLORD CARTHAGO (sfa)

### ROSSLARE VAL DE MAI (sfa) alztac 2005 ÉLEVÉE DANS LA SOMME - M. JEAN-FRANCOIS DECAMP

par ROYAL FEU (sfa) et GRACE DU CASTEL (sfa)  
par ATILLA III (IT) (sfa) et PARTICULIERE (sfa) par QUASTOR (sfa)

**ISO** 117 (12) **BSO** +2 (0,60) - Mise à la reproduction en 2014

- 2015 FAST D'ELPEGERE**, (15 juillet), m., bai  
par TASSILI D'ELPEGERE (aa) - Gironde,  
M. ROMAIN MARCAIS

- 2017 Sans renseignement de ROCCOSSIFRED

### ROSY DE GRAND PRE (tf) alezan 2005 ÉLEVÉE DANS L'AINESNE - M. REMI GOSTEAU et Mlle ALEXANDRA GOSTEAU

par IVOIRE DE GRAMMONT (tf) et JULIA DE GRAND PRE (tf)  
par VOLCAN DU REZ (tf) et EVA DU GRAND PRE (tf)  
par RONCEVAUX (tf)

Mise à la reproduction en 2014

- 2016 GAIA DE MONSAUVAGE**, (14 avril), f., alezan  
par VOYAGEUR OF LULU - Oise, E.A.R.L. BURDIN

### ROSY ROSE DES VENTS (sfa) bai 2005 ÉLEVÉE DANS LE NORD - M. GUY TERRIER

par JAGUAR D'EPIC (sfa) et NACRE ROSE DES VENTS (sfa)  
par TOINON DU MARAIS (sfa) et HOD ROSE DES VENTS (sfa)  
par APACHE DU PLANT (sfa)

**ISO** 122 (12) **BSO** +6 (0,57) - Mise à la reproduction en 2015

- 2016 GOLD ROSE DES VENTS**, (6 mars), m., bai  
par KANNAN (NL) (kwpn) - Nord, G.A.E.C. ROSE DES VENTS

### ROTEUSI (NL) (kwpn) baipie 1998 ÉLEVÉE AUX PAYS-BAS - KWPN numéro 9804400 - M. G.C. AMMERLAN

par HARMONIE (kwpn) et HATEUSI (kwpn)  
par PYGMALION (NL) (kwpn) et UTOPIA (oes) par MONARCH (kwpn)  
Mise à la reproduction en 2014

- 2016 GRACIAS DES GUY**, (1 juin), f., bai  
par OGANO SITTE (BE) (sbs) - Orne, Mme LYNDIA GUY
- 2017 Sans renseignement de OGANO SITTE (BE) (sbs)

### ROUCETTE DU PLESSIS (sfa) alezan 2005

ÉLEVÉE DANS LE MAINE-ET-LOIRE - Comte GERALD DE BEJARRY et  
Comte MICHEL DE BEJARRY

par IRIS DE CELLAND (sfa) et GIPSY DU PLESSIS (sfa)  
par QUABRI DE LALEU (sfa) et QUERELLE DU PLESSIS (sfa)  
par HURLEVENT (sfa)

**ISO** 119 (12) **BSO** +3 (0,58) - Mise à la reproduction en 2014

- 2016 GRANY DU PLESSIS**, (9 mai), m., bai - BSO +12 (0,35)  
par VAGABOND DE LA POMME (BE) (sbs) - Vendée,  
M. BENJAMIN ETIENNE, Comte GERALD DE BEJARRY
- 2017 Sans renseignement de BEST OF ISCLA

### ROUGE RUBIS (sfa) alezan 2005 ÉLEVÉE DANS LE CHER - M. ALCIDE CREPEAU

par CALVARO (DE) (holst) et UNA DE LA VERRERIE (sfa)  
par ALBERT DE VONGY (GB) (ps) et O DU GALAND (sfa)  
par NADIR (ps)

**ISO** 119 (09) **JSO** 4 **BSO** +8 (0,53) - Mise à la reproduction en 2011

- 2016 GANTURA ROUGE**, (3 mars), f., bai - BSO +11 (0,37)  
par CANTURO (DE) (holst) - Cher, M. ALCIDE CREPEAU
- 2017 Sans renseignement de SANDRO BOY (DE) (old)



**ROUMBA DE LA FOSSE**

(sfa) bai f. 2005

ÉLEVÉE DANS LA MANCHE - E.A.R.L. MOREL EARL

par PARCO (BE) (bwp) et JALNA DE LA FOSSE (sfa)  
 par QUATOUBET DU ROUET (sfa) et ETOILE DE LA FOSSE (sfa)  
 par SOCRATE DE CHIVRE (sfa)

**BSO** +2 (0,51) - Mise à la reproduction en 2015

**2016 GIRL POWER D'ALCO**, (2 juin), f., bai f. - BSO +11 (0,33)  
 par QUID DE TALMA (sfa) - Loire, M. JEAN-BENOIT ALBERT

2017 Sans renseignement de OGRION DES CHAMPS (sfa)

**ROUMBA SANGE**

(sfa) bai 2005 ÉLEVÉE DANS LE LOIRET -

S.C.E.A. HARAS DE LA SANGE

par CUMANO (DE) (holst) et VOLE AU VENT II (sfa)  
 par LE CONDEEN (sfa) et RAFALITA II (sfa) par POT D'OR (ps)

**ISO** 129 (11) **JSO** 5 **BSO** +15 (0,62) - Mise à la reproduction en 2007

**2016 GOLD DE RIVERLAND**, (24 mars), m., bai f. -  
 BSO +16 (0,40) BCC +9 (0,23) BDR +1 (0,25)  
 par L'ARC DE TRIOMPHE (DE) (old) - Charente,  
 S.C.E.A. RIVERLAND

2017 Sans renseignement de VIGO D'ARSOUILLES (BE) (bwp)

**ROXANE D'AMIGNY**

(sfa) alezan 2005 ÉLEVÉE DANS LA MANCHE -

M. PHILIPPE MICHARD

par FLIPPER D'ELLE (sfa) et ETOILE DU MATIN IV (sfa)  
 par REVE D'ELLE (sfa) et GUITOUNE (sfa) par URIEL (sfa)

**ISO** 121 (09) **JSO** 4 **BSO** +12 (0,56) - Mise à la reproduction en 2015

**2016 GALAXIE D'AMIGNY**, (7 avril), f., alezan - BSO +18 (0,28)  
 par UP TO YOU (sfa) - Manche, M. PHILIPPE MICHARD

**ROXANE DE BEAUVAL**

(sfb) bai 2005 ÉLEVÉE DANS LA SOMME -

M. DANIEL RIQUIEZ et Mme FLORENCE RIQUIEZ

par ORLANDO (BE) (bwp) et ETOILE DE BEAUVAL (sfa)  
 par UNIVERS D'ELLE (sfa) et MELODIE V (sfa) par HENAUD (aa)

**ISO** 119 (13) **BSO** +2 (0,62) - Mise à la reproduction en 2008

**2016 GENYUS DE BEAUVAL**, (22 mai), m., bai - BSO +9 (0,36)  
 par TOP GUN SEMILLY (sfa) - Somme, M. DANIEL RIQUIEZ,  
 Mme FLORENCE RIQUIEZ

2017 Sans renseignement de ANDIAMO SEMILLY

**ROXANE DE LA BUTTE**

(sfa) alezan 2005

ÉLEVÉE DANS LA MANCHE - M. EMMANUEL PINSON

par LOOPING D'ELLE (sfa) et GAZELLE DE LISON (sfa)  
 par SCHERIF D'ELLE (sfa) et AIGRETTE II (sfa) par BENROY (GB) (ps)

**ISO** 121 (10) **JSO** 4 **BSO** +11 (0,53) - Mise à la reproduction en 2011

**2016 GRIMM DE LA BUTTE**, (16 mai), m., bai - BSO +19 (0,28)  
 par URANO DE CARTIGNY (sfa) - Manche,  
 M. EMMANUEL PINSON, Mme CELINE PINSON

**ROXANE DE LA COMETE**

(sfb) bai f. 2005

ÉLEVÉE DANS LES PYRENEES-ORIENTALES - Mme YVONNE DAM

par BRAZILIA PALUELLE (sfa) et ISEUT (cs)  
 par SUCRE DE POMME (aa) et COCA (oi)

Mise à la reproduction en 2009

**2016 GRETTEL DE LA COMETE**, (24 mai), f., bai  
 par LEPRINCE DES BOIS (sfa) - Pyrénées-Orientales,  
 Mme YVONNE DAM

**ROXANE DE LA CROIX**

(sfa) alezan 2005 ÉLEVÉE EN VENDEE -

M. JACKY PONTOIZEAU

par IOLISCO DE QUINHON (sfa) et ROXANE DU ROY (sfa)  
 par FURY DE LA CENSE (sfa) et IDA DU ROUET (sfa)  
 par TIGRE ROUGE (sfa)

**BSO** +11 (0,44) - Mise à la reproduction en 2008

2009 **VERACRUZ DE LA CROIX**, f. -  
 ISO 133 (15) **JSO** 6 **BSO** +15 (0,55)  
 par SPARTAKHUS (DE) (han)

**2016 GOLD DE LA CROIX**, (1 juin), m., alezan - BSO +16 (0,26)  
 par ANDIAMO SEMILLY - Vendée, M. JACKY PONTOIZEAU

**ROXANE DE L'AIROU**

(sfa) alezan 2005

ÉLEVÉE DANS LA MANCHE - M. DENIS MASSUE

par QREDO DE PAULSTRA (sfa) et JETEE DE L'AIROU (sfa)  
 par SI TU VIENS (sfa) et TINIE DE ROSE (sfa)  
 par HEROS DE CAVRON (sfa)

**ISO** 136 (16) **JSO** 5 **BSO** +9 (0,60) - Mise à la reproduction en 2015

**2016 GOTHAM D'OR**, (5 avril), f., bai  
 par DIAMANT DE SEMILLY (sfa) - Loire-Atlantique,  
 E.A.R.L. LE SABOT D'OR

**ROXANE DE MAUCOURT**

(sfa) alezan 2005

ÉLEVÉE DANS LES ARDENNES - M. PASCAL LOUIS

par APACHE D'ADRIERS (sfa) et MUGUETTE DE MAUCOURT (sfa)  
 par ESPOIR BRECEEN (sfa) et QUENDY DU MARAIS (sfa)  
 par EFFENDI II (\*ac\*)

Mise à la reproduction en 2010

**2016 GINGER DE MAUCOURT**, (1 juillet), f., bai -

BSO +6 (0,34) BCC +2 (0,26)  
 par AIRBORNE MONTECILLO (US) (fsf) - Meuse,  
 M. JIMMY LOUIS

**ROXANE DE VIRTON**

(sfb) bai 2005 ÉLEVÉE DANS LA MEUSE -

Mme FRANCOISE HANUS, Dr. Vét. MARC DISCRET et M. NICOLAS DISCRET  
 par KASHMIR VAN'T SCHUTTERSCHO (BE) (sbs) et ISA DE L'ISLE (sfa)  
 par TYPE D'ELLE (sfa) et OBEISSANTE III (sfa) par NANKIN (sfa)

**BSO** +12 (0,42) - Mise à la reproduction en 2007

**2015 FASHION DE VIRTON (BE)**, (11 juillet), f., bai - BSO +16 (0,30)  
 par TOBAGO CHEVRIER - BELGIQUE,  
 Mme FRANCOISE HANUS

**2016 GRIEZMANN DE VIRTON**, (30 juin), m., gris - BSO +16 (0,30)  
 par TOBAGO CHEVRIER - Meuse, Mme FRANCOISE HANUS

**ROXANE DES MONCEAUX**

(sfa) bai 2005

ÉLEVÉE DANS LA MANCHE - M. ANDRE MAGDELAINE

par GREMAT DE GREZ (sfa) et FANY DES MONCEAUX (sfa)  
 par TU VIENS DORVAL (sfa) et EPATANTE (sfa)  
 par URANUS DE L'ERE (sfa) ou QUIRINAL (sfa)

**ISO** 115 (11) **BSO** +7 (0,59) - Mise à la reproduction en 2014

**2016 GINY ORATOIRE**, (15 juillet), f., bai f. -  
 BSO +13 (0,37) BDR +4 (0,23) par CONTENDRO (DE) (holst) -  
 Haute-Vienne, Mme JANINE DERAYMAEKER

**ROXANE D'ORYVIL**

(sfa) bai 2005 ÉLEVÉE DANS LE CALVADOS -

M. DOMINIQUE LEPAGNEY et Mme NADINE LEPAGNEY

par LE TOT DE SEMILLY (sfa) et JHALLUCINE (sfa)  
 par QUOUGLOF ROUGE (sfa) et TIFANI III (sfa) par AMARPOUR (ps)

**ISO** 123 (14) **BSO** +8 (0,60) - Mise à la reproduction en 2015

**2016 GIRL DE LA VALLEE**, (29 mars), f., noipan  
 par QLASSIC BOIS MARGOT (sfb) - Calvados,  
 M. JEAN-PIERRE VILAULT

2017 Sans renseignement de QLASSIC BOIS MARGOT (sfb) et de MALOUBET DE PLEVILLE (sfa)

**ROXANE DU CHATEAU**

(sfa) bai 2005 ÉLEVÉE DANS LA MARNE -

M. JEAN GRANDJEAN

par FETICHE DU PAS (sfa) et JAVOTTE DU CHATEAU (sfa)  
 par ROYAL FEU (sfa) et JAVOTTE D (sfa) par COR DE CHASSE (sfa)

**BSO** +6 (0,45) - Mise à la reproduction en 2009

2010 **ALBAN DU CHATEAU**, h. -  
 ISO 101 (14) **BSO** +9 (0,53) ICC 121 (16)  
 par KALASKA DE SEMILLY (sfa) - Etalon

**2016 GALANT DU CHATEAU**, (10 mai), m., bai  
 par NUMBER ONE D'ISO (sfa) - Marne, M. JEAN GRANDJEAN

2017 Sans renseignement de DESIR DU CHATEAU (sfa)

**ROXANE DU HAMEL**

(sfa) alezan 2005 ÉLEVÉE DANS LA MANCHE -

M. MICHEL GAUTIER

par VERDI (sfa) et LIBELLULE DU HAMEL (sfa) par UROUS (sfa)  
 et ETOILE DU HAMEL (sfa) par TAMS DU PLESSIS (sfa)

Mise à la reproduction en 2010

**2015 FOREVER DES COUDRAIS**, (8 juin), m., bai - BSO +4 (0,33)  
 par CONTROE (DE) (holst) - Loire-Atlantique, M. REMY BODET

**ROXANE DU PIN**

(sfa) bai 2005 ÉLEVÉE DANS LA MANCHE -

M. PIERRE FAUCON

par ROBIN II Z (DE) (han) et IRONIE DU VAL (sfa)  
 par SI TU VIENS (sfa) et QUENZA DU HEQUET (sfa) par KAYACK (sfa)

Mise à la reproduction en 2014

**2016 GHETTO DES ARCIS**, (23 mai), m., bai - BSO +2 (0,38)  
 par LANDOR S (DE) (old) - Orne, Mme GAELLE JAMET

2017 Sans renseignement de CANDY DE NANTUEL

**ROXANE DU VERDELLOT**

(sfa) bai 2005

ÉLEVÉE EN HAUTE-MARNE - M. GUY LESOURD

par ARPEGE PIERREVILLE (sfa) et ROXANE DU VERDELLOT (sfa)  
 par GOBE MOUCHES (sfa) et GIRL DE LA CROIX (tf)

par RAPHAEL III (tf)

Mise à la reproduction en 2012

**2016 GAZOU DE L'ARQUERIE**, (17 mai), m., alezan  
 par AFERCO (sfa) - Eure, M. PATRICK PROU

2017 Sans renseignement de MONTE CHRISTO (sfa)

**ROXANE MOUCHE**

(sfa) bai 2005 ÉLEVÉE DANS LA MANCHE -

M. ROLAND BELLET et Mme MARIE-CHRISTINE BELLET

par CANALETTO (DE) (holst) et ELVIA DE LA MOUCHE (sfa)  
 par VENEUR DE BAUGY (sfa) et URELIA DE COURCY (sfa)

par POT D'OR (ps)

**BSO** +2 (0,46) - Mise à la reproduction en 2008

2009 **VIRGULE MOUCHE**, f. - ISO 125 (14) **JSO** 5 **BSO** +11 (0,55)  
 par OSIRIS D'ORION (sfa)

**2016 GALAXIE MOUCHE**, (4 juin), f., bai - BSO +7 (0,33)  
 par OSIRIS D'ORION (sfa) - Manche, G.A.E.C. MOUCHE

2017 Sans renseignement de UPSILON (aa)

**ROXANE ST LOISE**

(sfa) bai 2005 ÉLEVÉE DANS LA MANCHE -

Mme ODILE PARIS, Mme FLORENCE BOSSARD et M. BENOIT PARIS  
par QUIDAM DE REVEL (sfa) et JOAIDA SAINT LOISE (sfa)  
par PAPILLON ROUGE (sfa) et ROXELANE III (sfa)  
par GRAND VENEUR (sfa)

**ISO** 107 (10) **BSO** +12 (0,63) - Mise à la reproduction en 2008

2010 APOLLON ST LOIS, h. - ISO 140 (16) **BSO** +18 (0,58)  
par L'ARC DE TRIOMPHE (DE) (old)

**2016 GRAND BEY**, (28 juin), m., alezan - **BSO** +18 (0,36)  
par QUICKLY DE KREISKER (sfa) - Côtes-d'Armor,  
S.A.R.L. ECURIES SOULOUMIAC

2017 Sans renseignement de CATCHAR MAIL

**ROXANNE DE LA BORDE**

(sfa) bai 2005

ÉLEVÉE DANS LA SARTHE - M. OLIVIER SANY

par AIRBORNE MONTECILLO (US) (fsf) et HISTOIRE DU FIEF (sfa)  
par ATOLL D'ADRIERS (sfa) et VICTOIRE DU FIEF II (sfa)  
par HURLEVENT (sfa)

**ISO** 127 (13) **JSO** 4 **BSO** +10 (0,60) - Mise à la reproduction en 2015

**2016 GEMLAVIE S'CARPE DIEM**, (10 mai), f., noir -  
**BSO** +8 (0,37) **BDR** +3 (0,24) par SILVIO (DE) (old) -  
Pas-de-Calais, M. FABIEN MAUPIN, M. TIMOTHEE MAUPIN

2017 Sans renseignement de BELUGA DE FOLIE

**ROXANNE DU BIDOU**

(sfa) alezan 2005

ÉLEVÉE DANS LE CALVADOS - M. CHARLES HUBERT BLIN

par JEFF D'OR (sfa) et DOREEN VANDRIN (sfa)  
par LAMA DES LANDES (sfa) et QUALYSTE MOUSSIER (sfa)  
par LE PLANTERO (sfa)

**BSO** +1 (0,42) - Mise à la reproduction en 2009

**2016 GUPITER DU BIDOU**, (21 juin), m., bai f. - **BSO** +12 (0,25)  
par UN DIAMANT DES FORETS (sfa) - Calvados,  
M. CHARLES HUBERT BLIN

2017 Sans renseignement de VIGO CECE

**ROXY DE COURCEL**

(sfa) alezan 2005 ÉLEVÉE DANS L'AUBE -

Mlle SOPHIA MARILLER

par SOCRATE DE CHIVRE (sfa) et DELLY BELL (sfa)  
par Foudre DE GUERRE (sfa) et PARTIKULE (sfa)  
par EMIR DE LA FOT (aa)

**ISO** 129 (11) **JSO** 5 **BSO** +8 (0,60) - Mise à la reproduction en 2014

**2015 FELIX DE COURCEL**, (12 mai), m., alezan - **BSO** +13 (0,30)  
par TYPE TOP DU MONTEIL (sfa) - Aube,  
Mme MARIANNE SABATIER

**2016 GLORIA DE COURCEL**, (27 mai), f., alezan - **BSO** +13 (0,30)  
par TYPE TOP DU MONTEIL (sfa) - Aube,  
Mme MARIANNE SABATIER

2017 Sans renseignement de CLARCK DE COURCEL

**ROXY DU PARK**

(sfa) bai 2005 ÉLEVÉE DANS LE MORBIHAN -

Mme CORINNE ACCARY

par QUIDAM DE REVEL (sfa) et JAZZIE DU PARC (sfa)  
par APACHE D'ADRIERS (sfa) et QUININE DE LIVOYE (sfa)  
par UKASE (sfa)

**BSO** +14 (0,52) - Mise à la reproduction en 2008

2009 VIVALDI DU PARK, h. - ISO 127 (15) **BSO** +14 (0,57)  
par LANDOR S (DE) (old)

**2016 GLAMOUR DU PARK**, (6 juin), f., bai -  
**BSO** +16 (0,38) **BCC** +5 (0,26)  
par L'ARC DE TRIOMPHE (DE) (old) - Morbihan,  
Mme CORINNE ACCARY

2017 Sans renseignement de LANDO (DK) (dwb)

**ROXY MUSIK**

(sfa) alezan 2005 ÉLEVÉE DANS L'ORNE -

Mme SABRINE DELAVEAU

par ALLIGATOR FONTAINE (sfa) et OLYMPE DU TERTRE (sfa)  
par GLAMORGAN (sfa) et DEL CORDOBA (tf) par MANNETOT (tf)

**ISO** 130 (14) **JSO** 5 **BSO** +11 (0,60) - Mise à la reproduction en 2015

**2016 GENESIS EXPRESS**, (18 avril), f., bai - **BSO** +20 (0,32)  
par ORIENT EXPRESS (sfa) - Calvados,  
S.A.R.L. HARAS DES COUDRETTES

2017 Sans renseignement de WHAT A QUICKSTAR R (NL) (kwpn)

**ROXY RAYE**

(sfa) bai 2005 ÉLEVÉE DANS LE CALVADOS -

Mme FRANCESCA COIN

par BURGGRAAF (DE) (holst) et GENTRY DU LOGIS (sfa)  
par JALISCO B (sfa) et KAWAY IV par BRILLOSO (sfa)

**BSO** +9 (0,43) - Mise à la reproduction en 2011

**2016 GESA DE MAILLEY**, (20 avril), m., bai -  
**BSO** +13 (0,35) **BCC** +11 (0,25)  
par L'ARC DE TRIOMPHE (DE) (old) - Bas-Rhin,  
ELEVAGE DE MAILLEY JACQUES GRANDEAU

2017 Sans renseignement de CHACCO ROUGE (DE) (old)

**ROYAL ESCORT CLAMENS**

(sfb) bai cl 2005

ÉLEVÉE EN ARIEGE - Mme LAURENCE RENAUD

par CROWN Z (BE) (z) et UNE PASSION (sfa) par LAUDANUM (ps)  
et ODENORE (tf) par ELPENOR (tf)

**BSO** +11 (0,43) - Mise à la reproduction en 2008

2009 VIP DE CLAMENS, h. - ISO 121 (16) **BSO** +14 (0,55)  
par QUAPRICE BOIMARGOT QUINCY (DE) (olst)

2012 SHOWTIME DE CLAMENS Z (z), m. - **BSO** +10 (0,26)  
par STERLING DE JARSAY (sfa) - Etalon

**2016 GANDALF DE CLAMENS**, (4 juillet), m., bai - **BSO** +16 (0,33)  
par PRESIDENT (NL) (kwpn) - Ariège, E.A.R.L. DE CLAMENS

**ROYAL LADY 20 (DE)**

(rhdI) bai f. 2002 ÉLEVÉE EN ALLEMAGNE -

RS numéro 430597502 - M. GEORG HUMMELSHEIM

par ROCKET STAR (holst) et LINIQUE (rhdI) par LORD CALETTO (se)  
et PLUCINA (westf) par PLUCO (westf)

Mise à la reproduction en 2010

**2016 GOD BLESS D'HASPEL**, (2 avril), m., bai - **BDR** +18 (0,28)  
par DON FREDERICO (DE) (han) - Orne, M. YANNICK PACCOU

**ROYALE ALTESSE (DE)**

(westf) gr fer 2005

ÉLEVÉE EN ALLEMAGNE - WESTF numéro 411193305 -

M. FRIEDRICH WILHELM PETERS

par WINDOWS VH COSTERSVELD (BE) (bwp) et PRESTIGE (westf)  
par POLYDOR (westf) et REVALIN (westf) par REX FRITZ (westf)

**ISO** 120 (12) **BSO** +16 (0,55) - Mise à la reproduction en 2014

2009 LUCKY GIRL RB (DE) (rhdI), f. - ISO 128 (16) **BSO** +13 (0,50)  
par LOCCOROTONDO (rhdI)

**2015 FLAMENCO D'ALLOBROGIE**, (30 avril), m., gris -  
**BSO** +22 (0,39) **BCC** +9 (0,20) **BDR** +2 (0,23)  
par DIAMANT DE SEMILLY (sfa) - Haute-Savoie,  
Mme VALERIE GONZALEZ

2017 Sans renseignement de DIAMANT DE SEMILLY (sfa)

**ROYALE DAM**

(sfb) bai 2005 ÉLEVÉE EN GIRONDE -

Mme SYLVIE MALLENEC

par QUIDAM DE REVEL (sfa) et TAI DI SAN PATRIGNANO (IT) (si)  
par LE TOT DE SEMILLY (sfa)

et SAN PATRIGNANO WEIHAWEJ (oes)

par WESTMINSTER (DE) (han)

**BSO** +8 (0,44) - Mise à la reproduction en 2011

**2016 GRENAT DE SAINT FRAY**, (27 mars), m., alezan  
par GRENAT DE GREZ (sfa) - Sarthe,  
Mme CATHERINE SAVARE

**ROYALE DE LA CHESNEE**

(sfa) alzmel 2005

ÉLEVÉE DANS LA MANCHE - M. GUY NOTTEAU

par LOOPING D'ELLE (sfa) et KALI DE LA CHESNEE (sfa)  
par ECHO DE LA HURIE (sfa) et SERAPHINE (aa) par HAMSTER (aa)

**ISO** 107 (11) **BSO** +3 (0,54) - Mise à la reproduction en 2013

**2016 GYPSIE DE LA CHESNEE**, (31 mai), f., bai - **BSO** +8 (0,23)  
par TORNESCH (NL) (kwpn) - Manche, M. GUY NOTTEAU

2017 Sans renseignement de CONTENDRO (DE) (holst)

**ROYALE DE LA LOVE**

(sfa) alezan 2005

ÉLEVÉE DANS LE LOIR-ET-CHEVREUSE - Mme THERESE BAUDEQUIN

par QUITO DE BAUSSY (sfa) et ADOR DE LA CRASNE (sfa)  
par CHAT D'OR (BE) (ps) et HELBRAHIM (sfa) par IBRAHIM

Mise à la reproduction en 2008

2011 BEAUTIFUL DE LA LOVE, m. - ISO 129 (16) **BSO** +14 (0,53)  
par MYLORD CARTHAGO (sfa)

**2016 GOLDENBOY DE LA LOVE**, (16 mars), m., gris -  
**BSO** +11 (0,34) par WINDOWS VH COSTERSVELD (BE) (bwp) -  
Loir-et-Cher, S.A.R.L. ELEVAGE DE LA LOVE

2017 Sans renseignement de TORNESCH (NL) (kwpn)

**ROYALE DU GUE**

(sfa) gris 2005

ÉLEVÉE DANS LES COTES D'ARMOR - M. YVAN SERVIN

par MR BLUE (NL) (kwpn) et KAJOLEE DU GUE (sfa)  
par DARCO (BE) (bwp) et LOICA II (sfa) par URIEL (sfa)

**BSO** +19 (0,44) - Mise à la reproduction en 2007 - Morte en 2017

**2016 GOLD STAR DU GUE**, (20 juin), f., gris  
par HERITAGE FORTUNUS (DE) (han) - Côtes-d'Armor,  
M. YVAN SERVIN

**ROYALE DU LOGIS**

(sfa) noipan 2005 ÉLEVÉE DANS LA MANCHE -

M. BRUNO LEROUX

par LE TOT DE SEMILLY (sfa) et HELFIE DU LOGIS (sfa)  
par I LOVE YOU (sfa) et SA BELLE (sfa) par BRILLOSO (sfa)

Mise à la reproduction en 2015

2016 Naissance déclarée (29 mars), f., alezan **BSO** +10 (0,35)  
par GERFAUT D'HELBY (sfa) - Orne, Mme EMILIE LEVERRIER

**ROYALE DU PLESSIS**

(sfa) bai 2005

ÉLEVÉ DANS LE MAINE-ET-LOIRE - Comte GERALD DE BEJARRY et Comte MICHEL DE BEJARRY  
 par ROSIRE (sfa) et PALLAS DU PLESSIS (sfa) par HURLEVENT (sfa) et PERVENCHE (sfa) par ALI BABA  
**ISO** 121 (11) **BSO** +9 (0,59) - Mise à la reproduction en 2012  
**2016 GAMA DU PLESSIS**, (14 mai), m., bai - BSO +17 (0,29)  
 par UPLAND DES ISLES (sfa) - Maine-et-Loire,  
 Comte GERALD DE BEJARRY, M. ARNAUD JOYER

**ROYALE GONGE**

(sfa) bai 2005 ÉLEVÉE DANS L'ALLIER -

M. MICHEL ETIEN et Mme CHRISTIANE ETIEN  
 par GUEPARD DE BREKKA (sfa) et FLICA DU GONGE (sfa)  
 par STEW BOY (sfa) et VICA LA JARTHE (aa) par CALICE II (\*aa\*)  
**BSO** +4 (0,41) - Mise à la reproduction en 2008  
**2016 GRANDIOSE GONGE**, (22 mai), m., bai f.  
 par ADZARO DE L'ABBAYE - Allier, M. MICHEL ETIEN,  
 Mme FLORIE ETIEN  
 2017 Sans renseignement de ADZARO DE L'ABBAYE

**ROYALE THEOD**

(sfa) alezan 2005 ÉLEVÉE DANS LA MANCHE -

Mme THERESE ROISNEL et Mme ODILE TENCE  
 par IDEAL DE LA LOGE (sfa) et MLADY DE SISSE (sfa)  
 par QREDO DE PAULSTRA (sfa) et ROOM DE SISSE (sfa)  
 par UKASE (sfa)  
**ISO** 112 (11) **BSO** +8 (0,52) - Mise à la reproduction en 2012  
**2016 GRAND PAS DU VERT**, (26 avril), m., bai - BSO +15 (0,36)  
 par LAUTERBACH (DE) (old) - Finistère, M. DIDIER LABIGNE,  
 M. FRANCOIS LE GUEN  
 2017 Sans renseignement de KANNAN (NL) (kwpn)

**ROYALTIE DU GAS**

(sfa) bai 2005 ÉLEVÉE DANS L'AIN -

Mme CHRISTIANE MAURE MOISSONNIER  
 par MR BLUE (NL) (kwpn) et COLOMBE DU GAS (sfa)  
 par LAMA DES LANDES (sfa) et BELLE LURONNE (ps)  
 par GUARD'S TIE (ps)  
**ISO** 141 (11) **BSO** +17 (0,60) - Mise à la reproduction en 2015  
**2016 GALAXY STAR RG**, (23 mai), f., bai - BSO +19 (0,38)  
 par LAUTERBACH (DE) (old) - Hérault,  
 Mme ELISABETH MAROT

**ROYCE DE KREISKER**

(sfa) bai f. 2005

ÉLEVÉE DANS LE FINISTERE - M. GUILLAUME ANSQUER  
 par DIAMANT DE SEMILLY (sfa) et JIFRANE DE CHALUSSE (sfa)  
 par PAPILLON ROUGE (sfa) et NIFRANE (sfa)  
 par FURY DE LA CENSE (sfa)  
**BSO** +21 (0,49) - Mise à la reproduction en 2009  
 2010 ALLEGRA, f. - ISO 140 (16) **BSO** +22 (0,55)  
 par LANDO (DK) (dwb)  
 2011 BIRMANE, f. -  
 ISO 124 (16) **BSO** +27 (0,48) **ICC** 150 (16) **JCC** 4 BCC +26 (0,24)  
 par VARGAS DE STE HERMELLE (BE) (sbs)  
**2016 GINGER DE BELIARD**, (20 mars), f., bai f. - BSO +18 (0,26)  
 par UPSILON (aa) - Sarthe, S.C.E.A. DE BELIARD  
 2017 Sans renseignement de QUITE EASY (DE) (holst)

**ROZZA D'ALEMPS**

(dsa) rouan 2005 ÉLEVÉE EN DORDOGNE -

M. PHILIPPE SIBIOUDE et Mme MURIEL SIBIOUDE  
 par CALVARO (DE) (holst) et ARNELLE AIZZA (BE) (ar)  
 par J S MARRAK (BE) (ar) et PLATINUM FANTASIE (GB) (ar)  
 par PLATINUM PHANTOM (GB) (ar)  
**ISO** 127 (10) **JSO** 5 **BSO** +8 (0,55) - Mise à la reproduction en 2015  
**2016 GOTTA D'ALEMPS**, (21 juin), f., bai - BSO +13 (0,28)  
 par TOSTAKY DE LA LOUE - Dordogne,  
 M. PHILIPPE SIBIOUDE, Mme MURIEL SIBIOUDE  
 2017 Vide de EPSOM GESMERAY (sfa)

**RUADE DU CLOS**

(aa) bai 2005 ÉLEVÉE DANS L'INDRE -

Mme BLANDINE JOURNAUX  
 par FAST (\*aa\*) et DESIREE DE SERY (aa) par STYX DE BREJOUX (aa)  
 et BYE BYE (\*aa\*) par LE GREGOL (\*aa\*)  
 Mise à la reproduction en 2009  
**2016 GAIA DEL BLI**, (20 mai), f., noipan par ALDO DU PLESSIS -  
 Indre, Mme BLANDINE JOURNAUX  
 2017 Sans renseignement de VAGABOND DE LA POMME (BE) (sbs)

**RUBELIA**

(sfa) alezan 2005 ÉLEVÉE DANS LA MANCHE -

M. BERNARD LEPORTE et M. ERIC LORIN  
 par BURGGRAAF (DE) (holst) et BORELIA (sfa) par ALME (sfa)  
 et OBELIA par BORAN (GB) (ps)  
**ISO** 155 (16) **JSO** 6 **BSO** +21 (0,63) - Mise à la reproduction en 2010  
 2011 BLACK'N ROLL, h. - ISO 129 (16) **BSO** +27 (0,56)  
 par ROCK'N ROLL SEMILLY (sfa)  
**2016 GORLANDO**, (7 avril), m., bai - BSO +16 (0,40)  
 par ORLANDO (BE) (bwp) - Manche, S.C.E.A. BORELIA  
**GRENADIN**, (12 mai), m., alezan - BSO +17 (0,25)  
 par TORNESCH (NL) (kwpn) - Manche, S.C.E.A. BORELIA

2017 Sans renseignement de TANGELO VAN DE ZUUTHOEVE (BE)  
 (bwp)  
 Sans renseignement de ROCK'N ROLL SEMILLY (sfa)  
 Sans renseignement de ROCK'N ROLL SEMILLY (sfa)

**RUBIA DE PREUILLY**

(sfa) bai 2005 ÉLEVÉE EN SEINE-ET-MARNE -

S.C. HARAS DE PREUILLY  
 par FOR PLEASURE (DE) (han) et DUCHESSE DE FRELY (sfa)  
 par JALISCO B (sfa) et MOUSSA DE FRELY (aa) par VIDOC (aa)  
**ISO** 103 (10) **BSO** +4 (0,54) - Mise à la reproduction en 2011  
**2016 GUESS LONGANE**, (10 juin), f., bai - BSO +12 (0,37)  
 par QUERLYBET HERO (BE) (sbs) - Manche,  
 M. CHRISTIAN MOREL

**RUBIE DE LARDIER**

(sfa) alezan 2005

ÉLEVÉE DANS LES HAUTES-ALPES - G.A.E.C. DES DEUX A.B.  
 par HADY LORD'ELLE (sfa) et KALINE DE LARDIER (sfa)  
 par PICK POKET (aa) et FIDJIE (sfa) par TIFUS (aa)  
 Mise à la reproduction en 2009  
**2014 ETOILE DE LARDIER**, (22 avril), f., bai par ECALGRAIN (sfa) -  
 Hautes-Alpes, E.A.R.L. DES DEUX A.B.  
 2017 Sans renseignement de JORMANE DU VOLDAY (ar)

**RUBINA D'ODIN (DE)**

(bawue) bai 2005 ÉLEVÉE EN ALLEMAGNE -

PZVBNW numéro 730841405 - M. WERNER RUCKGAUER  
 par RUEHMANN (han) et GABINE (han) par GALVANO (han)  
 et DUNJA (han) par DARWIN (DE) (han)  
**ICC** 104 (12) - Mise à la reproduction en 2014  
**2016 GAIA DU LEVAIN**, (14 mai), f., bai par HERALD (DE) (holst) -  
 Doubs, M. THIBAUT LETOUBLON  
 2017 Sans renseignement de VLEUT (NL) (kwpn)

**RUBRIQUE DU PHARE**

(sfa) alezan 2005

ÉLEVÉE DANS LA MANCHE - M. OLIVIER BROHIER  
 par LIEU DE RAMPAN (sfa) et CHRONIQUE HIPPIQUE (sfa)  
 par SAINT COME (sfa) et QUELLE EST VIVE (sfa) par STARTER (sfa)  
**BSO** +5 (0,44) - Mise à la reproduction en 2008  
**2016 GRETA DU PHARE**, (29 juin), f., alezan - BSO +11 (0,25)  
 par VIGO BOY DU VERNAY - Manche, M. OLIVIER BROHIER  
 2017 Sans renseignement de QUILVARO DE LYR (sfa)

**RUBYPSO DES HORTS**

(sfa) alezan 2005

ÉLEVÉE EN CHARENTE-MARITIME - M. HENRI MAUDET et  
 M. THIERRY MAUDET  
 par FOR PLEASURE (DE) (han) et DORYPSO DES ORTS (sfa)  
 par DOUBLE ESPOIR (sfa) et FLORYPSO (aa) par FLOR II (aa)  
**BSO** +12 (0,46) - Mise à la reproduction en 2008  
**2016 GIRLYPSO DES HORTS**, (20 mars), f., bai - BSO +19 (0,34)  
 par WINDOWS VH COSTERSVELD (BE) (bwp) -  
 Charente-Maritime, M. THIERRY MAUDET  
 2017 Sans renseignement de WINDOWS VH COSTERSVELD (BE)  
 (bwp) et de QUAMIKASE DES FORETS (sfa)

**RUDA DE LA COLLONGE**

(sfa) alezan 2005

ÉLEVÉE EN SAONE-ET-LOIRE - M. CHRISTIAN ANDRIOT  
 par TARZAN DE BEAULIEU (sfa) et ABDONSKA (ps)  
 par ABDONSKI (ps) et CASTORINE (ps) par CLAVIGO (IE) (ps)  
 Mise à la reproduction en 2012  
**2016 GAUDI DE LA COLLONGE**, (6 avril), m., bai f.  
 par MONTENDER (NL) (kwpn) - Saône-et-Loire,  
 Mme AURELIE ANDRIOT

**RUE DE MONTFLIX**

(sfa) bai 2005 ÉLEVÉE DANS LES ARDENNES -

E.A.R.L. ARNOULD DE MONTFLIX  
 par NIDOR PLATIERE (sfa) et INES DE MONTFLIX (sfa)  
 par VALFA DE NEUVILLE (sfa) et GAMBADA (sfa)  
 par BORIS DE VAUPTIN (sfa)  
 Mise à la reproduction en 2010  
**2015 FLOREZE H**, (5 juin), f., gr fon - BSO +9 (0,27)  
 par DOREMI (BE) (bwp) - Ardenne, M. MARC HABRAN  
 2017 Sans renseignement de MALITO DE REVE (BE) (sfa)

**RUEE DES VARENNES**

(sfa) bai 2005

ÉLEVÉE EN SAONE-ET-LOIRE - E.A.R.L. DES VARENNES  
 par QUAT'SOUS (sfa) et LA VARENNE (sfa) par GALOUBET A (sfa)  
 et SAMBA DU HECQUET (sfa) par HADJ A (aa)  
**ISO** 113 (10) **BSO** +4 (0,57) - Mise à la reproduction en 2012  
**2016 GEORGES DES VARENNES**, (23 avril), m., noipan -  
 BSO +11 (0,36) par VIGO D'ARSOUILLES (BE) (bwp) -  
 Saône-et-Loire, E.A.R.L. DES VARENNES,  
 S.A.S. GROUPE CHEVALIER ASSURANCES CHEVALIER  
 2017 Sans renseignement de KANNAN (NL) (kwpn)

**RUFFIANA**

(sfa) bai f. 2005 ÉLEVÉE EN ILLE-ET-VILAINE -

M. BRUNO CHASSAING  
 par CHIN CHIN (DE) (holst) et JUSTICIA III (sfa)  
 par COME ON (DE) (holst) et AWAY PIERREVILLE (sfa) par ALME (sfa)



**BSO** +11 (0,49) - Mise à la reproduction en 2008

**2016 GIOVANNI MASSUERE**, (20 mai), m., bai f. - BSO +16 (0,27)  
par TZIGANO MASSUERE (sfb) - Ille-et-Vilaine,  
M. BRUNO CHASSAING

2017 Sans renseignement de MR FLY DE LANDETTE (sfa)

## RUMBA DE LA ROQUE (sfb) alezan 2005

ÉLEVÉE DANS LE CALVADOS - Mme GENEVIEVE MONGIN

par LIMBO (NL) (kwpn) et NEIGE DE LA ROQUE (sfa)

par VERCORS IV (sfa) et BELLE DE LA ROQUE (sfa)

par GRAND VENEUR (sfa)

**ISO** 106 (10) **BSO** +4 (0,51) - Mise à la reproduction en 2008

**2016 GUMBA MOUSSARDIERE**, (26 juin), m., bai - BSO +12 (0,28)  
par TIENANMEN D'ARGENCES (sfa) - Manche,  
M. FRANCK DUVAL

## RUMBA DE SAINT'A (aacr) bai f. 2005 ÉLEVÉE EN CHARENTE -

Mme SYLVIANE CASPER

par FOR PLEASURE (DE) (han) et DOLLYDOL DU LOUP (aa)

par JOUAN DE FRELY (aa) et NEMESIS (aa) par COURLIS (\*aa\*)

**ISO** 118 (11) **BSO** +11 (0,59) - Mise à la reproduction en 2015

**2016 GOTHAM CITY DE FEYELE**, (9 avril), f., bai f. -

BSO +20 (0,39) BCC +14 (0,24)

par DIAMANT DE SEMILLY (sfa) - Moselle,

Mme EMMANUELLA FEIL

2017 Sans renseignement de KANNAN (NL) (kwpn)

## RUMBA DES LIVEES (sfa) bai 2005

ÉLEVÉE EN MEURTHE-ET-MOSELLE - Mme ODILE COLLIN

par NIDOR PLATIERE (sfa) et CABRIOLE DE BADON (sfa)

par NARCOS II (sfa) et TROIKA DE COURCY (sfa) par POT D'OR (ps)

**ISO** 102 (12) - Mise à la reproduction en 2015

**2016 GRACIEUSE DU VERLIN**, (20 avril), f., gris - BSO +6 (0,28)

par UPSILON (aa) - Moselle, S.A.R.L. ECURIE DU VERLIN

2017 Sans renseignement de COMILFO PLUS Z (DE) (westf)

## RUMBA DU MANE ROZ (sfa) bai 2005

ÉLEVÉE DANS LE MORBIHAN - Mme FLORENCE DE FLIGUE,

Mme MARIE-LAURENCE OGET et M. DIDIER LE GAL

par QREDO DE PAULSTRA (sfa) et VANDA DE LA FOSSE (sfa)

par COUNT IVOR (US) (ps) et HERMINE (sfa) par BIBELOT (sfa)

**ICC** 124 (12) **BCC** +12 (0,45) **IDR** 103 (11) **BDR** +6 (0,63) -

Mise à la reproduction en 2008

**2016 GALLIUM AN ALRE**, (29 mai), m., bai -

BSO +5 (0,40) BCC +11 (0,31) BDR +5 (0,36)

par L'ARC DE TRIOMPHE (DE) (old) - Morbihan,

Mme CHRISTELLE SELLIER

## RUMBA DU MONT (sfa) bai 2005 ÉLEVÉE DANS L'EURE -

M. ERNEST LECHAPELAIN

par DIAMANT DE SEMILLY (sfa) et FLEUR DU PUCHET (sfa)

par IRIS LANDAI (sfa) et NOTESSE (sfa) par NANKIN (sfa)

**ISO** 125 (10) **JSO** 5 **BSO** +13 (0,57) - Mise à la reproduction en 2011

**2016 GLORIA DU MONT**, (1 mai), f., bai f. - BSO +14 (0,37)

par NORWAY DE LA LANDE (sfa) - Eure,

Mme CLAIRE LECHAPELAIN

2017 Sans renseignement de VALMY DE LA LANDE

## RUMBA TOURNERIE (sfa) alezan 2005 ÉLEVÉE DANS L'ORNE -

Mme CATHERINE POIRIER, Mlle ALICE POIRIER et Mme SEGOLENE POIRIER

par JARNAC (sfa) et LIBELLULE DE VAINS (sfa) par ERNEST (sfa)

et CICIP DE VILLIERS (sfa) par LAUDANUM (ps)

**ISO** 131 (11) **BSO** +13 (0,57) - Mise à la reproduction en 2013

**2016 GOLDEN EYE DLM**, (13 juillet), m., al bru -

BSO +21 (0,39) BCC +13 (0,23)

par DIAMANT DE SEMILLY (sfa) - Ille-et-Vilaine,

Mme FLORENCE BASOFSKI

2017 Vide de VITOT KERVEC

## RUMEUR IN LOVE (sfa) bai 2005 ÉLEVÉE DANS LE RHONE -

M. THOMAS RUITON

par LITSAM (sfa) et CASSIOPEE DES IFS (sfa) par PERSAN II (sfa)

et SYBELE DE LYRE (sfa) par KAOLIN DE LYRE (sfa)

**ISO** 120 (11) **BSO** +2 (0,58) - Mise à la reproduction en 2015

**2016 GIULIETTA IN LOVE**, (5 avril), f., bai - BSO +13 (0,29)

par VERBOIS DES MONCEAUX - Rhône, M. THOMAS RUITON

## RUSE DE PRECHAT (aacr) bai 2005

ÉLEVÉE DANS LES DEUX-SEVRES - Mme STEPHANIE BREMAND et

M. BRUNO PIALOUX

par EPHEBE FOR EVER (sfa) et DUNE DE MARA (aa) par IAGO C (aa)

et NATACHA DU CHER (aa) par EL AID (aa)

**ISO** 114 (13) **BSO** +6 (0,60) - Mise à la reproduction en 2015

**2016 GAILLAC DE PRECHAT**, (19 avril), m., bai f.

par JARNAC (sfa) - Deux-Sèvres, Mme STEPHANIE BREMAND

## RUSE DU MURIER (sfb) gris 2005 ÉLEVÉE EN MAYENNE -

M. PHILIPPE BODINIER

par COME ON (DE) (holst) et MUSE DU MURIER (sfb)

par CARETANO Z (DE) (holst) et VALSE DE VIENNE (sfa)

par URIEL (sfa)

Mise à la reproduction en 2012

**2016 GAZELLE DU MURIER**, (10 mai), f., alezan

par DOLLAR DU MURIER (sfa) - Mayenne,

M. PHILIPPE BODINIER

## RUSH ON (DE) (old) alezan 2000 ÉLEVÉE EN ALLEMAGNE -

VZOP numéro 330199300 - MME WILMA GAUSEPOHL

par ROSIER (old) et ARIENNA (westf) par FUNKE (DE) (westf)

Mise à la reproduction en 2015

**2016 GRENAT DE GALA**, (16 mai), m., bai

par QUINOTO BOIS MARGOT (sfb) - Bouches-du-Rhône,

Mlle AUDREY VALLEBELLA

2017 Sans renseignement de QUINOTO BOIS MARGOT (sfb)

## RUSSIAN DE MAUPOUX (sfa) bai f. 2005 ÉLEVÉE DANS LE CHER -

Mme ELISABETH DAUPHIN PIGOIS et M. PHILIPPE PIGOIS

par CLOWN DU CHESNAY (sfa) et BLANDINE (sfa) par HISTRION (sfa)

et TROMPETTE D'IGNY (tf) par HEROS DE BIZIAT (tf)

**ISO** 105 (11) - Mise à la reproduction en 2014

**2016 GOLDEN DE TANHEILEY**, (8 juin), f., bai - BSO +6 (0,32)

par LABRADOR DE BREKKA (sfa) - Vienne,

Mme CELINE MAGAUD, M. GEOFFROY MAGAUD

2017 Sans renseignement de MASTER VAN DE HELLE (BE) (sbs)

## RUSTIE DE LA LONDES (sfa) alezan 2005 ÉLEVÉE DANS L'ORNE -

M. THIERRY AUNAY

par VERDI (sfa) et TESS DE LA VALLEE (sfa) par PRINCE IG'OR (aa)

et HAZEL DU MOULIN (sfa) par CAPET (ps)

**BSO** +5 (0,49) - Mise à la reproduction en 2007

2008 ULYSSE DE LA LONDES (sfa), h. -

ISO 148 (14) JSO 6 BSO +18 (0,57)

par NEWTON DE KREISKER (sfa)

**2016 GAMINE DELA LONDES**, (20 mai), f., bai f. -

BSO +12 (0,35) BDR +6 (0,24) par CONTENDRO (DE) (holst) -

Orne, M. THIERRY AUNAY

2017 Sans renseignement de CONTENDRO (DE) (holst)

## RYCEBAIE (sfa) alezan 2005 ÉLEVÉE DANS LA MANCHE -

M. JEAN-CLAUDE BELLEE et M. LUDOVIC BELLEE

par NIDOR PLATIERE (sfa) et JYCEBAIE (sfa)

par DIAMANT DE SEMILLY (sfa) et IRLANDE (sfa) par SIRE (ps)

**BSO** +11 (0,41) - Mise à la reproduction en 2009

**2016 GIPSY DES ISLOTS**, (31 août), m., bai - BSO +12 (0,22)

par CHECKDAM DU GIVRE - Manche,

M. JEAN-LUC LEBOUCHER

2017 Sans renseignement de CANDY DE NANTUEL

## RYKIEL DE GRANDRY (sfa) bai 2005 ÉLEVÉE DANS LA MANCHE -

M. JACK ANGOT

par JUS DES FONTAINES (sfa) et BEAUTE DE LISLE (sfa)

par LE CONDEEN (sfa) et LIGNEE (sfa) par QUASTOR (sfa)

**ISO** 122 (11) **BSO** +6 (0,61) - Mise à la reproduction en 2009

**2016 GARIGUETTE DE GRANDRY**, (7 juin), f., bai - BSO +13 (0,38)

par LAUTERBACH (DE) (old) - Manche, Mme JOELLE ANGOT

2017 Sans renseignement de TAXI DRIVER (sfa)

## RYSEIS FOR EVER (sfa) bai f. 2005 ÉLEVÉE DANS L'ORNE -

M. GERARD FAVRE

par PARCO (BE) (bwp) et NEVER FOR EVER (sfa)

par COR DE LA BRYERE (sfa) et FOR EVER GEISHA (sfa)

par GALOUBET A (sfa)

**ISO** 128 (10) **JSO** 5 **BSO** +9 (0,57) - Mise à la reproduction en 2013

**2016 GOTHA DES ETOILES**, (18 avril), f., bai f. -

BSO +15 (0,37) BDR +8 (0,23) par CONTENDRO (DE) (holst) -

Vosges, M. MAXIMILIEN LHULLIER

2017 Sans renseignement de LAUTERBACH (DE) (old) et de

CONTENDRO (DE) (holst)

## S LODIE (NL) (kwpn) bai 1999 ÉLEVÉE AUX PAYS-BAS -

KWPN numéro 868168 - M. W. VAN DE LAGEWEG

par NIMMERDOR (NL) (kwpn) et ELODIE (kwpn) par LORENZ (holst)

et HELY (holst) par MARLON (oes)

**BSO** +10 (0,46) - Mise à la reproduction en 2006

2007 TOSCANE DU THOT (sfb), f. -

ISO 127 (12) JSO 5 BSO +14 (0,55)

par NEW LOOK DU THOT (sfa)

2008 USHUAIA DU THOT, f. -

ISO 139 (14) JSO 6 BSO +18 (0,57) BCC +3 (0,20) BDR +5 (0,24)

par QUAPRICE BOIMARGOT QUINCY (DE) (olst)

2011 BELLUCI DU THOT, f. - ISO 122 (15) JSO 4 BSO +12 (0,52)

par ELIXIR DE MADAME (sfa)

**2016 GRINDELWALD DUTHOT**, (25 mai), m., bai - BSO +18 (0,34)  
par NERVOSO (sfa) - Manche, E.A.R.L. ELEVAGE DU THOT  
2017 Sans renseignement de ASCOT DES IFS

**SA P'TITE DAME (DE)** (holst) bai 2006 ÉLEVÉE EN ALLEMAGNE -  
HV numéro 242206 - M. HANS PETER PETERSEN

par QUIDAM DE REVEL (sfa) et FEE GVH (holst)  
par LANDGRAF I (DE) (holst) et NAUENBURG (holst)  
par CONVENT (holst)

**ISO** 124 (12) **BSO** +14 (0,54) - Mise à la reproduction en 2011

**2016 GREINE DES NEIGES**, (20 juin), f., bai - BSO +18 (0,28)  
par TZIGANO MASSUERE (sfb) - Pas-de-Calais,  
M. PHILIPPE POTIN

2017 Sans renseignement de CLARIMO (DE) (holst)

**SABINA (NL)** (kwpn) al crl 1999 ÉLEVÉE AUX PAYS-BAS -  
KWPN numéro 9905861 - M. G.W. ZWARTJENS

par MARLON (kwpn) et NOLDA (kwpn) par ZEOLIET (kwpn)  
et ZELDA (se) par NOTARIS (se)

**ISO** 147 (08) **BSO** +16 (0,56) - Mise à la reproduction en 2007

2008 UCCELLO DE WILL (sfa), h. - ISO 144 (15) BSO +19 (0,56)  
par MARLOU DES ETISSES (sfa)

**2016 GLORIA DE WILL**, (26 avril), f., bai  
par MARLOU DES ETISSES (sfa) - Nord, S.A.R.L. C. EPONA

**SABRA DE RAVEL** (sfa) bai 2006 ÉLEVÉE DANS LE CALVADOS -  
Mme PRISCILLA POTTIER GLASER et M. JEAN-NOEL POTTIER

par KALASKA DE SEMILLY (sfa) et OLIVIA DES HAYETTES (sfa)  
par HUGO GESMERAY (sfa) et VERY HOPE (sfa) par ALME (sfa)

**ISO** 125 (12) **BSO** +10 (0,60) - Mise à la reproduction en 2009

**2016 GT SUBILEAU**, (31 mai), m., alezan par ULYPSO DE TUS (sfa) -  
Gironde, E.A.R.L. DE SUBILEAU

**SACREE DE ST MARTIN** (sfa) bai 2006

ÉLEVÉE DANS LA MANCHE - Mme MARIE-JEANNE LEGOUPIL

par IDEAL DE PRISSEY (sfa) et CATY DE ST MARTIN (sfa)  
par LE CONDEEN (sfa) et GNOMIDE (sfa) par QUASTOR (sfa)

Mise à la reproduction en 2015

**2016 GALTERO DE ST MARTIN**, (24 juin), m., bai  
par TORNESCH (NL) (kwpn) - Manche,  
Mme CORINNE SCHOUE

2017 Sans renseignement de TRESOR (BE) (bwp)

**SADISKA DE BLANCHIZET** (sfa) baipie 2006

ÉLEVÉE EN SAONE-ET-LOIRE - M. YVES BERGERON

par LITSAM (sfa) et NAYA DE BLANCHIZET (sfa)  
par DONALD ROUGE II (sfa) et OCEANIDE ETOILEE (sfb)  
par DON JUAN (sfa)

Mise à la reproduction en 2010

**2016 GHALIA DE BLANCHIZET**, (15 mai), f., baipie - BSO +4 (0,33)  
par FIDELIO DU DONJON - Saône-et-Loire,  
M. YVES BERGERON

2017 Sans renseignement de ROMEO DE VILLARET (sfa)

**SAGA DE COQUERIE** gris 2006 ÉLEVÉE DANS LA MANCHE -

M. RAPHAEL DULIN et Mme ANNICK DULIN-LEGOUPIL

par KASHMIR VAN'T SCHUTTERSCHO (BE) (sbs)  
et UNA VAN DE PADDEPOEL (BE) (bwp) par CODEX (DE) (holst)  
et LUNA (se) par WIENERBLUTT (se)

**ISO** 131 (15) **BSO** +13 (0,58) - Mise à la reproduction en 2015

**2016 GOLIATHDEROMILLY**, (22 mai), m., gr fon - BSO +16 (0,28)  
par ARMITAGES BOY (DE) (old) - Yvelines,  
M. OLIVIER DUPILLE

**SAGA DE LA CENSE** (sfa) bai 2006 ÉLEVÉE DANS LA MANCHE -

M. JACQUES MISTELI

par JENNY DE LA CENSE (sfa) et KITA DE LA CENSE (sfa)  
par OLISCO (sfa) et ULEA DE BAUSSY (sfa)  
par MUGUET DU MANOIR (sfa)

**BSO** +7 (0,50) - Mise à la reproduction en 2010

**2016 GALTICA DU PERRON**, (5 mai), f., bai  
par TODT UN PRINCE (sfa) - Manche, M. FLORIAN DUPREY,  
Mme SYLVIA DUPREY

2017 Sans renseignement de ASCOT DES IFS

**SAGA DE PLEVILLE** (sfb) bai 2006 ÉLEVÉE EN SEINE-MARITIME -

Mlle VALERIE ALLIX

par DOLLAR DELA PIERRE (sfa) et LULU 24 (DE) (bywbl)  
par LANDWIND I (holst) et GEO AS (oes) par WELT AS (DE) (old)

**ISO** 135 (15) **BSO** +12 (0,55) - Mise à la reproduction en 2009

**2016 GALA DE PLEVILLE**, (25 juillet), f., bai f. - BSO +16 (0,35)  
par ENSOR VAN DE HEFFINCK (BE) (bwp) - Seine-Maritime,  
S.A.R.L. ELEVAGE DE PLEVILLE

2017 Sans renseignement de ARMITAGE (DE) (old)

Sans renseignement de ARMITAGE (DE) (old)

**SAGA DES NAUVES** (sfa) bai 2006 ÉLEVÉE DANS L'ORNE -

M. ETIENNE POILLION

par DOLLAR DELA PIERRE (sfa) et KISSMI DES NAUVES (sfa)  
par CHENU DU PLESSIS (sfa) et GAZELLE DU MESNIL II (sfa)  
par ARPEGE PIERREVILLE (sfa)

**BSO** +15 (0,49) - Mise à la reproduction en 2008

2010 APIKISS DE MARS, h. - ISO 127 (15) BSO +16 (0,53)  
par LAMM DE FETAN (sfa)

2011 BOMBAY DE MARS, m. - ISO 124 (16) JSO 4 BSO +22 (0,53)  
par LAMM DE FETAN (sfa)

**2016 GATTACA DE VAINS**, (10 juin), f., bai  
par KANNAN (NL) (kwpn) - Manche, M. CHRISTIAN BIHL

2017 Sans renseignement de QUINTERO (DE) (holst)

**SAGA DU ROUET** (sfa) bai 2006 ÉLEVÉE DANS LA MANCHE -

M. YANNICK FARDIN

par BALOUBET DU ROUET (sfa) et BELFLEUR DU ROUET (sfa)  
par GRAND VENEUR (sfa) et MILADY DU ROUET (sfa)  
par QUASTOR (sfa)

**BSO** +16 (0,47) - Mise à la reproduction en 2009

2010 AUREORE DU ROUET, f. - ISO 128 (15) JSO 5 BSO +23 (0,55)  
par OGANO SITTE (BE) (sbs)

**2016 GUARANI DU ROUET**, (18 mai), m., bai -  
BSO +20 (0,37) BCC +16 (0,24) BDR +4 (0,27)  
par KANNAN (NL) (kwpn) - Manche, M. YANNICK FARDIN

2017 Sans renseignement de AIR JORDAN (DE) (old)

**SAGA MOUCHE** (sfb) bai 2006 ÉLEVÉE DANS LA MANCHE -

M. ROLAND BELLET et Mme MARIE-CHRISTINE BELLET

par ROBIN II Z (DE) (han) et MILADY MOUCHE (sfa) par VERDI (sfa)  
et FLIKA MOUCHE (sfa) par COUNT IVOR (US) (ps)

Mise à la reproduction en 2009

**2016 GENOVA D'ANTRAN**, (28 juin), f., gr fer - BSO +3 (0,30)  
par ORPHEE DU FAGET (sfa) - Indre-et-Loire,  
M. DAVID GUERIN

2017 Sans renseignement de ORPHEE DU FAGET (sfa)

**SAGACHIN DU MOULIN** (sfa) bai f. 2006 ÉLEVÉE DANS LE NORD -

M. ANDRE-MARIE MASSIN

par CHIN CHIN (DE) (holst) et JASMINE DU MOULIN (sfa)  
par MAJOR DE LA COUR (sfa) et BILITIS FOR EVER (sfa)  
par ALME (sfa)

**BSO** +10 (0,53) - Mise à la reproduction en 2009

2010 ANKA DU MOULIN, h. - ISO 135 (16) JSO 5 BSO +17 (0,55)  
par CANADIAN RIVER (DE) (holst)

**2016 GIVRE DE L'ISOP**, (8 mars), m., alezan  
par QUINTUS D'09 (BE) (bwp) - Vienne,  
S.A.R.L. LA VALLEE DES CERFS

2017 Sans renseignement de VLEUT (NL) (kwpn)

**SAGE DE PEPINAST** (sfa) bai 2006 ÉLEVÉE DANS LA MANCHE -

M. PIERRE LEFEVRE

par CINCABA ROUGE (sfa) et GRIVE ROUGE (sfa)  
par PAPILLON ROUGE (sfa) et AGNETA (sfa)  
par LIEU DE RAMPAN (sfa)

Mise à la reproduction en 2011

**2016 GALLOMANIE DU COQ**, (8 février), f., alezan  
par KAPITOL D'ARGONNE (sfa) - Manche,  
Mme ISABELLE DELFERRIERE,  
Mme MARIE PIERRE LEGOUPIL

2017 Sans renseignement de QUEBRACHO SEMILLY (sfa)

**SAGESSE DE B'NEVILLE** (sfa) alezan 2006

ÉLEVÉE DANS LA MANCHE - M. JEAN-BAPTISTE THIEBOT

par JEFF D'OR (sfa) et FLEUR DE BNEVILLE (sfa)  
par TIMORRAK DES ISLES (sfa) et EMERAUDE (sfa)  
par HERQUEMOULIN (sfa)

Mise à la reproduction en 2014

**2016 GRELON DE B'NEVILLE**, (10 mai), m., bai f.  
par RINALDO DES ISLES (sfa) - Manche,  
M. JEAN-BAPTISTE THIEBOT

2017 Sans renseignement de SUNSHINE DU PHARE (sfa)

**SAGESSE D'ELLE** (sfa) bai 2006 ÉLEVÉE DANS LA MANCHE -

M. ALEXIS PIGNOLET et Mme MADELEINE PIGNOLET

par DOLLAR DU MURIER (sfa) et HEROINE D'ELLE (sfa)  
par RAMIRO (DE) (holst) et UNE ETOILE D'ELLE (sfa)  
par JALISCO B (sfa)

**ISO** 105 (13) **BSO** +9 (0,60) - Mise à la reproduction en 2015

**2016 GALA D'ELLE**, (5 mai), f., bai - BSO +18 (0,30)  
par URANO DE CARTIGNY (sfa) - Manche,  
S.C.E.A. HARAS D'ELLE

2017 Sans renseignement de URANO DE CARTIGNY (sfa)

**SAHARA DU SOLEIL**

(sfa) alezan 2006 ÉLEVÉE DANS LA NIEVRE -  
Mme MARIANNE EICHENBERGER et Mme LAURENCE COMMEAU  
par QUIDAM DE REVEL (sfa) et ILDA DE DUCEY (sfa)  
par MUGUET DU MANOIR (sfa) et BELLA DE LA TOUCHE (sfa)  
par KING'S ROAD (ps)

ISO 126 (11) **JSO 5 BSO** +14 (0,57) - Mise à la reproduction en 2012

**2013 D'ARC'QUIDAM DE L'O**, (3 mai), f., bai f. -  
BSO +16 (0,39) BCC +6 (0,26)  
par L'ARC DE TRIOMPHE (DE) (old) - Nièvre,  
S.C.E.A. DOMAINE DE L'O

2017 Sans renseignement de QCLASSIC BOIS MARGOT (sfb)

**SAIDA DE NANTUEL**

(sfb) alezan 2006 ÉLEVÉE DANS LE CHER -  
Mme CLAIRE GOUIN

par COULEUR RUBIN (DE) (old) et OPALE DE NANTUEL (sfa)  
par QUIDAM DE REVEL (sfa) et KAYDORA DE NANTUEL (sfa)  
par CALYPSO D'HERBIERS (sfa)

ISO 122 (11) **JSO 5 BSO** +17 (0,57) - Mise à la reproduction en 2014

**2016 GRANDE GUEULE**, (19 mai), m., bai f. - BSO +19 (0,30)  
par RUBIS DU RUSTICK (sfa) - Seine-Maritime,  
M. OLIVIER DE LA PESCHARDIERE

2017 Sans renseignement de CAMBIASO MASSUERE

**SAIGA DU MURIER**

(sfa) bai 2006 ÉLEVÉE EN MAYENNE -  
M. PHILIPPE BODINIER

par LUX Z (DE) (han) et MALIKA DU MURIER (sfa)  
par DOLLAR DU MURIER (sfa) et BAKALA (sfa) par ROSIRE (sfa)  
Mise à la reproduction en 2014

**2016 GALITO DU MURIER**, (6 avril), m., baimel  
par MALITO DE REVE (BE) (sfa) - Mayenne,  
M. PHILIPPE BODINIER

2017 Sans renseignement de NERVOSO (sfa)

**SAINTE EXE TARROY**

(cs) bai f. 2006 ÉLEVÉE DANS LA MANCHE -  
S.A.R.L. GALOUBET TARROY et S.A.R.L. S.C.P.L.

par LE TOT DE SEMILLY (sfa) et NIGHT STAR TARROY (cs)  
par GALOUBET DU MARAIS (sfa) et AMBRE (oitp)

ISO 111 (12) **BSO** +7 (0,55) - Mise à la reproduction en 2013

**2016 GUIZMO DU RIOU**, (15 mars), m., alezan - BSO +15 (0,28)  
par UP TO YOU (sfa) - Manche, M. STEPHANE CHAULIEU

**SAINTE MISSION**

(ps) gris 2001 ÉLEVÉE DANS LE CALVADOS -  
Mme PASCALE MENARD et M. PATRICE BOUREAU

par MÈDAALY (GB) (ps) et CHURCH MIXA (ps) par LINAMIX (ps)  
et CHURCH MISSIONARY (US) (ps) par MISWAKI (US) (ps)  
Gagnant en Plat Gagnant en Obstacles - Mise à la reproduction en 2005

**2016 GROOM DE BRUYERE**, (20 mai), m., gris  
par MR FLY DE LANDETTTE (sfa) - Sarthe,  
M. DAMIEN LEVRARD

**SAINTE RUSSIE**

(sfa) alezan 2006 ÉLEVÉE DANS L'ORNE -  
Mme ANNE-FREDERIQUE LAGADEC

par VERDI (sfa) et KARAT ST DENIS (sfa) par QUALISCO III (sfa)  
et GIRL ST DENIS (sfa) par SI TU VIENS (sfa)

ISO 104 (11) **BSO** +2 (0,54) - Mise à la reproduction en 2015

**2016 GAJA TA DU LANDRAN**, (26 avril), m., bai -  
BSO +6 (0,38) BCC +3 (0,25) par QUITE EASY (DE) (holst) -  
Landes, M. JEAN-PIERRE CAZENAVE,  
Mme CORALIE CAZENAVE, M. EMERIC CAZENAVE

2017 Sans renseignement de KAPITOL D'ARGONNE (sfa) et de  
DIAMANT DE SEMILLY (sfa)

**SAKKARAH (DE)**

(han) bai 2007 ÉLEVÉE AUX PAYS-BAS -  
VHW numéro 311304507 - ZUCHTHOF PRIESS

par STAKKATO (DE) (han) et GAJANA (han)  
par GRAF GRANNUS (DE) (han) et GAYA (han) par GOODWILL (han)

ISO 103 (11) **BSO** +1 (0,49) - Mise à la reproduction en 2012

**2016 GHOST DE KASAN**, (24 mai), m., bai - BSO +8 (0,32)  
par TOP GUN SEMILLY (sfa) - Pyrénées-Atlantiques,  
M. JUAN JOSE SANZ BOZAL

**SALMA DE LA ROSE**

(sfa) bai 2006 ÉLEVÉE DANS LE CALVADOS -  
M. GILLES RENE

par QREDO DE PAULSTRA (sfa) et TALMA DE LA ROSE (sfa)  
par GALANT DE LA COUR (sfa) et JANINA DU VEY (sfa)  
par OLIFANT (sfa)

ISO 111 (11) **BSO** +2 (0,56) **IDR** 102 (11) **BDR** +5 (0,51) -  
Mise à la reproduction en 2014

**2016 GOTHAM DE LEURVEN**, (3 avril), m., bai -  
BSO +9 (0,37) BDR +5 (0,22) par CANTURO (DE) (holst) -  
Morbihan, Mme RACHEL LOY

2017 Sans renseignement de QUANTUM (DE) (holst)

**SALOMEE D'ORVAL**

(sfa) alezan 2006 ÉLEVÉE DANS LA MANCHE -  
M. JEAN-PIERRE LEMPERIERE

par ROSIRE (sfa) et D'EBOSIA D'ORVAL (sfa) par BENROY (GB) (ps)  
et EBOSIA (sfa) par STARTER (sfa)

ISO 120 (13) **BSO** +10 (0,58) - Mise à la reproduction en 2012

**2013 DEBOSIA D'ORVAL**, (3 juin), f., alezan - BSO +13 (0,33)  
par KOUROS D'HELBY (sfa) - Manche,  
M. JEAN-PIERRE LEMPERIERE, M. ERIC FEVRIER

2017 Sans renseignement de ELAN DE LA COUR (sfa)

**SALSA ANDALOUSE**

(sfa) bai 2006 ÉLEVÉE DANS LA MARNE -  
S.C.E.A. DU VIEUX NOYER

par EPHEBE FOR EVER (sfa) et ANDALOUSE (sfa) par URIEL (sfa)  
et DRINA (sfa) par OFERISTA (ps)

ISO 126 (11) **JSO 5 BSO** +10 (0,59) - Mise à la reproduction en 2009

2010 ARLEM ANDALOU, m. - ISO 136 (16) JSO 4 BSO +20 (0,57)  
par BALOUBET DU ROUET (sfa) - Etalon

**2016 GIORGIA DE TALMA**, (1 mai), f., bai - BSO +15 (0,29)  
par VIGO CECE - Ardennes, Dr. Vét. MICHEL GUIOT

2017 Sans renseignement de KAPTOL D'ARGONNE (sfa)

**SALSA BARBOTIERE**

(sfa) bai 2006 ÉLEVÉE DANS LA SARTHE -  
M. THIERRY LASCAR

par DOLLAR DU MURIER (sfa) et ULMAIRE DELA MOTTE (sfa)  
par LEPRINCE DE THURIN (sfa) et L'APOPHIE (ps) par POPOF (ps)  
**BSO** +5 (0,45) - Mise à la reproduction en 2010

**2016 GALA BARBOTIERE**, (31 mai), f., alezan - BSO +10 (0,34)  
par MESSIRE ARDENT (sfa) - Sarthe, M. THIERRY LASCAR

2017 Sans renseignement de MESSIRE ARDENT (sfa)

**SALSA D'AG**

(sfa) alezan 2006 ÉLEVÉE DANS LA VIENNE -  
M. FRANCK CHEVALIER

par IDEAL DE LA LOGE (sfa) et FRIVOLE D'AGUZON (sfa)  
par ULTIMATE DU HUTREL (sfa) et QUININELLE (fsf)  
par FARITCHOU (aa)

ISO 122 (13) **BSO** +6 (0,60) - Mise à la reproduction en 2015

**2016 GRAPHITE D'AG**, (8 juin), m., alezan - BSO +10 (0,30)  
par ULGAR MAIL (sfa) - Vienne, Mme KARINE CHEVALIER,  
M. FRANCK CHEVALIER

**SALSA DE BEAUCE**

(sfb) alezan 2006 ÉLEVÉE DANS LA SARTHE -  
Mme CORINNE BEDOUEU

par SOIR D'AVRIL V (sfa) et TOSCANE DU MEU (tf)  
par LYS BELLEMOIS (tf) et ETOILE MADELINIERE (tf)  
par LOUP GAROU (tf)

Mise à la reproduction en 2012

**2016 GAMIN DES MELYSSES**, (10 avril), m., alezan -  
BCC +6 (0,21) BDR +2 (0,26) par CALYPSO D'HERBIERS (sfa) -  
Isère, Mme SANDRINE MELONI

**SALSA DE LA COLINERIE**

(sfa) alezan 2006  
ÉLEVÉE EN VENDEE - Mme IMELDA COUSSOT

par DORMANE DU PUY (sfa) et VENDEENNE II (sfa)  
par HURLEVENT (sfa) et IRLANDAISE (sfa) par FELIX (ps)

ISO 111 (12) - Mise à la reproduction en 2015

**2016 GALIANO DE LOUANS**, (10 mai), m., bai - BSO +10 (0,29)  
par ARMANI V OVERIS Z (BE) (z) - Vendée,  
E.A.R.L. LA FERME DE LOUANS

2017 Sans renseignement de AGILITY DE CAUX (aes)

**SALSA DES GENEVRIS**

(sfa) bai 2006 ÉLEVÉE DANS L'AIN -  
Mme ANNE PUGNET

par GAVROCHE DE QUINCY (sfa) et DRYADE DE VALETTE (sfa)  
par QUOUGLOF ROUGE (sfa) et LA SELLERIE (sfa) par ELF III (sfa)  
**BSO** +5 (0,50) - Mise à la reproduction en 2011

**2016 GAVROCHE DES GENEVRIS**, (1 juin), m., alezan -  
BSO +7 (0,35) par NIGHTHAWK (sfa) - Ain,  
Mme ANNE PUGNET

2017 Sans renseignement de JAH'S DIAMANT (BE) (sfa)

**SALSA DU DEMON**

(sfa) bai 2006 ÉLEVÉE DANS LE RHONE -  
Mme CAMILLE ECOFFET

par JOLY FLY DES FORETS (sfa) et JOLIE BELLE (sfa)  
par ULTRA DE ROUHET (aa) et BELLE DE LAVIGNEY (sfa)  
par BOOKMAN (IE) (ps)

ISO 112 (13) - Mise à la reproduction en 2015

**2016 GUARACHA GRAND BUCLAT**, (8 juin), f., bai - BSO +4 (0,28)  
par CALIDOS (DE) (nrps) - Ain,  
S.A.R.L. ECURIE DU GRAND BUCLAT

2017 Sans renseignement de NERVOSO (sfa)

**SALUTYS**

(ps) bai 2004 ÉLEVÉE DANS LE CALVADOS - M. NAJ PHARAON

par SOLAR ONE (ps) et GALAXIE (GB) (ps) par BON SANG (ps)

et FLY ME (ps) par LUTHIER (ps)

Gagnant en Obstacles - Mise à la reproduction en 2010

**2016 GRACIAS DE RIVERLAND**, (29 juillet), m., bai

par UP TO YOU (sfa) - Charente, S.C.E.A. RIVERLAND

2017 Sans renseignement de QUINOTO BOIS MARGOT (sfb)



**SALVIA DE PLENEY** (sfa) bai 2006 ÉLEVÉE DANS LA LOIRE - M. MICHEL ROME

par CAP DE B'NEVILLE (sfa) et DAXE DE LA COMBE (sfa)  
par ARTHY (sfa) et MENTHE DU ROZEL par POT D'OR (ps)

**ISO** 103 (13) - Mise à la reproduction en 2014

**2016 GAYA DE PLENEY**, (17 mars), f., bai - BSO +9 (0,29)  
par URANO DE CARTIGNY (sfa) - Loire, M. MICHEL ROME

2017 Sans renseignement de BALKO D'ELLE

**SALY DE VAINS** (sfa) alezan 2006 ÉLEVÉE DANS LA MANCHE - S.C.E.A. HARAS DU FOUGERAY

par GIN TONIC STAR (sfa) et KIGALI DE VAINS (sfa)  
par DU GATEAU (sfa) et MAYFLOWER IV (sfa)  
par COR DE CHASSE (sfa)

Mise à la reproduction en 2010

**2016 GRANIT BLANC**, (27 mai), m., alezan - BSO +13 (0,24)  
par QUARTZ ROUGE (sfa) - Meuse,  
E.A.R.L. DE LA MAISON BLANCHE

2017 Sans renseignement de LIFESTYLE (DE) (old)

**SALYRIA ROUGE** gris 2006 ÉLEVÉE DANS LA MANCHE - S.C.E.A. HARAS DES ROUGES

par CAPITAL (DE) (holst) et HELYRIA DE KERSEY (sfa)  
par SAPHIR ROUGE II (sfa) et RAZZIA DE REVEL (sfa)  
par JALISCO B (sfa)

Mise à la reproduction en 2010

**2016 GENTLEMAN D'OR**, (6 août), m., bai - BSO +9 (0,25)  
par SEABEA SWEET D'OR (sfa) - Ile-et-Vilaine,  
M. ALBERT LEBRUN

2017 Sans renseignement de HELIOS DE LA COUR II (sfa)

**SAMBA D'ASTREE** alezan 2006 ÉLEVÉE EN VENDEE - M. JEAN-PAUL BACHELLEREAU

par PAMPHILE (sfa) et BALERINE (oi)

**BSO** +1 (0,42) - Mise à la reproduction en 2009

**2010 ALTAHIR D'ASTREE**, h. - ISO 139 (16) BSO +7 (0,53)  
par VALME BARBES (sfa)

**2016 GAMME DU GERY**, (23 mai), f., alezan - BSO +6 (0,34)  
par ILVIEN DES MIELLES (sfa) - Deux-Sèvres,  
E.A.R.L. GAUFFRETEAU DENIS HARAS DU GERY

2017 Sans renseignement de BALOU DU ROUET (DE) (old)

**SAMBA PLATIERE** (sfa) alezan 2006 ÉLEVÉE DANS LA MANCHE - M. S.C.E.A. LEFORESTIER

par LE TOT DE SEMILLY (sfa) et KETOILE PLATIERE (sfa)  
par QUIDAM DE REVEL (sfa) et TOILE PLATIERE (sfa)  
par URIEL (sfa)

**ISO** 108 (10) **BSO** +12 (0,53) - Mise à la reproduction en 2015

**2016 G'IMAGIN ILAGAM**, (23 avril), f., alezan - BSO +14 (0,38)  
par LANDO (DK) (dwb) - Lot-et-Garonne,  
M. PHILIPPE FRANCH, Mme MAGALI FRANCH

2017 Sans renseignement de SANDRO BOY (DE) (old)

**SAMBARATI DE LEAN** (sfa) alezan 2006 ÉLEVÉE DANS L'ALLIER - M. LOUIS MARIE NAEL

par QUAT'SOUS (sfa) et TEBELLE II (sfa) par HURLEVENT (sfa)  
et FONDINE (tf) par REVIGNY (tf)

**BSO** +5 (0,41) - Mise à la reproduction en 2012

**2016 GROOVE DES SEIGNES**, (23 juin), m., alezan  
par RED HOT SEMILLY (sfa) - Allier, Mme SYLVIE PELEGRIN,  
M. CHRISTOPHE PELEGRIN, M. VALENTIN PELEGRIN,  
Mme LISE PELEGRIN

**SAMIRA D'ELVANGE** (sfa) bai 2006 ÉLEVÉE DANS LA MOSELLE - M. DENIS SEICHEPINE

par LABEL D'OR (sfa) et LAZIZA D'ELVANGE (sfa)  
par TRESOR DE CHEUX (sfa) et FEDRES D'ELVANGE (sfa)  
par JEROBOAM

**ISO** 115 (10) **BSO** +5 (0,57) - Mise à la reproduction en 2015

**2016 GHALIB DE NATHA**, (1 août), m., bai  
par REGENT DE MONTSEC (sfb) - Moselle,  
Mme NATHALIE GRANDBARBE

**SAMOERAJA (BE)** (bwp) alezan 1995 ÉLEVÉE EN BELGIQUE - BWP numéro 153698 - M. GEORGES GUNST

par VOLTAIRE (DE) (han) et BLUETENSTAND (old)  
par ZEUS EX GORDIOS (sfa) et BLUTEZETT (old)  
par FURIOSO II EX VERTUOSO (sfa)

**BSO** +2 (0,47) - Mise à la reproduction en 2009

**2016 GALLORETTE AS**, (17 juillet), f., bai -  
BSO +15 (0,37) BCC +9 (0,25) BDR +3 (0,29)  
par DIAMANT DE SEMILLY (sfa) - Lot-et-Garonne,  
AL ASAYL MANAGEMENT

**GHALEB**, (11 juillet), m., bai -  
BSO +15 (0,37) BCC +9 (0,25) BDR +3 (0,29)  
par DIAMANT DE SEMILLY (sfa) - Lot-et-Garonne,  
AL ASAYL MANAGEMENT

2017 Suitée de CANTURO (DE) (holst)

**SAMSARA DES CIMES** (sfa) bai 2006

ÉLEVÉE EN LOIRE-ATLANTIQUE - Mme VALERIE ORSEAU

par DOLLAR DELA PIERRE (sfa) et CHIPIE DES CIMES (sfa)  
par JOYAU D'OR A (sfa) et GALAXIE D'AUBRY (sfa)  
par ST BRENDAN (GB) (ps)

**ISO** 104 (10) **BSO** +5 (0,60) - Mise à la reproduction en 2015

**2016 GALAXIA DES CIMES**, (20 avril), f., bai  
par NIAGARA D'ELLE (sfa) - Loire-Atlantique,  
Mme VALERIE ORSEAU

**SAMSARA DODVILLE** (sfa) bai f. 2006 ÉLEVÉE DANS LA MANCHE - M. JEAN-FRANCOIS JOSSERAND

par ROYAL FEU (sfa) et KIRI TEE DU CASTEL (sfa)  
par DRAKKAR DES HUTINS (sfa) et PARTICULIERE (sfa)  
par QUASTOR (sfa)

**ISO** 115 (10) **BSO** +9 (0,57) - Mise à la reproduction en 2008

**2016 GOTHAM ALMADIES**, (1 août), m., bai  
par PADOCK DU PLESSIS (sfa) - Manche,  
S.C.E.A. DES ALMADIES

2017 Sans renseignement de OGRION DES CHAMPS (sfa)

**SAMUSH'KA** (sfa) alezan 2006 ÉLEVÉE DANS LE MORBIHAN - Mme MARIE-CAROLINE CASTAGNE

par LUCCIANNO (sfa) et LOUPALINE DU HAUL (sfa)  
par CALOUBET DU BOIS (sfa) et UGOLINE DU HAUL (sfa)  
par KAYACK (sfa)

**ISO** 132 (15) **BSO** +12 (0,59) - Mise à la reproduction en 2009

**2016 GUY OF'KA**, (21 mai), m., alezan  
par QUICKLY DE KREISKER (sfa) - Morbihan,  
Mme MARIE-CAROLINE CASTAGNE

2017 Sans renseignement de BALOU DU ROUET (DE) (old) et de CANDY DE NANTUEL

**SAMVA D'AGEMONT** (sfb) alezan 2006 ÉLEVÉE DANS LES VOSGES - M. JOEL CLAUDE

par CARDERO (DE) (holst) et UNIQUE DE LA CROIX (sfa)  
par GRAND VENEUR (sfa) et JAVA DE LA CROIX (sfa)  
par MERSEBOURG (sfa)

**BSO** +1 (0,59) - Mise à la reproduction en 2008

**2009 VIVA DU GRIZZLY**, f. - ISO 139 (15) JSO 6 BSO +16 (0,56)  
par QUARTO MAIL (sfa)

**2016 GIVA DU GRIZZLY**, (10 mars), f., bai - BSO +12 (0,29)  
par VINCY DU GUE - Vosges, M. JOEL CLAUDE

2017 Sans renseignement de IOWA (NL) (kwpn)

**SAMYA DE ROX** (sfa) bai 2006 ÉLEVÉE DANS LA MANCHE - M. JACQUES BIGARRE

par CALVARO (DE) (holst) et GUSSY DE ROX (sfa)  
par PAPILLON ROUGE (sfa) et ROXANE DE GRUCHY (sfa)  
par LE SARTILLAIS (sfa)

**BSO** +15 (0,41) - Mise à la reproduction en 2012

**2016 GEMME DE ROX**, (15 août), f., bai par NINIO DE ROX (sfa) -  
Manche, M. JACQUES BIGARRE

**SAN FLORENCIA DE HUS (DE)** (old) bai 2006 ÉLEVÉE AUX PAYS-BAS - VZOP numéro 330120706 - M. J.E. REESINK BROUWER

par SANDRO HIT (DE) (old) et FLORENTINA (westf)  
par FLORESTAN (DE) (fsf) et WALESSA (westf)  
par WELTMEYER (DE) (han)

Mise à la reproduction en 2012

**2013 DELICIOUS D'ECHALLENS**, (11 mars), f., bai - BDR +30 (0,25)  
par DON JUAN DE HUS (NL) (kwpn) - Loire-Atlantique,  
E.A.R.L. ELEVAGE D'ECHALLENS

2016 Naissance déclarée (12 mai), f., gris par UPSILON (aa) -  
Loire-Atlantique, E.A.R.L. ELEVAGE D'ECHALLENS

**SAN SERAI 2 (DE)** (holst) bai f. 2002 ÉLEVÉE EN ALLEMAGNE - HV numéro 59702 - M. DIRK GUELCK

par CONTENDER (DE) (holst) et NORDSTERN III (holst)  
par ACORD II (DE) (holst) et HILKA I (holst)  
par SIR SHOSTAKOVICH (IE) (ps)

**ISO** 124 (09) **BSO** +11 (0,54) - Mise à la reproduction en 2011

**2016 GRANDE DAME DU HUIT**, (10 mai), f., bai -  
BSO +20 (0,38) BCC +13 (0,22) BDR +5 (0,26)  
par DIAMANT DE SEMILLY (sfa) - Aveyron,  
E.U.R.L. ELEVAGE DU HUIT

2017 Sans renseignement de DIAMANT DE SEMILLY (sfa)

**SANAE DU VAL GUERARD** (sfa) bai f. 2006 ÉLEVÉE DANS L'EURE - M. MICHEL PALAU

par PAPILLON ROUGE (sfa) et ETOILE SOURDINE (sfa)  
par KING'S ROAD (ps) et SOURDINE DE MAI (sfa) par ELF III (sfa)

**BSO** +1 (0,57) - Mise à la reproduction en 2012

**2016 GHANAE DU PRE DU ROI**, (2 mai), f., bai - BSO +15 (0,39) BCC +15 (0,25) par DIAMANT DE SEMILLY (sfa) - Loir-et-Cher, G.F.A. PRE DU ROI

2017 Sans renseignement de DIAMANT DE SEMILLY (sfa)

**SANDRO'S GIRL DE PLEVILLE (DE)** (d) bai 2007 ÉLEVÉE ) - VZOP numéro 330109407 - MME BARBARA MOELLER OTT

par SANDRO BOY (DE) (old) et FREDERIKE (old) par ARGENTINUS (DE) (han) et FRANZISKA (old) par VOLLKORN (DE) (ps)

Mise à la reproduction en 2009

**2016 GUEST DE PLEVILLE**, (2 février), m., bai - BSO +16 (0,33) BCC +7 (0,20) BDR +8 (0,24) par KANNAN (NL) (kwpn) - Seine-Maritime, S.A.R.L. ELEVAGE DE PLEVILLE

**SANDY DE MARIGNY** (sfa) bai 2006 ÉLEVÉE EN COTE-D'OR - M. GERARD KONCZEWSKI

par DROP DES VARENNES (sfa) et CALINE PIERREVILLE (sfa) par QUAT'SOUS (sfa) et SENTINELLE (sfa) par GRAND VENEUR (sfa)

**BSO** +3 (0,60) - Mise à la reproduction en 2009

**2016 GOTHA DE MARIGNY**, (5 avril), f., bai - BSO +11 (0,37) BDR +5 (0,23) par CONTENDRO (DE) (holst) - Côte-d'Or, M. GERARD KONCZEWSKI, Mme MARIE KONCZEWSKI

2017 Sans renseignement de ULHAN DU TEMPLE

**SANGA DU FINDEZ** (sfa) baimel 2006 ÉLEVÉE DANS L'AIN - Mme GAETANE GOOD

par MR BLUE (NL) (kwpn) et TIMIA (sfa) par HUIT DE COEUR (sfa) et HELZAPOPPINE (sfa) par PIERREVILLE (sfa)

**ISO** 104 (11) **BSO** +10 (0,50) - Mise à la reproduction en 2012

**2016 GHOST DE LA LIE**, (4 mai), m., bai - BSO +13 (0,37) BDR +1 (0,24) par JARNAC (sfa) - Saône-et-Loire, M. JEAN-YVES ERMANN

2017 Sans renseignement de CANTURO (DE) (holst)

**SANRAN SHUGAR** (ps) bai 2003 ÉLEVÉE DANS L'ORNE - M. GERARD SCHENCK

par MARCHAND DE SABLE (US) (ps) et SKY SPARK (US) (ps) par SEPTIEME CIEL (US) (ps) et NORTHERN MANEUVER (US) (ps) par AL NASR (ps)

**ICC** 108 (09) Gagnant en Plat - Mise à la reproduction en 2012

**2016 GAZELLE DES MUZES**, (21 mars), f., bai f. par ADZARO DE L'ABBAYE - Landes, Mme BENEDICTE OUVRARD

2017 Sans renseignement de ARKO (DE) (old)

**SANS GENE D'ERMONT** (sfa) bai 2006 ÉLEVÉE DANS L'INDRE - S.A.R.L. ELEVAGE D'ERMONT

par DAMIRO B (NL) (kwpn) et LISA CYONNE (sfa) par LE TOT DE SEMILLY (sfa) et ALCYONNE (sfa) par MUGUET DU MANOIR (sfa)

**BSO** +2 (0,51) - Mise à la reproduction en 2012

**2016 GEORGIA D'ERMONT**, (25 mars), f., noir par JARNAC (sfa) - Indre, Mme SANDRINE CHAPUT

**SANTANA D'ALAUNA** (sfb) alezan 2006 ÉLEVÉE DANS LA MANCHE - M. RODOLPHE PILLET

par KALASKA DE SEMILLY (sfa) et CROSS THE RIVER (ps) par TAKE RISKS (ps) et BATTANI (ps) par TOP VILLE (IE) (ps)

**ISO** 120 (13) - Mise à la reproduction en 2015

**2016 GEDDINGTON OF LOVE**, (13 mai), m., bai - BSO +10 (0,35) par CON AIR (DE) (holst) - Finistère, Mme ISABELLE LE FLOCH

**SAOUNA DU BERCAIL** bai 2006 ÉLEVÉE EN CHARENTE - M. JEAN-LUC CARTRON

par FLORIMON (sfa) et DIXIE III (cs) par PRINCE IG'OR (aa) et O DE VIE II (cs) par FIBRAHIM GRIMEU (sfa)

Mise à la reproduction en 2011

**2016 GORKY DES LANDES**, (7 juin), m., alezan par QUINTUS D'09 (BE) (bwp) - Charente, M. MICHEL MICHAUD

**SAPHIRA DES FROTTARDS** (sfa) al bru 2006 ÉLEVÉE EN CHARENTE - M. JULIEN POTIER et M. CHRISTIAN POTIER

par LE TOT DE SEMILLY (sfa) et CLEOPATRE NORMANDE (sfa) par RUSH DE SAINT ANNE (sfa) et GLUME (sfa) par SIRE (ps)

**BSO** +3 (0,42) - Mise à la reproduction en 2010

**2016 GERIKO DES FROTTARDS**, (25 avril), m., bai - BSO +3 (0,32) par QUINTUS D'09 (BE) (bwp) - Charente, M. JULIEN POTIER

2017 Sans renseignement de UTAH VAN ERPEKOM (BE) (bwp)

**SAPHIRE DE LA MILIERE** (sfa) bai 2006 ÉLEVÉE EN VENDEE - M. JACKY LOUINEAU

par KANNAN (NL) (kwpn) et IKIA (sfa) par VICOMTE MANCIAIS (sfa) et BAHIA (sfa) par ALME (sfa)

**ISO** 129 (11) **JSO** 5 **BSO** +16 (0,57) - Mise à la reproduction en 2012

**2016 GRANITE DE LA MILIERE**, (12 mai), f., bai - BSO +12 (0,37) par OK DU ROZEL (sfa) - Vendée, M. MICKAEL LOUINEAU, M. JACKY LOUINEAU

2017 Sans renseignement de CASH DU PLESSIS

**SAPHIRINE ROSE** (sfa) bai 2006 ÉLEVÉE DANS LE CALVADOS - Comte ALAIN DE LEUSSE

par GRENAT DE GREZ (sfa) et ECAILLE ROSE (sfa) par HOSPODAR (sfa) et NACRE ROSE (sfa) par ULTRA SON (sfa)

**ISO** 123 (11) **JSO** 5 **BSO** +11 (0,58) - Mise à la reproduction en 2014

**2016 GRENADINE ROSE**, (6 mai), f., bai - BSO +19 (0,35) par QLASSIC BOIS MARGOT (sfb) - Calvados, Comte ALAIN DE LEUSSE

2017 Sans renseignement de CANTURO (DE) (holst)

**SAQQARAH BRECOURT** (sfb) bai 2006

ÉLEVÉE DANS LA MANCHE - G.A.E.C. DE BRECOURT

par QUAPRICE BOIMARGOT QUINCY (DE) (holst) et VENISE BRECOURT (sfa) par KAYACK (sfa) et IROISE B (sfa) par TANAEL (sfa)

**BSO** +9 (0,54) - Mise à la reproduction en 2012

**2016 GUIZEZ BRECOURT**, (20 juillet), f., bai - BSO +14 (0,29) par KAPITOL D'ARGONNE (sfa) - Manche, G.A.E.C. DE BRECOURT

2017 Sans renseignement de MALITO DE REVE (BE) (sfa)

**SARA DES ROCHES** (sfb) bai 2006 ÉLEVÉE DANS LA MANCHE - M. NOEL LEMAITRE

par ORLANDO (BE) (bwp) et IVOIR DES ROCHES (sfa) par SOUVIENS TOI III (sfa) et SOUBRETTE (sfa) par COUNT IVOR (US) (ps)

**BSO** +5 (0,44) - Mise à la reproduction en 2009

**2010 ARIBO DES ROCHES**, h. - ISO 137 (15) **JSO** 5 **BSO** +20 (0,50) par ROBIN DU VINEBUS (sfa)

**2016 GRACIOSO DES ROCHES**, (7 mai), m., bai - BSO +10 (0,34) par CANTURO (DE) (holst) - Manche, M. NOEL LEMAITRE, Mme AGNES ECOLIVET

2017 Sans renseignement de BASSANO DE NANTUEL

**SARABELLE (NL)** (kwpn) noipan 1999 ÉLEVÉE AUX PAYS-BAS - KWPN numéro 9907352 - M. A. FLORYN

par HEARTBREAKER (NL) (kwpn) et MARYBELLE (kwpn) par VOLTAIRE (DE) (han) et ISABELLE (oes) par GRANNUS (han)

**BSO** +14 (0,46) - Mise à la reproduction en 2010

**2010 ATREVIDO DE BEAUFOUR**, h. - ISO 121 (15) **BSO** +23 (0,54) par DIAMANT DE SEMILLY (sfa)

**2011 BALERINA DE BEAUFOUR**, f. - ISO 128 (16) **BSO** +26 (0,53) BCC +8 (0,23) BDR +2 (0,26) par DIAMANT DE SEMILLY (sfa)

**2016 GOLDEN DE BEAUFOUR**, (6 juin), m., alezan - BSO +21 (0,36) BCC +8 (0,23) BDR +2 (0,26) par DIAMANT DE SEMILLY (sfa) - Calvados, M. ERIC LEVALLOIS

2017 Sans renseignement de DIAMANT DE SEMILLY (sfa)

**SARACONOR DE LHOCRE** (sfa) bai 2006

ÉLEVÉE EN SEINE-MARITIME - M. HERBERT DE ZALTA

par FOR PLEASURE (DE) (han) et GADARA (sfa) par LE CONDEEN (sfa) et USTRIA DE SUBLIGNY (sfa) par POT D'OR (ps)

**ISO** 104 (12) **BSO** +5 (0,56) **ICC** 103 (11) - Mise à la reproduction en 2015

**2016 GOODTIME DERICK**, (8 juin), m., bai - BSO +12 (0,37) BDR +9 (0,23) par CONTENDRO (DE) (holst) - Manche, M. ERIC FOUQUET

2017 Sans renseignement de CONTENDRO (DE) (holst)

**SARAH D'AUDOUVILLE** (sfb) bai 2006

ÉLEVÉE DANS LA MANCHE - M. OMER LEGOUILPIL

par GIPSY DE ST MARTIN (sfa) et PERLE D'AUDOUVILLE (ps) par DRESS PARADE (IE) (ps) et PERLE DE ST MARTIN (ps) par COUNT IVOR (US) (ps)

**ISO** 110 (13) **BSO** +3 (0,57) - Mise à la reproduction en 2014

**2016 GALLIA DANCER**, (16 avril), f., bai - BSO +10 (0,28) par ADZARO DE L'ABBAYE - Manche, Mlle COLETTE GIBERT

2017 Sans renseignement de LIFESTYLE (DE) (old)

**SARBAKA DU CORDEL** (sfa) rouan 2006

ÉLEVÉE EN SEINE-MARITIME - M. DIDIER TURPIN

par AIRBORNE MONTECILLO (US) (fsf) et IGNATIA (sfa) par LAEKEN (sfa) et EQUINA II (sfa) par PALESTRO II (sfa)

**ISO** 114 (10) **JSO** 4 **BSO** +4 (0,60) - Mise à la reproduction en 2015

- 2016 GENESIS DU CORDEL**, (15 avril), m., bai - BSO +12 (0,37) BDR +7 (0,24) par CONTENDRO (DE) (holst) - Seine-Maritime, M. DIDIER TURPIN
- 2017 Sans renseignement de SANDRO BOY (DE) (old)

**SATINEE ST GREGOIRE** (sfb) bai 2006 ÉLEVÉE EN DORDOGNE - Mme CHRISTINE TANCOCNE

par BALISTO (DE) (trak) et KOCHAB DU VALLON (sfa) par DANUBE DU ROC (sfa) et ULLA DE MOME (sfa) par CALICE II (\*aa\*)

ICC 110 (11) IDR 104 (12) BDR +4 (0,45) - Mise à la reproduction en 2015

- 2016 GAZOULLIS ST GREGOIRE**, (14 mars), f., bai f. par SPARTAKHUS (DE) (han) - Lot-et-Garonne, Mme CHRISTINE TANCOCNE

**SATINKE DES FONTAINES** (sfb) bai 2006

ÉLEVÉE DANS L'ORNE - M. AART ALBERTS

par JUS DES FONTAINES (sfa) et KATINKE DES FONTAINES par JALIENNY (aa) et BAMBOLA (NL) (kwpn) par RAMIRO (DE) (holst)

ISO 113 (11) BSO +5 (0,57) - Mise à la reproduction en 2009

- 2016 GARANCE DE BRUZ**, (9 juin), f., baicer - BSO +13 (0,31) par ZWIEP DES FONTAINES (NL) (kwpn) - Calvados, Mme BEATRICE ZWARTJES, M. JEROEN ZWARTJES

2017 Sans renseignement de ZWIEP DES FONTAINES (NL) (kwpn)

**SAUBELLE DU PIN** (sfa) alezan 2006 ÉLEVÉE DANS LE GERS -

Mme CATHERINE MILLARD

par DUC DE LA COUR II (sfa) et LACME DU PIN (sfa) par MUGUET DU MANOIR (sfa) et AUBE DU PIN (sfa) par VULCAIN (aa)

Mise à la reproduction en 2010

2011 BELGRAF DU PIN, h. - ICC 105 (16) IDR 122 (16) BDR +16 (0,48) par GRAFENSTOLZ (DE) (trak)

- 2016 GRYPHON DE L'ARRET**, (16 mai), m., alezan - BSO +5 (0,23) par VEGAS DU THOT - Hautes-Pyrénées, M. BERTRAND DUBARRY

2017 Sans renseignement de UN DOLLAR DE BLONDEL (sfb)

**SAUGE AUBERTOISE** (sfa) bai 2006 ÉLEVÉE DANS LE NORD -

Mme VERONIQUE ADIASSE et M. DANIEL ADIASSE

par C INDOCTRO (DE) (holst) et IRIS AUBERTOISE (sfa) par VOYANT LUMINEUX (sfa) et BALMINE AUBERTOISE (sfa) par QU'ALME DU MONTOIS (sfa)

ISO 114 (10) BSO +11 (0,54) - Mise à la reproduction en 2012

- 2016 GRAND PRIX DE LOISNE**, (27 avril), m., al bru - BSO +18 (0,38) BCC +16 (0,23) BDR +3 (0,26) par KANNAN (NL) (kwpn) - Pas-de-Calais, Mme MONIQUE LESAGE

2017 Sans renseignement de MYLORD CARTHAGO (sfa) et de NARTAGO (sfa)

**SAUTERELLE TREFLE** (sfa) bai 2006 ÉLEVÉE DANS L'ORNE -

Mme FLORENCE DELANNOY

par NEW YORK (NL) (kwpn) et NOMINEE TREFLE (sfa) par HELIOS DE LA COUR II (sfa) et ANETTE D'ISIGNY (sfa) par IRIS LANDAI (sfa)

ISO 108 (11) BSO +4 (0,54) - Mise à la reproduction en 2013

- 2016 GAMMA D'EQUART**, (3 juillet), m., bai - BSO +14 (0,28) par HEROS DE PAPIGNIES Z (BE) (z) - Eure, S.A.R.L. EQUART

2017 Sans renseignement de HEROS DE PAPIGNIES Z (BE) (z)

**SAVANA** (sfa) alezan 2006 ÉLEVÉE DANS L'INDRE - M. ERIC MOUTARD

par FLIPPER D'ELLE (sfa) et CLARA IV (sfa)

par SIBEAU DU BOURG (sfa) et JAVA (sfa) par BALANSON (ps)

ISO 131 (14) BSO +7 (0,58) - Mise à la reproduction en 2015

- 2016 GENTLEMAN DELBLI**, (17 avril), m., bai par TOBAGO CHEVRIER - Indre, Mme BLANDINE JOURNAUX

2017 Sans renseignement de BASSANO DE NANTUEL

**SAVANE DE LANDEVES** (sfa) bai 2006

ÉLEVÉE DANS LES ARDENNES - M. JEAN-MARC PONSIN

par IMAN DU ROZEL (sfa) et JIVA DE LANDEVES (sfa) par QUERCY DES SARTHES (sfa) et LA CAVALE DU GUE (sfa) par GOBE MOUCHES (sfa)

ISO 108 (10) JSO 4 BSO +5 (0,49) - Mise à la reproduction en 2011

- 2016 GRETEL DE LANDEVES**, (16 juin), f., bai - BSO +15 (0,36) par OGRION DES CHAMPS (sfa) - Ardennes, M. JEAN-MARC PONSIN, Mme BEATRICE PONSIN

2017 Sans renseignement de NEGUS DE TALMA (sfa)

**SAVANE DU KHEMM** (sfa) bai 2006 ÉLEVÉE DANS LE NORD -

S.C.E.A. LES ECURIES DES MURIERS

par CABDULA DU TILLARD (sfa) et LIBERTINE D'EN HAUT (sfa) par URBAIN DU MONNAI (sfa) et HEROINE D'EN HAUT (sfa) par VOLTAIRE (DE) (han)

ISO 101 (12) BSO +9 (0,54) - Mise à la reproduction en 2014

- 2016 GUARDA BOY SDK**, (26 avril), m., bai - BSO +11 (0,36) par MARLOU DES ETISSES (sfa) - Nord, Mme CHLOE CARUCCI

**SAVANNE (NL)** (kwpn) bai 1999 ÉLEVÉE AUX PAYS-BAS -

KWPN numéro 9902181 - M. A. VAN DE MORTEL

par HAVIDOFF (kwpn) et DONJA (NL) (kwpn) par SAMBER (kwpn) et VIOLA (oes) par RIGOLETTO (NL) (holst)

IDR 101 (07) BDR +7 (0,42) - Mise à la reproduction en 2008

- 2016 GANDHARA SAINTE BARBE**, (30 mai), f., al fon par SOLIMAN (DE) (han) - Morbihan, Mme VERONIQUE BELLANGER

2017 Sans renseignement de FOR YOU ONLY DU RIWAN (DE) (old)

**SAVEUR DE SIENNE** (aqps) bai 2006 ÉLEVÉE DANS L'ORNE -

M. GILBERT LANGELIER

par CABALLO RAPTOR (CA) (ps) et HEROINE DE SIENNE (ac) par BEYSSAC (ps) et VALSE DE SIENNE (ac) par PETIT MONTMORENCY (US) (ps)

ICO 103 (10) - Mise à la reproduction en 2011

- 2016 GARRIGUE VALLIERES**, (7 juin), f., bai f. par NICK DELAUNAY (sfa) - Saône-et-Loire, E.A.R.L. LES VALLIERES

2017 Sans renseignement de CROC LULU D'AUBIGNY

**SAVIC DU GUE** (sfa) alezan 2006 ÉLEVÉE EN HAUTE-MARNE -

M. GEORGES PEZET

par LE TOT DE SEMILLY (sfa) et VIC DU GUE (sfa) par LAUDANUM (ps) et NAIVE NOUBA (sfa) par DUC DE FERCE (ps)

ISO 119 (11) BSO +12 (0,57) - Mise à la reproduction en 2013

- 2016 GLAMOUR BOIS SOLEIL**, (4 mai), f., noir - BSO +15 (0,39) BCC +5 (0,26) par L'ARC DE TRIOMPHE (DE) (old) - Var, Mme PASCALE TRAVADA

**SAWANDHA DU BOIS** (sfb) bai 2006 ÉLEVÉE DANS LA MANCHE -

Mme FRANCOISE GOFFINET et M. ALAIN GOFFINET

par CANALETTO (DE) (holst) et MALYCKA DU BOIS (sfa)

par FLIPPER D'ELLE (sfa) et NORMANDIE JOLIE (sfa) par FEND L'AIR (sfa)

ISO 105 (10) BSO +6 (0,49) - Mise à la reproduction en 2011

- 2016 GAZELLE DU BOIS**, (5 avril), f., gris - BSO +12 (0,34) par NARTAGO (sfa) - Manche, M. ALAIN GOFFINET, Mme FRANCOISE GOFFINET

2017 Sans renseignement de CANDY DE NANTUEL

**SCALA DE GRANDRY** (sfa) bai f. 2006 ÉLEVÉE DANS LA MANCHE -

Mme JOELLE ANGOT

par HELIOS DE LA COUR II (sfa) et GLOIRE DE GRANDRY (sfa) par BAYARD D'ELLE (sfa) et UNANIME II (sfa) par INCITATUS (sfa)

ISO 123 (12) BSO +12 (0,59) - Mise à la reproduction en 2010

- 2016 GRISABELLA DE GRANDRY**, (30 avril), f., gris - BSO +19 (0,33) par MALITO DE REVE (BE) (sfa) - Manche, Mme JOELLE ANGOT

2017 Sans renseignement de DUMBO DES BICHES

**SCALA DE L'ARZ** (sfb) alezan 2006 ÉLEVÉE DANS LE MORBIHAN -

Mme ANNIE MICHEL et M. DANIEL CADORET

par QUAPRICE BOIMARGOT QUINCY (DE) (holst) et DIELETTE II (sfa) par TALENT PLATIERE (sfa) et MIDINETTE DEUX (sfa)

par ELF III (sfa)

BSO +16 (0,45) - Mise à la reproduction en 2009

2010 AITA D'AM, h. - ISO 130 (16) JSO 4 BSO +16 (0,55) par KALASKA DE SEMILLY (sfa)

- 2016 GINA DE SCALA**, (29 juin), f., bai f. - BSO +15 (0,35) par CANTURO (DE) (holst) - Sarthe, Mme SYLVIE LACROIX BOUTBIEN

2017 Sans renseignement de URANO DE CARTIGNY (sfa)

**SCALA DE LASTOURS** (sfa) bai 2006 ÉLEVÉE EN HAUTE-VIENNE -

M. FILIP JEDRYKA

par HOOLIGAN DE ROSYL (sfa) et HEIDIE DES MARES (sfa)

par ROCK DES CHAMPS (sfa) et LACKME DE LYRE (sfa)

par MEXICO (sfa)

Mise à la reproduction en 2012

- 2016 GAMBLING DU RECTOU**, (5 juillet), m., bai - BSO +4 (0,26) par GALOPIN DU BIOLAY (sfa) - Landes, Mme ANNE DE ROLL MONTEPELLIER

**SCALA LUTTERBACH** (cs) bai 2006 ÉLEVÉE DANS LE BAS-RHIN -

M. JEAN-EMMANUEL SCHMIDT

par CALATO (DE) (holst) et FANETTE CHUQUERIE (sfa)

par MUGUET DU MANOIR (sfa) et SURPRISE CHUQUERIE (sfa)

par KALOR DU BOCAGE (sfa)

BSO +10 (0,43) - Mise à la reproduction en 2009

- 2016 GO HIGH LUTTERBACH**, (6 juin), f., bai - BSO +18 (0,26) par URANO DE CARTIGNY (sfa) - Bas-Rhin, M. JEAN-EMMANUEL SCHMIDT



2017 Sans renseignement de SANDRO BOY (DE) (old)

**SCANDAL FIRST** (sfb) alezan 2006 ÉLEVÉE EN MAYENNE - M. ARNAUD DE LA PRADE

par EMILION (NL) (kwpn) et JEXICA DE LA BRIDE (sfa)  
par ECHO DES FORETS II (sfa) et NASARDE DU CELLIER (sfa)  
par DOUBLE ESPOIR (sfa)

Mise à la reproduction en 2010

**2016 GOLDWING DE LAYME**, (7 avril), f., bai - BSO +14 (0,23)  
par ELDORADO DE HUS (NL) (kwpn) - Maine-et-Loire,  
M. ARNAUD LEMOINE

2017 Sans renseignement de CASTING (DE) (holst)

**SCARLA DES BRULONS** (sfa) bai 2006

ÉLEVÉE DANS LE MORBIHAN - M. MATHIEU LORRY GREVERAND

par VOLTAIRE (DE) (han) et GUERANDE DE L'OIR (sfa)  
par JALISCO B (sfa) et AMAZONE DE L'OIR (sfa) par KOUGLOF II (sfa)

Mise à la reproduction en 2015

**2016 GENTLEMAN DES BRULONS**, (7 mai), m., bai f. -  
BSO +12 (0,35) par WINDOWS VH COSTERSVELD (BE) (bwp) -  
Morbihan, M. BENJAMIN GREVERAND

**SCARLET D'HELBY** (sfa) alezan 2006 ÉLEVÉE EN ILLE-ET-VILAINE -

E.A.R.L. TRIHAN LAMOTTE, Mme JANNIK LAMOTTE et M. ALBERT LAMOTTE

par C INDOCTRO (DE) (holst) et NEMA D'HELBY (sfa)  
par URBAIN DU MONNAI (sfa) et SAVANE D'HELBY (sfa)  
par MUGUET DU MANOIR (sfa)

ISO 141 (12) **JSO 6 BSO** +15 (0,59) - Mise à la reproduction en 2012

**2016 GOLDEN D'HELBY**, (21 juin), f., alezan - BSO +16 (0,28)  
par BYBLOS D'HELBY - Ille-et-Vilaine,  
E.A.R.L. TRIHAN LAMOTTE

2017 Sans renseignement de VOLCAN D'HELBY

**SCARLET OHARA (DE)** (han) bai f. 2006 ÉLEVÉE EN ALLEMAGNE -

VHW numéro 310530006 - M. OTTO RUDOLF FUCHS

par STEDINGER (DE) (old) et SOPHIE (han) par SUNLIGHT (DE) (ps)  
et DEICHGRAEFIN (han) par DAVIGNON (DE) (han)

IDR 124 (12) **JDR 6 BDR** +23 (0,58) - Mise à la reproduction en 2015

**2016 GINZA DU HAGNA**, (12 mai), f., bai - BDR +28 (0,28)  
par QUATERBOLD DU PAYROL (DE) (old) - Landes,  
E.A.R.L. ECURIE O HARA

**SCARLETT DE L'ARDENTE** (sfa) alezan 2006

ÉLEVÉE EN CHARENTE-MARITIME - M. JEAN CAGE

par ARPEGE PIERREVILLE (sfa) et VIVANDIERE JOYEUSE (sfa)  
par BENROY (GB) (ps) et LAVANDIERE JOYEUSE (sfa)  
par FEND L'AIR (sfa)

ISO 101 (10) **BSO** +1 (0,58) - Mise à la reproduction en 2013

**2016 GALANTINO CAPITELLES**, (22 mai), m., bai -  
BSO +10 (0,37) BDR +4 (0,24) par CONTENDRO (DE) (holst) -  
Tarn-et-Garonne, E.A.R.L. HARAS DES CAPITELLES

**SCARLETT ROSE** (cs) bai 2006 ÉLEVÉE DANS LE CALVADOS -

Mme JULIETTE MEGRET et M. SAMUEL COURVALLET

par MR BLUE (NL) (kwpn) et KILCOTRIM ROSE (IE) (ish)  
par PUISSANCE (ish) et LEGAUN'S LAST (ish)  
par LEGAUN PRINCE (oes)

**BSO** +9 (0,43) - Mise à la reproduction en 2010

**2015 FANNY DE LA CHAULE**, (1 juin), f., alezan - BSO +11 (0,26)  
par QUIROS DU PAS (sfb) - Orne, M. THOMAS MARTIN

2017 Sans renseignement de CAPTAIN SEMILLY

**SCARLETTE DEDRULHE** (sfa) alezan 2006

ÉLEVÉE DANS LE CANTAL - Mme FABIENNE SEYROLLE

par JADIS DE TOSCANE (sfa) et LEGENDE DE MAY (sfa)  
par MUGUET DU MANOIR (sfa) et MADAME PEZARD (aa)  
par CLOVIS (aa)

Mise à la reproduction en 2009

**2016 GOOD LUCK DES HOUCHES**, (5 mars), m., alezan -  
BSO +5 (0,27) par DOLLAR DE LUX (DE) (westf) - Hérault,  
M. PIERRE MICHEL BOUTILLIER

2017 Sans renseignement de DOLLAR DE LUX (DE) (westf)

**SCARLETTE DU GUE** (sfb) bai 2006

ÉLEVÉE EN MEURTHE-ET-MOSELLE - S.C.E.A. DU GUE

par QUAPRICE BOIMARGOT QUINCY (DE) (holst)  
et PIN UP DU GUE (sfa) par QUAT'SOUS (sfa) et CLIO DE SEDE (sfa)  
par LE TOT DE SEMILLY (sfa)

ISO 121 (12) **JSO 4 BSO** +19 (0,60) - Mise à la reproduction en 2008

2009 VINCY DU GUE, m. - ISO 143 (16) JSO 6 BSO +23 (0,58)  
par ADELFOF (BR) (fsf) - Etalon

**2016 GEORGETTE DE LA ROQUE**, (8 mai), f., noipan -  
BSO +22 (0,40) BCC +14 (0,24) BDR +3 (0,27)  
par KANNAN (NL) (kwpn) - Calvados,  
E.U.R.L. TOP STALLIONS COMPANY

2017 Sans renseignement de KANNAN (NL) (kwpn)

**SCHALLIN (DE)** (old) bai 1992 ÉLEVÉE EN ALLEMAGNE -

VZOP numéro 330017893 - M. PETER WREESMANN

par PABLO (westf) et SCHICKERIA (old) par AKZENT II (DE) (han)  
et SCHIROKKO (old) par MATADOR (han)

Mise à la reproduction en 2008

**2016 GLADYS DU PRIEURE**, (15 avril), f., alezan - BDR +20 (0,28)  
par SOLIMAN (DE) (han) - Deux-Sèvres,  
M. SYLVAIN LAURANTIN

**SCHEERAZADE THEILLET** (sfa) bai 2006

ÉLEVÉE DANS LA SARTHE - E.A.R.L. SABRAS

par EASY BOY (sfa) et LAMIE DU THEILLET (sfa)  
par DIAMANT DE SEMILLY (sfa) et QUAIRELLE (sfa)  
par I LOVE YOU (sfa)

**BSO** +8 (0,43) - Mise à la reproduction en 2010

2011 BALZAN DU THEILLET, h. - BSO +3 (0,44) ICC 134 (16)  
par QUELFRIVOL DESMIELLES (sfa)

**2016 GOUSTO DU THEILLET**, (23 mars), m., noipan -  
BSO +11 (0,24) par UPSILON (aa) - Sarthe, E.A.R.L. SABRAS

2017 Sans renseignement de UPSILON (aa)

**SCIANE D'EAU GRENOU** (sfb) alezan 2006

ÉLEVÉE DANS LA MANCHE - M. GUY DUREL

par QUAPRICE BOIMARGOT QUINCY (DE) (holst)  
et DIANE DE RIOILLERIE (sfa) par GUILLAUME TELL (sfa)  
et OBECTERIE (sfa) par IN CHALA A (sfa)

**BSO** +3 (0,52) - Mise à la reproduction en 2010

**2016 GAROSS D'EAU GRENOU**, (30 mai), m., alezan -  
BSO +14 (0,27) par ASCOT DES IFS - Manche,  
Mme GERMAINE DUREL

2017 Sans renseignement de LAUTERBACH (DE) (old)

**SCIPIONNE DU BREAU** (sfa) bai 2006

ÉLEVÉE EN SEINE-ET-MARNE - Mme BENEDICTE CHAROY

par VESUVIUS VAN HET MOESHOF (BE) (bwp) et ILLUSION  
par NUANCE DE MAI (sfa) et LARKPOND (ps) par PHARLY (ps)

Mise à la reproduction en 2013

**2016 GENNUS DU BREAU**, (9 avril), m., bai - BSO +13 (0,24)  
par ROKFELLER DE PLEVILLE (sfb) - Seine-et-Marne,  
Mme BENEDICTE CHAROY

2017 Sans renseignement de CHER EPOUX

**SCOTLANDE D'EN HAUT** (sfa) alezan 2006

ÉLEVÉE DANS LE PAS-DE-CALAIS - M. MARC DETOEUF

par FOR PLEASURE (DE) (han) et UKLANDE (sfa) par JT'ADORE (sfa)  
et KATIA DE RHODES (sfa) par PANCHO II (\*aa\*)

**BSO** +6 (0,47) - Mise à la reproduction en 2014

**2016 GUCCI DE LAIRAUD**, (14 mai), m., alezan - BSO +13 (0,32)  
par VAGABOND DE LA POMME (BE) (sbs) - Manche,  
M. BRUNO BARRAUD

2017 Sans renseignement de QUITE CAPITOL (DE) (holst)

**SCUADRA** gris 2006 ÉLEVÉE EN ILLE-ET-VILAINE -

M. BRUNO CHASSAING

par CALATO (DE) (holst) et IBERIA II (sfa)  
par COR DE LA BRYERE (sfa) et ESTRELLA DEL DIA (sfa)  
par GALOUBET A (sfa)

Mise à la reproduction en 2010

**2016 GOLDIKA GEM**, (31 mai), f., gris - BSO +14 (0,30)  
par QUANTUM (DE) (holst) - Calvados, Mme ELISE MEGRET

2017 Sans renseignement de URANO DE CARTIGNY (sfa)

**SCUBA DE RIVERLAND** (sfa) alezan 2006 ÉLEVÉE EN CHARENTE -

S.C.E.A. RIVERLAND

par ALLEGRETO (sfa) et LA CAILLE DE MARS (sfa)  
par LE TOT DE SEMILLY (sfa) et TOSCA DE REVEL (sfa)  
par KISSOVO (sfa)

**BSO** +8 (0,44) - Mise à la reproduction en 2009

**2016 GENTLEMAN RIVERLAND**, (26 juin), m., bai -  
BSO +13 (0,36) BCC +8 (0,25)  
par L'ARC DE TRIOMPHE (DE) (old) - Charente,  
S.C.E.A. RIVERLAND

2017 Sans renseignement de QLASSIC BOIS MARGOT (sfb)

**SECRETE DES CHAYOTTES** (sfb) bai 2006

ÉLEVÉE DANS LE LOT - Mme CELINE BONAL et Mme LESLIE PELAT

par QUAPRICE BOIMARGOT QUINCY (DE) (holst)  
et BERDANOTTE (sfa) par QUINIOU (sfa) et LA BRUVE (sfa)  
par CALMAR DU PONCEL (sfa)

**BSO** +12 (0,44) - Mise à la reproduction en 2009

**2016 GUCCI DE RIVERLAND**, (11 mai), f., bai - BSO +15 (0,33)  
par VIGO D'ARSOUILLES (BE) (bwp) - Charente,  
S.C.E.A. RIVERLAND

**SEDNA DE QOM** (sfa) bai 2006 ÉLEVÉE DANS LA CREUSE - M. OLIVIER SALLE

par DROP DES VARENNES (sfa) et EVEILLEE DE GAMET (sfa)  
par VENEUR DU PRELET (sfa) et FLORINE (aa) par FLOX (aa)  
**ISO** 119 (13) **JSO** 4 **BSO** +5 (0,60) - Mise à la reproduction en 2015  
**2016** **GEE WHIZ D'ESTEREL**, (12 mai), f., bai - BSO +17 (0,40)  
par DIAMANT DE SEMILLY (sfa) - Manche,  
Mme VIRGINIE CASELLA  
**2017** Sans renseignement de ROCK'N ROLL SEMILLY (sfa)

**SEDUCTION DE LA ROQUE** (sfa) noipan 2006  
ÉLEVÉE DANS LE CALVADOS - E.U.R.L. TOP STALLIONS COMPANY  
par KANNAN (NL) (kwpn) et FELDAM DE BLONDEL (sfa)  
par QUIDAM DE REVEL (sfa) et PHEDRA RATELIERE (sfa)  
par BELPHEGOR IV (sfa)

**BSO** +19 (0,48) - Mise à la reproduction en 2012  
**2016** **GRINCHEUX DE LA ROQUE**, (10 mai), m., alezan -  
BSO +19 (0,34) par VIGO D'ARSOUILLES (BE) (bwp) - Calvados,  
E.U.R.L. TOP STALLIONS COMPANY  
**2017** Sans renseignement de CIAO DU THOT

**SEDUCTION D'ECAULT** (sfa) alezan 2006  
ÉLEVÉE DANS LE PAS-DE-CALAIS - M. BENOIT DUHAMEL  
par JOYAU DE BLOYE (sfa) et INTRODUCTION DU AMEL (sfa)  
par VELOCE DE FAVI (aa) et NIVOSE II (sfa) par COR DE CHASSE (sfa)  
**ISO** 112 (13) **BSO** +5 (0,57) - Mise à la reproduction en 2015  
**2016** **GUCCI DE PESSOMIE**, (25 avril), m., gris - BSO +12 (0,28)  
par BELUGA DE FOLIE - Pas-de-Calais, M. MICKAEL LEMAL  
**2017** Sans renseignement de BELUGA DE FOLIE

**SEEMONNE DES GREES** (sfa) bai cl 2006  
ÉLEVÉE DANS LE MORBIHAN - Mme CHANTAL MICHELET BRIAND et  
M. JEAN-PIERRE MICHELET

par ELAN DE LA COUR (sfa) et JEZABEL DE PINGUILY (sfa)  
par ALMACH DES ISLES (sfa) et COPPELIA DE LESSAY (sfa)  
par PAGE DE PAULSTRA (sfa)  
Mise à la reproduction en 2014  
**2016** **GERCENDE DES GREES**, (23 mai), f., bai - BSO +2 (0,29)  
par HOOLIGAN DE ROSYL (sfa) - Seine-et-Marne,  
Mme JESSICA TURPIN, Mme CHANTAL MICHELET BRIAND,  
M. JEAN-PIERRE MICHELET  
**2017** Sans renseignement de MALITO DE REVE (BE) (sfa)

**SEIGLAL** (ac) alezan 2006 ÉLEVÉE DANS L'OISE -  
M. JEAN-CHRISTOPHE BERTIN  
par PYGARGUE DU MAURY (aa) et COQUECIGRUE (ps)  
par EPERVIER BLEU (GB) (ps) et USETA (ps) par TAPIOCA (ps)  
Mise à la reproduction en 2015  
**2016** Naissance déclarée (7 juin), m., alezan  
par VOYAGEUR OF LULU - Oise, Mlle PAULINE THOMA

**SEIYA DU MANCEAU** (sfa) alezan 2006 ÉLEVÉE EN MAYENNE -  
M. MATHIEU BODINIER et M. AURELIEN LIVENAIS  
par OBERON DU MOULIN et GAÏETE DE COEUR III (sfa)  
par QUITO DE BAUSSY (sfa) et OLINDA DES TOURS (ac)  
par FARCEUR (aa)  
Mise à la reproduction en 2014  
**2016** **GALILEO DU MANCEAU**, (23 mai), m., alezan - BSO +12 (0,27)  
par MALITO DE REVE (BE) (sfa) - Mayenne,  
Mme PEGGY BODINIER, M. MATHIEU BODINIER

**SELECT DES CHAMPS** (sfb) alezan 2006  
ÉLEVÉE DANS LA MANCHE - M. JEAN-YVES LEMASLE et  
Mme ANNIE LEMASLE  
par OHIO VAN DE PADENBORRE (BE) (bwp)  
et ORELIA DES CHAMPS (sfa) par JARNAC (sfa)  
et KARA DES CHAMPS (sfa) par DOMINO DE MOYON (sfa)  
**BSO** +7 (0,43) - Mise à la reproduction en 2009

**2016** **GRINGO DES CHAMPS**, (23 juin), m., alezan  
par HERITAGE FORTUNUS (DE) (han) - Manche,  
M. JEAN-YVES LEMASLE, Mme ANNIE LEMASLE

**SEME LAVEINE** (sfa) bai f. 2006 ÉLEVÉE DANS LES ARDENNES -  
S.C.E.A. DE TASSIGNY et M. PHILIPPE CURTI  
par LITCHI HOY (sfa) et DRAISE (sfa) par RIVAGE DU PONCEL (sfa)  
et HAUTE RIVIERE (sfa) par QUESTEUR (sfa)  
**BSO** +7 (0,40) - Mise à la reproduction en 2012  
**2016** **GUIGNICOURT**, (11 mai), m., bai f. - BSO +13 (0,31)  
par VAGABOND DE LA POMME (BE) (sbs) - Ardennes,  
S.C.E.A. DE TASSIGNY

**SENORA DU VIVIER** (sfa) bai 2006 ÉLEVÉE DANS LA MANCHE -  
M. ARNAUD MARSEAULT  
par NARCOS II (sfa) et URANIE DU VIVIER (sfa) par IRIS LANDAI (sfa)  
et JENNY DU VIVIER (sfa) par UKASE (sfa)  
**ISO** 128 (15) **BSO** +7 (0,60) - Mise à la reproduction en 2015

**2016** **GUANA DU LIROT**, (20 juin), f., alezan - BSO +16 (0,29)  
par ASCOT DES IFS - Manche, E.A.R.L. CE DE PIROU  
**GUAPA D'OZEE**, (7 juin), f., bai - BSO +17 (0,30)  
par URANO DE CARTIGNY (sfa) - Calvados,  
S.C.E.A. ZIVELIA HORSE

**SENTEUR D'AIGUILLY** (sfb) alezan 2006 ÉLEVÉE DANS LA LOIRE -  
M. CLAUDE PERREAU  
par QUAPRICE BOIMARGOT QUINCY (DE) (holst)  
et CHARMEUSE IV (sfa) par FLORISSANT (sfa) et IVRAIE (sfa)  
par LARGNY (ps)

**ISO** 112 (15) **BSO** +7 (0,59) - Mise à la reproduction en 2015  
**2016** **GOLD'N BOY DES ISLOTS**, (10 août), m., bai - BSO +17 (0,39)  
par ROCK'N ROLL SEMILLY (sfa) - Manche,  
M. JEAN-LUC LÉBOUCHER  
**2017** Sans renseignement de DUMPY DES FLAGUES (sbs)

**SENZA DES ETAINS** (sfa) alezan 2006 ÉLEVÉE DANS LE LOIRET -  
Mlle LAURA DUCHAUSSOY  
par FOR PLEASURE (DE) (han) et JASMINE D'ANCHIN (sfa)  
par QUIDAM DE REVEL (sfa) et VICTOIRE D'ANCHIN (sfa)  
par GRAND VENEUR (sfa)

Mise à la reproduction en 2013  
**2016** **GEMME DES ADELIS**, (21 juin), f., alezan  
par VAGABOND DE LA POMME (BE) (sbs) - Calvados,  
S.A.S. HARAS DES ADELIS HARAS DES ADELIS  
**2017** Sans renseignement de QUAPRICE BOIMARGOT QUINCY (DE)  
(olst) et de QUERLYBET HERO (BE) (sbs)

**SEPHORA DU GUE** (sfa) bai 2006  
ÉLEVÉE EN MEURTHE-ET-MOSELLE - S.C.E.A. DU GUE  
par IDEAL DE LA LOGE (sfa) et IMAGE DES CHENES (sfa)  
par VERDI (sfa) et LUTECE DU MONT (sfa) par NANKIN (sfa)

**BSO** +2 (0,60) - Mise à la reproduction en 2008  
**2016** Naissance déclarée (4 juillet), m., bai BSO +3 (0,36)  
par HOOLIGAN DE ROSYL (sfa) - Manche,  
Mme MARIE BRENEY  
**2017** Sans renseignement de CROC LULU D'AUBIGNY

**SEPIA DE SCEVOL** (sfa) alezan 2006 ÉLEVÉE DANS LA VIENNE -  
M. CHRISTOPHE MERON  
par L'AMOUR DU BOIS (sfa) et FUNDY DE SCEVOL (sfa)  
par VICOMTE MANCIAIS (sfa) et URANA III (sfa)  
par LEPRINCE DE THURIN (sfa)

**ISO** 103 (10) **BSO** +6 (0,52) - Mise à la reproduction en 2015  
**2016** **GALAXIE D'ESTHER**, (13 mai), f., bai - BSO +13 (0,29)  
par MONTENDER (NL) (kwpn) - Vienne,  
Mme CLARA BROUARD, M. LAURENT BROUARD

**SEPT FOIS SIX** (ps) bai 2006 ÉLEVÉE DANS LA SARTHE -  
ECURIE PASSING  
par CABALLO RAPTOR (CA) (ps) et BRUMELLI (ps) par TIP MOSS (ps)  
et WOLD (ps) par HASTY TUDOR (US) (ps)  
Mise à la reproduction en 2015  
**2016** **GABELOU OF SEVEN SEAS**, (6 mai), m., bai  
par TOSTAKY DE LA LOUE - Gironde,  
Mme HELENE GOURSOLLE

**SEPTUNE D'AVRIL** (sfb) bai 2006 ÉLEVÉE EN CORREZE -  
M. JEAN-FRANCOIS GRANDE  
par JEFF DE L'ETANG (sfa) et FORTUNE DES PONTS (sfb)  
par NEPTUNE D'ALARY (aa) et TAMISE VERNUSSE par LISBECK  
Mise à la reproduction en 2015  
**2016** **GRACE DU VALDORE**, (19 avril), f., bai  
par ARIOSO DU THEILLET (sfa) - Vendée,  
Mme MARION MAGOIS

**SERENA DE NESQUE** (sfb) alezan 2006  
ÉLEVÉE DANS LE CALVADOS - M. DIDIER LALONDE et  
Mme FRANCOISE LALONDE  
par CHEF ROUGE (DE) (holst) et KIGALI DE NESQUE (sfa)  
par CHENU DU PLESSIS (sfa) et TOPASE (sfa)  
par FORT DE LA COUR (sfa)

**ISO** 116 (12) **BSO** +8 (0,55) - Mise à la reproduction en 2012  
**2016** **GAZELLE DE NESQUE**, (7 mai), f., bai - BSO +11 (0,21)  
par BISQUET BALOU C VD MISPEL (DE) (hdl) - Calvados,  
G.A.E.C. LALONDE  
**2017** Sans renseignement de CONTENDRO (DE) (holst) et de LAU-  
TERBACH (DE) (old)

**SERENA DE PRELAVAU** (sfa) baiocer 2006  
ÉLEVÉE EN HAUTE-MARNE - Mme NATHALIE GIRARDOT  
par CALYPSO DE MOYON (sfa) et CLERE DE LA CROIX (sfa)  
par TAIN DU BANNEY (sfa) et UNIQUE DE LA CROIX (sfa)  
par GRAND VENEUR (sfa)  
Mise à la reproduction en 2009

**2013 DELICE DE PRELAVAUX**, (14 mai), f., bai f. - BSO +6 (0,28)  
par KRUG DE MEIA LUA (NL) (kwpn) - Haute-Marne,  
Mme NATHALIE GIRARDOT

**SERENA LA GOULA** (sfa) alezan 2006 ÉLEVÉE DANS L'ISÈRE -  
M. RENE NIGRI et Mme NICOLE NIGRI

par ARGENTINUS (DE) (han) et ETOILE DU FIEF (sfa)  
par HURLEVENT (sfa) et HISTOIRE DU MARAIS (sfa)  
par ARQUEBUSIER (sfa)

**ISO** 118 (11) **JSO** 4 **BSO** +8 (0,60) - Mise à la reproduction en 2015

**2016 GENIALE WHIZZ**, (25 avril), f., alezan - BSO +9 (0,39)  
par IDEAL DE LA LOGE (sfa) - Isère, M. CHRISTIAN BASQUIN,  
Mme MARINE BASQUIN

**SERENA MAIL** (sfa) bai 2006 ÉLEVÉE DANS L'ORNE -  
M. BERNARD PIERRE LE COURTOIS

par IOWA (NL) (kwpn) et KORRIGANE MAIL (sfa)  
par SANDRO (DE) (holst) et ADORET (BE) (sfa) par ALME (sfa)

**BSO** +11 (0,40) - Mise à la reproduction en 2009

2012 CARISMA MAIL, f. - ICC 129 (16)  
par ALLIGATOR FONTAINE (sfa)

**2016 GENTLEMAN EYGALIERES**, (30 mai), m., bai -  
BSO +14 (0,35) BCC +11 (0,23) BDR +3 (0,24)  
par L'ARC DE TRIOMPHE (DE) (old) - Bouches-du-Rhône,  
S.C.E.A. LE ROUCAS D'EYGALIERES

2017 Vide de DIAMANT DE SEMILLY (sfa)

**SERENA SPORT** (sfa) alezan 2006 ÉLEVÉE DANS LA MANCHE -  
M. JACQUES CUQUEMELLE et Mlle CELINE DACHY

par DIAMANT DE SEMILLY (sfa) et ETOLIE DU VAUMICEL (sfa)  
par LAEKEN (sfa) et FARANDOLE (sfa) par POPOF (ps)

**ISO** 101 (14) **BSO** +9 (0,58) - Mise à la reproduction en 2015

**2016 GET LUCKY DES VILLAS**, (24 mars), m., bai -  
BSO +17 (0,39) BCC +16 (0,25) BDR +4 (0,28)  
par KANNAN (NL) (kwpn) - Aube, Mme NATHALIE LEBEGUE

2017 Sans renseignement de MYLORD CARTHAGO (sfa) et de  
COMILFO PLUS Z (DE) (westf)

**SERENADE A LA COUR** (sfa) bai f. 2006  
ÉLEVÉE DANS LA MANCHE - M. RAOUL REGNAULT

par DIAMANT DE SEMILLY (sfa) et L'HISTOIRE DE LA COUR (sfa)  
par SI TU VIENS (sfa) et PERLE DE LA COUR (sfa)  
par ARTICHAUT (sfa)

**BSO** +12 (0,43) - Mise à la reproduction en 2008

**2016 GASPER DES QUATRE M**, (5 avril), m., bai f. - BSO +14 (0,34)  
par CANTURO (DE) (holst) - Haute-Saône, E.A.R.L. DES 4 M

2017 Sans renseignement de TOLDO DU BANNEY (sfb)

**SEVILLE** (sfa) alezan 2006 ÉLEVÉE DANS LA MANCHE -  
G.A.E.C. DE BELLEFEUILLE

par VERDI (sfa) et LA LORETTE (sfa) par VAS Y DONC LONGANE (sfa)  
et AIDA II (sfa) par QUITO DE BAUSSY (sfa)

**ISO** 102 (11) **BSO** +4 (0,55) - Mise à la reproduction en 2013

**2016 GIRLY DU QUARRE**, (1 juin), f., bai -  
BSO +6 (0,37) BDR +1 (0,22)  
par QUINOTO BOIS MARGOT (sfb) - Seine-et-Marne,  
M. JOSEPH TEDESCHI

**SEXY DES AJONCS** (sfa) alezan 2006 ÉLEVÉE DANS LA MANCHE -  
M. BRUNO PAYSANT

par LIFTING MINOTIERE (sfa) et MARMOTTE DES AJONCS (sfa)  
par BACCALAUREAT (sfa) et FLORIANNE DU FIEF (sfa)  
par NOBLE CAKE (US) (ps)

Mise à la reproduction en 2010

**2016 GRACE DES AJONCS**, (30 mai), f., alezan - BSO +3 (0,30)  
par FRINGANT DE LAFAGE (sfa) - Manche,  
M. BRUNO PAYSANT

2017 Sans renseignement de QUINTUS LS LA SILLA (MX) (oes)

**SEXY SUNSHINE** (sfa) noïpan 2006

ÉLEVÉE EN CHARENTE-MARITIME - M. JEAN-MIGUEL PRADO LACOSTE

par EROTICBLUS MONTOIS (sfa) et ODISSEA (BE) (bwp)  
par BROWNBOY (kwpn) et BELLE FLEUR (se) par SUDAN (han)

**ISO** 105 (11) - Mise à la reproduction en 2012

**2016 GALAXY SUNSHINE**, (22 mars), m., alezan - BSO +4 (0,32)  
par SUBLIM DES GREZILS (sfb) - Pyrénées-Atlantiques,  
M. JEAN-MIGUEL PRADO LACOSTE

2017 Sans renseignement de WINDOWS VH COSTERSVELD (BE)  
(bwp)

**SEXYGIRL DE LA HARDT** (sfa) alezan 2006

ÉLEVÉE DANS LE BAS-RHIN - M. ROGER STOCK et M. GILBERT STOCK

par JEFF D'OR (sfa) et WHISPERING GIRL (DE) (h) par WARSTEIN (se)  
et LISKA (se) par LUTZOW (se)

**ISO** 125 (12) **BSO** +4 (0,58) - Mise à la reproduction en 2015

**2016 GOOD BOY DE LA HARDT**, (17 juillet), m., bai -  
BSO +6 (0,38) BDR +3 (0,20)  
par QUINOTO BOIS MARGOT (sfb) - Bas-Rhin,  
M. ROGER STOCK, S.C.E.A. ELEVAGE DE LA HARDT

**SHADE AU SEIGNEUR** (sfa) bai 2006

ÉLEVÉE DANS LE TARN-ET-GARONNE - E.A.R.L. ELEVAGE AU SEIGNEUR

par PARCO (BE) (bwp) et FAN DES SIXTIÈS (sfa)  
par QUIDAM DE REVEL (sfa) et ORPHEE DU CHATEAU (sfb)  
par JETON DE THURIN (sfa)

**BSO** +6 (0,40) - Mise à la reproduction en 2014

**2016 GRAZIOSA JAL**, (5 juin), f., bai f. - BSO +8 (0,34)  
par CONTROE (DE) (holst) - Corrèze,  
E.A.R.L. ELEVAGE PEUCH

2017 Sans renseignement de CANTURO (DE) (holst)

**SHAKIRA DEBEAUFOR** (sfa) bai 2006

ÉLEVÉE DANS LE CALVADOS - M. ERIC LEVALLOIS

par DIAMANT DE SEMILLY (sfa) et BAKANNA (BE) (bwp)  
par KANNAN (NL) (kwpn) et KITHANA (bwp) par GOLD SKY (han)  
**BSO** +19 (0,46) - Mise à la reproduction en 2009

**2016 GREAT DE BEAUFOR**, (6 mars), m., bai -  
BSO +19 (0,34) BDR +10 (0,23) par CONTENDRO (DE) (holst) -  
Calvados, M. ERIC LEVALLOIS

2017 Sans renseignement de NINTO DE BEAUFOR (sfb)

**SHALIMAR FONTAINE D'O** (sfa) bai 2006

ÉLEVÉE EN ILLE-ET-VILAINE - M. BERNARD BOHON

par BURGGRAAF (DE) (holst) et ELLE DE GATILLE (sfa)  
par ROI DES ELFES (sfa) et MANO III (fsf)  
par DANDY DU VERGER (aa)

**ISO** 112 (12) **BSO** +2 (0,58) - Mise à la reproduction en 2012

**2016 GABBANA LAUMAIE**, (28 mai), f., bai f. -  
BSO +11 (0,37) BDR +5 (0,23) par CONTENDRO (DE) (holst) -  
Maine-et-Loire, Mme STEPHANIE BLONDIN-ROULIER,  
M. PIERRICK ROULIER

2017 Sans renseignement de VAGABOND DE LA POMME (BE) (sbs)

**SHANA (BE)** (bwp) gris 1995 ÉLEVÉE EN BELGIQUE - BWP numéro 151973 -  
M. PETRUS MAES

par CAPITAL (DE) (holst) et MELYSSA (bwp)  
par LYS DE DARMEN (sfa) et EVI (bwp) par PIK BAUER (han)

**ISO** 117 (10) **BSO** +5 (0,54) - Mise à la reproduction en 2012 -  
Morte en 2017

**2015 FEEL GOOD RP**, (30 juillet), m., gr cl - BSO +13 (0,35)  
par PRESIDENT (NL) (kwpn) - Marne, Mlle LEA PARMENTIER

**2016 GIULIA RP**, (25 juillet), f., bai - BSO +13 (0,36)  
par PRESIDENT (NL) (kwpn) - Marne, Mlle LEA PARMENTIER  
**GOLDEN BOY RP**, (10 juillet), m., bai f. - BSO +13 (0,36)  
par PRESIDENT (NL) (kwpn) - Marne, Mlle LEA PARMENTIER

**SHANNON TAME** (sfb) alezan 2006 ÉLEVÉE DANS LA MANCHE -  
M. S.N.C. BROHIER

par BALOU DU ROUET (DE) (old) et KASSAVE (sfa)  
par FRENCH CANGAN (sfa) et ODYSSEE III (sfa) par HADJ A (aa)

**BSO** +11 (0,54) - Mise à la reproduction en 2010

2011 BROADWAY TAME, m. - ISO 125 (16) JSO 4 BSO +19 (0,55)  
par LAMM DE FETAN (sfa)

**2016 GATSBY TAME**, (10 avril), m., alezan - BSO +18 (0,37)  
par QUARTZ DU CHANU (sfb) - Manche,  
S.C.E.A. BROHIER DENIS

2017 Sans renseignement de QUARTZ DU CHANU (sfb) et de CANDY  
DE NANTUEL

**SHANONE DES NEPLIERS** (sfa) bai 2006

ÉLEVÉE DANS LA MEUSE - G.A.E.C. DU BARROIS

par CALVARO (DE) (holst) et JOUBARBE DE BARRAT (sfa)  
par BACUS DE NOUVOLIEU (sfa) et FASTIA DE BARRAT (sfa)  
par ROYALME (BE) (sfa)

**ISO** 106 (13) **BSO** +4 (0,57) - Mise à la reproduction en 2015

**2016 GALAXIE D'HOULBEC**, (2 juillet), f., bai - BSO +15 (0,28)  
par ASCOT DES IFS - Manche, M. FRANCOIS GRILLARD

2017 Sans renseignement de ASCOT DES IFS

**SHAWANDA ROUGE** (sfb) bai f. 2006 ÉLEVÉE DANS LA MANCHE -  
S.C.E.A. HARAS DES ROUGES

par ERUDIT (SU) (oes) et LA REINE ROUGE (sfa)  
par CINCABA ROUGE (sfa) et REINE DES LANDES (sfa)  
par JEROBOAB (sfa)

Mise à la reproduction en 2015

**2016 GEBELLE DE LUCADIER**, (13 février), f., baïcer - BSO +7 (0,29)  
par VIVALDO VH COSTERSVELD (BE) (bwp) - Rhône,  
Mme CLAIRE MERCADIER

2017 Sans renseignement de IDEAL DE LA LOGE (sfa)



**SHEENA MAIL** (sfa) bai 2006 ÉLEVÉE DANS L'ORNE -

M. BERNARD PIERRE LE COURTOIS

par IOWA (NL) (kwpn) et KATCHINA MAIL (sfa)  
 par CALVARO (DE) (holst) et ELVIRA MAIL (sfa) par LAUDANUM (ps)  
**ISO 145 (12) JSO 6 BSO +25 (0,59)** - Mise à la reproduction en 2009

**2016 GATCHINA MAIL**, (25 avril), f., bai -  
 BSO +27 (0,40) BCC +15 (0,23) BDR +1 (0,24)  
 par DIAMANT DE SEMILLY (sfa) - Orne,  
 M. BERNARD PIERRE LE COURTOIS

2017 Sans renseignement de BALOUBAR MAIL

**SHELUNA DE MONADIERE** (aa) al bru 2006

ÉLEVÉE EN HAUTE-LOIRE - M. GERARD BUFFAY et Mme LILIANE VERILHAC

par GRIOT DE MARA (aa) et IDOLE D'ONETIE (aa)  
 par ATHOS DE CERAN (aa) et NADJA D'ONETIE (aa)  
 par RUFFIAN (aa)

Mise à la reproduction en 2015

**2016 GALAXIE DE ST PRIVAT**, (15 août), f., alezan  
 par OTTO MAIL (sfa) - Puy-de-Dôme, M. SYLVAIN COLLANGE

**SHEYENNE DE REVEL** (sfb) baipie 2006

ÉLEVÉE DANS LE CALVADOS - Prince GUILLAUME DE BROGLIE et S.C.E.A. DE VALLEMONT

par LIMBO (NL) (kwpn) et DAME DE REVEL (sfa)  
 par THOAS DU THEILLET (sfa) et ORKA DE REVEL (sfa)  
 par SANS SOUCI (sfa)

**ISO 121 (12) JSO 4 BSO +8 (0,59)** - Mise à la reproduction en 2013

**2016 GRAZIE MILLE HDM**, (6 avril), f., alezan - BSO +14 (0,35)  
 par VAGABOND DE LA POMME (BE) (sbs) - Bas-Rhin,  
 S.C.E.A. DU MILLE

2017 Sans renseignement de SUNSHINE DU THOT (sfb)

**SHILLING SUNHEUP** (sfb) bai 2006 ÉLEVÉE DANS LA MANCHE -

M. HUBERT GROUALLE

par TREASURE Z (BE) (z) et NAIRA DU HEUP (sfa)  
 par COOLCORRAN COOL DIAMOND (IE) (ish)  
 et COMTESSE DU VALOIS (sfa) par DOUBLE ESPOIR (sfa)

**ISO 102 (11) BSO +2 (0,48)** - Mise à la reproduction en 2012

**2016 GRANDMEAULNELAGARETTE**, (16 juin), m., noipan  
 par MONTENDER (NL) (kwpn) - Côtes-d'Armor,  
 M. JACQUES CHEVALIER

**SHINNE DE ST ESTEVE** (sfa) bai 2006

ÉLEVÉE DANS LES BOUCHES-DU-RHONE - M. AURELIEN CROCHON

par FRENCH CANCAN (sfa) et VANINA DE LATXAGUE (aa)  
 par KALYAN (aa) et O DE MICHARD (\*ac\*) par LE GRILLON II (\*aa\*)  
 Mise à la reproduction en 2013

**2014 ERAGON DE ST ESTEVE**, (30 mai), m., bai - BSO +2 (0,34)  
 par AIR JORDAN (DE) (old) - Bouches-du-Rhône,  
 M. AURELIEN CROCHON

**SHINNING STAR SEMILLY** (sfa) bai 2006

ÉLEVÉE DANS LA MANCHE - M. RICHARD LEVALLOIS

par IVORY STAR (sfa) et MANUREVA DE SEMILLY (sfa)  
 par EYKEN DES FONTENIS (sfa) et FLOWER DE SEMILLY (sfa)  
 par RUSH DE SAINT ANNE (sfa)

**BSO +10 (0,41)** - Mise à la reproduction en 2010

2012 C'DIAM DE STE ANNE, m. - ISO 124 (16) BSO +23 (0,49)  
 par DIAMANT DE SEMILLY (sfa)

**2015 FLORA DE STE ANNE**, (1 juin), f., bai -  
 BSO +19 (0,35) BCC +6 (0,22)  
 par DIAMANT DE SEMILLY (sfa) - Pas-de-Calais,  
 M. PATRICK THIBAUT

2017 Sans renseignement de TORNESCH (NL) (kwpn)

**SHIPY DES CHAYOTTES** (sfa) bai 2006 ÉLEVÉE DANS LE LOT -

Mme CELINE BONAL

par CONCORDE (NL) (kwpn) et BRISE DU NORD (sfa)  
 par ORGUEIL DU DONJON (sfa) et ETOILE DU NORD (sfa)  
 par GORGECHATUM (IE) (ps)

**BSO +3 (0,44)** - Mise à la reproduction en 2010

**2016 GAIA D'EMY**, (20 mars), f., bai - BSO +12 (0,34)  
 par IOWA (NL) (kwpn) - Tarn-et-Garonne,  
 Mme EMILIE VERGNES

**SHIRA DE BEAUFOUR** (sfa) alezan 2006

ÉLEVÉE DANS LE CALVADOS - M. ERIC LEVALLOIS

par DIAMANT DE SEMILLY (sfa) et EUREKA DE LA LANDE II (sfa)  
 par NARCOS II (sfa) et RAFALE DE LOLIF (sfa)  
 par DIAGHILEV (GB) (ps)

**BSO +9 (0,45)** - Mise à la reproduction en 2009

**2016 GOLDLADY DE BEAUFOUR**, (8 mai), f., bai -  
 BSO +14 (0,34) BDR +7 (0,24) par CONTENDRO (DE) (holst) -  
 Calvados, M. ERIC LEVALLOIS

2017 Sans renseignement de CONTENDRO (DE) (holst)

**SHIREL DE KREISKER** (sfa) alezan 2006

ÉLEVÉE DANS LE FINISTERE - S.C.E.A. ELEVAGE DE KREISKER

par DIAMANT DE SEMILLY (sfa) et BETTY DE KREISKER (sfa)  
 par MUGUET DU MANOIR (sfa) et DANAE (sfa) par STARTER (sfa)  
**ISO 110 (12) BSO +18 (0,62)** - Mise à la reproduction en 2009

2010 ADULIS DE KREISKER (LU) (sl), m. -  
 ISO 128 (15) JSO 5 BSO +17 (0,58)  
 par QUIDAM DE REVEL (sfa)

2011 BENTLEY DE KREISKER, h. -  
 ISO 129 (16) JSO 4 BSO +21 (0,55) BCC +10 (0,23)  
 par TINKA'S BOY (NL) (kwpn)

**2016 GOODNESS DE KREISKER**, (1 juin), f., bai - BSO +19 (0,36)  
 par VAGABOND DE LA POMME (BE) (sbs) - Finistère,  
 S.C.E.A. ELEVAGE DE KREISKER

2017 Sans renseignement de CONTENDRO (DE) (holst)

Sans renseignement de CONTENDRO (DE) (holst)

Sans renseignement de VIVALDI DU SEIGNEUR (BE) (sbs)

Sans renseignement de VIVALDI DU SEIGNEUR (BE) (sbs)

**SHIRLEY DES ISLES** (sfa) bai 2006

ÉLEVÉE EN LOIRE-ATLANTIQUE -

ELEVAGE CHICHE-HUBERT HELENE CHICHE-HUBERT

par CALVARO (DE) (holst) et NASHLEY DES ISLES (sfa)  
 par LE TOT DE SEMILLY (sfa) et HEART BEAT (IT) (fsf)  
 par RAMIRO (DE) (holst)

**ISO 132 (13) BSO +17 (0,57)** - Mise à la reproduction en 2015

**2016 GOLDENBABY**, (20 mars), m., bai  
 par ACTION BREAKER (BE) (bwp) - Eure,  
 Mme ANNIE FOURNIER

2017 Sans renseignement de BALOU DU ROUET (DE) (old)

Sans renseignement de BALOU DU ROUET (DE) (old)

**SHIRLEY DU TERTRE** (sfb) gris 2006

ÉLEVÉE EN INDRE-ET-LOIRE - Mme GENEVIEVE GERMANEAU

par UTRILLO VD HEFFINCK (BE) (bwp) et KIMBERLEY DU HEUP (sfa)  
 par ROSIRE (sfa) et VEDIKA (sfa) par NANTOUNG (sfa)

**ISO 107 (11) BSO +8 (0,54)** - Mise à la reproduction en 2012

**2016 GRIOTTE DE GALIKE**, (5 mai), f., gris - BSO +9 (0,27)  
 par CALIDOS (DE) (nrps) - Manche, Mme SOPHIE COMA

**SHIVA DE LANTINIÈRE** (sfa) bai 2006

ÉLEVÉE DANS LE CALVADOS - Mme SOPHIE LEFEBVRE

par CALVARO (DE) (holst) et ACTIMA (sfa) par LAUDANUM (ps)  
 et PENELOPE IV (sfa) par GRAND VENEUR (sfa)

**ISO 127 (13) JSO 5 BSO +16 (0,62)** - Mise à la reproduction en 2015

**2016 GOUTCHY DE LANTINIÈRE**, (8 juin), m., alezan -  
 BSO +16 (0,38) par NORWAY DE LA LANDE (sfa) - Calvados,  
 M. HUGUES LEFEBVRE

**SHIVA DE NANTUEL** (sfa) alezan 2006 ÉLEVÉE DANS LE CHER -

Mme CLAIRE GOUIN

par BALOUBET DU ROUET (sfa) et ESQUISSE NANTUEL (sfa)  
 par I LOVE YOU (sfa) et ROYALTY III par KAOLIN DE LYRE (sfa)

**ISO 136 (13) JSO 5 BSO +19 (0,61)** - Mise à la reproduction en 2010

**2016 GERICO DE NANTUEL**, (25 juin), m., bai  
 par DIAMANT DE SEMILLY (sfa) - Cher, Mme CLAIRE GOUIN

2017 Sans renseignement de LUIDAM (NL) (kwpn)

**SHIVA D'IVIN** (sfa) bai 2006 ÉLEVÉE DANS LE FINISTERE -

Mme SOPHIE GOURSAUD

par CALVARO (DE) (holst) et VIVA DE KERBADER (sfa)  
 par JOACHIM (sfa) et NYMPHE DU BENEZ par TURENNE (sfa)

**ISO 123 (11) BSO +9 (0,57)** - Mise à la reproduction en 2011

**2016 GAIA D'IVIN**, (1 avril), f., bai - BSO +10 (0,38)  
 par CONTROE (DE) (holst) - Finistère,  
 Mme SOPHIE GOURSAUD

**SHIVA ROUGE** (sfa) bai 2006 ÉLEVÉE DANS LA MANCHE -

S.C.E.A. HARAS DES ROUGES

par CALVARO (DE) (holst) et JUGOLINE ROUGE (sfa) par OLISCO (sfa)  
 et UTOPIE ROUGE II (sfa) par KISSOVO (sfa)

**BSO +12 (0,40)** - Mise à la reproduction en 2010

**2016 GASTON DU TERROIR**, (3 juin), m., bai - BSO +16 (0,33)  
 par IOLISCO DE QUINHON (sfa) - Orne,  
 M. FRANCOIS ROEMER

2017 Sans renseignement de QUERCUS DU MAURY (aa)

**SHOU D'OUILLY** (sfa) bai 2006 ÉLEVÉE DANS LE CALVADOS -

Dr. Vét. ALEXANDRA LEBON et M. FRANCOIS XAVIER LEBON

par CALVARO (DE) (holst) et OSIRIS D'OUILLY (sfa)  
 par QUICK STAR (sfa) et ISIS D'OUILLY (sfa) par NARCOS II (sfa)

**ISO 149 (16) BSO +21 (0,62)** - Mise à la reproduction en 2009

**2016 GUEB D'OUILLY**, (6 août), m., bai f. - BSO +18 (0,39)  
 par CANTURO (DE) (holst) - Calvados,  
 Dr. Vét. ALEXANDRA LEBON, M. FRANCOIS XAVIER LEBON

**SHOUPETE DU TERTRE** (sfa) alezan 2006

ÉLEVÉE EN ILLE-ET-VILAINE - M. ALAIN BOURDON

par EASY BOY (sfa) et KEEPCOOL (sfa) par LE TOT DE SEMILLY (sfa) et BELLA DES CRESLES (sfa) par ELF III (sfa)

**ISO** 117 (13) **BSO** +12 (0,61) - Mise à la reproduction en 2008**2016** **GHOST DU TERTRE**, (20 juin), m., al fon - BSO +14 (0,40) par JARNAC (sfa) - Ille-et-Vilaine, EARL BOURDON ENSEIGNEMENT DE DISCIPLINES SPORTIVES

2017 Sans renseignement de PUTCH DES ISLES (sfa)

**SI BELLE DES BOIS** (sfa) bai f. 2006 ÉLEVÉE EN HAUTE-GARONNE -

Mme LESLIE PELAT

par DIAMANT DE SEMILLY (sfa) et UNEBELLE III (ac) par KIT (aa) et KICHE par DAOIZ (AR) (ps)

**ISO** 105 (11) **BSO** +11 (0,55) - Mise à la reproduction en 2012**2016** **GUESS DE RIVERLAND**, (9 mai), f., noir - BSO +16 (0,34) par VAGABOND DE LA POMME (BE) (sbs) - Charente, S.C.E.A. RIVERLAND

2017 Sans renseignement de COMME IL FAUT (DE) (westf)

**SI BELLE LINE** (sfa) noipan 2006 ÉLEVÉE EN DORDOGNE -

Mme LYDIE CHASSAGNAC

par NEW YORK (NL) (kwpn) et EAU VIVE DE SAFRAY (sfa) par NARCOS II (sfa) et NOCTURNE DU ROZEL (sfa) par ST BRENDAN (GB) (ps)

**BSO** +2 (0,51) - Mise à la reproduction en 2016**2016** **GLAMISS DES MAISONS**, (15 avril), f., bai - BSO +12 (0,29) par MONTENDER (NL) (kwpn) - Dordogne, M. PATRICE PEYNET, M. OLIVIER VILELA

2017 Sans renseignement de DORSAY (sfa)

**SI CA M'CHANTE** (sfa) bai 2006 ÉLEVÉE DANS L'OISE -

M. DANIEL MILLET, Mme ANNE COLAS et M. OLIVIER JOUANNETEAU

par HAPPY VILLERS (sfa) et J'M'EN BALANCE (sfa) par QUALISCO III (sfa) et UELEME (sfa) par NELFO DU MESNIL (sfa)

**ISO** 135 (12) **JSO** 6 **BSO** +11 (0,60) - Mise à la reproduction en 2011**2016** **GOSPEL VILLERS**, (23 mars), m., bai - BSO +16 (0,39) par NORMAN PRE NOIR (sfa) - Oise, S.N.C. HARAS DE VILLERS**SI JOLIE DE MELANDRIE** (sfa) alezan 2006

ÉLEVÉE DANS LE PUY-DE-DÔME - Mme CHARLOTTE DUFOUR

par IDEM DE B'NEVILLE (sfa) et LOLA DE LA DORE (sfa) par BAYARD D'ELLE (sfa) et VANILLE DE LERAUDI (sfa) par JUMBO DU PONCEL (sfa)

**BSO** +1 (0,40) - Mise à la reproduction en 2010**2016** **GOLDENLY DE MELANDRIE**, (22 mai), f., alezan - BSO +9 (0,25) par TYPE TOP DU MONTEIL (sfa) - Puy-de-Dôme, Mme NATHALIE DUFOUR**SI JOLIE DE QUELENNEC** (sfa) bai 2006

ÉLEVÉE DANS LE FINISTÈRE - E.A.R.L. LE BERRE

par DIAMANT DE SEMILLY (sfa) et JOLIE VANNETAISE (sfa) par ROSIRE (sfa) et LADY DE RHUYS (sfa) par FAIR PLAY III (sfa)

**ISO** 121 (10) **JSO** 4 **BSO** +17 (0,56) - Mise à la reproduction en 2015**2016** **GOOD LUCK DU NAYO**, (18 mai), m., bai - BSO +16 (0,37) par CANTURO (DE) (holst) - Morbihan, M. ROGER LEVEQUE**SI JOLIE DES SALINES** (sfa) alezan 2006

ÉLEVÉE DANS LA SOMME - M. PAUL GUERLIN

par CABDULA DU TILLARD (sfa) et DIVA DES SALINES II (sfa) par LAUDANUM (ps) et KALIE DE REVEL (sfa) par URIEL (sfa)

**BSO** +11 (0,45) - Mise à la reproduction en 2010**2016** **GERONIMO D'IVRAIE**, (13 avril), m., alezan - BSO +15 (0,34) par QUERLYBET HERO (BE) (sbs) - Cantal, M. STEPHANE CHALIER**SI JOLIE DU FORT** (sfa) bai f. 2006 ÉLEVÉE DANS LA MANCHE -

M. NOEL DUFORT

par LE TOT DE SEMILLY (sfa) et LOOKING AT (sfa) par QUAPPA (sfa) et STARKYE (sfa) par STARTER (sfa)

Mise à la reproduction en 2013

**2016** **GHARAM**, (16 mai), f., bai - BSO +13 (0,32) par IOLISCO DE QUINHON (sfa) - Yvelines, M. RASHID ALKHATRI

2017 Sans renseignement de QUERCUS DU MAURY (aa)

**SI MARGOT BATILLY** (sfb) bai 2006 ÉLEVÉE DANS L'YONNE -

M. JEAN-CLAUDE VIOLLET

par QUAPRICE BOIMARGOT QUINCY (DE) (holst) et OREE DU BOIS MARGOT (sfa) par DARCO (BE) (bwp) et BELLE LITTLE (sfa) par QUIDAM DE REVEL (sfa)

Mise à la reproduction en 2008

**2016** **GINGER BATILLY**, (31 mars), m., bai - BSO +17 (0,34) BCC +11 (0,25) BDR +2 (0,27) par L'ARC DE TRIOMPHE (DE) (old) - Yonne, M. JEAN-CLAUDE VIOLLET

2017 Sans renseignement de QCLASSIC BOIS MARGOT (sfb)

**SI VIVE** gris 2006 ÉLEVÉE DANS LE GERS - M. PATRICK SISQUEILLE et

Mme MARIE-PIERRE SISQUEILLE

par ULTIMO VAN TER MOUDE (BE) (bwp) et O'VIVE (aa) par FUSAIN DU DEFEY (aa) et GARCE D'AULIX (aa) par QUATAR DE PLAPE (aa)

**ISO** 112 (11) **BSO** +13 (0,47) - Mise à la reproduction en 2011**2016** **GAG**, (31 mai), m., alezan par URANO DE CARTIGNY (sfa) - Gers, E.A.R.L. ELEVAGE DE JOUETARD

2017 Sans renseignement de LUIDAM (NL) (kwpn)

**SIAM DE LA BATIA** (sfa) alezan 2006 ÉLEVÉE EN HAUTE-SAVOIE -

Mme SABINE DECHAMBOUX

par MR BLUE (NL) (kwpn) et CADIA DE VOZIERIER (sfa) par IF DE MERZE et HILDA (sfa) par QUIDAM (sfa)

**ISO** 147 (16) **JSO** 6 **BSO** +16 (0,62) - Mise à la reproduction en 2009**2016** **GIORGIO DE LA BATIA**, (26 mai), m., alezan par IDEAL DE LA LOGE (sfa) - Haute-Savoie, Mme SABINE DECHAMBOUX**SIAMOISE MINOTIERE** (sfa) bai f. 2006

ÉLEVÉE DANS LE CALVADOS - G.A.E.C. DE LA MINOTIERE

par CALVARO (DE) (holst) et HALFA MINOTIERE (sfa) par ITHURIEL (\*ac\*) et HALFA MINOTIERE (sfa) par UKASE (sfa)

**ISO** 159 (15) **JSO** 5 **BSO** +21 (0,59) - Mise à la reproduction en 2011**2016** **GALLOU**, (2 mai), m., bai f. - BSO +25 (0,40) BCC +8 (0,24) par DIAMANT DE SEMILLY (sfa) - Loire-Atlantique, S.A.R.L. EQUIQUEST JUMP**GINGKO**, (21 avril), m., bai - BSO +25 (0,40) BCC +8 (0,24) par DIAMANT DE SEMILLY (sfa) - Loire-Atlantique, S.A.R.L. EQUIQUEST JUMP

2017 Sans renseignement de COMME IL FAUT (DE) (westf)

**SIBELL DE LA HACTIERE** (sfa) bai 2006 ÉLEVÉE DANS L'ORNE -

Mme MARTA VERGANI

par DOHITZUN GUERNICA (sfa) et JOANA DES CHARMES (sfa) par HAND IN GLOVE (US) (ps) et OLIVA III (sfa) par HOSPODAR (sfa)

Mise à la reproduction en 2015

**2016** **GLORIA DE LA HACTIERE**, (27 juin), f., bai par TALIAN DE LA HACTIERE (sfa) - Orne, Mme MARTA VERGANI**SIBELLE SAINT CLAIR** (sfb) gris 2006 ÉLEVÉE DANS LA MANCHE -

M. CLAUDE CHARNAY

par CASSINI I (DE) (holst) et THIRA DE MOYON (sfa) par NARCOS II (sfa) et CAMERA (sfa) par RANTZAU (ps)

**BSO** +9 (0,42) - Mise à la reproduction en 2013**2016** **GUILTY SAINT CLAIR**, (2 juillet), m., bai - BSO +9 (0,28) par GRIM ST CLAIR - Manche, M. CLAUDE CHARNAY**SIDA (SI)** (oes) bai 1998 ÉLEVÉE EN SLOVENIE - ULVF numéro 498100125 -

ODA TEAM D.O.O.

par CORDANO (holst) et SZAVA (oes) par SZEPLAK IX 50 (oes) et HARY JOHANNA III (oes) par HARY JANOS III (oes)

**ISO** 126 (13) - Mise à la reproduction en 2015**2016** **GOLD DIGGER B**, (15 mai), f., bai - BSO +12 (0,31) par VAGABOND DE LA POMME (BE) (sbs) - Cher, M. BASTIEN BAUER

2017 Sans renseignement de CICERO Z (BE) (z)

**SIDORE DE SANTALE** (sfb) bai 2006 ÉLEVÉE DANS L'ISERE -

Mme ODILE LEGER et Mme RENEE LEGER

par JEFF D'OR (sfa) et WARRGAIL (ps) par WARRSHAN (US) (ps) et LA MARGE (ps) par CARVIN (ps)

**ISO** 108 (12) - Mise à la reproduction en 2014**2016** **GLORIA DE SANTALE**, (1 avril), f., bai par PEGASUS (NL) (kwpn) - Isère, Mme ODILE LEGER

2017 Sans renseignement de UNTOUCHABLE M (NL) (kwpn)

**SIDYLLE DU LYS** (sfa) bai 2006 ÉLEVÉE DANS L'INDRE -

M. THIERRY RIPOCHE

par LUX Z (DE) (han) et IDYLLE DE LA LANDE (sfa) par TICKET CHIC (sfa) et LOUISETTE MABON (tf) par NOT'REVEILLON (tf)

Mise à la reproduction en 2009

**2016** **GRACE DU LYS**, (25 avril), f., alezan - BSO +19 (0,30) par QUAMKASE DES FORETS (sfa) - Indre, M. THIERRY RIPOCHE

**SIERRA ROUGE**

(cs) bai 2006 ÉLEVÉE DANS LA MANCHE - S.C.E.A. HARAS DES ROUGES

par PERSIAN COMBAT (US) (ps) et INGENUE DE VER par SHAFOUN (ps) et QUELSTAR DE VER par FANTOMAS (ps)  
Mise à la reproduction en 2012

**2016 GLORIEUX DU VALDIÉU**, (7 mai), m., bai f.  
par QUINOTO BOIS MARGOT (sfb) - Orne,  
M. JEROME ROUSTAN

**SIGMA MOUCHE**

(sfa) bai 2006 ÉLEVÉE DANS LA MANCHE - M. ROLAND BELLET et Mme MARIE-CHRISTINE BELLET

par PAPILLON ROUGE (sfa) et HALFA MOUCHE (sfa)  
par SUPER DE BOURRIERE (sfa) et VALSE DU MARAIS (sfa)  
par MATADOR DU BOIS (sfa)

**ISO 117 (11) BSO +11 (0,56)** - Mise à la reproduction en 2009

**2016 GAYA MOUCHE**, (7 mai), f., alezan - BSO +18 (0,39) BCC +13 (0,24) BDR +2 (0,28)  
par KANNAN (NL) (kwpn) - Manche, G.A.E.C. MOUCHE

2017 Sans renseignement de EXCALIBUR DELA TOUR VIDAL (BE) (bs)

**SIJOLIE DE LA FOLIE**

(sfa) bai 2006 ÉLEVÉE EN COTE-D'OR - M. DAVID BOURGEOT

par DOLLAR DELA PIERRE (sfa) et ELITE DE LA FOLIE II (sfa)  
par QUITO DE BAUSSY (sfa) et KRINOLINE III (sfa)  
par NICOLAS (\*aa\*)

**ISO 104 (11) BSO +5 (0,57)** - Mise à la reproduction en 2009

**2016 GRAINE DE FOLIE**, (22 avril), f., bai - BSO +13 (0,29)  
par URANUS DE LA FOLIE (sfa) - Côte-d'Or,  
M. DAVID BOURGEOT

**SILA DE LOLIF**

(sfb) alezan 2006 ÉLEVÉE DANS LA MANCHE - M. ALBERT LEMETAYER

par CHEF ROUGE (DE) (holst) et HERMINE DE LOLIF (sfa)  
par LE PLANTERO (sfa) et DECIDEE DES PIPETS (sfa)  
par JASMIN (sfa)

Mise à la reproduction en 2010

**2016 GALA DE LOLIF**, (16 juillet), f., alezan - BSO +11 (0,24)  
par VIGO CECE - Manche, M. ALBERT LEMETAYER

**SILENE DE BRENUIS**

(sfb) bai f. 2006 ÉLEVÉE DANS LA MANCHE - M. DAVID DELAJARRAUD et Dr. Vét. HELENE DELAJARRAUD TAUVENT

par AIR JORDAN (DE) (old) et GIROLLE D'AUZAY (sfa)  
par ARRA D'AUZAY (sfa) et PIPERAZINE LALEU (sfa)  
par LAUDANUM (ps)

**ISO 119 (12) BSO +8 (0,59)** - Mise à la reproduction en 2015

**2016 GYPSOPHILE DE BRENUIS**, (1 avril), f., noir - BSO +17 (0,39) BCC +13 (0,21) BDR +5 (0,25)  
par KANNAN (NL) (kwpn) - Manche,  
M. DAVID DELAJARRAUD,  
Dr. Vét. HELENE DELAJARRAUD TAUVENT

2017 Sans renseignement de VLEUT (NL) (kwpn)

**SILENE DE LA MENGUY**

(aacr) alezan 2006 ÉLEVÉE DANS LES COTES D'ARMOR - S.C.E.A. LERICOLLAIS

par HALIKNOA (ES) (ar) et BELLE QUINTINAISE (sfa) par ICE LIGHT et QUETEUSE DES BEAUX (sfb) par JOACHIM (sfa)  
Mise à la reproduction en 2015

**2016 GASPI**, (14 mai), m., alezan par UP TO YOU (sfa) - Côtes-d'Armor, M. LOIC JOBIC

**SILENE DE PRAIRIE**

(aa) gris 2006 ÉLEVÉE EN COTE-D'OR - E.A.R.L. DE LA LICORNE

par FREMIR (\*aa\*) et MELISSE DE PRAIRIE par RICHE MARE (ps) et GOUTTE DE VIN par MISTIGRI (IE) (ps)  
Mise à la reproduction en 2015

**2016 GINOTO DE PRAIRIE**, (18 avril), m., baimel  
par QUINOTO BOIS MARGOT (sfb) - Côte-d'Or,  
M. SIMON BOLLOTTE

**SILHOUET DU PHAEL**

(sfb) bai 2006 ÉLEVÉE DANS LA SOMME - Mme MARIE-ANGELE OBRY

par TALOUBET DU ROUET (NL) (kwpn)  
et JULIANA DE FONTINETTE (sfa) par CALIN D'ESPOIR (sfa)  
par ALIZEE DU MOULIN (sfa) par LEOPARD DU CASTEL (sfa)

**ISO 104 (11) BSO +7 (0,45)** - Mise à la reproduction en 2012

**2016 G'OLDENBOY**, (10 juin), m., bai - BSO +16 (0,36) BCC +11 (0,20) BDR +3 (0,23)  
par KANNAN (NL) (kwpn) - Pas-de-Calais,  
Dr. Vét. DELPHINE IZAC

**SILKY DODVILLE**

(sfa) gris 2006 ÉLEVÉE DANS LA MANCHE - M. JEAN-FRANCOIS JOSSERAND

par MR BLUE (NL) (kwpn) et ISADORA DODVILLE (sfa)  
par NARCOS II (sfa) et GRENADINE (sfa) par IBRAHIM

**ISO 108 (12) BSO +9 (0,60)** - Mise à la reproduction en 2008

444

Les informations figurant dans ce volume sont fonction des données enregistrées dans les fichiers du SIRE à la date du 20 février 2017

**2016 GLAMOUR CALONNE**, (1 mai), m., gris - BSO +11 (0,37)  
par JADIS DE TOSCANE (sfa) - Calvados,  
Mme GRAZYNA ARATA

**SILVA D'ORIENT**

(sfa) alezan 2006 ÉLEVÉE DANS LE VAL-D'OISE - M. CLAUDE ATTAL

par FIRST DE LAUNAY (sfa) et JOLIESSE DE THURIN (sfa)  
par TWIST KERELLEC (sfa) et OLYMPE DE THURIN (sfa)  
par NANKIN (sfa)

**ISO 129 (11) JSO 5 BSO +10 (0,57)** - Mise à la reproduction en 2014

**2016 GABYLOO**, (7 mars), f., al fon - BSO +15 (0,29)  
par MALOUBET DE PLEVILLE (sfa) - Maine-et-Loire,  
M. MARC CHEVALIER, Mme CHRISTELLE JACQUES

**SIMONE D'ARGONNE**

(sfa) bai 2006 ÉLEVÉE DANS LA MEUSE - M. PASCAL TRASSART et Mme SYLVIE TRASSART

par QUIDAM DE REVEL (sfa) et LORENA D'ARGONNE (sfa)  
par APACHE D'ADRIERS (sfa) et ARIZONA DE CADENCE (sfa)  
par LAUDANUM (ps)

**BSO +9 (0,51)** - Mise à la reproduction en 2008

**2016 GARFUNKEL D'ARGONNE**, (1 mai), m., bai - BSO +17 (0,37) BCC +10 (0,24) par MYLORD CARTHAGO (sfa) - Meuse, M. PASCAL TRASSART, E.A.R.L. HARAS D'ARGONNE

2017 Sans renseignement de EXCALIBUR DELA TOUR VIDAL (BE) (bs) et de CANDY DE NANTUEL

**SIMPLY THE BEST (NL)**

(kwpn) al bru 1999 ÉLEVÉE AUX PAYS-BAS - KWPV numéro 9910545 - M. I. SWINKELS VAN MEURS

par FORTINBRAS (oes) et DOLIEN (kwpn)  
par GUCO VAN UUNCKHOEVE (oes) et PETRANOECHECA (oes)  
par KARTOUCHE (oes)

Mise à la reproduction en 2012

**2016 GIVE ME JOY**, (16 mai), f., bai par QUINTERO (DE) (holst) - Marne, Mme SOPHIE LEISSING, Mme ANNE LEISSING

**SIN PREGUNTA (DE)**

(han) bai f. 2005 ÉLEVÉE EN ALLEMAGNE - VHW numéro 312307505 - MME CLAUDIA GESSNER

par STAKKATO (DE) (han) et RAJUSHA (han)  
par RAPHAEL (DE) (westf) et MARJETTA (han) par MOZART (se)  
**ISO 104 (12) BSO +2 (0,51)** - Mise à la reproduction en 2014

**2016 GLASGOW DESGRANDSPRES**, (10 avril), m., bai f. - BSO +7 (0,37) BDR +3 (0,24) par DOUBLE D'ELLE (sfa) - Bas-Rhin, Mme MARIE THOMAS

**SINAI DU LOIR**

(sfa) bai 2006 ÉLEVÉE EN SEINE-MARITIME - Mme FRANCOISE VANDERMEERSCH, Mme KARINE NOVICK et M. DAVID VANDERMEERSCH

par ALLEGRETO (sfa) et THAIS DE LONGVAUT (sfa)  
par AIR DU NORD (US) (ps) et EPINE DES IFS (sfa) par MEXICO (sfa)  
Mise à la reproduction en 2014

**2016 GINGER CADIYA**, (10 mai), f., bai f. par VINCY DU GUE - Meurthe-et-Moselle, Mme CATHERINE ROULLEAU

**SINDY (DE)**

(oes) baipie 2001 - VHP numéro 610003801 - M. JAKOBI RISCH ZUCHTGEMEINSCHAFT

par SAMICO (h) et JESSICA (oes) par JUBILAR (oes) et PEGGI (oes)  
par PIK BUBE II (DE) (han)  
Mise à la reproduction en 2015

**2016 GWENHADU D'YROISE**, (24 juillet), f., baipie  
par VAILLANT DE GRISY - Manche,  
Mme GWENAELE BERNARD

**SINDY DE LAUNAY**

(sfa) alezan 2006 ÉLEVÉE DANS LES COTES D'ARMOR - M. JEAN-LUC THOUENON

par HURLEVENT DE BREKA (sfa) et VALY PLATIERE (sfa)  
par LE TOT DE SEMILLY (sfa) et JOLIE DE THURIN (sfa)  
par QUASTOR (sfa)

**BSO +12 (0,48)** - Mise à la reproduction en 2009

2010 ASTRALE DE LAUNAY, f. - ISO 122 (16) BSO +19 (0,55)  
par KANNAN (NL) (kwpn)

2011 BRUYERE DE LAUNAY, f. - ISO 129 (16) BSO +19 (0,53)  
par DIARADO (DE) (holst)

**2014 EASTWOOD**, (19 avril), m., al fon - BSO +18 (0,37) BCC +9 (0,24) BDR +1 (0,28)  
par KANNAN (NL) (kwpn) - Manche,  
Dr. Vét. LUDIVINE VU PHUONG, M. PIERRE JEAN JOLLY

**2016 GIMME FIVE**, (13 mai), f., al fon - BSO +13 (0,26)  
par UPSILON (aa) - Manche, Dr. Vét. LUDIVINE VU PHUONG,  
M. PIERRE JEAN JOLLY

2017 Sans renseignement de CONTENDRO (DE) (holst)

**SINFONIE DE MAZIERE**

(sfb) noir 2006 ÉLEVÉE EN DORDOGNE - Dr. Vét. GERARD BASSOT

par LANDOR S (DE) (old) et MAGIENOIRE DE MAZIERE (sfa)  
par CONTENDER (DE) (holst) et INDIRA DE MAZIERE (sfa)  
par RADJAH (DE) (old)

**ISO 105 (11) BSO +1 (0,56)** - Mise à la reproduction en 2014



- 2016 GIULIETTA**, (11 mars), f., bai - BSO +7 (0,39) BCC +6 (0,24) BDR +1 (0,28) par APACHE D'ADRIERS (sfa) - Yonne, Mme PATRICIA LEVY
- 2017 Sans renseignement de VIGO D'ARSOUILLES (BE) (bwp)

**SINSEMILIA** (\*aa\*) bai 2003 ÉLEVÉE EN HAUTE-VIENNE - Mme BEATRICE LE TELLIER et M. PHILIPPE LE TELLIER par L'ESCALATOR (\*aa\*) et FASTALIA (\*aa\*) par FAST (\*aa\*) et CORTANA (\*aa\*) par CORTHAL (\*aa\*)

Mise à la reproduction en 2008

- 2016 GALAXY DU BUISSON**, (26 avril), m., bai par GERMINO D'ELLE (sfa) - Indre-et-Loire, Mme ELISE CANET

**SIRCEE DE PUYCHETY** (sfa) alezan 2006 ÉLEVÉE EN CHARENTE - M. ERICK MARAIS

par DIAMANT DE SEMILLY (sfa) et KANTATE D'ADRIERS (sfa) par CABDULA DU TILLARD (sfa) et TWIGGY II (sfa) par LAMA DES LANDES (sfa)

**BSO** +8 (0,53) - Mise à la reproduction en 2010

- 2016 GRAFFITY LA MANADE**, (8 mai), m., bai par QUITE EASY (DE) (holst) - Loire-Atlantique, Mme EMMANUELLE NAULIN

2017 Sans renseignement de MYLORD CARTHAGO (sfa)

**SIREINE CHANIERE** (sfa) al bru 2006 ÉLEVÉE DANS LA MANCHE - Mme VERONIQUE GOSSE

par ROSIRE (sfa) et GABIE CHANIERE (sfa) par TYPE D'ELLE (sfa) et SIREINE (sfa) par POT D'OR (ps)

**BSO** +5 (0,46) - Mise à la reproduction en 2010

- 2016 GOLD CHANIERE**, (10 avril), h., bai - BSO +10 (0,35) par CANTURO (DE) (holst) - Manche, Mme VERONIQUE GOSSE

**SIRENE DE CAROLLES** (sfa) alezan 2006

ÉLEVÉE DANS LA MANCHE - M. EMILE GIFFARD

par CHORUS DU THEILLET (sfa) et IVOIRE DE CAROLLES (sfa) par UROUS (sfa) et VERENDAEL JUNIOR (sfa) par FLORISSANT (sfa)

**ISO** 115 (14) - Mise à la reproduction en 2014

- 2016 GIVE ME VENTADOUR**, (11 mars), f., bai - BSO +4 (0,39) BCC +1 (0,23) par DAMIRO B (NL) (kwpn) - Corrèze, Mme LAURA MAYET RAYJASSE, S.C.E.A. LES ECURIES DE VENTADOUR

2017 Sans renseignement de CON AIR (DE) (holst)

**SIRENE DE CERISY** (sfa) bai 2006 ÉLEVÉE DANS LA MANCHE -

M. LAURENT VINCENT et Mme VALÉRIE VINCENT

par LUX Z (DE) (han) et NOBLESSE DE SEMILLY (sfa)

par QUICK STAR (sfa) et ALESIA DE SEMILLY (sfa)

par DOUBLE ESPOIR (sfa)

**ISO** 133 (12) **JSO** 6 **BSO** +18 (0,58) - Mise à la reproduction en 2013

- 2016 GEOLE DES LUTHIERS**, (7 mai), f., bai - BSO +18 (0,36) par VIGO D'ARSOUILLES (BE) (bwp) - Vosges, Mme MARINE MORIZOT

**SIRENE DE LA VAUDERE** (sfa) al fon 2006

ÉLEVÉE DANS LA SARTHE - M. JACKY LEBLAY

par SOIR D'AVRIL V (sfa) et HERACLES IV (sfa)

par RITCHI DE CHEUX (sfa) et AURORE DE BELLEVUE

par IMYAR (IE) (ps)

**ISO** 109 (11) - Mise à la reproduction en 2014

- 2016 GENERAL DU BENELO**, (10 juin), m., alezan - BSO +8 (0,35) par PRESIDENT (NL) (kwpn) - Indre-et-Loire, M. BENJAMIN DEROUAULT, M. JANICK GIGOU

**SIRENE DE MAZIN** (sfa) bai 2006 ÉLEVÉE DANS LES DEUX-SEVRES -

M. DOMINIQUE PERRAULT

par DOLLAR DU MURIER (sfa) et HAUTESSE D'ELLE (sfa)

par TYPE D'ELLE (sfa) et CAPUCINE D'ELLE (sfa) par JALISCO B (sfa)

**BSO** +6 (0,54) - Mise à la reproduction en 2011

- 2016 GAZELLE DE MAZIN**, (5 avril), f., bai - BSO +14 (0,30) par MONTENDER (NL) (kwpn) - Deux-Sèvres, M. DOMINIQUE PERRAULT

**SIRENE DE RIVERLAND** (sfb) alezan 2006

ÉLEVÉE EN CHARENTE - S.C.E.A. RIVERLAND

par QUAPRICE BOIMARGOT QUINCY (DE) (holst) et GOLDIVA (sfa)

par PALADIN DES IFS (sfa) et ONWARD (aa) par GARITCHOU (aa)

**BSO** +15 (0,41) - Mise à la reproduction en 2009

- 2016 GLESSIS DE RIVERLAND**, (25 avril), f., alezan - BSO +22 (0,24) par ALDO DU PLESSIS - Charente, S.C.E.A. RIVERLAND

2017 Sans renseignement de L'ARC DE TRIOMPHE (DE) (old)

**SIRENE D'OSVIN** (sfa) bai 2006 ÉLEVÉE DANS LA MANCHE -

M. FRANCOIS ALEXANDRE

par HURLEVENT DE BREKA (sfa) et HABILLE D'OSVIN (sfa)

par COUNT IVOR (US) (ps) et ADOREE II (sfa) par ARTICHAUT (sfa)

**BSO** +6 (0,43) - Mise à la reproduction en 2009

- 2011 **BELLA D'OSVIN**, f. - ISO 132 (16) JSO 4 BSO +18 (0,53) par LUCCIANO (sfa)

- 2016 GIBUS D'OSVIN**, (1 avril), m., bai - BSO +16 (0,26) par URANO DE CARTIGNY (sfa) - Manche, M. DANIEL ALEXANDRE

2017 Sans renseignement de VALMY DE LA LANDE et de CROC LULU D'AUBIGNY

**SIRENE DU FAUBOURG** (sfa) bai 2006 ÉLEVÉE DANS LA MEUSE -

Mme PATRICIA RAPPE

par BURGGRAAF (DE) (holst) et POLKA DE BLAGNY (sfa)

par GRENAT DE GREZ (sfa) et LAYDY DE BLAGNY (sfa)

par CACAO COURCELLE (sfa)

**ISO** 113 (10) **BSO** +12 (0,53) - Mise à la reproduction en 2013

- 2016 GOLDIE DU FAUBOURG**, (20 juin), f., gris - BSO +10 (0,38) BCC +7 (0,24) par AIRBORNE MONTECILLO (US) (fsf) - Meuse, Mme PATRICIA RAPPE

2017 Sans renseignement de AIRBORNE MONTECILLO (US) (fsf) Saillie par AIRBORNE MONTECILLO (US) (fsf)

**SIRENOIRE D'AUTIZE** (sfa) bai 2006

ÉLEVÉE DANS LES DEUX-SEVRES - Mme DOMINIQUE MARTIN

par DOLLAR DU MURIER (sfa) et ALTESSE DE JASSY (sfa)

par LIEU DE RAMPAN (sfa) et IDEE NOIRE (sfa) par NANKIN (sfa)

**BSO** +6 (0,43) - Mise à la reproduction en 2010

- 2016 GIPSY BRIGUE**, (5 avril), f., bai - BSO +10 (0,25)

par UPSILON (aa) - Deux-Sèvres, Mme MARIE-CECILE BRION

2017 Sans renseignement de UPSILON (aa)

**SIRIANA DE BUISSY** alezan 2006 ÉLEVÉE EN CORREZE -

M. STEPHANE DE SALIGNY et Mme CENDRINE DUTRAIT

par C INDOCTRO II (DE) (holst) et ULTRACHIQUE DU MAURY (aa)

par DEUX DE COEUR (aa) et ONDE DE MAURY (aa)

par QUATAR DE PLAPE (aa)

Mise à la reproduction en 2011

- 2016 GANGSTER DU LOIR**, (24 juin), m., alezan - BSO +8 (0,33) BCC +21 (0,27) BDR +2 (0,27) par JAGUAR MAIL (sfa) - Sarthe, M. PIERRE GOUYE

**SIRIELLE DES DAMES** (sfa) alezan 2006 ÉLEVÉE DANS L'EURE -

M. DANIEL DEMESMAEKER

par PAILLON ROUGE (sfa) et DORIS DE LA MARE (sfa)

par INCITATUS (sfa) et QURIELE DE LAMARE (sfa) par URIEL (sfa)

**ISO** 111 (12) **BSO** +7 (0,58) - Mise à la reproduction en 2014

- 2015 FRUNA DE KOGIS**, (8 juillet), f., bai f. - BSO +16 (0,39) BCC +14 (0,24) BDR +1 (0,28) par KANNAN (NL) (kwpn) - Orne, M. LUIS EDOUARDO URREA GARZON

- 2016 GABO DE KOGIS**, (2 juillet), m., alezan - BSO +18 (0,39) BCC +10 (0,25)

par DIAMANT DE SEMILLY (sfa) - Orne,

M. LUIS EDOUARDO URREA GARZON

2017 Sans renseignement de MYLORD CARTHAGO (sfa)

**SISI CHANIERE** (sfa) bai 2006 ÉLEVÉE DANS LA MANCHE -

M. PATRICE GOSSE

par SILVER RAINBOW (GB) (ps) et FOLIE CHANIERE (sfa)

par QREDO DE PAULSTRA (sfa) et UNE CHANIERE (sfa)

par POT D'OR (ps)

Mise à la reproduction en 2011

- 2016 GYPSI CHANIERE**, (13 avril), f., bai - BSO +1 (0,34)

par PADOCK DU PLESSIS (sfa) - Manche, M. PATRICE GOSSE

**SISSI DE LA CENSE** (sfa) alezan 2006 ÉLEVÉE DANS LA MANCHE -

M. JACQUES MISTELI

par NARCOS II (sfa) et JOUKY DE LA CENSE (sfa) par ROSIRE (sfa)

et TOUKI DE LA CENSE (sfa) par HIDALGO DE RIOU (sfa)

**ISO** 122 (12) **BSO** +9 (0,60) - Mise à la reproduction en 2015

- 2016 GOTHAM DES MOIES**, (3 mai), f., bai - BSO +12 (0,38)

par CANTURO (DE) (holst) - Marne,

S.C.E.A. DE LA FERME RAULIN

2017 Sans renseignement de PRESIDENT (NL) (kwpn)

**SISSI DE PIENCE** (sfa) bai f. 2006 ÉLEVÉE DANS LA MANCHE -

M. AMAND MEIGNE

par VERDI (sfa) et EOLIENNE (sfa) par ROSIRE (sfa)

et ARIANE DE LA COMTE (sfa) par OSPIDE (sfa)

**ISO** 116 (12) **BSO** +7 (0,58) - Mise à la reproduction en 2010

- 2016 GALANT DE PIENCE**, (30 mai), m., bai - BSO +13 (0,30) par VALMY DE LA LANDE - Manche, M. AMAND MEIGNE, Mme THERESE MEIGNE

2017 Sans renseignement de CROC LULU D'AUBIGNY

**SISSI DES IFS**

(sfb) alezan 2006 ÉLEVÉE DANS LA MANCHE -  
Mme CLAUDE PINTEAUX, M. JEAN-LOUIS PINTEAUX et M. CLAUDE PINTEAUX  
par OHIO VAN DE PADENBORRE (BE) (bwp)  
et INFANTE DES IFS (sfa) par LAEKEN (sfa) et VIRGULE DES IFS (sfa)  
par PRINCE D'ELLE (sfa)

**BSO** +7 (0,44) - Mise à la reproduction en 2009

2010 ASCOT DES IFS, m. - ISO 148 (16) JSO 5 BSO +25 (0,55)  
par QUICK STAR (sfa) - Etalon

**2016 GAVROCHE DES IFS**, (6 juin), m., bai - BSO +16 (0,36)  
par QUICK STAR (sfa) - Manche, Mme CLAUDE PINTEAUX

**SISSI PRINCESSDESBOIS**

(sfa) alezan 2006  
ÉLEVÉE DANS LA MEUSE - Mme MONIQUE DEVILLIER

par SOCRATE DE CHIVRE (sfa) et GYPSY DES BOIS II (sfa)  
par HIDALGO DE RIOU (sfa) et KARINA DES BOIS (sfa)  
par UNIVERSEL DU MADON

**ISO** 105 (11) - Mise à la reproduction en 2014

**2016 GESSY DESBOIS**, (18 mai), f., alezan - BSO +5 (0,33)  
par RISSOA D'AG (sfb) - Meuse, Mme MONIQUE DEVILLIER

**SISTERBLUE DE BOISY**

(sfa) bai f. 2006  
ÉLEVÉE EN HAUTE-SAVOIE - M. GERARD TURRETTINI

par MR BLUE (NL) (kwpn) et BELINOISE D'AUROIS (sfa)  
par POLACK II (sfa) et L'AUROISE (ps) par LES TROIS ROIS (ps)

**BSO** +4 (0,56) - Mise à la reproduction en 2013

**2016 GOSPEL DES BOLEROS**, (23 mars), m., bai - BSO +10 (0,36)  
par CONSUL DL VIE Z (BE) (z) - Bouches-du-Rhône,  
Mme CORINNE ARNAUD GENY, M. FRANCOIS GENY

**SITELLE DU RICHEMONT**

(sfb) bai 2006

ÉLEVÉE DANS LA MANCHE - M. PIERRE COUPPEY et  
Mme ANNE-LAURE COUPPEY

par QUAPRICE BOIMARGOT QUINCY (DE) (holst)  
et OARISTYS RICHEMONT (sfa) par ELAN DE LA COUR (sfa)  
et DERNIERE MODE (sfa) par REVE D'ELLE (sfa)

**ISO** 138 (12) **JSO 6 BSO** +17 (0,59) - Mise à la reproduction en 2015

**2016 GATSBY DE PREPINSON**, (15 mai), m., bai -  
BSO +21 (0,39) BCC +17 (0,24) BDR +4 (0,27)  
par KANNAN (NL) (kwpn) - Indre-et-Loire,  
Mme EVA RUGGIERI

2017 Sans renseignement de CANDY DE NANTUEL

**SIVA DE TATIHO**

(sfa) gris 2006 ÉLEVÉE DANS LA MANCHE -  
M. PHILIPPE NOEL

par VERSAILLES II (sfa) et KAYA DE TATIHO (sfa)  
par ARPEGE PIERREVILLE (sfa) et TESS DU THOT (sfa)  
par LIEU DE RAMPAN (sfa)

**ISO** 117 (10) **BSO** +7 (0,57) - Mise à la reproduction en 2015

**2016 GANESH DE TATIHO**, (8 mai), m., gris  
par CANTURO (DE) (holst) - Manche, M. PHILIPPE NOEL

2017 Sans renseignement de LAUTERBACH (DE) (old)

**SIXTEEN HEUTIERE**

(sfa) alezan 2006 ÉLEVÉE DANS LA MANCHE -  
M. PAUL DUBOS et Mlle AURELIE BETHUNE

par FIRST DE LAUNAY (sfa) et ILE BAUDE (sfa) par LAEKEN (sfa)  
et BILLEBAUDE (sfa) par GRAND VENEUR (sfa)

**BSO** +2 (0,59) - Mise à la reproduction en 2015

**2016 GATIONNE DES AULNAIS**, (25 juin), f., bai - BSO +10 (0,29)  
par CHACCO ROUGE (DE) (old) - Calvados,  
Mme SYLVAINNE HERUBEL ASPA

**SIXTINE DE REVEL**

(sfa) bai 2006 ÉLEVÉE DANS LE CALVADOS -  
Prince GUILLAUME DE BROGLIE et S.C.E.A. DE VALLEMONT

par NEW YORK (NL) (kwpn) et VERMELLE LABORDE (sfa)  
par PERSAN II (sfa) et LORELEI III (sfa) par OR DE CHINE (ps)

Mise à la reproduction en 2012

**2016 GHOST DEREVEL**, (31 mai), m., bai - BSO +6 (0,32)

par PRESIDENT (NL) (kwpn) - Calvados,  
Mme DORIANE LEFEVRE

**SIZLA DU FIEF**

(sfa) alezan 2006 ÉLEVÉE DANS LA MANCHE -  
M. MICHEL SANSON

par QREDO DE PAULSTRA (sfa) et ISTORIA DU FIEF (sfa)  
par SAPHIR D'ELLE (sfa) et BELLE DU FIEF (sfa) par JASMIN (sfa)  
Mise à la reproduction en 2011

**2016 GUINNESS DU FIEF**, (28 avril), f., bai

par KEOPS DU VINNEBUS (sfa) - Manche, M. MICHEL SANSON

**SKANANE DE THEOD**

(sfa) bai 2006 ÉLEVÉE DANS LA MANCHE -  
Mme THERESE ROISNEL et Mme ODILE TENCE

par KANNAN (NL) (kwpn) et MILADY DE SISSE (sfa)  
par QREDO DE PAULSTRA (sfa) et ROOM DE SISSE (sfa)  
par UKASE (sfa)

Mise à la reproduction en 2010

**2016 GRISBY DE POILLEY**, (27 mai), m., bai - BSO +20 (0,24)

par URANO DE CARTIGNY (sfa) - Manche,  
M. DANIEL ROISNEL

2017 Sans renseignement de BASSANO DE NANTUEL

**SKARLETT CHATELIER**

(sfa) gris 2006  
ÉLEVÉE EN INDRE-ET-LOIRE - M. PHILIPPE LEMAISTRE

par MODESTO (NL) (kwpn) et JOLIE ROSE DU BOIS (sfa)  
par SAPHIR D'ELLE (sfa) et DANSEUSE DU BOIS (sfa)  
par IRIS LANDAI (sfa)

**BSO** +2 (0,52) - Mise à la reproduction en 2011

**2016 GRIPOIL DU MOTTY**, (13 mai), m., noir - BSO +4 (0,35)  
par KORTO MALTESE (sfa) - Vendée, M. MICHEL GUYONNET

**SMART SAYAAH**

(ps) bai 2011 ÉLEVÉE DANS L'ORNE -  
Mme JOSEE VERKERK

par COUNTRY REEL (US) (ps) et SAAYEBAH (US) (ps)  
par SMARTY JONES (US) (ps) et SHOPPINGWITHBETTY (US) (ps)  
par DANZIG (US) (ps)

Mise à la reproduction en 2015

**2016 GENTLEMAN AR BREIZH**, (6 mai), m., alezan  
par GOLD DE BECOURT (sfa) - Morbihan, M. PATRICK COLLET

**SNOW WHITE DE JARSAY**

(sfb) alezan 2006  
ÉLEVÉE DANS LES DEUX-SEVRES - E.A.R.L. LE BELAMOINE

par QUAPRICE BOIMARGOT QUINCY (DE) (holst)  
et INFANTE DE COQUERIE (sfa) par DAMOISEAU D'OR (sfa)  
et EDHYA DE COQUERIE (sfa) par PAPILLON ROUGE (sfa)

**ISO** 107 (10) **BSO** +13 (0,50) - Mise à la reproduction en 2013

**2016 GRACE DE JARSAY**, (10 juillet), f., alezan - BSO +21 (0,33)  
par QUAMKASE DES FORETS (sfa) - Deux-Sèvres,  
E.A.R.L. LE BELAMOINE

2017 Sans renseignement de CARYON DE JARSAY

**SO BEAUTY DU LOIR**

(sfb) bai 2006 ÉLEVÉE EN L'EURE-ET-LOIR -  
M. PATRICK MEUNIER

par QUAPRICE BOIMARGOT QUINCY (DE) (holst)  
et ELY D'ARAVAL (sfa) par JABAD (sfa) et PORGGY DE NEAU (sfa)  
par GIBRALTAR (sfa)

**ISO** 106 (12) **BSO** +6 (0,58) - Mise à la reproduction en 2013

**2016 GUINNESS DU LOIR**, (15 mars), f., bai - BSO +14 (0,29)  
par UP TO YOU (sfa) - Eure-et-Loir, M. PATRICK MEUNIER

2017 Sans renseignement de CANTURO (DE) (holst)

**SO EASY**

(sfb) bai f. 2006 ÉLEVÉE DANS LE GERS -  
M. PATRICK SISQUEILLE

par QUITE EASY (DE) (holst) et DECY (sfa) par NARCOS II (sfa)  
et HELAINE (sfa) par EPERON (ps)

**BSO** +2 (0,48) - Mise à la reproduction en 2009

**2016 GIN TONIC**, (18 mars), m., bai f.  
par VIGO D'ARSOUILLES (BE) (bwp) - Gers,  
E.A.R.L. ELEVAGE DE JOUETARD

2017 Sans renseignement de UPSILON (aa)

**SO SWEET D'HALFA**

(sfa) bai 2006 ÉLEVÉE EN HAUTE-GARONNE -  
Mme BENEDICTE CAMY

par ROSIRE (sfa) et GLAMOUR DU LOZON (sfa) par LOU PIGUET (ps)  
et AVIT (sfa) par PLEIN D'ESPOIR IV (sfa)

**BSO** +7 (0,46) - Mise à la reproduction en 2011

2011 CENTO BOY DES GY Z (z), h. - ISO 128 (16) BSO +17 (0,50)  
par CENTO LANO (DE) (bawue)

**2016 GEM GUNSCCLASS KHAN**, (14 juin), m., bai - BSO +10 (0,30)  
par KHAN DES GREZ (sfa) - Pas-de-Calais,  
Mme CLARA BOUCHER

**SOIE DE RAVELSTSIMEON**

(sfb) bai 2006  
ÉLEVÉE DANS LE CALVADOS - M. JEAN-NOEL POTTIER et  
Mme PRISCILLA POTTIER GLASER

par CROWN Z (BE) (z) et NOON DE RAVELSTSIMEON (sfa)  
par LE TOT DE SEMILLY (sfa) et ELUE DE ST SIMEON (sfa)  
par ELF III (sfa)

**ISO** 101 (12) **BSO** +16 (0,56) - Mise à la reproduction en 2009

2010 ASIA DE RAVELSTSIMEON, f. -  
ISO 131 (16) JSO 5 BSO +16 (0,55) par CRUSADOR (DE) (holst)

**2015 FLIGHT ARAVELSTSIMEON**, (4 juin), f., bai - BSO +18 (0,36)  
par PRESIDENT (NL) (kwpn) - Calvados,  
M. JEAN-NOEL POTTIER, Mme PRISCILLA POTTIER GLASER

2017 Sans renseignement de KANNAN (NL) (kwpn)

**SOJADE DE VAINS**

(sfa) bai 2006 ÉLEVÉE DANS LA MANCHE -  
S.C.E.A. HARAS DU FOUGERAY

par JASPER BLEU (sfa) et HOULE DE BALME (sfa)  
par NARCOS II (sfa) et KAABA DE LOUPPY (sfa)  
par CALIN DU MANOIR (sfa)

**BSO** +9 (0,41) - Mise à la reproduction en 2010

**2016 GIVE ME DESSE**, (1 mai), f., bai - BSO +15 (0,27)  
par MONTENDER (NL) (kwpn) - Vendée, M. DENIS CROCHET,  
M. SEBASTIEN CROCHET

2017 Sans renseignement de BALOU DU ROUET (DE) (old)

**SOKIRIA DE BLONDEL** (sfa) bai 2006 ÉLEVÉE DANS LA MANCHE - M. MICHEL RUEL

par CALVARO (DE) (holst) et OKIRIA DE BLONDEL (sfa)  
par VONDEEN (sfa) et KIRE ROYAL STAR (sfa) par ROYAL FEU (sfa)

**ISO** 118 (10) **BSO** +21 (0,52) - Mise à la reproduction en 2009

**2016 GIRL DES TOURS**, (18 avril), f., bai - BSO +23 (0,37)  
par OGRION DES CHAMPS (sfa) - Haut-Rhin,  
M. REMY KRENTZ

2017 Sans renseignement de QUANTUM (DE) (holst)

**SOLA DE TUS** (sfa) alezan 2006 ÉLEVÉE EN CHARENTE-MARITIME - M. PHILIPPE PERTUS

par EROTICBLUS MONTOIS (sfa) et QUITTUS (sfa)  
par HURLEVENT (sfa) et BERCEUSE N (sfa) par NAMOUSKY (\*aa\*)

**ISO** 118 (11) **JSO** 4 **BSO** +1 (0,58) - Mise à la reproduction en 2013

**2016 GERONIMO DE TUS**, (24 mars), m., alezan - BSO +4 (0,36)  
par KORTO MALTESE (sfa) - Charente-Maritime,  
Mme CLAIRE DUVIVIER

2017 Sans renseignement de ULYPSO DE TUS (sfa)

**SOLEYADE** (sfa) alezan 2006 ÉLEVÉE DANS LA MANCHE -

M. GERARD BELLEE et Mile ANGELIQUE BELLEE

par HURLEVENT DE BREKA (sfa) et ELSA DU SOMMELIER (sfa)  
par PLEIN D'ESPOIR IV (sfa) et JEUNESSE ROYALE (sfa)

par ARABEL (sfa)

**ISO** 114 (13) **BSO** +6 (0,55) - Mise à la reproduction en 2014

**2016 GRIBOUILLE DE JOHN**, (25 mai), f., bai - BSO +10 (0,37)  
par CANTURO (DE) (holst) - Seine-et-Marne,  
M. ANTONIO CONDE FERREIRA

2017 Sans renseignement de TOPINAMBOUR (NL) (kwpn)

**SOLITAIRE DE BLONDEL** (sfa) alezan 2006

ÉLEVÉE DANS LA MANCHE - M. MICHEL RUEL

par GRAIN DE VOLTAIRE (sfa) et MEDINA DE BOISSY (sfa)  
par VONDEEN (sfa) et RATELIERE (sfa) par BELPHEGOR IV (sfa)

**BSO** +1 (0,42) - Mise à la reproduction en 2010

**2016 GEWEL SODH**, (1 mars), m., baicera  
par DIAMANT DE SEMILLY (sfa) - Côte-d'Or,  
E.A.R.L. HARAS DE LA CHARME

2017 Sans renseignement de DIAMANT DE SEMILLY (sfa)

**SOLLYA DE VALMER** (sfb) noipan 2006

ÉLEVÉE EN INDRE-ET-LOIRE - Mme ALIX DE SAINT VENANT

par DAMIRO L (NL) (kwpn) et ELFE DES BOURSONS (sfa)  
par TIN SOLDIER (ps) et PERVENCHE V (sfa) par ROYBET (ps)

Mise à la reproduction en 2015

**2016 GHALEESI D'UN MATIN**, (30 mai), f., gris  
par CAP KENNEDY (DE) (holst) - Loire-Atlantique,  
Mme BARBARA VETIER, Mme PATRICIA VETIER

2017 Sans renseignement de CICERO Z (BE) (z)

**SOLWEIG (DE)** (old) noir 2004 ÉLEVÉE EN ALLEMAGNE -

VZOP numéro 330621104 - STALL TROFF

par SANDRO HIT (DE) (old) et LADY'S NICE (old)

par DE NIRO (DE) (han) et LADYS RUBIN (old)

par RUBINSTEIN (DE) (westf)

Mise à la reproduction en 2015

**2016 GALICE D**, (27 avril), f., bai f.  
par CAESAR VAN DE HELLE (DE) (holst) - Charente-Maritime,  
Mme VIRGINIE KASAK, M. PIERRE MILON

2017 Sans renseignement de CONNOR (DE) (holst)

**SOMETHING SPECIAL 005 (DE)** (old) noipan 1995

ÉLEVÉE EN ALLEMAGNE - VZOP numéro 330962495 - M. BERND TONJES

par SILVIO (DE) (old) et TONGA II (old) par CLASSIKER (holst)

et TONGA (old) par PRINZ GAYLORD (westf)

**ISO** 135 (03) **BSO** +6 (0,57) - Mise à la reproduction en 2009

**2016 GRINTA SPECIAL**, (28 mai), f., al fon -  
BSO +15 (0,39) BDR +2 (0,21) par MYLORD CARTHAGO (sfa) -  
Ardennes, AC JUMPING COMPETITION

2017 Sans renseignement de MYLORD CARTHAGO (sfa)

**SOMETHINGNEW BOLCHET** (sfb) bai 2006

ÉLEVÉE DANS LE GARD - M. JEAN-RENAUD BECAMEL

par BRAZILIA PALUELLE (sfa) et LEDATHONA (ps)

par LE NAIN JAUNE (ps) et DEEPNA (ps) par DEEP ROOTS (IE) (ps)

Mise à la reproduction en 2011

**2016 GUADELOUPE BOLCHET**, (4 juin), f., bai  
par NIGHTHAWK (sfa) - Gard, M. JEAN-RENAUD BECAMEL

**SONATE DE BEAUFOUR** (sfa) gris 2006

ÉLEVÉE DANS LE CALVADOS - Mme CAROLE MILLE

par CARDENTO (DE) (holst) et KELLY DE BEAUFOUR (sfa)

par LE TOT DE SEMILLY (sfa) et BALLE DE MATCH (aa)

par LORD KLING (aa)

**BSO** +1 (0,47) - Mise à la reproduction en 2015

**2016 GELINA DE GERDI**, (5 juin), f., gr fon - BSO +7 (0,32)

par QUANTUM (DE) (holst) - Morbihan,

M. GERARD LE FOURNOUR

**GIGOLO DE GERDI**, (27 mars), m., bai -  
BSO +10 (0,34) BDR +6 (0,21) par CONTENDRO (DE) (holst) -  
Morbihan, M. GERARD LE FOURNOUR

2017 Sans renseignement de CANTURO (DE) (holst)

**SONATE DE B'NEVILLE** (sfa) al bru 2006

ÉLEVÉE DANS LA MANCHE - M. JEAN-BAPTISTE THIEBOT

par QREDO DE PAULSTRA (sfa) et ECUME DE B'NEVILLE (sfa)

par ROSIRE (sfa) et PRIMA DONA II (sfa) par QUASTOR (sfa)

**BSO** +1 (0,42) - Mise à la reproduction en 2011

**2016 GALAXIE DE B'NEVILLE**, (26 mai), f., alezan  
par OHELLO DU PHARE (sfa) - Manche,  
M. JEAN-BAPTISTE THIEBOT

2017 Sans renseignement de PADOCK DU PLESSIS (sfa)

**SONATE DE LEZ EAUX** (sfa) bai 2006 ÉLEVÉE DANS LA MANCHE -

M. GILLES CHAPDELAIN

par GABYSCION (sfa) et UNA DE LEZEAUX (sfa)

par ESPOIR DU SCION (sfa) et IENA (sfa) par RAKOSI (GB) (ps)

**ISO** 118 (15) **BSO** +2 (0,60) - Mise à la reproduction en 2015

**2016 GALLAO D'EMERODE**, (18 juillet), m., bai - BSO +9 (0,37)  
par CONSUL DL VIE Z (BE) (z) - Finistère,  
Mme CYRIELLE TANNIOU

**SONATE DE RAMPAN** (sfb) bai 2006 ÉLEVÉE DANS LA MANCHE -

S.N.C. SAVARY

par CROWN Z (BE) (z) et GUITARE DE RAMPAN (sfa)

par LIEU DE RAMPAN (sfa) et SONATE DE RAMPAN (sfa)

par FEU SACRE (sfa)

**ISO** 126 (14) **JSO** 5 **BSO** +15 (0,59) - Mise à la reproduction en 2015

**2016 GET SET QUATRE GE**, (19 avril), m., al bru - BSO +17 (0,37)  
par VIGO D'ARSOUILLES (BE) (bwp) - Haute-Saône,  
M. RENE GENET

**SONATE DE TERLONG** (sfb) alezan 2006

ÉLEVÉE DANS LA SOMME - Mme EDITH MANTEN

par CARDERO (DE) (holst) et INES DE TERLONG (sfa)

par GALOUBET A (sfa) et ANY (sfa) par NARCOS II (sfa)

**BSO** +5 (0,42) - Mise à la reproduction en 2009

2010 ALIZE DE TERLONG, h. - ISO 132 (16) **BSO** +15 (0,55)  
par NORTON D'EOLE (sfa)

**2016 GRAAL DE TERLONG**, (17 juin), m., baicera -  
BSO +7 (0,35) BCC +10 (0,24) par QUITE EASY (DE) (holst) -  
Somme, Mme EDITH MANTEN

2017 Sans renseignement de VOYAGEUR OF LULU

**SONATE DES FORETS** (sfa) alezan 2006

ÉLEVÉE DANS LA MANCHE - M. FABRICE PARIS et M. GUY PARIS

par DOLLAR DELA PIERRE (sfa) et LICORNE DES FORETS (sfa)

par VOLTAIRE (DE) (han) et GEKAS DES FORETS (sfa)

par LE TOT DE SEMILLY (sfa)

**ISO** 132 (12) **JSO** 6 **BSO** +16 (0,66) - Mise à la reproduction en 2008

**2016 GUERNICA DES FORETS**, (25 mai), f., alzmel - BSO +17 (0,25)  
par BELLA BALOUBET (DE) (holst) - Manche,  
M. FABRICE PARIS

2017 Sans renseignement de UNTOUCHABLE (NL) (kwpn)

Sans renseignement de UNTOUCHABLE (NL) (kwpn)

Sans renseignement de CICERO Z (BE) (z)

Sans renseignement de CICERO Z (BE) (z)

Sans renseignement de COMME IL FAUT (DE) (westf)

Sans renseignement de COMME IL FAUT (DE) (westf)

Sans renseignement de KANNAN (NL) (kwpn)

Sans renseignement de KANNAN (NL) (kwpn)

**SONGE DU GRAVANT** (sfa) bai 2006

ÉLEVÉE EN CHARENTE-MARITIME - M. JEAN-PIERRE GENUAUD et

M. OLIVIER GENUAUD

par PARCO (BE) (bwp) et TETHYS DU GATY (sfa)

par HURLEVENT (sfa) et ERIPHYLE (sfa) par INVINCIBLE (sfa)

**BSO** +1 (0,61) **IDR** 102 (14) **BDR** +4 (0,55) -

Mise à la reproduction en 2013

**2016 GRAPHITY W**, (20 mai), f., noimel

par CAESAR VAN DE HELLE (DE) (holst) - Allier,

M. STANISLAS AUTIN

**SONIA DE VAUPTAIN** (sfa) bai cl 2006

ÉLEVÉE DANS LES YVELINES - Prince LOUIS D'ALTORA COLONNA

par VETO DE VAUPTAIN (sfa) et GRETA DE VAUPTAIN (sfa)

par DOUBLE ESPOIR (sfa) et RITA DE VAUPTAIN (sfa) par URIEL (sfa)

**ISO** 130 (12) **BSO** +6 (0,58) - Mise à la reproduction en 2015

**2016 GEEK DE VAUPTAIN**, (28 mai), m., bai -

BSO +7 (0,39) BCC +4 (0,25) BDR +2 (0,29)

par DAMIRO B (NL) (kwpn) - Yvelines,

M. FERDINAND D'ALTORA COLONNA



**SONIA DES FONTAINES**

(sfa) alezan 2006

ÉLEVÉE DANS LA MANCHE - M. ALAIN GANDON

par FIRST DE LAUNAY (sfa) et AIRLINE (sfa) par STARTER (sfa) et OPALINE SACREE (sfa) par FEU SACRE (sfa)

**ISO** 116 (11) **JSO** 4 **BSO** +7 (0,56) - Mise à la reproduction en 2012  
**2016** **GALICE DES FONTAINES**, (17 juillet), f., bai - BSO +11 (0,34) par TOP GUN SEMILLY (sfa) - Manche, M. ALAIN GANDON**SONITA D'LA ROUSSERIE**

(sfb) bai 2006

ÉLEVÉE DANS LA MANCHE - M. MICHEL ROGER

par QUAPRICE BOIMARGOT QUINCY (DE) (holst) et JANITA DE BREKKA (sfa) par THURIN (sfa) et JANITA (sfa) par STARTER (sfa)

**BSO** +9 (0,43) - Mise à la reproduction en 2009**2016** **GRIMM PONTFOL**, (16 mai), m., bai - BSO +16 (0,24) par UNTOUCHABLE (NL) (kwpn) - Calvados, M. MATHIAS ALCARAZ

2017 Sans renseignement de EMERALD VAN'T RUYTERSOF (BE) (bwp)

**SOPHA D'ARMOR**

(sfa) bai 2006

ÉLEVÉE DANS LES COTES D'ARMOR - Dr. Vét. GUY BOUVIER

par CHIN CHIN (DE) (holst) et HAITI D'ARMOR (sfa) par SAPHIR ROUGE II (sfa) et DOLLY UN D'ARMOR (sfa) par SHAFOUN (ps)

**BSO** +11 (0,43) - Mise à la reproduction en 2010**2016** **GRAIN D'ARMOR**, (17 juin), m., bai par CONTENDRO (DE) (holst) - Côtes-d'Armor, Dr. Vét. GUY BOUVIER**SOPHIA DE COQUERIE**

(sfa) bai 2006 ÉLEVÉE DANS LA MANCHE -

M. RAPHAEL DULIN et Mme ANNICK DULIN-LEGOUPIL

par CALVARO (DE) (holst) et DIVA DE DAMPIERRE (sfa) par JALISCO B (sfa) et OCARINA DU PONCEL (sfa) par ELF III (sfa)

**BSO** +16 (0,42) - Mise à la reproduction en 2009**2016** **GAG DE COQUERIE**, (23 juin), m., bai par HERITAGE FORTUNUS (DE) (han) - Manche, M. RAPHAEL DULIN, Mme ANNICK DULIN-LEGOUPIL  
**GALAXIE DE COQUERIE**, (17 mai), f., bai - BSO +16 (0,32) par CONSUL DL VIE Z (BE) (z) - Manche, M. RAPHAEL DULIN, Mme ANNICK DULIN-LEGOUPIL

2017 Sans renseignement de CANDY DE NANTUEL

**SOPHIA DI SAN GIOVANNI (IT)**

(si) bai 2005 ÉLEVÉE EN ITALIE -

UNIRE numéro 127842 - MME ELISABETTA FRATUS

par CASSINI I (DE) (holst) et ELISE VII (oes) par CALVADOS II (holst) et OKTAVIA (oes) par MONTEVIDEO (se)

**ISO** 114 (13) **BSO** +11 (0,50) - Mise à la reproduction en 2012**2016** **GALB DXB**, (29 avril), m., bai - BSO +18 (0,35) par WINDOWS VH COSTERSVELD (BE) (bwp) - Calvados, M. IMK RACHID BINT AHMED AL MAKTOUM**SOPHORA DU RICHEMONT**

(sfa) bai 2006

ÉLEVÉE DANS LA MANCHE - M. PIERRE COUPPEY et

Mme ANNE-LAURE COUPPEY

par CALVARO (DE) (holst) et DERNIERE MODE (sfa) par REVE D'ELLE (sfa) et GUITOUNE (sfa) par URIEL (sfa)

**ISO** 104 (13) **BSO** +8 (0,61) **BDR** +1 (0,51) -

Mise à la reproduction en 2015

**2016** **GO FAST D'ABSOLUT**, (14 avril), f., bai - BSO +15 (0,30) par TZIGANO MASSUERE (sfb) - Haute-Loire, Mme CLAIRE CHAUVET**SOPRANE DE ROSA**

(sfb) bai 2006

ÉLEVÉE EN LOIRE-ATLANTIQUE - M. PATRICK PAILLOUX et

Mlle VERONIQUE OUVRARD

par LORD CALANDO (DE) (holst) et ECLIPSE DE REVE (sfa) par ULTIMATE DU HUTREL (sfa) et SALIMA DES ETANGS (sfa) par MATADOR DU BOIS (sfa)

Mise à la reproduction en 2015

**2016** **GROOVE PYROUETTE**, (18 avril), m., bai par KANNAN (NL) (kwpn) - Loire-Atlantique, E.A.R.L. ECURIE NORMAND

2017 Sans renseignement de LAUDATOR (sfa)

**SOPRANE DE TOURTOULOU**

(sfa) bai 2006

ÉLEVÉE DANS LE CANTAL - S.C.E.A. ELEVAGE DE TOURTOULOU

par DAMIRO B (NL) (kwpn) et EMERAUDE DES VAUX (sfa) par COUNT IVOR (US) (ps) et NUIT DE CHANCE (sfa) par HAMILCAR (sfa)

**ISO** 115 (11) **BSO** +2 (0,57) - Mise à la reproduction en 2013**2016** **GENTIANE DE L'AMONT**, (16 juin), f., bai par QUINOTO BOIS MARGOT (sfb) - Ain, M. DANIEL BLANC

2017 Sans renseignement de CANDY DE NANTUEL

**SOPRANE DU MARAIS**

(sfa) bai 2006 ÉLEVÉE DANS LA MANCHE -

M. GERMAIN TOLLEMER et Mme MARIE-CLAIRE TOLLEMER

par HELIOS DE LA COUR II (sfa) et VENUTA (sfa) par MUGUET DU MANOIR (sfa) et DJERBA (sfa) par OLIFANT (sfa)

**ISO** 124 (13) **BSO** +9 (0,60) - Mise à la reproduction en 2014**2016** **GOLDMAN TOM**, (13 juillet), m., bai - BSO +14 (0,36)

par VAGABOND DE LA POMME (BE) (sbs) - Jura, M. FRANCOIS DUVERNE, Mme ANNABELLE DUVERNE, M. THOMAS DUVERNE

2017 Sans renseignement de TRIOMPHE DE MUZE (BE) (bwp)

**SORAYA DE LA GRANVILLE**

(sfb) noir 2006

ÉLEVÉE DANS LES YVELINES - M. PATRICK CLERIN

par GIO GRANNO (DE) (old) et OTARIA DE LA GRANVILLE (sfb) par QUARTZ DU VALLON (sfa) et BABETH IV (cs) par EMIR DE LA FOT (aa)

Mise à la reproduction en 2009

**2016** **GARONNE DE SOMOAS**, (30 mars), f., bai - BSO +7 (0,34) par MESSIRE ARDENT (sfa) - Haute-Garonne, Mme DIANE DA COSTA FARIA**SORAYA DE ST MARTIN**

(sfa) bai 2006

ÉLEVÉE DANS LA MANCHE - Mme MARIE-JEANNE LEGOUPIL

par CALVARO (DE) (holst) et RAFALITA II (sfa) par POT D'OR (ps) et GNOMIDE (sfa) par QUASTOR (sfa)

**ISO** 150 (16) **JSO** 5 **BSO** +20 (0,61) - Mise à la reproduction en 2015**2016** **GLYCINE DE ST MARTIN**, (25 mai), f., bai - BSO +24 (0,30)

par GIOVANI DE LA POMME (BE) (bwp) - Manche, M. JACQUES LEGOUPIL

2017 Sans renseignement de JAGUAR MAIL (sfa)

Sans renseignement de JAGUAR MAIL (sfa)

**SORAYA DES RONDETS**

(sfa) noipan 2006

ÉLEVÉE DANS LE DOUBS - M. JEAN-PAUL PRITZY

par EPEHEBE FOR EVER (sfa) et DEDICACE DE LATOUR (sfa)

par QUIDAM DE REVEL (sfa) et CHEVRETTE (sfa)

par INVINCIBLE (sfa)

Mise à la reproduction en 2008

**2016** **GUEPAR DES RONDETS**, (10 avril), m., noipan - BSO +6 (0,25) par UPSILON (aa) - Doubs, M. JEAN-PAUL PRITZY

2017 Sans renseignement de OGRION DES CHAMPS (sfa)

**SORAYA DU MESNIL**

(sfa) bai 2006 ÉLEVÉE DANS LA MANCHE -

M. PAUL LESOIMIER et Mme JANINE LESOIMIER

par DIAMANT DE SEMILLY (sfa) et REINE DU MESNIL II (sfa)

par LE PLANTERO (sfa) et HILDA DU MESNIL (sfa)

par AMARPOUR (ps)

**ISO** 115 (12) **BSO** +14 (0,61) - Mise à la reproduction en 2015**2016** **GARCON MANQUE DU RIOL**, (24 mai), f., bai - BSO +17 (0,36)

par VAGABOND DE LA POMME (BE) (sbs) - Dordogne, Mme LAURA COSTE

2017 Sans renseignement de CONTENDRO (DE) (holst)

**SORAYADOMAIN**

(sfa) bai 2006 ÉLEVÉE DANS LE CALVADOS -

M. PASCAL BINET

par CALVARO (DE) (holst) et ETOILE DE L'OIR (sfa)

par QUAT'SOUS (sfa) et AMAZONE DE L'OIR (sfa)

par KOUGLOF II (sfa)

**BSO** +7 (0,54) - Mise à la reproduction en 2015**2016** **GUIZMO DOMAIN**, (30 mars), m., alezan par BASSANO DE NANTUEL - Calvados, M. PASCAL BINET**SORELE DE PUYCHETY**

(sfa) bai 2006 ÉLEVÉE EN CHARENTE -

M. ERICK MARAIS

par IDEAL DE LA LOGE (sfa) et DAME DU LUC (sfa)

par DOUBLE ESPOIR (sfa) et NAVARRE V (sfa) par TIEPOLETTI (ps)

**BSO** +1 (0,55) - Mise à la reproduction en 2012**2016** **GALANT DE MAUZENS**, (18 mars), m., alezan - BSO +2 (0,35)

par QUINTUS D'09 (BE) (bwp) - Charente, Mme MARIE-CHRISTINE VAZQUEZ

2017 Sans renseignement de NORMAN PRE NOIR (sfa)

**SORENNE LOMAC**

(sfb) alezan 2006 ÉLEVÉE DANS L'INDRE -

M. PHILIPPE ROCHAIS et Mme ODILE LAPUJOLADE

par QUAPRICE BOIMARGOT QUINCY (DE) (holst) et DIANA PHIR (sfa)

par JABAD (sfa) et NEIGE D'AUR PHIR (sfa) par GAUR (ps)

**BSO** +13 (0,44) - Mise à la reproduction en 2010**2016** **GALICE TOREL**, (2 mai), f., bai

par UNTOUCHABLE M (NL) (kwpn) - Mayenne, M. FRANCOIS-XAVIER GUYARD

2017 Sans renseignement de KANNAN (NL) (kwpn)

**SORIA D'AUGE**

(sfa) bai 2006 ÉLEVÉE DANS LE CALVADOS -

S.A. CRIA CABALLAR

par DIAMANT DE SEMILLY (sfa) et ENERGIE DE ROC (sfa)

par QUIDAM DE REVEL (sfa) et MAYOUMBA (sfa)

par COR DE CHASSE (sfa)

**BSO** +18 (0,42) - Mise à la reproduction en 2011

**2016 GASTON D'AUGE**, (15 avril), m., noir - BSO +18 (0,31)  
par HELLO PIERVILLE (sfa) - Calvados,  
HELLO HOLDINGS 31 SLU

2017 Sans renseignement de ACTION BREAKER (BE) (bwp)

**SORIA PLATIERE** (sfa) al crl 2006 ÉLEVÉE DANS LA MANCHE -  
M. S.C.E.A. LEFORESTIER

par QUIDAM DE REVEL (sfa) et DANY PLATIERE (sfa)  
par LAUDANUM (ps) et OPALINE PLATIERE (sfa) par QUASTOR (sfa)

**ISO** 111 (10) **BSO** +11 (0,59) - Mise à la reproduction en 2013

**2016 GANDHI PLATIERE**, (16 juin), m., bai f. -  
BSO +20 (0,40) BCC +10 (0,25)  
par DIAMANT DE SEMILLY (sfa) - Manche,  
M. S.C.E.A. LEFORESTIER

2017 Sans renseignement de ROCK'N ROLL SEMILLY (sfa)

**SOTTISE DES GRANGES** (sfa) alezan 2006  
ÉLEVÉE EN CHARENTE-MARITIME - S.C.E.A. DES GRANGES

par GITAN DE LA CENSE (sfa) et BELLE DES GRANGES (sfa)  
par FARCEUR (sfa) et HIRONDELLE A (sfa) par TREMOLO (ps)

Mise à la reproduction en 2013

**2016 GANESH DES GRANGES**, (29 mai), f., bai  
par CONSUL DL VIE Z (BE) (z) - Charente-Maritime,  
S.C.E.A. DES GRANGES

2017 Sans renseignement de REBOZO LA SILLA (MX) (cdm)

**SOCHE DU ROUET** (sfb) bai 2006 ÉLEVÉE DANS LA MANCHE -  
M. YANNICK FARDIN

par QUAPRICE BOIMARGOT QUINCY (DE) (holst)  
et EL IRA DU ROUET (sfa) par GALOUBET A (sfa)  
et MESANGE DU ROUET (sfa) par STARTER (sfa)

**ISO** 139 (13) **JSO** 6 **BSO** +18 (0,65) - Mise à la reproduction en 2009

2011 BEAUTE DE ROUET, f. - ISO 120 (16) BSO +18 (0,53)  
par MESSIRE ARDENT (sfa)

**2016 GALAX DU ROUET**, (28 avril), m., bai - BSO +20 (0,39)  
par LAUTERBACH (DE) (old) - Manche, M. YANNICK FARDIN

**GLYCINE DU ROUET**, (27 juin), f., bai - BSO +7 (0,25)  
par HERITAGE FORTUNUS (DE) (han) - Manche,  
M. YANNICK FARDIN

2017 Sans renseignement de JAH'S DIAMANT (BE) (sfa)

Sans renseignement de JAH'S DIAMANT (BE) (sfa)

**SOUPLESSE VAN'T PARADIJS (GB)** ( es) bai 2001 -  
AES numéro 17514 - M. GUSTAAF ROOMS

par SURREALIST VAN'T PARADIJS (BE) (bwp)  
et VALENCA VAN'T PARADYS (bwp) par LANDETTO (DE) (holst)  
et KABLESSE I (se) par LYS DE DARMEN (sfa)

**ISO** 116 (08) **BSO** +4 (0,53) - Mise à la reproduction en 2011

**2016 GALLICUS LA TUILERIE**, (9 avril), m., noir  
par UREYS DE DENAT (sfa) - Indre, Mme ANGELIQUE LORY,  
M. CHARLES LORY

2017 Sans renseignement de CASH DU PLESSIS

**SOURCE DE LONGPRE (BE)** (bwp) bai 2002

ÉLEVÉE EN BELGIQUE - BWP numéro 36365 - HARAS DE LONGPRE

par LAMBADA VAN BERKENBROECK (old) et CALYPSO DU ROC (sfa)  
par GALOUBET A (sfa) et SOURCE D'ESPOIR (sfa)  
par DOUBLE ESPOIR (sfa)

**ISO** 101 (10) - Mise à la reproduction en 2011

**2016 GALACTEE DE BETHUNE**, (28 avril), f., baicr - BSO +10 (0,35)  
par DIARADO (DE) (holst) - Calvados, M. DANIEL DORMAELS

2017 Sans renseignement de BANDRO BOY DE BETHUNE

**SOURCE DE RAMPAN** (sfa) bai 2006 ÉLEVÉE DANS LA MANCHE -  
S.N.C. SAVARY

par TRICOLEUR II (sfa) et JACINTHE DE RAMPAN (sfa)  
par NARCOS II (sfa) et AIRE DE LA MANCHE (sfa)  
par LIEU DE RAMPAN (sfa)

Mise à la reproduction en 2010

**2016 GAZELLE DU MONT**, (18 juin), f., alezan - BSO +11 (0,26)  
par SUNSHINE DU PHARE (sfa) - Manche,  
M. PHILIPPE FRIGOT

**SOURCE D'ELLE** (sfa) bai 2006 ÉLEVÉE DANS LA MANCHE -  
M. ALEXIS PIGNOLET et Mme MADELEINE PIGNOLET

par DOLLAR DU MURIER (sfa) et DEVINETTE D'ELLE (sfa)  
par NATIF DE CORDAY (sfa) et NOUVELLE D'ELLE (sfa)  
par HUIT DE COEUR (sfa)

**ISO** 127 (12) **JSO** 6 **BSO** +13 (0,61) - Mise à la reproduction en 2011

**2016 GRACIEUSE D'ELLE**, (15 juillet), f., bai - BSO +14 (0,29)  
par UPSILON (aa) - Manche, S.C.E.A. HARAS D'ELLE

2017 Sans renseignement de URANO DE CARTIGNY (sfa)

**SOURCE DES ESSARTS** bai 2006 ÉLEVÉE DANS LA MARNE -

Mme GENEVIEVE COLLAS

par FANGO IN BLUE (aa) et IVOIRE DES ESSARTS  
par BACUS DE NOUVOLIEU (sfa) et NARTUBY (co)  
par FUNNY OF RAVARY (co)

Mise à la reproduction en 2012

**2016 GAZELLE DES ESSARTS**, (16 mai), f., alezan - BSO +2 (0,34)  
par HOGGAR MAIL (sfa) - Marne, Mme GENEVIEVE COLLAS

2017 Sans renseignement de TYGAR MAIL (sfa)

**SOURINETTE DU QUESNAY** (sfa) bai 2006

ÉLEVÉE DANS LA MANCHE - Mme MICHELE QUONIAM

par QREDO DE PAULSTRA (sfa) et HAIKA DU QUESNAY (sfa)  
par SAPHIR D'ELLE (sfa) et TROIKA DU QUESNAY (sfa)  
par COUNT IVOR (US) (ps)

Mise à la reproduction en 2010

**2016 GOLDEN BOY QUESNAY**, (11 avril), m., bai - BSO +9 (0,23)  
par CHACCO ROUGE (DE) (old) - Manche,  
Mme MICHELE QUONIAM, M. REMY QUONIAM

2017 Sans renseignement de MALITO DE REVE (BE) (sfa)

**SOURIRE** (bawue) bai 2010 ÉLEVÉE EN HAUTE-SAONE -

M. ROMAN MERKLI

par SHOUPPYDAM DES HORTS (sfa) et QUIES NIX (bawue)  
par QUICK STEP II (se) et GLANZERIN (oes) par GLANZ (brdb)

Mise à la reproduction en 2015

**2016 GLASGOW DE MALENA**, (5 mai), m., noipan -  
BSO +8 (0,31) BDR +3 (0,23) par KANNAN (NL) (kwpn) -  
Haute-Saône, S.A.R.L. RELAIS EQUESTRE DE LA ROMAINE

**SOURIS D'ELLE** (sfa) bai 2006 ÉLEVÉE DANS LA MANCHE -

M. ALEXIS PIGNOLET et Mme MADELEINE PIGNOLET

par KANNAN (NL) (kwpn) et FREGATE D'ELLE (sfa)  
par QUIDAM DE REVEL (sfa) et TOSCANE D'ELLE (sfa)  
par GRAND VENEUR (sfa)

**ISO** 130 (12) **JSO** 6 **BSO** +18 (0,61) - Mise à la reproduction en 2012

**2016 GOLD D'ELLE**, (5 avril), m., bai - BSO +22 (0,29)  
par ASCOT DES IFS - Manche, S.C.E.A. HARAS D'ELLE

2017 Sans renseignement de ASCOT DES IFS

**SOURIS DU FAUBOURG** (sfa) alezan 2006

ÉLEVÉE DANS LA MEUSE - Mme PATRICIA RAPPE

par IDEAL DE LA LOGE (sfa) et PARTIE DE MAUCOURT (sfa)  
par AIRBORNE MONTECILLO (US) (fsf)  
et KENDY DE MAUCOURT (sfa) par TRESOR DE CHEUX (sfa)

**BSO** +3 (0,47) - Mise à la reproduction en 2011

**2012 COURLIS DU FAUBOURG**, (16 avril), m., bai - BSO +12 (0,30)  
par TRESOR DE VIRTON (BE) (sfb) - Meuse,  
Mme PATRICIA RAPPE

2017 Sans renseignement de NEGUS DE TALMA (sfa)

**SOVERAINE D'OWSKI** (sfb) alezan 2006

ÉLEVÉE DANS LE MAINE-ET-LOIRE - Mlle CORINNE MACKOWSKY

par DOLLAR DE SEMILLY (sfa) et HEVERIE D'OWSKI (sfb)  
par UGOLIN DU MATZ (sfa) et REINE DE PREVERIE (cs)  
par ECHO DE CHAMPROY (sfa)

Mise à la reproduction en 2015

**2016 GOUVERNE D'OWSKI**, (29 mai), f., bai - BSO +4 (0,23)  
par UNCOGNITO BOIS MARGOT (sfb) - Maine-et-Loire,  
Mme CORINNE MACKOWSKI

**SPARTA** (sfa) alezan 2006 ÉLEVÉE EN HAUTE-MARNE -

Mme ALEXANDRA ANRIOU

par AIRBORNE MONTECILLO (US) (fsf) et BANOUCHEKA DU CIL (sfa)  
par LEOPARD DU CASTEL (sfa) et PRICILE DU MONTOIS (sfa)  
par HEP SAON DU MONTOIS (sfa)

**BSO** +1 (0,40) - Mise à la reproduction en 2011

2016 Naissance déclarée (11 juillet), f., bai BSO +5 (0,28)  
par OLYMPIC DE SAVIGNY (sfa) - Haute-Marne,  
Mme NATHALIE GIRARDOT

**SPOUTNIKA** (sfa) alezan 2006 ÉLEVÉE DANS L'OISE -

M. DANIEL MILLET et M. OLIVIER JOUANNETEAU

par QUIDAM DE REVEL (sfa) et KAELEME (sfa)  
par TROPHEE DU ROZEL (sfa) et UELEME (sfa)  
par NELFO DU MESNIL (sfa)

**ISO** 135 (12) **JSO** 6 **BSO** +17 (0,61) - Mise à la reproduction en 2014

**2016 GOOD LUCK LULU**, (23 avril), f., alezan - BSO +20 (0,33)  
par ACTION BREAKER (BE) (bwp) - Oise, M. DANIEL MILLET

2017 Sans renseignement de VOYAGEUR OF LULU

**STAR CELCO** (sfa) alezan 2006 ÉLEVÉE DANS LA MANCHE -

Mme CELINE SCHILLEWAERT

par GUEPARD DE BREKKA (sfa) et TELSTAR II (sfa)  
par MUGUET DU MANOIR (sfa) et NIVEA IV (sfa) par GAUROL (sfa)

**ISO** 108 (10) **BSO** +6 (0,51) - Mise à la reproduction en 2011

**2016 GENNY DU MESNILDOT**, (15 mars), f., bai - BSO +12 (0,35)  
par NARTAGO (sfa) - Manche, M. ANTOINE HERVIEU

2017 Sans renseignement de NARTAGO (sfa)

**STAR D'AIREL** (sfa) bai 2006 ÉLEVÉE DANS LA MANCHE -  
G.A.E.C. DE LA PRINCERIE

par CALVARO (DE) (holst) et NIKITA DU MESNIL (sfa)  
par HELIOS DE LA COUR II (sfa) et REGINA DU MESNIL (sfa)  
par IMAM D'OR (sfa)

**ISO** 104 (11) **BSO** +14 (0,49) - Mise à la reproduction en 2012

**2016 GIBUS D'AIREL**, (18 avril), m., bai - BSO +14 (0,36)  
par CANTURO (DE) (holst) - Manche,  
G.A.E.C. DE LA PRINCERIE

2017 Sans renseignement de UPSILON (aa)

**STAR DE BAIMONT** (sfa) bai 2006 ÉLEVÉE DANS LES ARDENNES -  
E.A.R.L. DE BAIMONT

par JEFF D'OR (sfa) et JOLIE DE BAIMONT (sfa)  
par NIDOR PLATIERE (sfa) et STATE DE BAIMONT (sfa)  
par ELF III (sfa)

**ISO** 151 (16) **JSO** 6 **BSO** +18 (0,61) - Mise à la reproduction en 2014

**2016 GOLD STAR DE BAIMONT**, (14 mars), m., bai - BSO +22 (0,40)  
par MYLORD CARTHAGO (sfa) - Ardennes,  
E.A.R.L. DE BAIMONT

2017 Sans renseignement de TANGELO VAN DE ZUUTHOEVE (BE)  
(bwp)

**STAR DE ROUHET** (sfa) bai 2006

ÉLEVÉE DANS LE MAINE-ET-LOIRE - Comte FRANCOIS DE LA BERAUDIÈRE

par LUX Z (DE) (han) et IMPALA DE ROUHET (sfa)  
par ALLIGATOR FONTAINE (sfa) et CALINE DE ROUHET (sfa)  
par MELKIOR DU MONTOIS (sfa)

Mise à la reproduction en 2010

**2015 FUEGO DE ROUHET**, (15 avril), m., bai f. -  
BSO +14 (0,32) BDR +7 (0,23) par CONTENDRO (DE) (holst) -  
Maine-et-Loire, Comte FRANCOIS DE LA BERAUDIÈRE

2017 Sans renseignement de ANDIAMO SEMILLY

**STAR D'ISIGNY** (sfa) bai 2006 ÉLEVÉE DANS LE CALVADOS -  
M. YVON AVICE

par QREDO DE PAULSTRA (sfa) et AMAZONE D'ISIGNY (sfa)  
par ELF III (sfa) et STARLETTE D'ISIGNY (sfa)  
par GRAND VENEUR (sfa)

**ISO** 123 (12) **BSO** +9 (0,60) - Mise à la reproduction en 2009

**2016 GALOPIN D'ISIGNY**, (1 juin), m., bai - BSO +14 (0,36)  
par VAGABOND DE LA POMME (BE) (sbs) - Calvados,  
M. YVON AVICE

2017 Sans renseignement de DIAMANT DE SEMILLY (sfa)

**STAR D'LA ROUSSERIE** (sfb) bai 2006

ÉLEVÉE DANS LA MANCHE - M. MICHEL ROGER

par QUAPRICE BOIMARGOT QUINCY (DE) (holst)  
et HERMINE DE BREKKA (sfa) par APACHE D'ADRIERS (sfa)  
et JANITA (sfa) par STARTER (sfa)

**BSO** +15 (0,42) - Mise à la reproduction en 2010

**2016 GRETA DE BREKKA**, (28 avril), f., gris - BSO +17 (0,30)  
par TOBAGO CHEVRIER - Manche,  
M. PIERRE LE BOULANGER,  
Mme MARIE-ANGE LE BOULANGER

2017 Sans renseignement de UPSILON (aa)

**STAR DU LANDEY** (sfa) bai 2006 ÉLEVÉE DANS LE CALVADOS -  
S.C.E.A. LE LANDEY

par ALLEGRETO (sfa) et JALINE (sfa) par ADELFO (BR) (fsf)  
et CHRYSEIS (sfa) par STARTER (sfa)

**ISO** 130 (12) **JSO** 6 **BSO** +14 (0,58) - Mise à la reproduction en 2013

**2016 GAZELLE STAR**, (25 juin), f., bai - BSO +17 (0,30)  
par ANDIAMO SEMILLY - Calvados,  
E.A.R.L. ECURIE FILATRIUA

**STAR DU PHARE** (sfb) bai 2006 ÉLEVÉE DANS LA MANCHE -  
M. OLIVIER BROHIER

par CONTERNO GRANDE (DE) (old) et ONDE HIPPIQUE (sfa)  
par LIEU DE RAMPAN (sfa) et CHRONIQUE HIPPIQUE (sfa)  
par SAINT COME (sfa)

**BSO** +11 (0,41) - Mise à la reproduction en 2010

**2016 GALAXIE DU PHARE**, (26 juin), f., al bru - BSO +14 (0,27)  
par SUNSHINE DU PHARE (sfa) - Manche,  
M. OLIVIER BROHIER

2017 Sans renseignement de SUNSHINE DU PHARE (sfa)

**STAR DU ROCH** (sfa) bai 2006 ÉLEVÉE DANS LE PAS-DE-CALAIS -  
M. ANTOINE BOLLART

par JOYAU DE BLOYE (sfa) et EMILIE DU GD BOIS (sfa)  
par GRAND D'ESCLA (sfa) et QUERIDA D'AUTERIVE  
par SAMUEL (aa)

Mise à la reproduction en 2011

**2016 GAZELLE DU ROCH**, (16 mai), f., bai - BSO +16 (0,32)  
par NERVOSO (sfa) - Pas-de-Calais, M. ANTOINE BOLLART

2017 Sans renseignement de BALOUBAR MAIL

**STAR QUICK DU VILLAGE** (sfa) bai 2006

ÉLEVÉE EN SEINE-MARITIME - M. LAURENT MICHEL CHEKLI

par QUICK STAR (sfa) et AOGAI PIERREVILLE (sfa)  
par LIEU DE RAMPAN (sfa) et SON ALTESSE II (sfa) par URIEL (sfa)

**ISO** 101 (11) **BSO** +10 (0,59) - Mise à la reproduction en 2014

**2016 GOLD'AMOUR DU VILLAGE**, (1 mai), m., bai - BSO +8 (0,28)  
par GOLDFEVER (DE) (han) - Seine-Maritime,  
M. LAURENT MICHEL CHEKLI

2017 Sans renseignement de GOLDFEVER (DE) (han)

**STARLETT DU LANIEL** (sfb) bai 2006 ÉLEVÉE DANS LE NORD -

Mlle NATACHA DUBOIS

par L'ARC DE TRIOMPHE (DE) (old) et GRAINE D'AMOUR III (sfa)  
par DIGNE ESPOIR (sfa) et CROQUE INES (ps)  
par MONSEIGNEUR (US) (ps)

Mise à la reproduction en 2009

**2016 GO UP GRANDE**, (2 mai), m., bai  
par TZIGANO MASSUERE (sfb) - Nord, M. ERIC PINEAU

2017 Sans renseignement de TZIGANO MASSUERE (sfb)

**STARLETTE D'ALLOU** (sfa) bai 2006 ÉLEVÉE DANS LE LOIRET -  
M. REGIS GRASSIN

par LUX Z (DE) (han) et LAKME (sfa) par DAMOISEAU D'OR (sfa)  
et HARPEGIE (sfa) par ARPEGE PIERREVILLE (sfa)

Mise à la reproduction en 2008

**2016 GRAVELOTTE**, (4 juin), m., gris - BSO +15 (0,32)  
par EUROCOMMERCE BERLIN (DE) (holst) - Moselle,  
Mme FANNY MAYER

**STARLETTE DE LAUME** (sfa) alezan 2006

ÉLEVÉE DANS LA MANCHE - G.A.E.C. DE L'AUMERAIE

par JIVARO DU ROUET (sfa) et HEROINE DE LAUME (sfa)  
par VERDI (sfa) et LAVANDIERE JOYEUSE (sfa) par FEND L'AIR (sfa)

**ISO** 125 (14) **BSO** +11 (0,61) - Mise à la reproduction en 2015

**2016 GIRL LONGANE**, (18 avril), f., alezan - BSO +16 (0,29)  
par ELDORADO DE HUS (NL) (kwpn) - Manche,  
Mlle ANNE SOPHIE MOREL

2017 Sans renseignement de CHACCO ROUGE (DE) (old)

Sans renseignement de CHACCO ROUGE (DE) (old)

Sans renseignement de CLARIMO (DE) (holst)

Sans renseignement de CLARIMO (DE) (holst)

Sans renseignement de CLARIMO (DE) (holst)

**STARLETTE D'ELLE** (sfa) bai 2006 ÉLEVÉE DANS LA MANCHE -

M. ALEXIS PIGNOLET et Mme MADELEINE PIGNOLET

par DOLLAR DU MURIER (sfa) et IDEE D'ELLE (sfa)  
par CABRI D'ELLE (sfa) et NARCOTIQUE (sfa) par FAIR PLAY III (sfa)

**BSO** +11 (0,54) - Mise à la reproduction en 2011

**2016 GATSBY D'ELLE**, (15 juillet), m., alezan - BSO +14 (0,37)  
par PADOCK DU PLESSIS (sfa) - Manche,  
S.C.E.A. HARAS D'ELLE

**STARLETTE DU MOULIN** (sfa) bai 2006

ÉLEVÉE DANS LA MANCHE - M. JEAN-LUC SAILLARD

par ALLEGRETO (sfa) et GERBOISE DU MOULIN (sfa)  
par TU VIENS DORVAL (sfa) et REBECCA DU MOULIN (sfa)  
par ELF III (sfa)

**BSO** +12 (0,42) - Mise à la reproduction en 2009

2010 ALCAZAR DU MOULIN, h. - ISO 140 (16) **BSO** +21 (0,55)  
par MYLORD CARTHAGO (sfa)

**2016 GLAMOUR DE LA BUTTE**, (2 juin), f., bai f.  
par RUBIS DU RUSTICK (sfa) - Morbihan,  
M. MICHEL AUGUSTIN

**STARLIGHT DE PLEVILLE** (sfa) bai f. 2006

ÉLEVÉE EN SEINE-MARITIME - Mlle VALERIE ALLIX

par ARGENTINUS (DE) (han) et ONLYOU DES ETISSES (sfa)  
par QUIDAM DE REVEL (sfa) et VICKY DES ETISSES (sfa)  
par POT D'OR (ps)

**ISO** 111 (11) **BSO** +7 (0,57) - Mise à la reproduction en 2013

**2016 GIN TONIC DES ETOILES**, (12 juin), f., bai f. - BSO +11 (0,38)  
par CANTURO (DE) (holst) - Vosges,  
M. MAXIMILIEN LHUILLIER

2017 Sans renseignement de CONTENDRO (DE) (holst)

**START UP DE LHOCRE** bai f. 2006 ÉLEVÉE EN SEINE-MARITIME -  
M. HERBERT DE ZALTZA

par FOR PLEASURE (DE) (han) et SANTA CATARINA Z (BE) (z)  
par SANDRO (DE) (holst) et ESPIONNE ROYALE (sfa)  
par QUITO DE BAUSSY (sfa)

**BSO** +3 (0,57) - Mise à la reproduction en 2015



- 2016 GRANDE DAME CHAPELLE**, (8 mai), f., bai - BSO +11 (0,29)  
par CHACCO ROUGE (DE) (old) - Val-d'Oise,  
Mme PASCALE BUSSEREAU, M. JEAN-LOUIS BUSSEREAU
- 2017 Sans renseignement de CONTROE (DE) (holst)

### STELLA DE COQUERIE (sfa) alezan 2006

- ÉLEVÉE DANS LA MANCHE - M. RAPHAEL DULIN et  
Mme ANNICK DULIN-LEGOUPIL
- par C INDOCTRO (DE) (holst) et EDHYA DE COQUERIE (sfa)  
par PAPILLON ROUGE (sfa) et LUTTEUSE II (sfa) par QUASTOR (sfa)  
**BSO** +14 (0,47) - Mise à la reproduction en 2009
- 2016 GEISHA DE COQUERIE**, (23 avril), f., gris - BSO +20 (0,30)  
par MALITO DE REVE (BE) (sfa) - Manche,  
M. RAPHAEL DULIN, Mme ANNICK DULIN-LEGOUPIL
- 2017 Sans renseignement de VLEUT (NL) (kwpn)

### STELLA DE LA VICTOIRE (sfa) bai 2006

- ÉLEVÉE DANS LA MANCHE - M. LEON ROBERT et Mme MARGAUX LEDOLLEY
- par ALLEGRETO (sfa) et ESTELLE DU BOIS (sfa)  
par TENOR DE LA COUR (sfa) et SERANADE (sfa)  
par MATADOR DU BOIS (sfa)  
**ISO** 120 (14) **BSO** +11 (0,60) - Mise à la reproduction en 2015
- 2016 GUYNESS DES ETISSES**, (3 avril), f., bai - BSO +12 (0,38)  
par MARLOU DES ETISSES (sfa) - Manche,  
S.A.R.L. AU GALLOP
- 2017 Sans renseignement de TORNESCH (NL) (kwpn)

### STELLA DE RIVERLAND (sfa) bai 2006 ÉLEVÉE EN CHARENTE -

- S.C.E.A. RIVERLAND
- par DIAMANT DE SEMILLY (sfa) et RAZZIA DE REVEL (sfa)  
par JALISCO B (sfa) et DIRKA (sfa) par NANKIN (sfa)  
**BSO** +14 (0,47) - Mise à la reproduction en 2009
- 2010 ARQANA DE RIVERLAND, f. -  
ISO 129 (15) JSO 5 BSO +23 (0,53)  
par WINDOWS VH COSTERSVELD (BE) (bwp)
- 2016 GALISCO DE RIVERLAND**, (16 juin), m., bai -  
BSO +16 (0,36) BCC +8 (0,26) BDR +1 (0,28)  
par L'ARC DE TRIOMPHE (DE) (old) - Charente,  
S.C.E.A. RIVERLAND
- 2017 Sans renseignement de LIFESTYLE (DE) (old)

### STELLA DELQUE (sfa) alezan 2006 ÉLEVÉE DANS LA MANCHE -

- M. RENAUD DELAROQUE et Mme VERONIQUE DELAROQUE
- par LE TOT DE SEMILLY (sfa) et LADY DELQUE (sfa) par VERDI (sfa)  
et OCEANIE (sfa) par APPEN (ps)  
**BSO** +7 (0,46) - Mise à la reproduction en 2008
- 2009 VESUVIO DELQUE, h. - ISO 137 (15) JSO 4 BSO +20 (0,56)  
par QUICK STAR (sfa)
- 2016 GALAXIE DELQUE**, (17 juin), f., bai f. - BSO +16 (0,25)  
par ASCOT DES IFS - Manche, M. RENAUD DELAROQUE
- 2017 Sans renseignement de VLEUT (NL) (kwpn)

### STELLA DU VAL GUERARD (sfb) bai 2006

- ÉLEVÉE DANS L'EURE - M. MICHEL PALAU et M. FREDERIC FONQUERNIE
- par PAPILLON ROUGE (sfa) et DVINA (aa) par IAGO C (aa)  
et HANSKA A (aa) par BRICK (aa)  
**ISO** 114 (10) JSO 4 BSO +7 (0,56) - Mise à la reproduction en 2011
- 2016 GOLD DU VAL GUERARD**, (18 juin), m., bai - BSO +18 (0,38)  
par ROCK'N ROLL SEMILLY (sfa) - Eure, M. MICHEL PALAU,  
M. FREDERIC FONQUERNIE
- 2017 Sans renseignement de DIAMANT DE SEMILLY (sfa)

### STELLA GESMERAY (sfb) bai 2006 ÉLEVÉE EN ILLE-ET-VILAINE -

- Mme NICOLE POLLET et M. CLAUDE POLLET
- par CASSINI II (DE) (holst) et CHAMPAKALI DU STER (sfa)  
par QUIDAM DE REVEL (sfa) et KRISHNA DU STER (sfa)  
par SOLVEDO (IE) (ps)  
**BSO** +8 (0,43) - Mise à la reproduction en 2011
- 2016 GRANTCHESTER CHAMBRIN**, (1 juin), m., noipan -  
BSO +14 (0,33) BDR +7 (0,22) par CONTENDRO (DE) (holst) -  
Côtes-d'Armor, Mme VALDEREZ DURANT
- 2017 Sans renseignement de BALOU DU ROUET (DE) (old)

### STELLA LYGT (sfa) alezan 2006 ÉLEVÉE DANS LA MANCHE -

- M. JACKY BOUDANT et M. FRANCOIS-XAVIER BOUDANT
- par KANNAN (NL) (kwpn) et OUNETTE GIRL (sfa)  
par GUN DU MESNIL DAN (sfa) et PRESIDENTIELLE (sfa)  
par ELF III (sfa)  
**ISO** 157 (15) JSO 6 BSO +20 (0,60) - Mise à la reproduction en 2009
- 2016 GOOD BOY DES BERNARDS**, (14 mai), m., bai - BSO +16 (0,24)  
par TORNESCH (NL) (kwpn) - Manche,  
Mme MONIQUE BOUDANT, M. JACKY BOUDANT,  
M. FRANCOIS-XAVIER BOUDANT
- 2017 Sans renseignement de CANDY DE NANTUEL

### STEREN DE RIX (sfa) gris 2006 ÉLEVÉE DANS LE HAUT-RHIN -

- M. FRANCOIS TRITSCH
- par ARPEGE PIERREVILLE (sfa) et CYBELE DE RIX (sfa)  
par TAIN DU BANNEY (sfa) et CONSTELLATION (sfa)  
par SPORTSMAN (sfa)  
**ISO** 108 (13) **BSO** +2 (0,53) - Mise à la reproduction en 2015
- 2016 GALATEE DU LIMBACH**, (15 juin), f., baimel - BSO +6 (0,36)  
par CAP KENNEDY (DE) (holst) - Bas-Rhin,  
Mme CINDY LEPELLETIER

### STEW GIRL DU SOUTRAIT (sfa) bai 2006

- ÉLEVÉE EN MEURTHE-ET-MOSELLE - M. ALAIN MAIRE
- par JEFF D'OR (sfa) et EDEN DU SOUTRAIT (sfa) par STEW BOY (sfa)  
et ISE DE LA LOGE (sfa) par ATOUT COEUR (sfa)  
**ISO** 107 (12) **BSO** +5 (0,60) - Mise à la reproduction en 2015
- 2016 GOOD BOY DU SOUTRAIT**, (21 mai), m., bai - BSO +16 (0,39)  
par OGANO SITTE (BE) (sbs) - Meurthe-et-Moselle,  
M. ALAIN MAIRE
- 2017 Sans renseignement de ANDAIN DU THALIE

### STILL LIFE (ps) bai 1998 ÉLEVÉE DANS LA SARTHE - M. PETER SPILLER

- par TEL QUEL (ps) et SARIETTA (DE) (ps) par WINDWURF (DE) (ps)  
et SATANELLA (DE) (ps) par PENTATHLON (GB) (ps)  
Gagnant en Plat - Mise à la reproduction en 2005
- 2015 FILOU DES AVOINES**, (1 mai), m., bai  
par KENO DU ROZEL (sfa) - Tarn-et-Garonne,  
Mme LEA NICAISE

### STORY DE RIVERLAND (sfa) bai 2006 ÉLEVÉE EN CHARENTE -

- S.C.E.A. RIVERLAND
- par DIAMANT DE SEMILLY (sfa) et HISTOIRE DU VALON (sfa)  
par QUIDAM DE REVEL (sfa) et QUOOL (sfa) par LAUDANUM (ps)  
**BSO** +16 (0,50) - Mise à la reproduction en 2008
- 2016 GOYAVE DE RIVERLAND**, (10 juin), f., alezan - BSO +17 (0,25)  
par BASSANO DE NANTUEL - Charente, S.C.E.A. RIVERLAND
- 2017 Sans renseignement de UNTOUCHABLE (NL) (kwpn)

### STRIPTIZ DE ST HENRI (sfb) alezan 2006

- ÉLEVÉE DANS LA MOSELLE - Mlle SYLVIE FROMENT
- par BABOUTCHYN (sfa) et ETOILE DE BANNES (tf)  
par LE COCHER (tf) et TAJACQUIE (tf)  
par HAJACQUES DE CHENU (tf)  
Mise à la reproduction en 2012
- 2015 FEYA DE BELLE VUE**, (5 juillet), f., bai - BSO +1 (0,32)  
par ORLANDO (BE) (bwp) - Moselle, M. ROLAND SCHWARTZ,  
Mme MARIE SCHWARTZ
- 2017 Sans renseignement de PRESIDENT (NL) (kwpn)

### STUDY GIRL (sfb) bai 2006 ÉLEVÉE DANS L'ORNE - M. YVES GOLLIOU

- par QUIDAM DE REVEL (sfa) et ISAR IV (DE) (holst)  
par CORRADO (DE) (holst) et FELIDAE (holst)  
par CALANDO I (DE) (holst)  
**BSO** +12 (0,40) - Mise à la reproduction en 2010
- 2011 BIBI BOY, m. - ISO 104 (15) BSO +17 (0,50)  
par BALOUBET DU ROUET (sfa) - Etalon
- 2016 GREEN CARD BOY**, (11 avril), m., gr fer - BSO +19 (0,32)  
par WINDOWS VH COSTERSVELD (BE) (bwp) - Manche,  
M. YVES GOLLIOU, M. BENJAMIN GOLLIOU,  
M. THOMAS GOLLIOU, M. NICOLAS GOLLIOU
- 2017 Sans renseignement de MYLORD CARTHAGO (sfa)

### SUBLIME DU PERRON (sfa) bai 2006 ÉLEVÉE DANS LA MANCHE -

- M. JEAN-LOUIS POULAIN et Mme MONIQUE POULAIN
- par FLIPPER D'ELLE (sfa) et HOULETTE DU PERRON (sfa)  
par PALESTRO II (sfa) et BALADINE DU PERRON (sfa)  
par PALADIN DES IFS (sfa)  
**ISO** 108 (10) **BSO** +7 (0,58) - Mise à la reproduction en 2011
- 2016 GODSEND DU GIVRE**, (20 juin), m., alezan - BSO +10 (0,31)  
par GODSEND DU REVERDY (sfa) - Manche,  
S.C.E.A. ECURIE D'OUTREMER
- 2017 Sans renseignement de ULGAR MAIL (sfa)

### SUCHI ONE (sfa) alezan 2006 ÉLEVÉE EN GIRONDE -

- Mme JOSETTE CARADEUC
- par MYLORD CARTHAGO (sfa) et MISS ROUGE (sfa)  
par OBERON DU MOULIN et DIASPORA ROUGE (sfa)  
par PAPILLON ROUGE (sfa)  
**BSO** +18 (0,45) - Mise à la reproduction en 2008
- 2009 VALENCE ONE, m. - ISO 124 (16) BSO +16 (0,54)  
par IDEAL DE LA LOGE (sfa)
- 2011 BADABOUM ONE, f. - ISO 126 (15) JSO 4 BSO +23 (0,50)  
par QUENTO SANGE (sfa)
- 2016 GUCHI MONTDESIR**, (24 mars), f., bai - BSO +20 (0,24)  
par CATAPULT DU VENTEL (DE) (holst) - Gironde,  
E.A.R.L. HARAS MONTDESIR
- 2017 Sans renseignement de CATAPULT DU VENTEL (DE) (holst)

**SUEZ GIRL** alezan 2006 ÉLEVÉE DANS LE CALVADOS -

Mme JOELLE MESTRALLET

par CHIN CHIN (DE) (holst) et ASKANIA (DE) (oes) par ACHMED (se) et FELONIE (se) par FELDBERG (se)

**ISO** 111 (11) **BSO** +9 (0,55) - Mise à la reproduction en 2011**2016 GOLDEN JO**, (14 avril), m., bai - BSO +12 (0,39)par QUIDAM DE REVEL (sfa) - Calvados,  
E.A.R.L. HARAS DE LA MORSANGLIERE

2017 Sans renseignement de UPSILON (aa)

**SUINCY DE BUSSY** (sfb) bai 2006 ÉLEVÉE DANS LA SOMME -

Mme CHRISTINE ALVES

par QUAPRICE BOIMARGOT QUINCY (DE) (holst) et DECIBELE DE SISSE (sfa) par KAYACK (sfa) et ROOM DE SISSE (sfa) par UKASE (sfa)

**BSO** +2 (0,59) - Mise à la reproduction en 2015**2016 GUCCI DE BUSSY**, (24 avril), f., bai - BSO +10 (0,37)par VIGO D'ARSOUILLES (BE) (bwp) - Somme,  
Mme CHRISTINE ALVES, M. JEREMY ALVES**SUIZA (GB)** (aes) alezan 2007 ÉLEVÉE AUX PAYS-BAS -

AES numéro 7017688 - MANEGE DE MOLENHEIDE

par OKKIE TROOI (aes) et ROKANTE M (aes)

par ATLANTIC (DE) (holst) et MONROE M (aes) par HOLLAND (kwpn)

Mise à la reproduction en 2012

**2016 GALICE DEL DUCAT**, (19 octobre), f., alezan -BSO +3 (0,36) BDR +2 (0,29) par FIDELIO DU THOT (sfa) -  
Guyane, M. PIERRE DUCAT**SULINE DU GALETAY** (sfa) alezan 2006

ÉLEVÉE DANS LE CALVADOS - M. PHILIPPE JEANNE

par KBOPS DU VINNEBUS (sfa) et JIKITA DU GALETAY (sfa)

par DIAMANT DE SEMILLY (sfa) et QUELLE AMOUR (sfa)

par JASMIN DE GRUCHY (sfa)

**ISO** 125 (11) **JSO** 5 **BSO** +7 (0,57) - Mise à la reproduction en 2015**2016 GALAXY DE FABERE**, (10 juin), m., alezan

par OGANO SITTE (BE) (sbs) - Gironde, Mme KARINE ABADIA

**SULTANE AGREMENT** (sfa) alezan 2006 ÉLEVÉE EN CORREZE -

E.A.R.L. JULIEN SERGE

par EL PASO PLATIERE (sfa) et ONDINE AGREMENT (sfa)

par TON PRINCE II (sfa) et ERIKARIN (sfa)

par SOCRATE DE CHIVRE (sfa)

Mise à la reproduction en 2009

**2016 GENINE DES PRES**, (16 avril), f., alezan - BSO +2 (0,32)par J'AI L'ESPOIR D'ELLE (sfa) - Haute-Loire,  
M. MICHEL BOYER**SULTANE DE LA ROCHE** (sfb) alezan 2006

ÉLEVÉE EN DORDOGNE - M. GUILLAUME DARNAT

par SIRE DU THEIL (sfa) et VIVANDIERE DU GAT (aa)

par LE GREGOL (\*aa\*) et OREE DU GAT (aa) par CORTHAL (\*aa\*)

Mise à la reproduction en 2015

**2016 GRETA DE LA ROCHE**, (15 avril), f., baipar LULLY ROCIO (sfa) - Dordogne, M. GUILLAUME DARNAT,  
Mme LAURA DARNAT**SULTANE D'OR** (sfa) alezan 2006 ÉLEVÉE EN ILLE-ET-VILAINE -

M. ALBERT LEBRUN

par KAMA D'AMAURY (sfa) et JAMAIQUE D'OR (sfa)

par ELF D'OR (sfa) et SELIMAN D'OR (sfa) par IMAM D'OR (sfa)

Mise à la reproduction en 2011

**2016 GALANT D'OR**, (6 août), m., alezan - BSO +7 (0,25)par SEABEA SWEET D'OR (sfa) - Ille-et-Vilaine,  
M. ALBERT LEBRUN

2017 Sans renseignement de HELIOS DE LA COUR II (sfa)

**SUMPIE DU ROZEL** (cs) alezan 2006 ÉLEVÉE DANS LE CALVADOS -

M. GUILLAUME BLIN LEBRETON et Mme PENELOPE BLIN LEBRETON

par JUMPY DES FONTAINES (fsf)

et AMORA VAN HET LINDEHOF (BE) (bwp)

par QUIDAM DE REVEL (sfa)

et RANJA VAN HET DOMMELHOF (bwp) par DARCO (BE) (bwp)

**ISO** 116 (10) **JSO** 4 **BSO** +8 (0,57) - Mise à la reproduction en 2012**2016 G REVEZ D'HEL**, (10 juin), f., alezan - BSO +14 (0,34)par TOBAGO CHEVRIER - Indre-et-Loire,  
Mme ELISABETH LUMET**SUNDAY CHANCE** (paint) isapie 2002 ÉLEVÉE NON COMMUNIQUE -

M. CLAUDE ROUX

par BLUE CHANCE AMIGO (paint) et POCO POCITO (qh)

par KAY STAR CREATOR (US) (qh) et TACOS AMBER ROSE (US) (qh)

par SWITCH TO A TACO (US) (qh)

Mise à la reproduction en 2006

2007 BAUHAUS (BE) (sbs), m. - ISO 120 (12) **JSO** 5 **BSO** +2 (0,54)

par LIMBO (NL) (kwpn)

2010 AMIGO CHANCE (oc), h. - ISO 123 (15) **BSO** +7 (0,42)  
par SUNKA WAKAN SKA - Etalon**2016 GIRL FRIEND**, (27 avril), f., bai f. - BSO +6 (0,23)par SUPER KRACK (BE) (oes) - Allier,  
E.A.R.L. ELEVAGE DE BUSSET

2017 Sans renseignement de TZIGANO MASSUERE (sfb)

**SUNNY DU GERY** (sfb) noipan 2006

ÉLEVÉE DANS LES DEUX-SEVRES -

E.A.R.L. GAUFFRETEAU DENIS HARAS DU GERY

par SUNDERLAND (sfa) et HAISY (NL) (kwpn) par JASPER (kwpn)

et DAISY (kwpn) par NIMMERDOR (NL) (kwpn)

**ISO** 105 (10) **BSO** +8 (0,51) - Mise à la reproduction en 2010**2016 GAUFFRETTE LILY GERY**, (1 juin), f., bai f. - BSO +13 (0,20)par CROESUS (DE) (holst) - Deux-Sèvres,  
E.A.R.L. GAUFFRETEAU DENIS HARAS DU GERY

2017 Sans renseignement de CROESUS (DE) (holst)

**SUNFLOWER SEMILLY** (sfa) bai 2006 ÉLEVÉE DANS LA MANCHE -

M. RICHARD LEVALLOIS

par QUIDAM DE REVEL (sfa) et TATI DU PALIS (sfa)

par MUGUET DU MANOIR (sfa) et LONGITUDE (sfa) par UKASE (sfa)

**ISO** 116 (12) **BSO** +9 (0,61) - Mise à la reproduction en 2013**2016 GREAT SUN SEMILLY**, (23 juin), m., bai - BSO +18 (0,39)par ROCK'N ROLL SEMILLY (sfa) - Manche,  
M. RICHARD LEVALLOIS

2017 Sans renseignement de ROCK'N ROLL SEMILLY (sfa)

**SUNLIGHT DE KREISKER** (sfa) alezan 2006

ÉLEVÉE DANS LE FINISTERE - S.C.E.A. ELEVAGE DE KREISKER

par FOR PLEASURE (DE) (han) et JIFRANE DE CHALUSSE (sfa)

par PAPILLON ROUGE (sfa) et NIFRANE (sfa)

par FURY DE LA CENSE (sfa)

**BSO** +14 (0,45) - Mise à la reproduction en 2011**2016 GO FAST DE KREISKER**, (9 septembre), m., bai -

BSO +20 (0,36) BCC +19 (0,24) BDR +4 (0,27)

par KANNAN (NL) (kwpn) - Finistère,  
S.C.E.A. ELEVAGE DE KREISKER**SUNLIGHT DU THOT** (sfa) alezan 2006 ÉLEVÉE DANS LA MANCHE -

M. JEAN-FRANCOIS NOEL

par ALLEGRETO (sfa) et COURTISANE DU THOT (sfa)

par RYON D'ANZEX (aa) et FAVORITE I (sfa) par QUASTOR (sfa)

**ISO** 120 (12) **JSO** 4 **BSO** +10 (0,64) - Mise à la reproduction en 2010**2016 GALLICUS DE ROUVILLE**, (27 mai), m., alezan -BSO +15 (0,37) par VAGABOND DE LA POMME (BE) (sbs) -  
Manche, Mme SYLVIE DUROT LEPEUVE

2017 Sans renseignement de CONTENDRO (DE) (holst)

**SUNNY DE MESCAM** (sfb) bai 2006 ÉLEVÉE DANS LE FINISTERE -

M. PATRICK RABOT et M. FRANCOIS NIGER

par ROBIN II Z (DE) (han) et ALIMAR DE MESCAM (sfa)

par KOUGLOF II (sfa) et JADIDA (sfa) par TREMOLO (ps)

**BSO** +1 (0,44) - Mise à la reproduction en 2008**2016 GABY DES ANGES**, (9 mars), m., bai - BSO +10 (0,32)par HUPPYDAM DES HORTS (sfa) - Doubs,  
Mme ANNE CHOPARD, M. JEAN-CHARLES CHOPARD

2017 Sans renseignement de VALMY DE LA LANDE

**SUPER CHIO** (sfa) alezan 2006 ÉLEVÉE DANS LE CALVADOS -

Dr. Vét. ALEXANDRA LEBON, M. FRANCOIS XAVIER LEBON et

LES ECURIES D' AUTHEUIL

par KRONOS D'OUILLY (sfa) et CHIO (DE) (han)

par CALYPSO II (DE) (holst) et WELFEN AS (han)

par WERTHER (DE) (han)

**ISO** 112 (12) **BSO** +13 (0,60) - Mise à la reproduction en 20082010 ALINE, f. - ISO 122 (16) **BSO** +20 (0,55) par NERVOSO (sfa)**2016 GRACIOSO D'OUILLY**, (17 mars), m., alezan -

BSO +21 (0,40) BCC +8 (0,21) BDR +4 (0,23)

par DIAMANT DE SEMILLY (sfa) - Calvados,  
Dr. Vét. ALEXANDRA LEBON

2017 Sans renseignement de VIGO D'ARSOUILLES (BE) (bwp)

**SUPERSONIC** (sfa) bai 2006 ÉLEVÉE DANS LA MANCHE - S.A.R.L. F.B.S.

par LAVILLON (sfa) et DRAGEE VERTE (sfa) par GALOUBET A (sfa)

et MA POMME VERTE (sfa) par FAIR PLAY III (sfa)

**BSO** +15 (0,44) - Mise à la reproduction en 20092010 AVANTGARDE, m. - ISO 123 (16) **JSO** 4 **BSO** +20 (0,55)

par LAUTERBACH (DE) (old)

**2016 GUANACO**, (16 mai), m., bai f. - BSO +17 (0,35)par FOR PLEASURE (DE) (han) - Calvados,  
M. ANDRE KOBOULOFF

2017 Sans renseignement de TORNESCH (NL) (kwpn)

**SURPRISE DE BARACHY** (sfb) alezan 2006

ÉLEVÉE DANS L'ALLIER - M. GEORGES PROBST

par ELEGANT DE BARACHY (sfa) et JESSICA DE BARACHY (sfb)  
 par TENOR DE LA COUR (sfa) et ELLA DE BOHEME (BE) (sbs)  
 par PRIMO DES BRUYERES (sfa)

Mise à la reproduction en 2012

**2016 GAMAYE DE L'HORNE**, (20 avril), f., alezan - BSO +6 (0,31)  
 par CAP KENNEDY (DE) (holst) - Yonne,  
 Mme ANOUK LOGOZ HORNUNG

**SURPRISE DE BLONDEL** (sfa) alezan 2006

ÉLEVÉE DANS LA MANCHE - M. MICHEL RUEL

par KASSIDI (sfa) et OLYMPIC CHAMPEIX (sfa) par VONDEEN (sfa)  
 et PARIADÉ DE PIERRE (sfa) par JALISCO B (sfa)

ISO 137 (12) **JSO 6 BSO** +21 (0,65) - Mise à la reproduction en 2009

2010 ARLO DE BLONDEL, m. - ISO 152 (16) JSO 5 BSO +25 (0,58)  
 par DOLLAR DELA PIERRE (sfa)

**2016 GOLDEN EYE DE BELMONT**, (20 mai), m., alezan -  
 BSO +19 (0,38) par VIGO D'ARSOUILLES (BE) (bwp) - Manche,  
 M. STEPHANE DUFOUR, Mme PASCALE PAUMIER

**SURPRISE DE SOULAT** (sfa) alezan 2006

ÉLEVÉE DANS LA CREUSE - M. MAURICE DEROUCK

par ESTEREL DES BOIS (sfa) et IVOIRE DE SOULAT (sfa)  
 par TANCARVILLE (sfa) et MIGNONNETTE (fsf) par MARTIN (\*aa\*)

ISO 122 (12) **BSO** +6 (0,59) - Mise à la reproduction en 2015

**2016 GAZELLE D'OL**, (29 mars), f., bai - BSO +16 (0,35)  
 par QCLASSIC BOIS MARGOT (sfb) - Lot,  
 M. OLIVIER DE LABORDERIE,  
 Mme LUCILE DE LABORDERIE

**SURPRISE D'ESPOIR** (sfa) bai f. 2006 ÉLEVÉE DANS LA MANCHE -

M. JEAN HELARY et Mme CHRISTIANE HELARY

par KIRIEL DU BANCO (sfa) et UTILE D'ESPOIR (sfa)  
 par LE PLANTERO (sfa) et ETOLE (sfa) par QUASTOR (sfa)

Mise à la reproduction en 2010

**2016 GALHEN D'ESPOIR**, (8 août), f., al fon  
 par KANNAN (NL) (kwpn) - Saône-et-Loire,  
 M. FABRICE JOLIET

**SURPRISE KOKKA** (sfa) bai 2006 ÉLEVÉE EN SAONE-ET-LOIRE -

E.A.R.L. AS DE TREFLE

par MODESTO (NL) (kwpn) et FIERTEE DU MEIX (sfa)  
 par PALADIN DES IFS (sfa) et RADIEUSE D'AVRIL (sfa)  
 par KAYACK (sfa)

BSO +6 (0,41) - Mise à la reproduction en 2010

**2016 GALAXIE KOKKA**, (2 mai), f., gris - BSO +13 (0,32)  
 par PRESIDENT (NL) (kwpn) - Saône-et-Loire,  
 E.A.R.L. AS DE TREFLE

**SUZANE DERIC** (sfb) bai 2006 ÉLEVÉE DANS LA MANCHE -

M. ERIC FOUQUET

par ROBIN II Z (DE) (han) et OLGA LOZONAISE (sfa)  
 par NARCOS II (sfa) et HERMINE DU MESNIL (sfa)  
 par MUGUET DU MANOIR (sfa)

BSO +8 (0,40) - Mise à la reproduction en 2008

2010 ASTON DERIC, m. - ISO 134 (16) BSO +20 (0,51)  
 par POPSTAR LOZONNAIS (sfa)

**2016 GROOVE DERIC**, (28 avril), m., alezan - BSO +17 (0,24)  
 par BALKO D'ELLE - Manche, M. MATHIEU HALBOUT,  
 M. SIMON HALBOUT

**SUZI DE PRANZAC** (sfa) alezan 2006 ÉLEVÉE EN CHARENTE -

M. ADRY VAN DEN BROEK et Mme SANDRINE VAN DEN BROEK

par PAPILLON ROUGE (sfa) et ARNICA D'OLYMPIADE (sfa)  
 par QUIDAM NORMAND (sfa) et OLYMPIADE IV (fsf)  
 par BARANY (aa)

BSO +2 (0,40) - Mise à la reproduction en 2010

**2016 GUARNICA DE PRANZAC**, (6 juillet), f., alezan -  
 BSO +13 (0,35) BCC +9 (0,23) par MYLORD CARTHAGO (sfa) -  
 Charente, M. ADRY VAN DEN BROEK,  
 Mme SANDRINE VAN DEN BROEK

**SUZIE** (sfa) npamel 2006 ÉLEVÉE DANS LES COTES D'ARMOR -

M. CHRISTIAN PLANCHON et M. JEROME REBOUL

par MR BLUE (NL) (kwpn) et KAJOLEE DU GUE (sfa)  
 par DARCO (BE) (bwp) et LOICA II (sfa) par URIEL (sfa)

ISO 122 (13) **BSO** +20 (0,61) - Mise à la reproduction en 2008

2009 VALDEZ, h. - ISO 142 (15) JSO 6 BSO +25 (0,57)  
 par HUPPYDAM DES HORTS (sfa)

**2016 GODSPELL WEST**, (29 février), f., bai - BSO +22 (0,39)  
 par OGRION DES CHAMPS (sfa) - Côtes-d'Armor,  
 M. CHRISTIAN PLANCHON

2017 Sans renseignement de HERITAGE FORTUNUS (DE) (han)

**SUZIE DE LA PLACE** (sfa) bai 2006 ÉLEVÉE DANS L'AIN -

M. ROGER PASSOT

par DAMIRO B (NL) (kwpn) et JANIK DU PLESSIS (sfa)  
 par CHENU DU PLESSIS (sfa) et ODESSA DU MOULIN (sfa)  
 par CALMAR DU PONCEL (sfa)

ISO 113 (11) **BSO** +3 (0,56) - Mise à la reproduction en 2012

**2016 GIZMO KOKKA**, (17 mai), m., bai - BSO +12 (0,30)  
 par MONTENDER (NL) (kwpn) - Saône-et-Loire,  
 E.A.R.L. AS DE TREFLE

2017 Sans renseignement de PRESIDENT (NL) (kwpn)

**SUZIE QUATTRO (DE)** (old) al fon 1998 ÉLEVÉE EN ALLEMAGNE -

VZOP numéro 331171698 - M. KARL HEINZ WELLMANN

par CIEL D'ESPOIR (sfa) et KATHI (sahna) par KOLIBRI (meckl)  
 et DUDINA (oes) par DULDER I (oes)

Mise à la reproduction en 2010

**2016 GIRL OF SUZIE**, (22 mars), f., bai par LAMM DE FETAN (sfa) -  
 Calvados, S.C. DE L'ECURIE DE MEAUTRY

2017 Sans renseignement de LAMM DE FETAN (sfa)

**SUZY LUX COOL (IE)** (ish) baipie 2005 ÉLEVÉE EN IRLANDE -

IHB numéro 4319334 - M. JOE O'FLAHERTY

par LUX Z (DE) (han) et CHERAKEE (ish) par ARD OHIO (oes)  
 et FARNAGH INDIANA (ish) par MOHILL GYPSY (ish)

ISO 112 (12) **BSO** +3 (0,53) - Mise à la reproduction en 2014

**2016 GATSBY DE CARMÉ**, (7 avril), m., baipie  
 par ANDIAMO SEMILLY - Alpes-Maritimes,  
 E.A.R.L. ECURIES ATARSON

2017 Sans renseignement de ULYSS MORINDA (sfb)

**SVELTANA** (sfa) alezan 2006 ÉLEVÉE DANS LA NIEVRE -

Mme VERONIQUE MARTIN CORNU

par ALLEGRETO (sfa) et NATALYSSE (sfa)  
 par DINO DE DAMPIERRE (sfa) et TYPHAINE D'AILLON (sfa)  
 par IF DE MERZE

Mise à la reproduction en 2012

**2016 GIROUETTE DE L'ARON**, (18 avril), f., alezan - BSO +13 (0,23)  
 par QUARTZ ROUGE (sfa) - Nièvre, Mme ELODIE MILLAUAUD

2017 Sans renseignement de CONSUL DL VIE Z (BE) (z)

**SWALI DES BRUYERES** (sfb) bai 2006 ÉLEVÉE DANS L'OISE -

Mme MARIE DE MONVAL

par GIO GRANNO (DE) (old) et JOLIE DAUDAIE (sfa)  
 par COMTE DES TILLEULS (sfa) et REPLIQUE (sfa) par KARATE (sfa)

ISO 131 (13) **BSO** +8 (0,60) - Mise à la reproduction en 2007

**2016 GEM DU MADRAS**, (28 juin), f., alezan - BSO +14 (0,29)  
 par BALISSIMO (DE) (old) - Oise, M. BRUNO LECHEVALIER

**SWANSE TAME** (sfa) alezan 2006 ÉLEVÉE DANS LE CHER -

Mme CLAIRE GOUIN

par JIKY DE NANTUEL (sfa) et BAIE D'IFRANE (sfa)  
 par J'T'ADORE (sfa) et IFRANE (\*ac\*) par CHATEAU DU DIABLE (ps)

BSO +1 (0,44) - Mise à la reproduction en 2009

**2013 DIVA DE VOUGON**, (10 juin), f., bai - BSO +10 (0,31)  
 par TOBAGO CHEVRIER - Cher, M. GERARD RONDET

**2016 GAZELLE DE VOUGON**, (21 mai), f., alezan  
 par NUMBER ONE D'ISO (sfa) - Cher, M. GERARD RONDET

2017 Sans renseignement de ANDIAMO SEMILLY

**SWANSEA TAME** (sfa) alezan 2006 ÉLEVÉE DANS LA MANCHE -

M. S.N.C. BROHIER

par QUIDAM DE REVEL (sfa) et IBERIA DE TAM (sfa)  
 par CABDULA DU TILLARD (sfa) et TAMERVILLE (sfa)  
 par KAYACK (sfa)

BSO +10 (0,54) - Mise à la reproduction en 2010

**2016 GOUBET D'ARVOR**, (25 mai), m., alezan - BSO +18 (0,38)  
 par BALOUBET DU ROUET (sfa) - Morbihan,  
 M. MICHAEL HAMMES

2017 Sans renseignement de DIAMANT DE SEMILLY (sfa)

**SWEET DREAM DE CERE** (sfa) bai 2006

ÉLEVÉE DANS LA MOSELLE - Mme ROSARIA CERATI, M. GILBERT CERATI et Mme MARINE RENDA

par ARPEGE PIERREVILLE (sfa) et JADE DES RAYEUX (sfa)  
 par QUEL TYPE D'ELLE (sfa) et ULLA DE BALE (sfa) par OSMEN (sfa)

BSO +4 (0,43) - Mise à la reproduction en 2011

**2016 GOLD BLUE DE LEKERSCH**, (6 juillet), m., bai - BSO +9 (0,23)  
 par PLOT BLUE (NL) (kwpn) - Moselle,  
 Mme ANNE-CAMILLE NEU

**SWEET EYES** (ps) bai 2009 ÉLEVÉE DANS LES COTES D'ARMOR -

M. FRANCOIS MELL, Mme MARTINE MELL et M. QUENTIN MELL

par TIGER GROOM (GB) (ps) et SWEET LEGEND (ps)  
 par LEGEND OF FRANCE (US) (ps) et SWEET MOSS (ps)  
 par TIP MOSS (ps)

Mise à la reproduction en 2014



- 2016 GLAMOUR DE BREHAT**, (30 mai), f., bai par ON IRA (sfa) - Côtes-d'Armor, Mme MARIE HELENE SIMON, M. BRUNO SIMON, M. JEAN-FRANCIS SIMON
- 2017 Sans renseignement de CAP KENNEDY (DE) (holst)

**SWEET HOME BONNERY** (sfb) bai 2006 ÉLEVÉE DANS LE TARN - M. DANIEL TESTE

- par ROBIN II Z (DE) (han) et HOTESSE PLANCHES  
par HIGHLANDERS (ps) et AMIE DES PLANCHES  
par WHAT A JOY (ps)
- ICC** 108 (10) - Mise à la reproduction en 2012
- 2016 GREAT HOME BONNERY**, (15 avril), f., bai - BSO +5 (0,27)  
par VERSACE V DE RUITERSHOEVE (BE) ( wp) - Tarn,  
M. DANIEL TESTE
- 2017 Sans renseignement de VERSACE V DE RUITERSHOEVE (BE) ( wp)

**SWEET LOVE BRUYERES** (sfa) bai 2006

- ÉLEVÉE DANS LE NORD - Mme CECILE HOUZE et Mlle ALLISON ALLARD  
par BALOUBET DU ROUET (sfa) et DARLING DE GAMET (sfa)  
par VOLTAIRE (DE) (han) et SERENADE DE GAMET (sfa)  
par AVIGNON (ps)
- ISO** 131 (11) **JSO** 5 **BSO** +13 (0,58) - Mise à la reproduction en 2015
- 2016 GOOD LOVE BRUYERES**, (29 février), m., alezan  
par NERVOSO (sfa) - Nord, M. BENOIT HOUZE,  
Mme CECILE HOUZE
- 2017 Sans renseignement de NERVOSO (sfa)

**SWEET LOVE DU MAINE** (aa) bai 2006

- ÉLEVÉE DANS LES DEUX-SEVRES - M. ALAIN ROBIN
- par COOK DU MIDOUR (aa) et IN LOVE MAIL (ac)  
par HAND IN GLOVE (US) (ps) et HISTORLETTE A (aa)  
par BARIGOULE (\*aa\*)
- ICC** 133 (11) **JCC** 6 **IDR** 101 (12) **BDR** +3 (0,44) -  
Mise à la reproduction en 2015
- 2016 GIVE ME LOVE KOADIG**, (22 avril), f., bai -  
BSO +7 (0,39) BCC +11 (0,25)  
par DOLLAR DELA PIERRE (sfa) - Deux-Sèvres,  
M. EMMANUEL LE BOURDONNEC
- 2017 Sans renseignement de TOPINAMBOUR (NL) (kwpn)

**SWING DE RIVERLAND** (sfa) bai f. 2006 ÉLEVÉE EN CHARENTE - S.C.E.A. RIVERLAND

- par DIAMANT DE SEMILLY (sfa) et FANTASIA DE KERSER (sfa)  
par SAPHIR ROUGE II (sfa) et RAZZIA DE REVEL (sfa)  
par JALISCO B (sfa)
- ISO** 146 (16) **BSO** +20 (0,59) - Mise à la reproduction en 2015
- 2016 GOSWING DANFER**, (6 juillet), f., bai - BSO +21 (0,35)  
par BENTLEY VD HEFFINCK (BE) (bwp) - Indre-et-Loire,  
Mme SYLVIE PASSENAUD

**SWINNY DU PARC** (sfa) bai 2006 ÉLEVÉE DANS LES ARDENNES - E.A.R.L. DU PARC

- par EUROCOMMERCE BERLIN (DE) (holst)  
et GUENDOLINE DU PARC (sfa) par LAUDANUM (ps)  
et POLKA DE L'ISLE (sfa) par URIEL (sfa)
- ISO** 150 (15) **BSO** +21 (0,58) - Mise à la reproduction en 2015
- 2016 GUERYMAX NOUVOLIEU**, (2 juin), m., alezan  
par VAGABOND DE LA POMME (BE) (sbs) - Meurthe-et-Moselle,  
M. JEAN-MICHEL GASPARD, Mme DANIELE GASPARD

**SYBEL DU VIGNAUD** (aa) bai 2006 ÉLEVÉE EN CHARENTE - M. JEAN-HERVE BENTOLILA

- par EQUATEUR DIODE (aa) et BRIANCE BOUSSELAS (\*aa\*)  
par DONALD DUCK (\*aa\*) et MISS BRIANCE (ps) par PARIS JOUR (ps)  
Mise à la reproduction en 2010
- 2016 GLENMOR DU VIGNAUD**, (20 avril), m., alezan - BSO +2 (0,23)  
par ANDIAMO SEMILLY - Charente,  
M. JEAN-HERVE BENTOLILA
- 2017 Sans renseignement de ANDIAMO SEMILLY

**SYBELLE GRAVIERE** (sfa) alezan 2006

- ÉLEVÉE EN SEINE-MARITIME - M. ALAIN LEBORGNE
- par CALVARO (DE) (holst) et FRIVOLE PLATIERE (sfa)  
par LAUDANUM (ps) et OPALINE PLATIERE (sfa) par QUASTOR (sfa)
- ISO** 130 (11) **JSO** 5 **BSO** +21 (0,57) - Mise à la reproduction en 2013
- 2016 GARFIELD DE LEVAUX**, (8 mai), m., al cui - BSO +20 (0,36)  
par VIGO D'ARSOUILLES (BE) (bwp) - Vosges,  
M. JULIEN COVINI

**SYCHEM DU MOULIN** (sfa) alezan 2006 ÉLEVÉE DANS LYONNE - M. JEAN-FRANCOIS ROCHER

- par JARNAC (sfa) et GOLDEN DE L'ILE (sfa)  
par SURCOUF DE REVEL (sfa) et OCEANE DE L'ILE (sfa)  
par FIRST DE DANGU (sfa)  
Mise à la reproduction en 2014

- 2016 GANDJA DE LA MOTTE**, (26 avril), f., bai  
par HOOLIGAN DE ROSYL (sfa) - Yonne,  
M. JEAN-FRANCOIS ROCHER

**SYDNEY DU LO** (sfa) alezan 2006 ÉLEVÉE DANS LE RHONE - Mme CATHERINE REYES

- par BLEU BLANC ROUGE II (sfa) et CALGARY DU LOT (sfa)  
par PEGASE GERBAUX (sfa) et RONIE DU LOT (sfa)  
par JONGLEUR (sfa)
- ISO** 122 (10) **JSO** 4 **BSO** +7 (0,55) - Mise à la reproduction en 2012
- 2016 GOTEBORG DU LO**, (3 juin), m., alezan - BSO +13 (0,36)  
par VIGO D'ARSOUILLES (BE) (bwp) - Rhône,  
Mme CATHERINE REYES

**SYLPHIDE PONDI** (sfb) bai 2006 ÉLEVÉE DANS LE MORBIHAN - M. GILLES LE MOUELLIC

- par L'ARC DE TRIOMPHE (DE) (old) et KARA D'AMAURY (sfa)  
par QUIDAM DE REVEL (sfa) et SIRENE DE MAI (sfa)  
par HURLEVENT (sfa)
- ISO** 116 (11) **BSO** +4 (0,58) - Mise à la reproduction en 2009
- 2016 GLACE AUX SEPT ILES**, (16 avril), f., bai - BSO +9 (0,31)  
par OKAVANGO SEMILLY (sfa) - Morbihan,  
M. BENJAMIN LEMONNIER
- 2017 Sans renseignement de MALOUBET DE PLEVILLE (sfa) et de NERVOSO (sfa)

**SYLT (DE)** (holst) bai 2002 ÉLEVÉE EN ALLEMAGNE - HV numéro 86602 - M. NORBERT FRINGS

- par CLINTON (DE) (holst) et IDA III (holst) par ATHLET (DE) (han)  
et OSTERBLUME (holst) par RASPUTIN (NL) (holst)
- BSO** +5 (0,44) - Mise à la reproduction en 2007
- 2006 SIRROCO DELORME (DE) (holst), h. -  
ISO 120 (11) **JSO** 4 **BSO** +12 (0,56) par CARETINO (DE) (holst)
- 2016 GOLDEN BOY MONTDESIR**, (17 février), m., bai -  
BSO +6 (0,35) par IDEM DE B'NEVILLE (sfa) - Gironde,  
E.A.R.L. HARAS MONTDESIR
- 2017 Sans renseignement de SANDRO BOY (DE) (old)

**SYLVIA DE TOSCANE** (sfa) bai 2006 ÉLEVÉE DANS LA MARNE - S.C.E.A. DU VIEUX NOYER

- par QUIDAM DE REVEL (sfa) et OMBRE DE TOSCANE (sfa)  
par QUICK STAR (sfa) et FANNY DU MURIER (sfa)  
par LAUDANUM (ps)
- ISO** 109 (11) **BSO** +14 (0,54) - Mise à la reproduction en 2012
- 2016 GOLDIKOVA DU LOZON**, (20 juin), f., bai  
par VAGABOND DE LA POMME (BE) (sbs) - Manche,  
M. LAURENT VIGNAUD
- 2017 Sans renseignement de CLARIMO (DE) (holst)

**SYLVIANE DE BRIERE** (sfa) alezan 2006

- ÉLEVÉE EN LOIRE-ATLANTIQUE - ELEVAGE VEYLON
- par DORMANE DU PUY (sfa) et ISLE DE BRIERE (sfa)  
par HURLEVENT (sfa) et UNTERWALD BRIERE  
par RADETZKY MARSCH (US) (ps)  
Mise à la reproduction en 2009
- 2016 GENEREUSE DE BRIERE**, (22 mai), f., alezan - BSO +11 (0,25)  
par BALKO D'ELLE - Loire-Atlantique,  
G.A.E.C. VEYLON DE BRIERE
- 2017 Sans renseignement de VALEUR D'ELLE

**SYMPHONIE BERLANDOISE** (sfa) bai 2006

- ÉLEVÉE DANS LE NORD - M. JEAN NOEL CARLIER
- par QREDO DE PAULSTRA (sfa) et GLYCINE DU BOULAY (sfa)  
par SOCRATE DE CHIVRE (sfa) et ODE DE LA BRULETTE (sfa)  
par ELF III (sfa)
- ISO** 103 (11) - Mise à la reproduction en 2012
- 2016 GALLIANA**, (15 mars), f., bai f. - BSO +10 (0,35)  
par VAGABOND DE LA POMME (BE) (sbs) - Oise,  
Mme FLORENCE DELATTRE
- 2017 Sans renseignement de QCLASSIC BOIS MARGOT (sfb)

**SYMPHONIE DE FRITOT** (sfa) alezan 2006

- ÉLEVÉE DANS LA MANCHE - M. PATRICE LEGER
- par LE TOT DE SEMILLY (sfa) et CLOE DE VAULAVILLE (sfa)  
par NANTOUNG (sfa) et QUERMESSE (sfa) par HADJ A (aa)
- BSO** +9 (0,44) - Mise à la reproduction en 2011
- 2016 GALUPPI DE FRITOT**, (15 avril), m., alezan - BSO +14 (0,26)  
par TODT UN PRINCE (sfa) - Manche, M. PATRICE LEGER

**SYMPHONIE DE GRANDRY** (sfa) bai 2006

- ÉLEVÉE DANS LA MANCHE - Mme JOELLE ANGOT
- par KANNAN (NL) (kwpn) et MELISSA SILVA (sfa)  
par PRINCE D'INCOVILLE (sfa) et AURORE SILVA (sfa)  
par GAYSSIRE FLEURY NOREN (sfa)
- ISO** 114 (11) **BSO** +14 (0,59) - Mise à la reproduction en 2013
- 2016 GALEJADE DE GRANDRY**, (17 juin), f., bai - BSO +17 (0,35)  
par VAGABOND DE LA POMME (BE) (sbs) - Manche,  
Mme JOELLE ANGOT

2017 Sans renseignement de QCLASSIC BOIS MARGOT (sfb)

### SYMPHONIE DE MAZIN

(sfb) bai f. 2006  
ÉLEVÉE DANS LES DEUX-SEVRES - M. DOMINIQUE PERRAULT

par QUAPRICE BOIMARGOT QUINCY (DE) (holst)  
et GITANE DE MAZIN (sfa) par ROSIRE (sfa)  
et ORPHEE DE COQUERIE (sfa) par SANS SOUCI (sfa)  
**ISO** 131 (12) **BSO** +14 (0,59) - Mise à la reproduction en 2015  
**2016** **GOOD BOY PILATIERE**, (16 juin), m., bai - BSO +13 (0,33)  
par QUATRO DE RIVERLAND (sfa) - Vienne,  
M. BENOIT COURT

### SYMPHONIE DE MONTSEC

(sfa) bai 2006  
ÉLEVÉE DANS LA MEUSE - Dr. ANNE-FRANCOISE ROSSETTI DEGRAVE

par MODESTO (NL) (kwpn) et HOLEN DE ST MARTIN (sfa)  
par SABLE ROSE (sfa) et CATY DE ST MARTIN (sfa)  
par LE CONDEEN (sfa)  
Mise à la reproduction en 2013  
**2016** **GROOVE COSMIC**, (31 mars), m., bai - BSO +14 (0,31)  
par VIGO D'ARSOUILLES (BE) (bwp) - Vosges,  
Mme CAROLE KIENER CALVET  
2017 Sans renseignement de QUAMIKASE DES FORETS (sfa)

### SYMPHONIE DU CHER

(aa) alezan 2006  
ÉLEVÉE DANS LA CREUSE - S.C.E.A. DU BOIS DU CHER  
par EQUUS D'OLYMPHE (aa) et CALYPSO DU CHER (aa) par EL AID (aa)  
et MONIKA (aa) par COURLIS (\*aa\*) ou THALIAN (\*aa\*)

**ISO** 115 (11) **BSO** +1 (0,58) - Mise à la reproduction en 2015  
2016 Naissance déclarée (3 juin), m., bai cl BSO +10 (0,34)  
par TOBAGO CHEVRIER - Creuse, S.C.E.A. DU BOIS DU CHER

### SYMPHONIE DU JAMBOT

(sfa) alezan 2006  
ÉLEVÉE DANS L'INDRE - CENTRE EQUESTRE DU JAMBOT

par L'AMOUR DU BOIS (sfa) et FETE NAT D'ORCHIS (sfa)  
par FURY DE LA CENSE (sfa) et FETE NATIONALE (sfa)  
par FORT NATIONAL (ps)  
**BSO** +1 (0,53) - Mise à la reproduction en 2009  
**2016** **GUINNESS'TEE**, (29 mars), f., bai - BSO +9 (0,31)  
par LABRADOR DE BREKKA (sfa) - Indre,  
M. SEBASTIEN GOUNOT  
2017 Sans renseignement de MASTER VAN DE HELLE (BE) (sbs)

### SYMPHONY DE RIVERLAND

(sfa) bai 2006  
ÉLEVÉE EN CHARENTE - S.C.E.A. RIVERLAND  
par PAPILLON ROUGE (sfa) et FOLIE PIERREVILLE (sfa)  
par QUITO DE BAUSSY (sfa) et ONDE PIERREVILLE (sfa)  
par ST BRENDAN (GB) (ps)  
**BSO** +8 (0,41) - Mise à la reproduction en 2010  
**2016** **GABOND DE RIVERLAND**, (11 avril), m., bai - BSO +14 (0,31)  
par VAGABOND DE LA POMME (BE) (sbs) - Charente,  
S.C.E.A. RIVERLAND

### SYRIELLE DE LA LANDE

(sfb) bai 2006  
ÉLEVÉE DANS LA MANCHE - M. REMY QUONIAM  
par ROBIN II Z (DE) (han) et GITANE DE LA LANDE II (sfa)  
par ROYAL ARDENT (sfa) et TAKINA (sfa) par NIGHTSHADE (ps)  
Mise à la reproduction en 2012

**2016** **GALAXIE DE LA LANDE**, (16 avril), f., bai - BSO +6 (0,31)  
par QUANTUM (DE) (holst) - Manche,  
M. JEAN REMY QUONIAM  
2017 Sans renseignement de EMERALD VANT RUYTERSOF (BE)  
(bwp)

### SYRINGA DES RIAUX

(sfa) alezan 2006  
ÉLEVÉE DANS LA SARTHE - M. HERVE TRASSARD  
par FIDELIO DU THOT (sfa) et HENDLESS (sfa)  
par AMI DE LA FOSSE (sfa) et ROYAL LADY (sfa)  
par FOUORE DE GUERRE (sfa)  
Mise à la reproduction en 2014  
**2016** **GLINTON DES RIAUX**, (18 avril), m., alzmel - BSO +8 (0,33)  
par PRESIDENT (NL) (kwpn) - Sarthe,  
Mme MARIANNE TRASSARD, M. HERVE TRASSARD

### T NIEWMOEDS THIRANTA (NL)

(kwpn) bai f. 2000  
ÉLEVÉE AUX PAYS-BAS - KWPN numéro 3393 - M. T.W. JURRIUS et  
M. A.P. JURRIUS  
par HARCOS (kwpn) et PITHARA (kwpn) par GERVAUNTUS I (DE) (old)  
et ETIENNE (oes) par NURZEUS (NL) (oes)  
**ISO** 111 (09) - Mise à la reproduction en 2010  
**2016** **GARD AU GORILLE**, (7 juin), m., noir - BSO +2 (0,33)  
par PEZETAS DU ROUET (sfa) - Charente-Maritime,  
S.C.E.A. HARAS DE ROCHEFORT  
2017 Sans renseignement de REBOZO LA SILLA (MX) (cdm)

### T NOTE DE JAZZ (NL)

(kwpn) alezan 2000 ÉLEVÉE AUX PAYS-BAS -  
KWPN numéro 8758 - M. H. VAN HELVOIRT  
par JAZZ (NL) (kwpn) et IWENDY (kwpn) par ULFT (se)  
et WENDY (kwpn) par HEROS (se)  
**IDR** 114 (06) **BDR** +19 (0,60) - Mise à la reproduction en 2014  
**2016** **GIO DE GREZ NEUVILLE**, (1 mai), m., al bru - BDR +20 (0,33)  
par NEGRO (NL) (kwpn) - Maine-et-Loire,  
M. DIDIER DUPEYRAT  
2017 Sans renseignement de DON FREDERIC (DE) (han)

### TABATA GOLLERIE

(sfa) gris 2007 ÉLEVÉE DANS LA MANCHE -  
E.A.R.L. LA GOLLERIE  
par MR BLUE (NL) (kwpn) et MORGANE GOLLERIE (sfa)  
par BLEU BLANC ROUGE II (sfa) et TAMARIS DE COIMBOT (sfa)  
par JASMIN (sfa)  
Mise à la reproduction en 2015  
**2016** **GAIA GOLLERIE**, (12 mai), f., gris - BSO +8 (0,27)  
par THAIS DE PEGASE (sfa) - Manche, E.A.R.L. LA GOLLERIE  
2017 Sans renseignement de THAIS DE PEGASE (sfa)

### TAC TIC DES CHAYOTTES

(sfa) gris 2007  
ÉLEVÉE DANS LE LOT - Mme CELINE BONAL  
par MR BLUE (NL) (kwpn) et IRRESISTIBLE DU CHANU (sfa)  
par QUITO DE BAUSSY (sfa) et QUEVEN DU HEQUET (sfa)  
par NANKIN (sfa)  
**BSO** +15 (0,41) - Mise à la reproduction en 2013  
**2016** **GWAPA CHAYOTTES**, (10 avril), f., alezan - BSO +18 (0,32)  
par PRESIDENT (NL) (kwpn) - Lot, Mme CELINE BONAL

### TACAUTAC DU FEUILLARD

(sfa) noir 2007  
ÉLEVÉE DANS L'ORNE - M. BENOIT BURBAN  
par DE NIRO (DE) (han) et MAGIE DE LA FOLIE (sfa)  
par VOLTAIRE (DE) (han) et BELLE ROSE III (sfa)  
par QUAT'SOUS (sfa)  
**IDR** 107 (14) **BDR** +13 (0,57) - Mise à la reproduction en 2015  
**2016** **GALWAY KER JOALLAND**, (16 mai), f., noipan -  
BDR +19 (0,36) par OLIVI (NL) (kwpn) - Loire-Atlantique,  
Mme MARIE-FRANCOISE BOUTET

### TACKENT BLISS

(sfa) alezan 2007 ÉLEVÉE DANS LE FINISTERE -  
M. ERIC ROSAIS  
par VOLCHEBNIK (SU) (fsf) et BUBBLES (sfa) par JASMIN (sfa)  
et JUTLAND A (sfa) par ET HOP (aa)  
**ISO** 103 (14) **ICC** 136 (14) **JCC** 6 - Mise à la reproduction en 2015  
**2016** **GROOVE IT BLISS**, (12 mai), m., bai f. - BSO +4 (0,28)  
par UPSILON (aa) - Finistère, Mme MARIE PIRIOU  
2017 Sans renseignement de UPSILON (aa)

### TACTIKE KOKKA

(sfa) alezan 2007 ÉLEVÉE EN SAONE-ET-LOIRE -  
E.A.R.L. AS DE TREFLE  
par ELAN DE LA COUR (sfa) et FIERTEE DU MEIX (sfa)  
par PALADIN DES IFS (sfa) et RADIEUSE D'AVRIL (sfa)  
par KAYACK (sfa)  
**ISO** 124 (13) **JSO** 4 **BSO** +12 (0,57) - Mise à la reproduction en 2015  
**2016** **GALACTIKE KOKKA**, (1 avril), f., bai - BSO +17 (0,31)  
par ZWIEP DES FONTAINES (NL) (kwpn) - Saône-et-Loire,  
E.A.R.L. AS DE TREFLE

### TACTILE DE L'ISLE

(sfa) baimel 2007 ÉLEVÉE DANS LA MANCHE -  
G.A.E.C. DE LA PERRETTE  
par OPIUM DE TALMA (sfa) et MISS URANIE DE L'ISLE (sfa)  
par DANDY DU PLAPE (sfa) et URANIE DE LISLE (sfa)  
par LAUDANUM (ps)  
**BSO** +5 (0,54) - Mise à la reproduction en 2015  
**2016** **GALINKA DES COUDRAS**, (12 avril), f., bai f. - BSO +12 (0,34)  
par VAGABOND DE LA POMME (BE) (sbs) - Yvelines,  
M. SIMON ADAM

### TACUMBA'KA

(sfa) alezan 2007 ÉLEVÉE DANS LE MORBIHAN -  
Mme MARIE-CAROLINE CASTAGNE  
par JARNAC (sfa) et LOUPALINE DU HAUL (sfa)  
par CALOUBET DU BOIS (sfa) et UGOLINE DU HAUL (sfa)  
par KAYACK (sfa)  
**BSO** +2 (0,58) - Mise à la reproduction en 2014  
**2016** **GALASWING'KA**, (15 avril), f., alezan  
par QUICKLY DE KREISKER (sfa) - Morbihan,  
Mme MARIE-CAROLINE CASTAGNE  
2017 Sans renseignement de CHER EPOUX

### TAE LIS NORMANDE

(sfb) bai 2007 ÉLEVÉE DANS LE CALVADOS -  
M. ROLAND COTENTIN  
par QUITE EASY (DE) (holst) et ISLEA NORMANDE (sfa)  
par URBAIN DU MONNAI (sfa) et CHANTAL NORMANDE (sfa)  
par NATIF DE CORDAY (sfa)  
**ISO** 133 (13) **JSO** 6 **BSO** +12 (0,59) **ICC** 108 (12) -  
Mise à la reproduction en 2014

- 2016 GAELIS DE VINCY**, (2 mai), f., bai - BSO +18 (0,40) BCC +17 (0,27) BDR +4 (0,27) par KANNAN (NL) (kwpn) - Manche, Dr. Vét. CYNTHIA MILLON  
**GROOPIE DE VINCY**, (8 mai), f., bai f. - BSO +16 (0,37) BDR +8 (0,23) par CONTENDRO (DE) (holst) - Manche, Dr. Vét. CYNTHIA MILLON
- 2017 Sans renseignement de NERVOSO (sfa)  
 Sans renseignement de NERVOSO (sfa)  
 Sans renseignement de UP TO YOU (sfa)  
 Sans renseignement de UP TO YOU (sfa)

**TAEMA DU FRENEY** (sfa) bai 2007 ÉLEVÉE DANS LA LOIRE - M. YVES ALLIGIER

- par LITSAM (sfa) et MALINKA MERZE (sfa) par IF DE MERZE et BRISE DE MERZE (sfa) par PEGASE GERBAUX (sfa)  
**ISO** 106 (12) **BSO** +4 (0,52) - Mise à la reproduction en 2009  
**2016 GAZELLE DU FRENEY**, (30 mai), f., bai - BSO +5 (0,30) par QUINTUS LS LA SILLA (MX) (oes) - Loire, M. YVES ALLIGIER

**TAGADA MONDAINE** (sfa) bai 2007 ÉLEVÉE DANS LA MANCHE - M. ROGER CHAPON et Mme JOSETTE CHAPON

- par DIAMANT DE SEMILLY (sfa) et FANY MONDAINE (sfa) par DOUBLE ESPOIR (sfa) et MADEMOISELLE V (sfa) par NANKIN (sfa)  
**ISO** 106 (11) **BSO** +10 (0,55) - Mise à la reproduction en 2015  
**2016 GOLDEN BOY DES LOIRS**, (11 avril), m., alezan - BSO +17 (0,38) BCC +15 (0,25) BDR +3 (0,28) par KANNAN (NL) (kwpn) - Loir-et-Cher, Mme AUDE BOURON  
 2017 Sans renseignement de MYLORD CARTHAGO (sfa)

**TAHIGA DE DRY** (sfa) bai 2007 ÉLEVÉE DANS LE CALVADOS - Mme MARIE-HELENE BLANCHET

- par DIAMANT DE SEMILLY (sfa) et DRYADE DU DEFHEY (sfa) par PRINCE D'INCOVILLE (sfa) et UQUINA DU DEFHEY (aa) par ARLEQUIN (\*aa\*)  
**ISO** 109 (12) **BSO** +9 (0,57) - Mise à la reproduction en 2010  
**2016 GALICE DU SOULAIRE**, (23 mai), f., noipan - BSO +14 (0,35) par VAGABOND DE LA POMME (BE) (sbs) - Manche, M. GUILLAUME MAHIEU, M. ROLAND MAHIEU, Mme FRANCOISE MAHIEU, Mme KRISTINA MAHIEU  
 2017 Sans renseignement de TOP GUN SEMILLY (sfa)

**TAHITI DU GENELEY** (sfb) bai 2007 ÉLEVÉE EN HAUTE-SAONE - M. JEAN-CLAUDE RICHARD et Mme CELIA RICHARD

- par FAR WEST DE BAUGY (sfa) et FEE DE COURPIN (tf) par QUITO DE CHARON (tf) et LAURENCIE (tf) par DON CARLOS (tf) Mise à la reproduction en 2015  
**2016 GADJO DU GENELEY**, (28 mai), m., alezan - BSO +8 (0,22) par ANDIAMO SEMILLY - Haute-Saône, M. JEAN-CLAUDE RICHARD  
 2017 Sans renseignement de VICTORHUGO BOISMARGOT

**TAHITI SEMILLY** (sfa) alezan 2007 ÉLEVÉE DANS LA MANCHE - M. RICHARD LEVALLOIS

- par DIAMANT DE SEMILLY (sfa) et FIDJI DE SEMILLY (sfa) par QUIDAM DE REVEL (sfa) et LONGITUDE (sfa) par UKASE (sfa) **BSO** +16 (0,40) - Mise à la reproduction en 2011  
**2016 GUANA KEY SEMILLY**, (7 mai), f., gris - BSO +21 (0,32) par WINDOWS VH COSTERSVELD (BE) (bwp) - Manche, M. RICHARD LEVALLOIS  
 2017 Sans renseignement de QUICK STAR (sfa)

**TAIBA** (sfa) bai 2007 ÉLEVÉE DANS LES YVELINES - S.C.A. FERME DE LA GRANGE

- par KRONOS D'OUILLY (sfa) et KOLLINE BLEUE (sfa) par VEGANUM (ac) et VOUEIZ DE CHAMPEIX (sfa) par CALICE II (\*aa\*)  
**BSO** +3 (0,50) - Mise à la reproduction en 2013  
**2016 GOLDENGATE MEIJI**, (14 avril), m., gris - BSO +14 (0,35) par WINDOWS VH COSTERSVELD (BE) (bwp) - Yvelines, M. PATRICK GAUCHET  
 2017 Sans renseignement de WINDOWS VH COSTERSVELD (BE) (bwp) et de CANDY DE NANTUEL

**TAIGA D'ARGONNE** (sfa) noipan 2007 ÉLEVÉE DANS LA MEUSE - M. PASCAL TRASSART et Mme SYLVIE TRASSART

- par OTTO MAIL (sfa) et NILDA D'ARGONNE (sfa) par EMIR PLATIERE (sfa) et TALARA D'ARGONNE (ps) par BONIFACE (ps) Mise à la reproduction en 2010  
**2016 GENESIS DU BARROIS**, (10 avril), m., bai f. par POOR BOY (DE) (rhdl) - Meuse, G.A.E.C. DU BARROIS

**TAIGA DE CHAMPLOUE** (sfa) alezan 2007

- ÉLEVÉE EN HAUTE-MARNE - M. JEAN-MARIE CHARLOT  
 par DIAMANT DE SEMILLY (sfa) et SOPHIE DU CHATEAU (sfa) par GALOUBET A (sfa) et JAVOTTE D (sfa) par COR DE CHASSE (sfa) **ISO** 145 (15) **BSO** +23 (0,65) - Mise à la reproduction en 2009  
**2012 CRESUS DENFER**, (7 juillet), m., bai f. - BSO +24 (0,41) BCC +17 (0,25) BDR +3 (0,28) par KANNAN (NL) (kwpn) - Ardennes, M. BERENGER OUDIN

**TAIGA DE PLANCHETTE** (sfa) gr fon 2007

- ÉLEVÉE DANS LA SARTHE - M. PHILIPPE HUBERSON et M. MAURICE HUBERSON  
 par MYLORD CARTHAGO (sfa) et PAPAYE DE PLANCHETTE (sfa) par ISWANN BELLONNIERE (sfa) et ARMEL II (sfa) par LE BEAULIEU (sfa) Mise à la reproduction en 2010  
**2016 GENTIANE PLANCHETTE**, (31 mars), f., noipan - BSO +9 (0,33) par JENNY DE LA CENSE (sfa) - Sarthe, M. PHILIPPE HUBERSON, M. MAURICE HUBERSON  
 2017 Sans renseignement de JENNY DE LA CENSE (sfa)

**TAIGA DU TILLARD** (sfa) bai 2007 ÉLEVÉE DANS LE CALVADOS - Mme BERNADETTE LEJEUNE

- par QUAPRICE BOIMARGOT QUINCY (DE) (holst) et IANAGRA DU TILLARD (sfa) par NARCOS II (sfa) et QUANAGRA (sfa) par GALOUBET A (sfa) **BSO** +9 (0,52) - Mise à la reproduction en 2013  
**2016 G MAIL DU TILLARD**, (28 avril), f., noir par FOR PLEASURE (DE) (han) - Calvados, Mme BERNADETTE LEJEUNE  
 2017 Sans renseignement de BALOU DU ROUET (DE) (old)

**TAIGA DU VAL DINDROIS** (sfa) alezan 2007

- ÉLEVÉE EN INDRE-ET-LOIRE - M. ALAIN POITOU  
 par FUNCHAL DE SEMILLY (sfa) et CANDIE DE L'ETAPE (sfa) par FROU FROU (aa) et FLEUR B (sfa) par SHIKAMPUR (IE) (ps) Mise à la reproduction en 2010  
**2016 GLORY DU VAL DINDROIS**, (25 avril), f., bai par GERMINO D'ELLE (sfa) - Indre-et-Loire, G.A.E.C. POITOU

**TAIGA LUZANE** (sfa) alezan 2007 ÉLEVÉE EN LOIRE-ATLANTIQUE - Mme CAROLE BOUCHAND et M. HERVE BOUCHAND

- par NOUMA D'AUZAY (sfa) et QROQUE LUZANE (sfa) par COL CANTO (sfa) et LORKYA D'AUZAY (sfa) par SHOGOUN II (sfa) **ISO** 126 (12) **JSO** 5 **BSO** +13 (0,58) - Mise à la reproduction en 2013  
**2016 GERFAULT DES ISLES**, (30 mai), m., bai - BSO +19 (0,29) par UPLAND DES ISLES (sfa) - Loire-Atlantique, ELEVAGE CHICHE-HUBERT HELENE CHICHE-HUBERT

**TAIGA'BEL** (sfa) gris 2007 ÉLEVÉE DANS LE GERS - S.C.E.A. DE BELIARD

- par QUERCUS DU MAURY (aa) et ELKA DE ST SIMEON (sfa) par TARZAN MOUSSURE (sfa) et JOIE DE ST SIMEON (sfa) par ECHO DES CHAMPS (sfa) **ISO** 115 (12) **BSO** +5 (0,58) - Mise à la reproduction en 2015  
**2016 GANDALF TEMPLIERS**, (1 juin), m., al bru - BSO +11 (0,29) par ADZARO DE L'ABBAYE - Lot, Mme GAELLE LIGER  
 2017 Sans renseignement de CAPTAIN SEMILLY

**TAILLEDOUCE DE L'ISLE** (sfa) bai f. 2007

- ÉLEVÉE DANS LA MANCHE - G.A.E.C. DE LA PERRETTE  
 par QUAPRICE BOIMARGOT QUINCY (DE) (holst) et NANA DE L'ISLE (sfa) par SOCRATE DE CHIVRE (sfa) et MISS FRAMBOISE (sfa) par NANKIN (sfa) **BSO** +13 (0,40) - Mise à la reproduction en 2013  
**2016 GOTHA DE JARSAY**, (27 juillet), f., bai par L'ARC DE TRIOMPHE (DE) (old) - Deux-Sèvres, E.A.R.L. LE BELAMOINE  
 2017 Sans renseignement de CARYON DE JARSAY

**TAITOI DE LA FENDERIE** (sfa) alezan 2007

- ÉLEVÉE DANS LES ARDENNES - M. HAROLD ROBIN  
 par ROSIRE (sfa) et OPALE DE BOUVETIERE (sfa) par EASY BOY (sfa) et VENISE (tf) par HATE TOI (tf) Mise à la reproduction en 2012  
**2016 GOLD**, (15 mai), m., bai f. - BSO +16 (0,22) par ELDORADO DE HUS (NL) (kwpn) - Ardennes, Mme VALERIE-ANNE ROUSSELLE, M. ROMAIN BOUCHUT

**TAJORA (BE)** (bwp) bai 1996 ÉLEVÉE EN BELGIQUE - BWP numéro 158755 - M. MARCEL FRANSSSEN

- par MAJOR DE LA COUR (sfa) et JOYCE (oes) par NIMMERDOR (NL) (kwpn) et WINDEKIND (bwp) par WIDUKIND DE LAUZELLE (han) **ISO** 104 (02) **BSO** +3 (0,58) - Mise à la reproduction en 2003  
 2005 RUSTY DE CONDEMENE (sfa), h. - ISO 131 (15) **BSO** +10 (0,60) par EPHEBE FOR EVER (sfa)



- 2016 GOODY DU CHATELET**, (15 avril), f., alezan - BSO +16 (0,38)  
par ROCK'N ROLL SEMILLY (sfa) - Ain,  
Mme SOPHIE MAURICE
- 2017 Sans renseignement de TORNESCH (NL) (kwpn)

### TALASSA DAMOUR DUBOIS (sfa) bai 2007

- ÉLEVÉE DANS LA MANCHE - M. FRANCOIS LETABLIER et  
Mme MARIE-THERESE LETABLIER
- par GENTLEMAN PLATIERE (sfa) et LEGENDE DU BOIS (sfa)  
par FRINGANT DE LAFAGE (sfa) et MADONE IV (sfa)  
par QUASTOR (sfa)
- ISO 113 (13) BSO +3 (0,56)** - Mise à la reproduction en 2015

- 2016 GANDHY DU POMMERET**, (12 mai), f., bai -  
BSO +14 (0,39) BCC +14 (0,22) BDR +3 (0,25)  
par KANNAN (NL) (kwpn) - Manche, M. CHARLES AUBOURG
- 2017 Sans renseignement de CASH DU PLESSIS

### TALBOLAMM (sfa) alezan 2007 ÉLEVÉE DANS LA MANCHE - M. BERNARD LEPORT et M. ERIC LORIN

- par LAMM DE FETAN (sfa) et BORELIA (sfa) par ALME (sfa)  
et OBELIA par BORAN (GB) (ps)
- ISO 127 (13) BSO +15 (0,61)** - Mise à la reproduction en 2010
- 2016 GOOD BOY**, (27 mars), m., al fon - BSO +19 (0,33)  
par ACTION BREAKER (BE) (bwp) - Manche, S.C.E.A. BORELIA
- 2017 Sans renseignement de CROC LULU D'AUBIGNY

### TALIA DU REVERDY (sfa) bai 2007 ÉLEVÉE DANS LA MANCHE - S.A.R.L. HARAS DU REVERDY

- par ALLEGRETO (sfa) et HAVANE DU REVERDY (sfa)  
par PALADIN DES IFS (sfa) et DIVA DU REVERDY (sfa)  
par QUITO DE BAUSSY (sfa)
- ISO 125 (12) JSO 5 BSO +14 (0,58)** - Mise à la reproduction en 2015
- 2016 GATSBY DES EGLANTINES**, (29 mai), m., alzprie -  
BSO +17 (0,38) par L'AMOUR DU BOIS (sfa) - Vendée,  
M. CHARLES HARDY
- 2017 Sans renseignement de QUANSAS DES IVERNONS (sfa)

### TALIA DU TOT (sfa) alezan 2007 ÉLEVÉE DANS LES VOSGES - G.A.E.C. DU HAUT DU TOT II

- par HEARTBREAKER (NL) (kwpn) et HERMIONE DU CHENE (sfa)  
par BACUS DE NOUVOLIEU (sfa) et BERANGERE DU CHENE (sfa)  
par RAMAGE (sfa)
- Mise à la reproduction en 2014
- 2015 FREEDOM BO REGARD**, (12 avril), m., bai - BSO +13 (0,34)  
par NABAB DE REVE (BE) (sbs) - Drome, S.A.R.L. BO REGARD
- 2016 GRENADE BO REGARD**, (3 avril), f., bai - BSO +16 (0,26)  
par MONTENDER (NL) (kwpn) - Drome, S.A.R.L. BO REGARD

### TALISMA DUBISSON (sfb) bai 2007 ÉLEVÉE DANS LE CALVADOS - M. CLAUDE LAMARLE

- par ESPRIT DE CONQUETE (sfa)  
et KLOTHILDE VAN HET HEIKE (BE) (bwp) par SAYGON (bwp)  
et CHRISTEL (se) par SUDAN (han)
- Mise à la reproduction en 2015
- 2016 GANDJA D'LNZY**, (4 avril), f., bai - BSO +6 (0,30)  
par LAUTERBACH (DE) (old) - Loire-Atlantique,  
Mme HELENE COURCEL
- 2017 Sans renseignement de ARGENTINUS (DE) (han) et de KAN-  
NAN (NL) (kwpn)

### TALITHA (NL) (kwpn) bai 2000 ÉLEVÉE AUX PAYS-BAS - KWPN numéro 1347 - M. M.F.C. SMITS

- par MISTRAL (NL) (kwpn) et LIZA (NL) (kwpn) par GARANCO (kwpn)  
et GERNANDA (kwpn) par BOSTON (NL) (kwpn)
- ISO 128 (13) BSO +3 (0,45)** - Mise à la reproduction en 2013
- 2015 FELINE D'ORIENT**, (26 juin), f., bai - BSO +7 (0,34)  
par ILVIEN DES MIELLES (sfa) - Deux-Sèvres,  
Mlle ANNE-SOPHIE WENGER
- FLAMBEAU D'ORIENT**, (14 juin), m., bai - BSO +7 (0,34)  
par ILVIEN DES MIELLES (sfa) - Deux-Sèvres,  
Mlle ANNE-SOPHIE WENGER

### TALLINN LA BOHEME (sfa) bai 2007 ÉLEVÉE DANS L'AIN - M. PIERRE PETIT

- par QUICK STAR (sfa) et INITIATIVE (sfa)  
par NIGHT FEVER DU DON (sfa) et VIE MONTANTE (sfa)  
par MUGUET DU MANOIR (sfa)
- ISO 117 (12) BSO +13 (0,56)** - Mise à la reproduction en 2013
- 2016 GOYA LA BOHEME**, (22 mai), m., gris - BSO +16 (0,34)  
par TOBAGO CHEVRIER - Manche, M. PIERRE PETIT
- 2017 Sans renseignement de EMERALD VAN'T RUYTERS HOF (BE)  
(bwp)

### TALMA DU JARDIN (sfa) bai 2007

- ÉLEVÉE EN MEURTHE-ET-MOSELLE - M. NICOLAS PARGON
- par ORPHEE DE NANTUEL (sfa) et NINARELE DU JARDIN (sfa)  
par TRESOR DE CHEUX (sfa) et BRISE DU JARDIN (sfa)  
par HIDALGO DE RIOU (sfa)
- ISO 127 (12) JSO 5 BSO +15 (0,53)** - Mise à la reproduction en 2014

- 2016 GAMIN DU MOULIN**, (28 mai), m., bai f. - BSO +14 (0,23)  
par REBOZO LA SILLA (MX) (cdm) - Vosges,  
M. ALAIN LEHMANN

### TALUDIUM Z (BE) (z) bai 2009 - ZPFS numéro 0 - M. PETER KRAPP

- par DOLLAR DELA PIERRE (sfa) et PRAELUDIUM (DE) (bywbl)  
par PILOT (westf) et GIBSY (bywbl) par GOYA (bywbl)
- Mise à la reproduction en 2014

- 2016 GREENPEACE D'EOLE**, (16 avril), f., bai -  
BSO +19 (0,34) BCC +13 (0,24) BDR +4 (0,28)  
par KANNAN (NL) (kwpn) - Mayenne,  
Mme CHRISTINE DOUILLET

- 2017 Sans renseignement de BALOU DU ROUET (DE) (old)

### TAMARA DES CHAMPS (sfa) alezan 2007

- ÉLEVÉE DANS LA MANCHE - M. JEAN-YVES LEMASLE et  
Mme ANNIE LEMASLE
- par NEW LOOK DU THOT (sfa) et JARAMA DES CHAMPS (sfa)  
par TYPE D'ELLE (sfa) et UBLINE DES CHAMPS (sfa)  
par GRAND VENEUR (sfa)

- ISO 107 (12) BSO +7 (0,52)** - Mise à la reproduction en 2013

- 2016 GAVOTTE DES CHAMPS**, (7 août), f., bai  
par GIOVANI DE LA POMME (BE) (bwp) - Manche,  
M. JEAN-YVES LEMASLE, Mme ANNIE LEMASLE

### TAMARYSE (sfa) bai f. 2007 ÉLEVÉE DANS LES COTES D'ARMOR - M. CHRISTIAN PLANCHON et M. JEROME REBOUL

- par QUAPRICE BOIMARGOT QUINCY (DE) (holst)  
et KAJOLEE DU GUE (sfa) par DARCO (BE) (bwp) et LOICA II (sfa)  
par URIEL (sfa)

- BSO +20 (0,40)** - Mise à la reproduction en 2009
- 2016 Naissance déclarée (20 mai), f., bai BSO +19 (0,32)  
par VIGO D'ARSOUILLES (BE) (bwp) - Manche,  
M. MARKUS HAURI, M. THOMAS HAURI

- 2017 Sans renseignement de VIGO D'ARSOUILLES (BE) (bwp)

### TAMIRA D'EMM (sfa) bai 2007 ÉLEVÉE DANS L'AIN - Mme MURIEL RANGER

- par QUIDAM DE REVEL (sfa) et NAMIRA (BE) (bwp)  
par RAMIRO (DE) (holst) et DONA LISA (bwp) par DON CARLOS (han)
- ISO 101 (11) BSO +4 (0,57)** - Mise à la reproduction en 2014

- 2016 GAMIRO D'ELIXIR**, (29 mars), m., bai - BSO +7 (0,23)  
par ACANTUS GK (DE) (bywbl) - Doubs,  
M. JUDICAEEL VIEILLE, Mme TIFFANY GRASKAMP

- 2017 Sans renseignement de EMERALD VAN'T RUYTERS HOF (BE)  
(bwp)

### TAMISE DE VESQUERIE (sfa) alezan 2007

- ÉLEVÉE DANS LA MANCHE - G.A.E.C. DE LA VESQUERIE
- par MADE IN SEMILLY (sfa) et ALOUETTE VESQUERIE (sfa)  
par ELF III (sfa) et OLIVE DE SARTILLY (sfa)  
par HEROS DE CAVRON (sfa)

- ISO 133 (12) JSO 5 BSO +12 (0,60)** - Mise à la reproduction en 2015

- 2016 GOLDY DU GEAI**, (4 avril), f., alezan - BSO +12 (0,39)  
par KALASKA DE SEMILLY (sfa) - Côtes-d'Armor,  
M. GAETAN BAUDET

- 2017 Sans renseignement de ANDIAMO SEMILLY

### TAMISE D'EAU GRENOU (sfa) alezan 2007

- ÉLEVÉE DANS LA MANCHE - M. GUY DUREL
- par LUCCIANNO (sfa) et KARA D'EAU GRENOU (sfa)  
par SAPHIR D'ELLE (sfa) et DIANE DE RIOLLERIE (sfa)  
par GUILLAUME TELL (sfa)

- Mise à la reproduction en 2010

- 2016 GALI D'EAU GRENOU**, (18 mai), f., bai - BSO +10 (0,30)  
par TRESOR (BE) (bwp) - Manche, Mme GERMAINE DUREL,  
Mme BERENICE CALAS-DUREL

- 2017 Sans renseignement de TRESOR (BE) (bwp)

### TAMISE D'ELLE (sfa) alezan 2007 ÉLEVÉE DANS LA MANCHE - M. ALEXIS PIGNOLET et Mme MADELEINE PIGNOLET

- par KANNAN (NL) (kwpn) et HEROINE D'ELLE (sfa)  
par RAMIRO (DE) (holst) et UNE ETOILE D'ELLE (sfa)  
par JALISCO B (sfa)

- ISO 128 (13) BSO +20 (0,59)** - Mise à la reproduction en 2013

- 2016 GITANE D'ELLE**, (7 juillet), f., al fon - BSO +21 (0,29)  
par UP TO YOU (sfa) - Manche, S.C.E.A. HARAS D'ELLE

### TAMISE LANDAISE (sfa) bai 2007 ÉLEVÉE DANS LA MANCHE - G.A.E.C. ROGER

- par LIEU DES FORETS (sfa) et MISS LANDAISE (sfa)  
par ROX DE LA TOUCHE (sfa) et ABEILLE LANDAISE (sfa)  
par STARTER (sfa)

- BSO +7 (0,47)** - Mise à la reproduction en 2015

- 2016 GALA DU VALMER**, (4 mai), f., alezan - BSO +12 (0,34)  
par VIGO D'ARSOUILLES (BE) (bwp) - Sarthe,  
M. REMY BOURGET

**TANAELLE D'ORCENAI**

(sfb) alezan 2007

ÉLEVÉE DANS LE CHER - M. JEAN-PHILIPPE DEVRED

par FAIRPLAY DU MANOIR (sfa) et HOTESSE DES ARCHES (sfb)

par KALIFE DES PARCS (sfa) et BETTINA DES ARCHES (cs)

par HORSE DE CARMEN (sfa)

Mise à la reproduction en 2015

**2016 GOOD LUCK DU FOUR**, (19 mai), m., bai - BSO +9 (0,24)

par MONTENDER (NL) (kwpn) - Nord,

M. VIANNEY LEFEBVRE

**TANAGRA DU FIGUIER**

(sfa) al bru 2007 ÉLEVÉE EN VENDEE -

M. THIERRY FRUCHET

par IMPERIAL D'HERBIERS (sfa) et PIALOTTA DU FIGUIER (sfa)

par DARCO (BE) (bwp) et JESSICA DU VALON (sfa)

par QUIDAM DE REVEL (sfa)

BSO +10 (0,41) - Mise à la reproduction en 2010

**2016 GRIM DU FIGUIER**, (7 juin), m., alezan - BSO +15 (0,23)

par BOLAT STE HERMELLE - Vendée, M. THIERRY FRUCHET

**TANAGRA SENSEI**

(sfa) bai 2007 ÉLEVÉE DANS LA VIENNE -

Mlle MARIE-AUDE CLAIRAND

par EPHEBE FOR EVER (sfa) et CITSHA DE MONE (sfa)

par DOUBLE ESPOIR (sfa) et MITSHA DE MONE (sfa) par GAUR (ps)

Mise à la reproduction en 2013

**2016 GUCCI DE CAMBERIA**, (10 février), m., noir - BSO +4 (0,27)

par CALIDOS (DE) (nrps) - Saône-et-Loire, Mme ALICE OULION

2017 Sans renseignement de ASTI SPUMANTE (DE) (old)

**TANAGRA VAN TER MOUDE (BE)**

(bwp) gris 1996

ÉLEVÉE EN BELGIQUE - BWP numéro 158943 - M. CLAUDE DEMETS

par CAPITOL II (holst) et NURIELLE VAN TER MOUDE (fsf)

par MAJOR DE LA COUR (sfa) et PLEIADE DE REVEL (sfa)

par JALISCO B (sfa)

BSO +5 (0,50) - Mise à la reproduction en 2000

2005 REGLISSE ROUGE (sfb), f. - ISO 125 (16) BSO +7 (0,58)

par FIDELIO DU DONJON

2007 TANGO ROUGE (cs), h. - ISO 125 (15) BSO +13 (0,52)

par CHAMIR Z (BE) (z)

2008 UDJIRA ROUGE, f. - ISO 130 (14) JSO 4 BSO +12 (0,55)

par CHAMIR Z (BE) (z)

2011 BORNTS WAY CHAPELLE, m. -

ISO 132 (16) JSO 4 BSO +19 (0,54)

par KASHMIR VANT SCHUTTERSCHO (BE) ( b)

**2016 GOSSE DE RICHE CHAPEL**, (3 mai), m., bai - BSO +12 (0,33)

par VAGABOND DE LA POMME (BE) (sbs) - Val-d'Oise,

Mme PASCALE BUSSEREAU, M. JEAN-LOUIS BUSSEREAU

2017 Sans renseignement de WINDOWS VH COSTERSVELD (BE)

(bwp)

**TANDEME**

(sfa) gris 2007 ÉLEVÉE DANS L'OISE - M. DANIEL MILLET et

S.N.C. HARAS DE VILLERS

par NORMAN PRE NOIR (sfa) et UELEME (sfa)

par NELFO DU MESNIL (sfa) et GAZELLE (sfa)

par PONTECOULANT (sfa)

ISO 140 (16) JSO 6 BSO +21 (0,62) - Mise à la reproduction en 2015

**2016 GEMME VILLERS**, (15 mars), f., bai - BSO +20 (0,31)

par MALOUBET DE PLEVILLE (sfa) - Oise,

S.N.C. HARAS DE VILLERS

**GRATTE CIEL VILLERS**, (14 mai), m., gris - BSO +17 (0,29)

par UPSILON (aa) - Oise, S.N.C. HARAS DE VILLERS

**TANELLE DE VESQUERIE**

(sfa) alezan 2007

ÉLEVÉE DANS LA MANCHE - G.A.E.C. DE LA VESQUERIE

par OGRION DES CHAMPS (sfa) et MAGGY DE VESQUERIE (sfa)

par ROSIRE (sfa) et ALOUETTE VESQUERIE (sfa) par ELF III (sfa)

ISO 132 (15) JSO 5 BSO +20 (0,60) - Mise à la reproduction en 2015

**2016 GALAXIE DE VESQUERIE**, (1 juin), f., bai -

BSO +20 (0,37) BDR +6 (0,23) par CONTENDRO (DE) (holst) -

Manche, G.A.E.C. DE LA VESQUERIE

**GENTLEMAN DU GEAI**, (20 mai), m., bai - BSO +16 (0,24)

par TORNESCH (NL) (kwpn) - Côtes-d'Armor,

M. RAYMOND BAUDET

**TANGERINE DE TREILLE**

(sfa) alezan 2007

ÉLEVÉE EN GIRONDE - Mme FRANCOISE SAMUEL

par TINKA'S BOY (NL) (kwpn) et KOUMYS DE TREILLE (sfa)

par PALESTRO II (sfa) et TEQUILA II (sfa) par KAYACK (sfa)

ISO 102 (11) BSO +4 (0,50) - Mise à la reproduction en 2013

**2016 GIULIA DU ROZES**, (18 juin), f., alezan - BSO +15 (0,28)

par URANO DE CARTIGNY (sfa) - Haute-Garonne,

M. CHRISTOPHE REYNAUD

**TANGO (NL)**

(kwpn) bai 2000 ÉLEVÉE AUX PAYS-BAS -

KWPN numéro 10852 - M. G. VAN DRIEL

par KANNAN (NL) (kwpn) et JEVERTA (NL) (kwpn)

par EMILION (NL) (kwpn) et WEVERTA (oes) par ETNA (sfa)

ISO 127 (04) JSO 5 BSO +12 (0,56) - Mise à la reproduction en 2011

**2016 GOLD DE L'ENCLOS**, (20 mai), f., bai - BSO +13 (0,23)

par TORNESCH (NL) (kwpn) - Saône-et-Loire,

S.C.E.A. ECURIE DE L'ENCLOS

2017 Sans renseignement de CONNOR (DE) (holst)

**TANIS D'OR**

(sfa) bai f. 2007 ÉLEVÉE EN ILLE-ET-VILAINE -

M. HUBERT LEBRUN

par KANNAN (NL) (kwpn) et NAVAJO D'OR (sfa)

par QUIDAM DE REVEL (sfa) et CHEYENNE D'OR (sfa)

par MUGUET DU MANOIR (sfa)

Mise à la reproduction en 2011

**2016 GERONIMO D'OR**, (3 juillet), m., bai f. -

BSO +18 (0,34) BCC +11 (0,25) BDR +2 (0,27)

par L'ARC DE TRIOMPHE (DE) (old) - Ile-et-Vilaine,

S.C.E.A. LEBRUN ECURIE D'OR

2017 Sans renseignement de GERFAUT D'HELBY (sfa)

**TANKA DU THELLE**

(sfa) alezan 2007 ÉLEVÉE DANS L'OISE -

Mme ELYANE MASSELIN

par QREDO DE PAULSTRA (sfa) et GAGLIA DU THELLE (sfa)

par VOLCAN ROUGE (sfa) et JOLIE D'AUMONT (fsf)

par NEZ DE CUIR (\*aa\*)

Mise à la reproduction en 2014

**2016 GEORGIA DU THELLE**, (17 mai), f., alezan

par NOUMA D'AUZAY (sfa) - Oise, Mme ELYANE MASSELIN

**TANNAUSER BLUE**

(sfa) gris 2007

ÉLEVÉE DANS LES ARDENNES - E.A.R.L. LEFEBVRE ET FILS

par MR BLUE (NL) (kwpn) et FEE D'AZUR (sfa) par LAUDANUM (ps)

et NOAILLES V (sfa) par ALME (sfa)

Mise à la reproduction en 2010

**2016 GOD IS A GIRL**, (20 août), f., bai f. - BSO +21 (0,34)

par ROCK'N ROLL SEMILLY (sfa) - Ardenne,

E.A.R.L. LEFEBVRE ET FILS

2017 Sans renseignement de TODT UN PRINCE (sfa)

**TANS DES FONTAINES**

(sfb) alezan 2007 ÉLEVÉE DANS L'ORNE -

M. AART ALBERTS

par NID D'AMOUR DE BUISSY (aa) et JANS DES FONTAINES (sfa)

par JUS DE POMME (BE) (bwp) et FIDJIE DU BIGOT (sfa)

par GALOUBET A (sfa)

Mise à la reproduction en 2009

**2016 GROSEILLE DES CABANES**, (30 juin), f., bai - BSO +11 (0,29)

par VAGABOND DE LA POMME (BE) (sbs) - Deux-Sèvres,

M. JEAN-FRANCOIS COURSAUD

2017 Sans renseignement de ALDO DU PLESSIS

**TAPASS**

noipan 2007 ÉLEVÉE DANS LES COTES D'ARMOR -

M. JEROME REBOUL

par L'ARC DE TRIOMPHE (DE) (old) et COLETTA (DE) (han)

par CONTENDRO (DE) (holst) et GERONA (han)

par GARIBALDI II (DE) (han)

ISO 131 (12) JSO 5 BSO +18 (0,57) - Mise à la reproduction en 2011

**2016 GASPACHO D'EMERAUDE**, (6 mai), m., gr fon -

BSO +22 (0,36) par WINDOWS VH COSTERSVELD (BE) (bwp) -

Ile-et-Vilaine, M. FABRICE GEORGELIN,

Mme CATHERINE SALMON

2017 Sans renseignement de EMERALD VANT RUYTERS HOF (BE)

(bwp)

Sans renseignement de EMERALD VANT RUYTERS HOF (BE)

(bwp)

Sans renseignement de EMERALD VANT RUYTERS HOF (BE)

(bwp)

**TAPILARCIA Z (BE)**

(z) bai f. 2010 ÉLEVÉE EN ALLEMAGNE -

SBZ numéro 55658610 - M. PETER KRAPP

par DOLLAR DELA PIERRE (sfa) et PRAELUDIUM (DE) (bywbl)

par PILOT (westf) et GIBSY (bywbl) par GOYA (bywbl)

BSO +12 (0,50) - Mise à la reproduction en 2013

**2016 GALANT DE RIVERLAND**, (24 juin), m., bai - BSO +17 (0,29)

par MONTENDER (NL) (kwpn) - Charente,

S.C.E.A. RIVERLAND

**TAQUINE D'AZUR**

(sfa) alezan 2007 ÉLEVÉE DANS LE CALVADOS -

M. AYMERIC DE PONNAT et M. BRUNO AVENEL

par KRONOS D'OUILLY (sfa) et DIANA DU NIL (sfa)

par PALADIN DES IFS (sfa) et MAZURKA II (sfa) par TANAEL (sfa)

BSO +6 (0,55) - Mise à la reproduction en 2015

**2016 GRAND COEUR D'AZUR**, (6 juin), m., bai - BSO +16 (0,37)

par NEGUS DE TALMA (sfa) - Ain,

M. JEAN-CLAUDE CHABANON, Mlle LUDIVINE CHABANON

**TAQUINE LINE**

(sfb) baipie 2007 ÉLEVÉE EN DORDOGNE -

Mme LYDIE CHASSAGNAC

par UTAH VAN ERPEKOM (BE) (bwp) et EAU VIVE DE SAFRAY (sfa)

par NARCOS II (sfa) et NOCTURNE DU ROZEL (sfa)

par ST BRENDAN (GB) (ps)

BSO +5 (0,40) - Mise à la reproduction en 2009

- 2010 ARAPAHO DE LA VIOLE, m. - BSO +9 (0,43)  
par IDEAL DE LA LOGE (sfa) - Etalon
- 2016 **GRAFFITI DE LA VIOLE**, (25 mai), f., baie  
par OGANO SITTE (BE) (sbs) - Vosges, Mme SANDRA PERINI,  
M. HUGUES BONVALOT

**TAUQUE TAME** (sfa) al bru 2007 ÉLEVÉE DANS LA MANCHE -  
M. S.N.C. BROHIER

- par HELIOS DE LA COUR II (sfa) et FINE BOUCHE (sfa)  
par LIEU DE RAMPAN (sfa) et TAMERVILLE (sfa) par KAYACK (sfa)  
**ISO** 115 (11) **BSO** +10 (0,56) - Mise à la reproduction en 2011
- 2016 **GROSELLE TAME**, (1 mai), f., bai - BSO +17 (0,36)  
par WINDOWS VH COSTERSVELD (BE) (bwp) - Manche,  
S.C.E.A. BROHIER DENIS

**TARA DE BURGO** (sfb) al bru 2007 ÉLEVÉE DANS LE MORBIHAN -  
M. JEAN-PAUL SELS

- par TRIOMPHE DE MUZE (BE) (bwp) et FEE D'OZ (sfa)  
par KACHOU (sfa) et LAVANDIERE III (sfa) par STARTER (sfa)  
**BSO** +1 (0,47) - Mise à la reproduction en 2012
- 2016 **GOLDIKA BURGO**, (29 mai), f., alezan - BSO +11 (0,32)  
par VAGABOND DE LA POMME (BE) (sbs) - Morbihan,  
M. JEAN-PAUL SELS
- 2017 Sans renseignement de KANNAN (NL) (kwpn)

**TARA DE VERT** (sfa) bai cl 2007 ÉLEVÉE DANS LA MARNE -  
M. ALAIN RAVILLON

- par OPIUM DE TALMA (sfa) et ESTER DE VERT (sfa)  
par SOUCI PLATIERE (sfa) et QUICHE DU BREUIL (tf) par DARK (tf)  
**ISO** 125 (12) **JSO** 5 **BSO** +5 (0,59) - Mise à la reproduction en 2015
- 2016 **GIROLLE D'EOLE**, (24 mai), f., bai - BSO +12 (0,23)  
par BELLA BALOUBET (DE) (holst) - Manche,  
M. PATRICK BIZOT
- 2017 Sans renseignement de MALITO DE REVE (BE) (sfa)

**TARA D'ERMISSE** (sfa) bai 2007 ÉLEVÉE DANS LA MANCHE -  
Mme ANTOINETTE COLARD

- par DIAMANT DE SEMILLY (sfa) et FILLE D'ERMISSE (sfa)  
par QUAT'SOUS (sfa) et TOLLEVASTAISE (sfa)  
par GRAND VENEUR (sfa)  
**ISO** 103 (12) **BSO** +10 (0,57) - Mise à la reproduction en 2014
- 2016 **GROOVE DE CLAIREL**, (3 mai), m., bai - BSO +18 (0,34)  
par VIVALDI DU SEIGNEUR (BE) (sbs) - Manche,  
M. ARNAUD MORIN
- 2017 Sans renseignement de LUIDAM (NL) (kwpn)

**TARA DES RONDETS** (sfa) bai 2007 ÉLEVÉE DANS LE DOUBS -  
M. JEAN-PAUL PRITZY

- par LUX Z (DE) (han) et FRIVOLLE V (sfa) par SOUVIENS TOI III (sfa)  
et SENORA DU VIVIER (sfa) par IRIS LANDAI (sfa)  
Mise à la reproduction en 2009
- 2016 **GRANIE DE LA JOUX**, (30 avril), f., bai - BSO +4 (0,22)  
par ACANTUS GK (DE) (bywbl) - Doubs,  
M. DANIEL MENESTRIER
- 2017 Sans renseignement de SANDRO BOY (DE) (old)

**TARA VAN'T HAKENBOSCH (NL)** (kwpn) npapie 2000  
ÉLEVÉE AUX PAYS-BAS - KWPN numéro 6616 - M. H. MEPELINK

- par SAMBER (kwpn) et NAOMI (NL) (kwpn) par HAVEL (kwpn)  
et GATINKA (kwpn) par AHOY (kwpn)  
**BDR** +6 (0,50) - Mise à la reproduction en 2014
- 2016 **GUCCIGIRL ADDICT**, (10 mai), f., bai - BSO +1 (0,25)  
par VAGABOND DE LA POMME (BE) (sbs) - Manche,  
Dr. Vét. AURELIE GUENNO
- 2017 Sans renseignement de QUERLYBET HERO (BE) (sbs)

**TARASSA** (sfa) gris 2007 ÉLEVÉE DANS L'ORNE - M. MICHEL FRIGOT

- par COROFINO (DE) (holst) et QUEEN DOLL (sfa)  
par DOLLAR DELA PIERRE (sfa) et TAKINE DE PAULSTRA (sfa)  
par KAOLIN DE LYRE (sfa)  
**ISO** 120 (12) **BSO** +13 (0,53) - Mise à la reproduction en 2014
- 2016 **GOUBLIN MF**, (9 août), m., al fon  
par VIGO D'ARSOUILLES (BE) (bwp) - Orne,  
M. MICHEL FRIGOT

**TARATINA DE LA POMME** (sfa) bai 2007  
ÉLEVÉE DANS LE CALVADOS - M. GEERT BAERTSOEN

- par CANTURO (DE) (holst) et NAIS DE LA POMME (sfa)  
par DARCO (BE) (bwp) et FRAGRANCE DE CHALUS (sfa)  
par JALISCO B (sfa)  
**ISO** 131 (16) **JSO** 5 **BSO** +19 (0,61) - Mise à la reproduction en 2014
- 2016 **GALTA DE LEVAUX**, (13 mai), m., baicier - BSO +20 (0,36)  
par BENTLEY VD HEFFINCK (BE) (bwp) - Vosges,  
M. JULIEN COVINI
- GARATINA DE LEVAUX**, (28 mai), f., bai - BSO +25 (0,36)  
par NUMBER ONE D'ISO (sfa) - Vosges, M. JULIEN COVINI

**TARGA MASSUERE** (sfa) bai 2007 ÉLEVÉE EN ILLE-ET-VILAINE -  
M. BRUNO CHASSAING

- par RAMIRO (DE) (holst) et AWAY PIERREVILLE (sfa) par ALME (sfa)  
et SENTINELLE (sfa) par GRAND VENEUR (sfa)  
**BSO** +8 (0,41) - Mise à la reproduction en 2011
- 2016 **GROUCHKO DE SEBITZ**, (3 juillet), m., bai - BSO +9 (0,29)  
par QUINTERO (DE) (holst) - Bas-Rhin, M. PATRICK HEINTZ

**TASMANIE DE BEL AIR** (sfa) alezan 2007

- ÉLEVÉE EN MEURTHE-ET-MOSELLE - Mme ELODIE SIEST
- par BALOUBET DU ROUET (sfa) et ELSA DU HAUL (sfa)  
par LE TOT DE SEMILLY (sfa) et TOCADE DU HAUL (sfa)  
par KAYACK (sfa)  
**ISO** 136 (13) **JSO** 6 **BSO** +18 (0,58) - Mise à la reproduction en 2014
- 2016 **GOLDENEYE DES COURT**, (23 mai), m., bai - BSO +21 (0,29)  
par APOLLON DES BALEINES - Meuse, M. ALAIN FORTIN,  
S.A. M.S.H.
- 2017 Sans renseignement de CANDY DE NANTUEL

**TATIANA D'OR** (sfa) bai 2007 ÉLEVÉE EN ILLE-ET-VILAINE -  
M. HUBERT LEBRUN

- par ELF D'OR (sfa) et ROSE DE ST GATIEN (sfa)  
par MICKO PLATIERE (sfa) et HOP MA BELLE (sfa) par ARTHY (sfa)  
Mise à la reproduction en 2011
- 2016 **GABELOUP D'OR**, (5 septembre), m., alezan - BSO +8 (0,34)  
par JAZZ BAND COURCELLE (sfa) - Ille-et-Vilaine,  
S.C.E.A. LEBRUN ECURIE D'OR

**TAXI GIRL DE MALO** (sfb) bai 2007 ÉLEVÉE DANS L'ALLIER -  
S.C.E.A. DE MALO

- par QUAPRICE BOIMARGOT QUINCY (DE) (holst)  
et QUOCKENSTOCK D'EURO (sfa)  
par MOZART DES HAYETTES (BE) (sbs)  
et HEROINE D'VESQUERI (sfa) par COUNT IVOR (US) (ps)  
**ISO** 122 (14) **BSO** +8 (0,59) - Mise à la reproduction en 2015
- 2016 **GATTACA DE MALMAIN**, (11 avril), f., bai - BSO +14 (0,35)  
par CON AIR (DE) (holst) - Seine-Maritime,  
S.A.R.L. UNILANN HORSES
- 2017 Sans renseignement de SNAIKE DE BLONDEL (sfa)

**TAXIGIRL DU TEMPLE** (sfa) bai 2007 ÉLEVÉE DANS L'AIN -  
M. GUY MARTIN

- par CANTURO (DE) (holst) et BRITT D'ARAVAL (sfa)  
par PALESTRO II (sfa) et QUITO D'ARAVAL (sfa)  
par HUIT DE COEUR (sfa)  
**ISO** 107 (13) **BSO** +9 (0,59) - Mise à la reproduction en 2009
- 2010 **AVOCAT DU TEMPLE**, m. - ISO 137 (16) **JSO** 5 **BSO** +21 (0,57)  
par EUROCOMMERCE BERLIN (DE) (holst)
- 2016 **GOLDEN CORNET**, (7 mars), m., bai f. - BSO +17 (0,37)  
par WINDOWS VH COSTERSVELD (BE) (bwp) - Indre,  
S.A.S. EQUI-D PREMIER
- 2017 Sans renseignement de WINDOWS VH COSTERSVELD (BE)  
(bwp)

**TCHABANE** (sfa) al cui 2007 ÉLEVÉE DANS LE MAINE-ET-LOIRE -  
M. JEAN-PIERRE VAUCHER et M. JEAN GEORGES MALLET

- par DIAMANT DE SEMILLY (sfa) et ALIENOR (sfa) par J'T'ADORE (sfa)  
et NASARDE DU CELLIER (sfa) par DOUBLE ESPOIR (sfa)  
**BSO** +16 (0,43) - Mise à la reproduction en 2011
- 2016 **GOLD GABANA**, (20 mai), f., alezan - BSO +15 (0,20)  
par TORNESCH (NL) (kwpn) - Maine-et-Loire,  
M. JEAN-PIERRE VAUCHER,  
Mme CATHERINE VAUCHER LOYSEL
- 2017 Sans renseignement de VLEUT (NL) (kwpn)

**TCHERKESSE** (cs) bai f. 2007 ÉLEVÉE DANS LE CALVADOS -  
E.A.R.L. HARAS DE LA GISLOTTERIE

- par CAPITAL (DE) (holst) et ARIANE DU PLESSIS II (sfa)  
par JOYAU D'OR A (sfa) et BOURREE (sfa) par NICKEL (\*aa\*)  
**BSO** +11 (0,43) - Mise à la reproduction en 2010
- 2011 BIRMINGHAM, f. - ISO 127 (16) **BSO** +15 (0,53)  
par FERGAR MAIL (sfa)
- 2016 **GLOUM**, (30 mars), m., bai - BSO +13 (0,34)  
par NORWAY DE LA LANDE (sfa) - Calvados,  
E.A.R.L. HARAS DE LA GISLOTTERIE

**TCHINELLA DE TOSCANE** (sfa) bai 2007

- ÉLEVÉE DANS LA MARNE - S.C.E.A. DU VIEUX NOYER
- par CHIN CHIN (DE) (holst) et KARLA DE TOSCANE (sfa)  
par QUIDAM DE REVEL (sfa) et FANNY DU MURIER (sfa)  
par LAUDANUM (ps)  
**ISO** 111 (14) **BSO** +18 (0,57) - Mise à la reproduction en 2010
- 2016 **GIRLSTAR BL**, (25 avril), f., bai f. - BSO +22 (0,39)  
par QUICK STAR (sfa) - Haute-Saône,  
Mme BRIGITTE MASPLAS, Mlle LAURENCE NORMAND
- 2017 Sans renseignement de NUMBER ONE D'ISO (sfa)



**TCHINTCHIN BERENCE** (sfa) bai 2007

ÉLEVÉE DANS LA MANCHE - M. JEAN-CLAUDE BERARD  
 par NIDOR PLATIERE (sfa) et JOIE BERENCE (sfa)  
 par QREDO DE PAULSTRA (sfa) et JOIE A (sfa)  
 par AMOUR DU BOIS (sfa)

**ISO** 110 (11) **BSO** +6 (0,52) - Mise à la reproduction en 2013

**2016 GINGKO DE KERVEN**, (8 juin), m., bai - BSO +13 (0,28)  
 par ULMAR MAIL (sfa) - Finistère, Mme AURORE BOURGEOIS,  
 Mme JEANNICK BERROU BOURGEOIS

**TEA DE LA BRUYERE** (sfa) bai 2007 ÉLEVÉE DANS LE CALVADOS -  
 M. CHRISTIAN MARIETTE et Mme NICOLE MARIETTE

par ONCLE POL (sfa) et LILA DE LA BRUYERE (sfa)  
 par UMOUR DU FÉNAUD (sfa) et HIFI DE LA BRUYERE (sfa)  
 par ATTILA III (IT) (sfa)

Mise à la reproduction en 2010

**2013 DEESSE D'EOLE**, (22 avril), f., bai - BSO +5 (0,29)  
 par GUEPARD DE BREKKA (sfa) - Manche,  
 M. JEAN-PAUL DECAMP

2017 Sans renseignement de CAPTAIN SEMILLY

**TEA TIME SEMILLY** (sfa) bai 2007 ÉLEVÉE DANS LA MANCHE -  
 M. RICHARD LEVALLOIS

par QUAPRICE BOIMARGOT QUINCY (DE) (holst)  
 et AZALEE DE MAI II (sfa) par MUGUET DU MANOIR (sfa)  
 et FLEUR DE MAI (sfa) par QUASTOR (sfa)

**ISO** 121 (12) **JSO** 4 **BSO** +12 (0,58) - Mise à la reproduction en 2013

**2016 GALWAY SEMILLY**, (20 mars), m., bai -  
 BSO +20 (0,39) BCC +9 (0,25)  
 par DIAMANT DE SEMILLY (sfa) - Manche,  
 M. RICHARD LEVALLOIS

2017 Sans renseignement de DIAMANT DE SEMILLY (sfa)

**TEAM DE KREISKER** (sfa) bai 2007 ÉLEVÉE DANS LE FINISTÈRE -  
 S.C.E.A. ELEVAGE DE KREISKER

par CONTENDRO (DE) (holst) et BRISEIS D'HELBY (sfa)  
 par LAUDANUM (ps) et NIKA DU NEVADA (sfa) par ECUYER I (sfa)  
**BSO** +14 (0,41) - Mise à la reproduction en 2010

**2016 GLORIA DE KREISKER**, (29 mai), f., bai - BSO +17 (0,31)  
 par VAGABOND DE LA POMME (BE) (sbs) - Finistère,  
 S.C.E.A. ELEVAGE DE KREISKER

2017 Sans renseignement de DIAMANT DE SEMILLY (sfa)  
 Sans renseignement de DIAMANT DE SEMILLY (sfa)

**TEBE DE LA FENDERIE** (sfb) alezan 2007

ÉLEVÉE DANS LES ARDENNES - M. HAROLD ROBIN  
 par ROSIRE (sfa) et VELDA DE LA VIGNE (\*ac\*) par BANVILLE (ps)  
 et OVIKO (\*ac\*) par FLAMINKO (\*ac\*)  
 Mise à la reproduction en 2015

**2016 GLASGOW DE CEUTI**, (11 avril), m., alezan - BSO +6 (0,34)  
 par MR FLY DE LANDETTE (sfa) - Mayenne,  
 Mme ANAIS GUILLEMOT

**TECHNIQUE DE LAUME** (sfa) gris 2007

ÉLEVÉE DANS LA MANCHE - G.A.E.C. DE L'AUMERAIE  
 par MR BLUE (NL) (kwpn) et LYS DE LAUME (sfa)  
 par CACAO COURCELLE (sfa) et SOUMISE DU MANOIR (sfa)  
 par IVEDAY

**ISO** 113 (12) **BSO** +14 (0,56) - Mise à la reproduction en 2012

**2016 GENTLEMAN LONGANE**, (19 avril), m., gris - BSO +18 (0,35)  
 par BENTLEY VD HEFFINCK (BE) (bwp) - Manche,  
 M. CHRISTIAN MOREL

2017 Sans renseignement de TANGELO VAN DE ZUUTHOEVE (BE)  
 (bwp)

**TEEKITIEZZIE DE MUZE (BE)** (sbs) bai f. 2003

ÉLEVÉE EN BELGIQUE - SBS numéro 37568 - M. JORIS DE BRABANDER  
 par FOR PLEASURE (DE) (han) et NARCOTIQUE DE MUZE II (BE) (sbs)  
 par DARCO (BE) (bwp) et QERLY CHIN (BE) (bwp)  
 par CHIN CHIN (DE) (holst)

**ISO** 146 (12) **BSO** +22 (0,58) - Mise à la reproduction en 2011

**2016 GENEASYS DK**, (1 juin), m., noir - BSO +20 (0,37)  
 par VIGO D'ARSOUILLES (BE) (bwp) - Eure,  
 E.A.R.L. HARAS D'ICK

**GET IT EASY DK**, (30 mai), m., noir - BSO +20 (0,37)  
 par VIGO D'ARSOUILLES (BE) (bwp) - Eure,  
 E.A.R.L. HARAS D'ICK

**GOLD EASY DK**, (23 mai), m., noir  
 par VIGO D'ARSOUILLES (BE) (bwp) - Eure,  
 E.A.R.L. HARAS D'ICK

2017 Sans renseignement de CASALL (DE) (holst)  
 Sans renseignement de CASALL (DE) (holst)  
 Sans renseignement de CASALL (DE) (holst)  
 Sans renseignement de VIGO D'ARSOUILLES (BE) (bwp)  
 Sans renseignement de VIGO D'ARSOUILLES (BE) (bwp)  
 Sans renseignement de VIGO D'ARSOUILLES (BE) (bwp)

**TEGRISE DU MESNIL** (sfa) gris 2007 ÉLEVÉE DANS LA MANCHE -  
 M. JEAN-LUC LEBOURGEOIS

par OPIUM DE TALMA (sfa) et GIRANDOLE (sfa)  
 par BILL DE BAUGY (sfa) et VALSERINE II (sfa) par CORRENT (sfa)  
**ISO** 121 (13) **BSO** +5 (0,58) - Mise à la reproduction en 2014

**2016 GAIA DES SENS**, (11 mai), f., gris - BSO +10 (0,29)  
 par USADOR DU ROUET - Charente-Maritime,  
 S.A.R.L. ECURIE SENS O RIEL

**TEKILA GIRL D'ADRIKA** (sfa) alezan 2007

ÉLEVÉE DANS LE FINISTÈRE - Mme MIREILLE LE CORRE CADOT

par CORRADO (DE) (holst) et ERIKA DE MESCAM (sfa)  
 par LEPRINCE DE THURIN (sfa) et LITTLE GIRL (sfa)  
 par EX VOTO (sfa)

**BSO** +5 (0,50) - Mise à la reproduction en 2015

**2016 GINFIZZ ST GERMAIN**, (20 mai), m., bai -  
 BSO +11 (0,37) BCC +3 (0,23)  
 par L'ARC DE TRIOMPHE (DE) (old) - Cher,  
 E.U.R.L. SELLERIE LE PADDOCK

2017 Sans renseignement de COLESTUS (DE) (westf)

**TELDAME DE LA NUTRIA (MX)** (oes) al bru 2007

ÉLEVÉE AU MEXIQUE - SBLS numéro 34107001 - M. JUAN ROMERO HUXLEY  
 par CARTHAGO (DE) (holst) et FELDAM DE BLONDEL (sfa)  
 par QUIDAM DE REVEL (sfa) et PHEDRA RATELIERE (sfa)  
 par BELPHEGOR IV (sfa)

**ISO** 146 (16) **BSO** +25 (0,61) - Mise à la reproduction en 2013

**2016 GANDHI D'AUBIGNY**, (30 juillet), m., bai cl - BSO +23 (0,36)  
 par VAGABOND DE LA POMME (BE) (sbs) - Loire,  
 Dr. Vét. PIERRE VALETTE

**GOLDAME D'AUBIGNY**, (10 juin), f., bai cl - BSO +23 (0,29)  
 par ARLEM ANDALOU - Loire, Dr. Vét. PIERRE VALETTE  
**GRANDAME D'AUBIGNY**, (22 juin), f., baicer - BSO +20 (0,36)  
 par THUNDER VAN DE ZUUTHOEVE (BE) (bwp) - Loire,  
 Dr. Vét. PIERRE VALETTE

**GUELDADE D'AUBIGNY**, (10 juin), f., bai f. - BSO +20 (0,32)  
 par CARUSSO LS (MX) (cdm) - Loire,  
 Dr. Vét. PIERRE VALETTE

2017 Sans renseignement de VAGABOND DE LA POMME (BE) (sbs)  
 Sans renseignement de VAGABOND DE LA POMME (BE) (sbs)  
 Sans renseignement de CROC LULU D'AUBIGNY  
 Sans renseignement de CROC LULU D'AUBIGNY

**TELLINE DU FRAIGNEAU** (aacr) gris 2007

ÉLEVÉE EN CHARENTE-MARITIME - JUMENTERIE DU FRAIGNEAU  
 par HERMES D'AUTHIEUX (ac) et D'IFRANE CHALUSSE (sfa)  
 par GALOUBET A (sfa) et IFRANE (\*ac\*)  
 par CHATEAU DU DIABLE (ps)

**BSO** +9 (0,41) - Mise à la reproduction en 2010

**2016 GRACE DE VIE**, (1 juillet), f., alezan - BSO +17 (0,35)  
 par BALOUBET DU ROUET (sfa) - Manche,  
 M. JEAN-CHRISTOPHE BESSON

2017 Sans renseignement de BALOU DU ROUET (DE) (old)

**TELSTAR DE SULLY** (sfa) bai 2007 ÉLEVÉE DANS LE CALVADOS -  
 Mme NELLY DENOLLE

par DOLLAR DELA PIERRE (sfa) et HIPPIE CHERIE (sfa)  
 par NARCOS II (sfa) et WELL DONE GIRL (US) (ps)  
 par KEY TO THE MINT (US) (ps)

**ISO** 115 (11) **BSO** +8 (0,56) - Mise à la reproduction en 2012

**2016 GLADIATOR DES EMBRUNS**, (25 mars), m., alezan -  
 BSO +14 (0,35) par VAGABOND DE LA POMME (BE) (sbs) -  
 Sarthe, E.A.R.L. PERDEREAU TH

2017 Sans renseignement de CHANCE DE HUS

**TEMPETE DE VAINS** (sfa) bai 2007 ÉLEVÉE DANS LA MANCHE -  
 S.C.E.A. HARAS DU FOUGERAY

par ALLEGRETO (sfa) et HOULE DE BALME (sfa) par NARCOS II (sfa)  
 et KAABA DE LOUPPY (sfa) par CALIN DU MANOIR (sfa)

**ISO** 122 (12) **BSO** +13 (0,58) - Mise à la reproduction en 2010

**2016 GIBOULEE DE VAINS**, (17 juillet), f., alezan - BSO +16 (0,38)  
 par QUERLYBET HERO (BE) (sbs) - Manche,  
 M. CHRISTIAN BIHL

2017 Sans renseignement de DIAMANT DE SEMILLY (sfa)

**TENDRESSE DES QUARTS** (sfa) bai 2007 ÉLEVÉE EN VENDEE -  
 M. GUY JOUIN

par UMOUR DU FÉNAUD (sfa) et OPERETTE DU BRULOT (sfa)  
 par VAINQUEUR DU FIEF (sfa) et CINDY DU MUR BETIS (aa)  
 par SUCRE DE POMME (aa)

**ISO** 104 (11) - Mise à la reproduction en 2015

**2016 GARAMIAN**, (9 mars), m., alezan - BSO +10 (0,28)  
 par UP TO YOU (sfa) - Lozère, M. PIERRE BESSIERE

2017 Sans renseignement de VLEUT (NL) (kwpn)

**TENDRESSE D'OR** (sfa) bai 2007 ÉLEVÉE EN ILLE-ET-VILAINE -

M. ALBERT LEBRUN

par EASY BOY (sfa) et JOUVENCELLE D'OR (sfa) par ELF D'OR (sfa) et MANE D'OR (sfa) par QUASTOR (sfa)

Mise à la reproduction en 2011

**2016 GAVOTTE D'OR**, (6 août), m., bai - BSO +12 (0,23)  
par UNIVERS D'OR - Ille-et-Vilaine, M. ALBERT LEBRUN**TENESSEE DE LA ROQUE** bai 2007

ÉLEVÉE DANS LE CALVADOS - E.U.R.L. TOP STALLIONS COMPANY

par KANNAN (NL) (kwpn) et WALLOON DE MUZE (BE) (bwp)  
par NABAB DE REVE (BE) (sbs) et QERLY CHIN (BE) (bwp)  
par CHIN CHIN (DE) (holst)**ISO** 132 (13) **BSO** +24 (0,59) - Mise à la reproduction en 2015**2016 GRUMPY DE LA ROQUE**, (10 mai), f., bai - BSO +21 (0,30)  
par ELVIS TER PUTTE (BE) (bwp) - Calvados,  
E.U.R.L. TOP STALLIONS COMPANY

2017 Sans renseignement de ELVIS TER PUTTE (BE) (bwp)

**TENESSEE DES PRES** (sfa) bai 2007 ÉLEVÉE DANS LA MANCHE -

M. ARNAUD BAZIRE

par QREDO DE PAULSTRA (sfa) et KITCHENETE DES PRES (sfa)  
par ORGUEIL DU DONJON (sfa) et REVERIE DU LYS (sfa)  
par ARLEQUIN (\*aa\*)**BSO** +1 (0,57) - Mise à la reproduction en 2013**2016 GALIPETTE DES PRES**, (6 mai), f., bai - BSO +5 (0,39)  
par HELIOS DE LA COUR II (sfa) - Manche,  
M. ARNAUD BAZIRE

2017 Sans renseignement de HELIOS DE LA COUR II (sfa)

**TENESSIE D'ELBEE** (sfa) bai 2007 ÉLEVÉE DANS LA MANCHE -

Mlle FLORENCE MAHERAULT

par VERT ET ROUGE (sfa) et MALLAWY D'ELBEE (sfa)  
par DUC DU HUTREL (sfa) et TENESSIE DES DUNES (sfa)  
par KING'S ROAD (ps)**ICC** 113 (14) - Mise à la reproduction en 2015**2016 GARDE A VOUS DENOUCHE**, (16 avril), m., bai f. -  
BSO +9 (0,26) par CATAPULT DU VENDEL (DE) (holst) - Jura,  
Mme CATHERINE COMTE

2017 Sans renseignement de VLEUT (NL) (kwpn)

**TENNESEA** (sfa) baimel 2007 ÉLEVÉE DANS LES YVELINES -

M. JEAN-MARC NICOLAS et Mme GERALDINE NICOLAS

par MODESTO (NL) (kwpn) et O'REVE (sfa) par OBERON DU MOULIN  
et HILDE DE BOURBON (sfa) par NADIR DES AULNES (sfa)**BSO** +6 (0,40) - Mise à la reproduction en 20102013 **DIEGO N**, m. par QUEL ELU DE ST SIMEON (sfa) - Etalon**2014 ELVIS N**, (8 mai), m., gris - BSO +14 (0,25)  
par QUEL ELU DE ST SIMEON (sfa) - Eure,  
S.A.R.L. JEAN MARC NICOLAS**TENNESSEE (NL)** (kwpn) bai f. 2000 ÉLEVÉE AUX PAYS-BAS -

KWPN numéro 2635 - M. A. KLAASSE

par MANHATTAN (NL) (kwpn) et KATJA (kwpn)  
par EQUADOR (NL) (kwpn) et ZAZA (oes)  
par NIMMERDOR (NL) (kwpn)**ISO** 130 (09) **BSO** +7 (0,56) - Mise à la reproduction en 2015**2016 GAIA DU CENGLE**, (1 avril), f., bai - BSO +6 (0,38)  
par FETICHE DU PAS (sfa) - Bouches-du-Rhône,  
M. AURELIEN LECOMTE**TENTATION DE CHARME** (sfa) bai 2007 ÉLEVÉE DANS L'ORNE -

LES HARAS NATIONAUX

par JENNY DE LA CENSE (sfa) et GAIA DU MOULIN (sfa)  
par UZELIEN (sfa) et GEISHA C (sfa) par BRILLOSO (sfa)**ISO** 112 (12) **BSO** +6 (0,55) - Mise à la reproduction en 2013**2016 GALLIEE DU PIN**, (29 avril), f., alezan par BALKO D'ELLE -  
Orne,  
INSTITUT FRANCAIS DU CHEVAL ET DE L'EQUITATION**TENTATION DE PRIEZ** (sfa) alezan 2007

ÉLEVÉE DANS LA NIEVRE - Dr. ALAIN SOYEUX DE GORRE

par BLEU BLANC ROUGE II (sfa) et HARMONIE DE PRIEZ (sfa)  
par TANCARVILLE (sfa) et OPS DE LA LANDE (sfa)  
par FURY DE LA CENSE (sfa)

Mise à la reproduction en 2015

**2016 GASPARD DE PRIEZ**, (17 juin), m., gris - BSO +8 (0,36)  
par PRÉSIDENT (NL) (kwpn) - Nièvre,  
Dr. ALAIN SOYEUX DE GORRE**TENUE DU HAMEL** (sfa) alezan 2007 ÉLEVÉE DANS LA MANCHE -

Mme CHANTAL ROBIN

par LE TOT DE SEMILLY (sfa) et ISTRIDE DU HAMEL (sfa)  
par NIGHT FEVER DU DON (sfa) et ISTRIDE (sfa)  
par CALMAR DU PONCEL (sfa)

Mise à la reproduction en 2012

**2016 GAASTRA DU HAMEL**, (1 mai), m., alezan - BSO +11 (0,26)par UN DIAMANT DES FORETS (sfa) - Manche,  
M. LOUIS CLEMENT-ROBIN

2017 Sans renseignement de ANDIAMO SEMILLY

**TEOTOP DE ST GEORGES** (sfa) gris 2007

ÉLEVÉE DANS LA MANCHE - Mlle CELINE BUHOT

par MYLORD CARTHAGO (sfa) et UTOPIE DE GARNETOT (sfa)  
par MATADOR DU BOIS (sfa) et HERA A (sfa) par SIRE (ps)**BSO** +1 (0,49) - Mise à la reproduction en 2015**2016 GOTHAM DE SEBYNE**, (12 juin), m., al fon - BSO +7 (0,36)  
par JIVARO DU ROUET (sfa) - Sarthe, M. CEDRIC ESCAT**TEQUILA D'AUGE** (sfa) bai 2007 ÉLEVÉE DANS LE CALVADOS -

S.A. CRIA CABALLAR

par HELLO PIERVILLE (sfa) et GALOUBETTE MONDAIN (sfa)  
par GALOUBET A (sfa) et LADY MONDAINE (sfa) par NANKIN (sfa)  
Mise à la reproduction en 2012**2016 GISELE D'AUGE**, (12 avril), f., bai -

BSO +18 (0,34) BCC +11 (0,21) BDR +1 (0,24)

par KANNAN (NL) (kwpn) - Calvados,  
HELLO HOLDINGS 31 SLU**TEQUILA DE FRENAY** (sfa) al bru 2007 ÉLEVÉE EN VENDEE -

Mme STEPHANIE MARRET et M. CHRISTOPHE SOULLARD

par VOLTAIRE (DE) (han) et DARLING DU BOIS (sfa)  
par HURLEVENT (sfa) et JYPSIE (sfa) par ALMAZIG (\*aa\*)**ISO** 107 (11) - Mise à la reproduction en 2014**2016 GIN TONIC DES PATURES**, (15 juin), f., al bru  
par QUASOAR TAME (sfa) - Charente-Maritime,  
Mme STEPHANIE MARRET, M. GERARD SOULLARD (FILS)**TEQUILA DE LA CHAPEL** (sfa) alezan 2007

ÉLEVÉE DANS LE CALVADOS - Mme LAURENCE MEUNIER

par DOLLAR DELA PIERRE (sfa) et MIMISTAR DE LA CHAPEL (sfa)  
par QUICK STAR (sfa) et CHARM DE LA CHAPEL (sfa)  
par PALESTRO II (sfa)**ISO** 108 (13) **BSO** +12 (0,55) - Mise à la reproduction en 2015**2016 GHIBLI DE ME**, (9 juillet), f., bai cl -  
BSO +16 (0,36) BDR +4 (0,23) par CONTENDRO (DE) (holst) -  
Calvados, M. MAXIME CHARLES**TEQUILA DES HAYETTES** (sfa) bai 2007 ÉLEVÉE DANS L'EURE -

Haras DES HAYETTES

par QUARTZ ADELHEID Z (BE) (z) et OBONNY DES HAYETTES (sfa)  
par BANBOULA DU THOT (sfa) et ALBONNIE (DE) (han)  
par ALME (sfa)

Mise à la reproduction en 2009

**2016 GRACIEUSE RIVERLAND**, (30 avril), f., bai - BSO +15 (0,30)  
par VAGABOND DE LA POMME (BE) (sbs) - Charente,  
S.C.E.A. RIVERLAND2017 Sans renseignement de SUNDAY DE RIVERLAND (sfb) et de UP  
TO YOU (sfa)**TEQUILA D'HERRANET** (aa) bai 2007 ÉLEVÉE DANS LE GERS -

M. JACQUES HAMEL

par EXOCET DE CERAN (aa) et VOLTIGE DHERRANET (aa)  
par FOL VENT (aa) et GAZELLE par AIGLOVAN (aa)

Mise à la reproduction en 2010

**2015 FIESTA DE TOUSCAYRATS**, (31 mars), f., alezan -  
BSO +8 (0,32) par ROMANDO DE L'ABBAYE (sfa) - Tarn,  
ASS. DE GESTION L.A.P. DE TOUSCAYRATS

2017 Sans renseignement de VASNUPIED DE JONKIERE (aa)

**TEQUILA DU BOISFAYEN** (sfa) bai 2007

ÉLEVÉE EN LOIRE-ATLANTIQUE - M. JEAN-CLAUDE CIVEL et M. ERIC CIVEL

par LORD CALANDO (DE) (holst) et NYMPHEA ROZ (sfa)  
par ELAN DE LA COUR (sfa) et ORPHEE DU VAUCLIN (ps)  
par RIVELAGO (ps)**BSO** +3 (0,50) - Mise à la reproduction en 2014**2015 FLORA LUNA**, (25 mai), f., bai - BSO +13 (0,36)  
par OGRION DES CHAMPS (sfa) - Ille-et-Vilaine,  
M. DENIS JUBAULT**TEQUILA DU MARAIS** (sfb) bai 2007 ÉLEVÉE DANS LA MANCHE -

M. JACQUES NAVET

par NEGUS DE TALMA (sfa) et IRONIE DU MARAIS (sfb)  
par MAGISTROS (ps) et NANY (sfb) par INCITATUS (sfa)**ISO** 108 (11) **BSO** +7 (0,49) - Mise à la reproduction en 2012**2016 GRIMM DE BIENVENU**, (8 mai), m., bai - BSO +17 (0,27)  
par URANO DE CARTIGNY (sfa) - Manche, Mme NOEMIE ALIX

2017 Sans renseignement de QUINTUS LS LA SILLA (MX) (oes)

**TEQUILA'S GIRL**

(sfa) bai 2007 ÉLEVÉE DANS LA MANCHE - M. JEAN-CLAUDE HEURTAUX

par DOLLAR DELA PIERRE (sfa) et PARADE DE CELLAND (sfa)  
par DIAMANT DE SEMILLY (sfa) et BELLE GAUDINIÈRE (sfa)  
par ARTICHAUT (sfa)

Mise à la reproduction en 2012

**2016 GIRL IN AMERICA**, (15 avril), f., azezan - BSO +18 (0,30)  
par VAGABOND DE LA POMME (BE) (sbs) - Calvados,  
S.C.E.A. ECURIE D'ALBIGNY EQUI FRANCE

2017 Sans renseignement de VELSEN CHUQUERIE

**TERITTA (NL)**

(kwpn) gris 2000 ÉLEVÉE AUX PAYS-BAS - KWPN numéro 2619 - M. G.W. ZWARTJENS

par MATTERHORN (kwpn) et MITTA (NL) (kwpn)  
par INDORADO (NL) (kwpn) et ZITTA (kwpn)  
par NIMMERDOR (NL) (kwpn)

**BDR** +7 (0,43) - Mise à la reproduction en 2015

**2016 GOLDITTA D'AR MOR**, (31 juillet), f., azezan  
par SOLIMAN (DE) (han) - Finistère, Mme LAURA PAUBERT

**TERRE DU MIRAL**

(sfa) azezan 2007

ÉLEVÉE DANS LE PUY-DE-DOME - M. CHARLES THELLIER

par LE TOT DE SEMILLY (sfa) et JUNE DU MIRAL (sfa)  
par VOLTAIRE (DE) (han) et UNEMIRAL DE BAUSSY (sfa)  
par KAYACK (sfa)

**ISO** 113 (13) **BSO** +8 (0,56) - Mise à la reproduction en 2015

**2016 GO DU MIRAL**, (7 avril), m., bai f. par TORNESCH (NL) (kwpn) -  
Allier, M. CHARLES THELLIER

**TERRE NEUVA DU LOZON**

(sfa) bai 2007

ÉLEVÉE DANS LA MANCHE - M. LAURENT VIGNAUD et

Mme CAROLINE VIGNAUD

par QUICK STAR (sfa) et KOBRA DU LOZON (sfa)  
par EYKEN DES FONTENIS (sfa) et BULLE D'ETOILE (sfa)  
par STARTER (sfa)

**ISO** 119 (14) **BSO** +14 (0,55) - Mise à la reproduction en 2015

**2016 GUN N ROSES DU LOZON**, (15 avril), f., bai f. -  
BSO +17 (0,36) BDR +5 (0,22) par CONTENDRO (DE) (holst) -  
Manche, M. LAURENT VIGNAUD

2017 Sans renseignement de MYLORD CARTHAGO (sfa)

**TESS DE KERGALE**

(sfb) azezan 2007 ÉLEVÉE DANS LE FINISTÈRE - M. CEDRIC LE GOFF et M. ANTHONY LE GOFF

par EASY BOY (sfa) et CHIVA D'HELBY (sfb) par NAOS D'HELBY (sfa)  
et RIVANA (sfb) par GUAM FLEURY (sfa)

Mise à la reproduction en 2010

**2016 GAYARD DE LA JACINTHE**, (2 mai), m., bai  
par LOTUS (NL) (kwpn) - Loire-Atlantique,  
Mme NATACHA GAYARD

2017 Sans renseignement de LOTUS (NL) (kwpn)

**TESS D'ORVAL**

(sfa) bai 2007 ÉLEVÉE DANS LA MANCHE - M. JEAN-PIERRE LEMPERIÈRE

par VERT ET ROUGE (sfa) et FRENESIE D'ORVAL (sfa)  
par DIGNE ESPOIR (sfa) et BELLETIÈRE D'ORVAL (sfa)  
par POT D'OR (ps)

Mise à la reproduction en 2012

**2013 DRAKKAR D'ORVAL**, (15 juin), h., bai - BSO +7 (0,34)  
par DRAKKAR DES HUTINS (sfa) - Manche,  
M. JEAN-PIERRE LEMPERIÈRE

**2014 EBOSIA D'ORVAL**, (15 mai), f., bai - BSO +17 (0,29)  
par OLD CHAP TAME (sfa) - Manche,  
M. JEAN-PIERRE LEMPERIÈRE

2017 Sans renseignement de CATCHAR MAIL

**TESS VAL DE MAI**

(sfa) bai 2007 ÉLEVÉE DANS LA SOMME - M. JEAN-FRANÇOIS DECAMP

par QUICK STAR (sfa) et JOLIE FLEUR DE LAUME (sfa)  
par ROSIRE (sfa) et COMPAGNIE LONGANES (sfa)  
par TENOR DE LA COUR (sfa)

**ISO** 113 (11) **BSO** +18 (0,57) - Mise à la reproduction en 2012

**2016 GRENADINE DU LIROT**, (20 juin), f., al bru - BSO +21 (0,38)  
par OGRION DES CHAMPS (sfa) - Manche,  
E.A.R.L. CE DE PIROU

2017 Sans renseignement de LIFESTYLE (DE) (old)

**TESSA DE LA BEKA**

(sfa) azezan 2007 ÉLEVÉE DANS LA VIENNE - M. FLORIAN RIZK

par CARDERO (DE) (holst) et MIEL DE CHOISY (sfa)  
par CABDULA DU TILLARD (sfa) et IVOIRE DE CHOISY (sfa)  
par TORNADO D'HOTOT (sfa)

Mise à la reproduction en 2012

**2016 GUCCIO LES CHATEAUX**, (29 juin), m., azezan -  
BSO +13 (0,31) par VIGO D'ARSOUILLES (BE) (bwp) -  
Loire-Atlantique, M. ROBIN MICHEL

**TESSINA VAN HET LINDENHOF (BE)**

(p) gris 1996 ÉLEVÉE - BWP numéro 157714 - M. JEAN-PIERRE BOSCH

par WELTMEYER II (DE) (han) et GOLDINE (han)  
par GODEHARD (DE) (han) et DOOLITTLE (han) par DOMSPATZ (han)

Mise à la reproduction en 2015

**2016 GALLOVE DE LA CAVE**, (11 mai), m., bai cl -  
BSO +1 (0,30) BDR +3 (0,27) par ARPEGE PIERREVILLE (sfa) -  
Tarn-et-Garonne, Mme JOELLE DE SAINT MOULIN

2017 Sans renseignement de ARPEGE PIERREVILLE (sfa)

**TESSY DE FUMUY**

(sfa) gris 2007 ÉLEVÉE DANS LES ARDENNES - M. GILLES BROUILLON

par OPIUM DE TALMA (sfa) et LUTINE DU DORLON (sfa)  
par NIDOR PLATIERE (sfa) et AMAZONE D'ISIGNY (sfa)  
par ELF III (sfa)

**ISO** 116 (12) **BSO** +8 (0,55) - Mise à la reproduction en 2013

**2016 GEISHA DE TALMA**, (20 mars), f., bai - BSO +14 (0,28)  
par ARLEM ANDALOU - Ardennes, Dr. Vét. MICHEL GUIOT

2017 Sans renseignement de ARLEM ANDALOU

**TESSY DES SOURCES**

(sfa) bai 2007

ÉLEVÉE DANS LE HAUT-RHIN - Mme DENISE TSCHAMBER et  
M. CHRISTIAN TSCHAMBER

par ALLEGRETO (sfa) et ELFINE DES SOURCES (sfa)  
par SUPER DE BOURRIÈRE (sfa) et RELFINE (sfa) par ELF III (sfa)

**ISO** 116 (13) **BSO** +9 (0,60) - Mise à la reproduction en 2015

**2016 GOTHA DES SOURCES**, (5 mai), m., bai f.  
par CROESUS (DE) (holst) - Haut-Rhin,  
E.A.R.L. ELEVAGE DES SOURCES

2017 Sans renseignement de CROESUS (DE) (holst)

**TESTAROSSA DE ROSET**

(sfa) azezan 2007

ÉLEVÉE DANS LE DOUBS - M. ROLAND BULLOZ

par BOLERO DE BRECEY (sfa) et HERMES DE ROSET (sfa)  
par UPSALIN IV (sfa) et NANOU DU PRAGE (ps)  
par LE CHALUSSEY (ps)

**ISO** 122 (12) **JSO** 5 **BSO** +3 (0,55) - Mise à la reproduction en 2013

**2016 GENELIE DE ROSET**, (15 mai), f., azezan - BSO +8 (0,28)  
par TOLDO DU BANNEY (sfb) - Doubs, M. ROLAND BULLOZ

2017 Sans renseignement de UTRILLO VD HEFFINCK (BE) (bwp)

**TEXANE DE BRILLERE**

(sfa) bai 2007

ÉLEVÉE EN LOIRE-ATLANTIQUE - Mlle ALICIA COCANDEAU

par ALLIGATOR FONTAINE (sfa) et LADYGOUN DE FORCILE (sfa)  
par SHOGOUN II (sfa) et KASHMIROSA (sfa) par UN PRINCE (ps)

Mise à la reproduction en 2015

**2016 GLORY A**, (7 mai), f., bai - BSO +5 (0,32)  
par JENNY DE LA CENSE (sfa) - Sarthe,  
M. FRANCOIS GENTEL

**TEXANE DU HAUT**

(sfa) noipan 2007 ÉLEVÉE EN ILLE-ET-VILAINE - M. ALEXANDRE JARDIN

par DOLLAR DU MURIER (sfa) et LIBERTA (sfa)  
par EPHEBE FOR EVER (sfa) et ELANE (sfa) par ELF III (sfa)

Mise à la reproduction en 2011

**2016 GACRUX L'AISY**, (8 août), m., bai f.  
par DIAMANT DE SEMILLY (sfa) - Manche,  
E.U.R.L. CHEVALORISATION

**THAIS DE L'AUTROT**

(sfa) azezan 2007 ÉLEVÉE EN COTE-D'OR - Mme STEPHANIE DAGAS

par QUIDAM DE REVEL (sfa) et KABOTINE DE L'AUTROT (sfa)  
par VENEUR D'ETENCLIN (sfa) et OROLE D'AURE (sfa)  
par ARTHY (sfa)

**ISO** 132 (13) **JSO** 6 **BSO** +15 (0,60) - Mise à la reproduction en 2011

**2016 GEASMIN DE L'AUTROT**, (24 mai), f., bai -  
BSO +17 (0,37) BDR +4 (0,24) par CONTENDRO (DE) (holst) -  
Côte-d'Or, Mme STEPHANIE DAGAS

2017 Sans renseignement de OGANO SITE (BE) (sbs)

**THAIS D'HERBAGE**

(sfa) azezan 2007 ÉLEVÉE DANS LA MANCHE - M. NOEL LETABLIER

par NECTAR DES FORETS (sfa) et CALINKA D'AMOUR (sfa)  
par JALISCO B (sfa) et SARA D'AMOUR (sfa)  
par MATADOR DU BOIS (sfa)

Mise à la reproduction en 2014

**2016 GARANCE DU VOUGE**, (8 juin), f., bai  
par HERALD (DE) (holst) - Calvados,  
Mme SYLVIE PLANTET BESNIER

**THAIS DU TERROIR**

(sfa) bai 2007 ÉLEVÉE DANS LES YVELINES - M. FRANCOIS ROEMER

par CORRADO (DE) (holst) et HERMIONE ST LOISE (sfa)  
par LE TOT DE SEMILLY (sfa) et ANAÏDE (sfa) par LAUDANUM (ps)

Mise à la reproduction en 2013



- 2016 GREGORIO DU TERROIR**, (3 juin), m., al bru - BSO +16 (0,32)  
par IOLISCO DE QUINHON (sfa) - Orne,  
M. FRANCOIS ROEMER
- 2017 Sans renseignement de QUERCUS DU MAURY (aa)

**THAIS DU VENT** (sfa) alezan 2007 ÉLEVÉE DANS LA MANCHE -  
M. JEAN-LUC PERRIN et Mme JACQUELINE PERRIN

- par INTIME PLATIERE (sfa) et DANAIDES DES VENTS (sfa)  
et SUPER DE BOURRIERE (sfa) et QUENOTTE DE BAUGY (sfa)  
par IVEDAY
- Mise à la reproduction en 2013

- 2016 GALANT DU VENT**, (14 juin), m., alezan - BSO +12 (0,29)  
par PUTCH DES ISLES (sfa) - Manche, M. JEAN-LUC PERRIN
- 2017 Sans renseignement de PUTCH DES ISLES (sfa)

**THAIS ROYAL** (sfa) bai 2007 ÉLEVÉE EN SAONE-ET-LOIRE -  
M. ALBERT JACQUET

- par DAMIRO B (NL) (kwpn) et OLYMPE ROYAL (sfa)  
par AIRBORNE MONTECILLO (US) (fsf) et GYPSY DU PAQUIER (sfa)  
par VORIAS (US) (ps)
- Mise à la reproduction en 2014

- 2015 FURST LADY ROYAL**, (27 avril), f., bai - BSO +7 (0,32)  
par CANTURO (DE) (holst) - Saône-et-Loire,  
M. ALBERT JACQUET

**THALARA D'ARGONNE** (sfb) bai 2007 ÉLEVÉE DANS LA MEUSE -  
M. PASCAL TRASSART et Mme SYLVIE TRASSART

- par OTTO MAIL (sfa) et TALARA D'ARGONNE (ps) par BONIFACE (ps)  
et QUEEN SOUND (ps) par KING SOUND (ps)
- ICC 116 (12)** - Mise à la reproduction en 2014

- 2016 GENTLEMAN D'ARGONNE**, (27 mai), m., bai  
par KIGALI (NL) (kwpn) - Meuse, Mlle ANAIS HARDOUIN,  
M. OLIVIER HARDOUIN, M. PASCAL TRASSART
- 2017 Sans renseignement de KIGALI (NL) (kwpn)

**THALIE DE LA FAGNE** (sfa) bai f. 2007 ÉLEVÉE DANS L'AINES -  
M. HENRI BILLOIR

- par CLINTON (DE) (holst) et ORIGINE DE SISSE (sfa)  
par CALOUBET DU ROUET (sfa) et CYBELE DE SISSE (sfa)  
par FORT DE LA COUR (sfa)

**ISO 114 (13) BSO +11 (0,55)** - Mise à la reproduction en 2015

- 2016 GAILLARD ST NICOLAS**, (30 juin), m., bai f. - BSO +17 (0,26)  
par CATAPULT DU VENDEL (DE) (holst) - Nord,  
M. ALAIN DEVIGNE
- 2017 Sans renseignement de SANDRO BOY (DE) (old)

**THALIE DE MARS** (sfa) alezan 2007 ÉLEVÉE DANS L'ORNE -  
Mme DANIELE MARS et S.A.R.L. HARAS DES M

- par DOLLAR DELA PIERRE (sfa) et GEMME D'OPALE (sfa)  
par DARCO (BE) (bwp) et TRAVIATA DU MONT (sfa)  
par MUGUET DU MANOIR (sfa)

**ISO 110 (12) BSO +10 (0,59)** - Mise à la reproduction en 2015

- 2016 GUCCI DES CHARMES**, (3 juillet), f., alezan - BSO +15 (0,35)  
par SUNDAY DE RIVERLAND (sfb) - Meuse,  
M. JEFFREY LAURENT, Mme ALISSA BARROS

**THALIE DES DEUX CAPS** (sfa) bai 2007

ÉLEVÉE DANS LE PAS-DE-CALAIS - M. GUILLAUME FOUTRIER et  
Mme ANNE FOUTRIER AUZEMERY

- par CALVARO (DE) (holst) et KINASE DE VESQUERIE (sfa)  
par ROSIRE (sfa) et UT DE LA VESQUERIE (sfa) par ELF III (sfa)

**ISO 108 (11) BSO +17 (0,58)** - Mise à la reproduction en 2013

- 2016 GAMEBOY DE VERLIN**, (19 mars), m., alezan -  
BSO +14 (0,39) BCC +18 (0,28) BDR +2 (0,29)  
par JAGUAR MAIL (sfa) - Nord, Mme CELINE DUFOUR

**THALIE DU BANCO** (sfa) rouan 2007 ÉLEVÉE DANS L'ORNE -  
Mme BENEDICTE BARRIER

- par GLORY DU BANCO (sfa) et NEIGE DU BANCO (sfa)  
par CARTHAGO (DE) (holst) et JILLING DU BANCO (sfa)  
par ROSIRE (sfa)

**ISO 142 (13) JSO 6 BSO +20 (0,54)** - Mise à la reproduction en 2014

- 2016 GALILEO DU BANCO**, (26 février), m., gris - BSO +23 (0,36)  
par WINDOWS VH COSTERSVELD (BE) (bwp) - Orne,  
Mme BENEDICTE BARRIER

- 2017 Sans renseignement de CONTENDRO (DE) (holst) et de VAGA-  
BOND DE LA POMME (BE) (sbs)

**THALIS DE LA LANDE** (sfa) alezan 2007 ÉLEVÉE EN VENDEE -  
M. PATRICE GUERIN et Mme MARIE-CLAUDE GUERIN

- par SUNDERLAND (sfa) et FROUFROU DE LONDE (sfa)  
par HURLEVENT (sfa) et ILE DE PAQUES par POPOF (ps)
- Mise à la reproduction en 2010

- 2016 GATSBY DE LA LANDE**, (1 mai), m., gris - BSO +9 (0,23)  
par UPSILON (aa) - Vendée, E.A.R.L. GUERIN

**THANAIS** (sfa) alezan 2007 ÉLEVÉE DANS LA MANCHE -  
Mme URSULA NAVET

- par CALVARO (DE) (holst) et CARINA DE SURCOUF (sfa)  
par SURCOUF DE REVEL (sfa) et PRAICEFUL (sfa)  
par NIGHT AND DAY (ps)

**BSO +16 (0,41)** - Mise à la reproduction en 2014

- 2016 GALASCO**, (13 mai), m., bai  
par LADRO DI CUORI DI CA'SAN (IT) (si) - Oise,  
Mme SYLVIE MONIER, Mme URSULA NAVET

- 2017 Sans renseignement de QUIDAM DE REVEL (sfa)

**THANGARRA** (sfa) gris 2007 ÉLEVÉE DANS L'ORNE -  
M. MICHEL FRIGOT

- par TINKA'S BOY (NL) (kwpn) et PARCOTE (sfa) par PARCO (BE) (bwp)  
et HOIRIE DE JUPEAU (sfa) par QREDO DE PAULSTRA (sfa)
- Mise à la reproduction en 2010

- 2016 GHARRA MF**, (5 mai), f., al bru -  
BSO +17 (0,34) BCC +17 (0,24) BDR +5 (0,26)  
par KANNAN (NL) (kwpn) - Orne, M. MICHEL FRIGOT

- 2017 Sans renseignement de VIGO D'ARSOUILLES (BE) (bwp)

**THANK YOU PONTUAL** (sfa) alezan 2007

ÉLEVÉE EN ILLE-ET-VILAINE - Mme SERGINE PUISSET

- par DIAMANT DE SEMILLY (sfa) et IO DE LA GRANGE (sfa)  
par CALYPSO D'HERBIERS (sfa) et ECLAT DE RIRE II (sfa)  
par QUIDAM DE REVEL (sfa)

**BSO +16 (0,44)** - Mise à la reproduction en 2012

- 2016 Naissance déclarée (15 juin), f., bai BSO +17 (0,25)  
par ARMITAGES BOY (DE) (old) - Ille-et-Vilaine,  
E.A.R.L. ECURIE DE PONTUAL

- 2017 Sans renseignement de VALMY DE LA LANDE

**THARA DU BRAYON** (sfb) alezan 2007

ÉLEVÉE EN SEINE-MARITIME - M. JEAN-PAUL DESCHAMPS

- par CAPTAIN PAUL (DE) (han) et MILDAM DE MAZURE (sfa)  
par QUIDAM DE REVEL (sfa) et SABELLE DES LOUPS (sfa)  
par IMAM D'OR (sfa)

Mise à la reproduction en 2011

- 2016 GINFIZ DU DIVIS**, (10 juin), m., bai - BSO +12 (0,31)  
par CONSUL DL VIE Z (BE) (z) - Finistère, M. ERIC CASTALDO,  
S.A.R.L. LE GOFF NEGOCE

**THARA NANTUEL** (sfa) alezan 2007 ÉLEVÉE DANS LE CHER -  
Mme CLAIRE GOUIN

- par DIAMANT DE SEMILLY (sfa) et KARMA DE NANTUEL (sfa)  
par QUIDAM DE REVEL (sfa) et ROYALTIE III  
par KAOLIN DE LYRE (sfa)

**ISO 150 (14) JSO 6 BSO +25 (0,63)** - Mise à la reproduction en 2010

- 2012 CANDY DE NANTUEL, m. - ISO 121 (16) BSO +24 (0,42)  
par LUIDAM (NL) (kwpn) - Etalon  
S.A.S.GROUPE FRANCE ELEVEAGE (☎ +332.31.40.19.88)

- 2016 GANDHY DE NANTUEL**, (27 juin), m., alezan  
par LUIDAM (NL) (kwpn) - Cher, Mme CLAIRE GOUIN

- GAYA DE NANTUEL**, (16 juin), f., alezan  
par LUIDAM (NL) (kwpn) - Cher, Mme CLAIRE GOUIN

- 2017 Sans renseignement de ORLANDO (BE) (bwp)  
Sans renseignement de ORLANDO (BE) (bwp)

**THAYS DES EDENES** (sfa) bai 2007

ÉLEVÉE EN MEURTHE-ET-MOSELLE - Mme LAURA COLIN

- par QUIDAM DE REVEL (sfa) et BELANIE DE PADOUE (sfa)  
par J'T'ADORE (sfa) et MISS DE PADOUE (sfb)  
par CALIN DU MANOIR (sfa)

**BSO +7 (0,41)** - Mise à la reproduction en 2013

- 2016 GALYA DES EDENES**, (19 mars), f., gris - BSO +10 (0,33)  
par UTRILLO VD HEFFINCK (BE) (bwp) - Manche,  
Mme LAURA COLIN

- 2017 Sans renseignement de DIAMANT DE SEMILLY (sfa)

**THAZALEE ST LOISE** (sfa) bai 2007 ÉLEVÉE DANS LA MANCHE -  
Mme ODILE PARIS

- par DIAMANT DE SEMILLY (sfa) et QHERMES ST LOISE (sfa)  
par QUIDAM DE REVEL (sfa) et AZALEE DE MAI II (sfa)  
par MUGUET DU MANOIR (sfa)

**BSO +18 (0,44)** - Mise à la reproduction en 2010

- 2016 Naissance déclarée (20 avril), m., alezan BSO +19 (0,36)  
par FOR PLEASURE (DE) (han) - Charente,  
Mme DOMINIQUE BORDAS

**THE IMPERIAL NEYETTE** (sfa) alezan 2007

ÉLEVÉE EN MEURTHE-ET-MOSELLE - M. FRANCOIS BEAU

- par CARDERO (DE) (holst) et MOSAIQUE (sfa)  
par BAULIEU DE CARRE (sfa) et GERASA (sfa)  
par RHAPSODIEN (IE) (ps)

**ISO 121 (12) BSO +7 (0,54)** - Mise à la reproduction en 2013

- 2016 GEWURZT NEYETTE**, (20 avril), m., alezan - BSO +13 (0,29)  
par KAPITOL D'ARGONNE (sfa) - Meurthe-et-Moselle,  
G.A.E.C. DE LA NEYETTE
- 2017 Sans renseignement de DOUGLAS DU GUE

**THE MISS BLUE ST JUST** (sfa) bai 2007

- ÉLEVÉE DANS LE PAS-DE-CALAIS - Dr. Vét. JENNIFER LABRIFFE
- par MR BLUE (NL) (kwpn) et CHAPKA ST LAURENT (sfa)  
par QUIDAM DE REVEL (sfa) et GRAZIELA (sfa) par FARAUD (ps)
- ISO 112 (11) BSO +14 (0,52)** - Mise à la reproduction en 2012
- 2016 GOLDEN DES LAQUAIS**, (21 mars), m., al crl -  
BSO +20 (0,38) BCC +16 (0,23) BDR +3 (0,27)  
par KANNAN (NL) (kwpn) - Charente, M. CHRISTIAN MORLAS
- 2017 Sans renseignement de UNTOUCHABLE (NL) (kwpn) et de  
NORMAN PRE NOIR (sfa)

**THE STAR DE GROOM** (sfa) bai f. 2007

- ÉLEVÉE DANS LE CALVADOS - Mme MARIANNE LETAN et M. DENIS LETAN
- par QUICK STAR (sfa) et DANSE DE GROOM (sfa)  
par TALENT PLATIERE (sfa) et ILVIRA (sfa) par LARGNY (ps)
- ISO 135 (14) JSO 6 BSO +19 (0,60)** - Mise à la reproduction en 2013
- 2016 GOLD EAGLE HDN**, (16 avril), m., bai f. - BSO +16 (0,24)  
par TORNESCH (NL) (kwpn) - Loire-Atlantique,  
Mme CAROLINE VERNEY, M. PIERRICK LAUNAY
- 2017 Sans renseignement de EMERALD VAN'T RUYTERS HOF (BE)  
(bwp)

**THEA D'AUNOU** (sfa) alezan 2007 ÉLEVÉE DANS L'ORNE -

- M. JACQUES LEVALLOIS et S.A.R.L. HARAS DES M
- par JARNAC (sfa) et DIRKA DE REVEL (sfa)  
par PAPILLON ROUGE (sfa) et DIRKA (sfa) par NANKIN (sfa)
- ISO 102 (11) BSO +8 (0,56)** - Mise à la reproduction en 2010
- 2016 GAIA D'AUNOU**, (20 mai), f., bai - BSO +18 (0,28)  
par BALOUSSINI (DE) (old) - Orne, S.A.R.L. HARAS DES M,  
M. JACQUES LEVALLOIS
- 2017 Sans renseignement de RICORE COURCELLE (sfb)

**THEALER LEDIMAR (NL)** (kwpn) bai f. 2000

- ÉLEVÉE AUX PAYS-BAS - KWPN numéro 8621 - M. E.C.M. GRIFFLIJN BOETERS et  
M. L.A.M. GRIFFLIJN
- par HOUSTON (kwpn) et JOPLIN (kwpn) par COCKTAIL (NL) (kwpn)  
et FARAH (oes) par SULTAN (kwpn)
- ISO 110 (13)** - Mise à la reproduction en 2014
- 2016 GAHINA**, (23 mai), f., alezan - BDR +10 (0,25)  
par CALYPSO D'HERBIERS (sfa) - Drome,  
Mme CAMILLE ROUX

**THELIA DE WILSEN (BE)** (sbs) alezan 2003 ÉLEVÉE EN BELGIQUE -

- SBS numéro 37042 - M. FERNAND WILLEMS
- par OGANO SITE (BE) (sbs)  
et PAULETTE VAN ST MAARTEN (BE) (sbs) par KANNAN (NL) (kwpn)  
et K ANUBERTH 48 (kwpn) par NIMMERDOR (NL) (kwpn)
- ISO 145 (11) BSO +26 (0,59)** - Mise à la reproduction en 2013
- 2007 BEST OF DE WILSEN (BE) (sbs), h. -  
ISO 132 (15) BSO +20 (0,59) par ARGENTINUS (DE) (han)
- 2016 GRACE DU JUSCLAY**, (22 juillet), f., alezan - BSO +22 (0,37)  
par LOOPING D'ELLE (sfa) - Seine-Maritime,  
G.A.E.C. AZZOLINO

**THELIS** (sfb) bai f. 2007 ÉLEVÉE DANS LES COTES D'ARMOR -

- M. JEROME REBOUL
- par DIAMANT DE SEMILLY (sfa) et COLETTA (DE) (han)  
par CONTENTRO (DE) (holst) et GERONA (han)  
par GARIBALDI II (DE) (han)
- Mise à la reproduction en 2011
- 2016 GIBOLIN WEST**, (5 juillet), m., alezan  
par HERITAGE FORTUNUS (DE) (han) - Côtes-d'Armor,  
M. CHRISTIAN PLANCHON
- 2017 Sans renseignement de VLEUT (NL) (kwpn)

**THELISE DE STE HERMELLE (BE)** (sbs) alezan 2003

- ÉLEVÉE EN BELGIQUE - SBS numéro 37509 - ELEVAGE DE SAINTE HERMELLE
- par EL ESPOIR DE RETZ (sfa) et KINESSE DE STE HERMELLE (sbs)  
par VIDOUX DE LA MANCE (sfa)  
et FITNESS DE PROFONDRIEUX (sbs) par SIDNEY DES DUNES (sfa)
- ISO 130 (09) JSO 5 BSO +6 (0,55)** - Mise à la reproduction en 2011
- 2010 EPESE STE HERMELLE (BE) (sbs), f. -  
ISO 122 (16) BSO +18 (0,54)  
par VARGAS DE STE HERMELLE (BE) (sbs)
- 2016 GIN STE HERMELLE**, (17 avril), m., alezan - BSO +18 (0,27)  
par ERAS STE HERMELLE (BE) (sbs) - Oise,  
ELEVAGE SAINTE HERMELLE
- 2017 Sans renseignement de ERAS STE HERMELLE (BE) (sbs)

**THEMIS (DE)** (han) bai 2007 ÉLEVÉE EN ALLEMAGNE -

- VHW numéro 310425707 - M. HEINRICH GIESSELMANN
- par HOTLINE (DE) (han) et DIVA (han) par DONNERHALL (DE) (old)  
et NATASCHA (han) par NATIELLO (DE) (ps)
- IDR 131 (12) JDR 6 BDR +29 (0,55)** - Mise à la reproduction en 2015
- 2016 GALA NOIR ENE HN**, (21 avril), f., bai - BDR +32 (0,31)  
par DON JUAN DE HUS (NL) (kwpn) - Orne,  
INSTITUT FRANCAIS DU CHEVAL ET DE L'EQUITATION
- 2017 Sans renseignement de BELFORT (DE) (han)  
Sans renseignement de BELFORT (DE) (han)

**THEMIS DE CAFENY** (sfa) bai 2007

- ÉLEVÉE EN LOIRE-ATLANTIQUE - Mme SOPHIE GUICHARD
- par OTTO MAIL (sfa) et FLOREALE II (sfa)  
par ROX DE LA TOUCHE (sfa) et TELMA (sfa) par IL CORSO (sfa)
- Mise à la reproduction en 2011
- 2016 GAIA DE CAFENY DMH**, (11 mai), f., bai -  
BSO +11 (0,35) BCC +14 (0,23) BDR +4 (0,27)  
par KANNAN (NL) (kwpn) - Loire-Atlantique,  
M. ALESSANDRO MAZZI
- 2017 Sans renseignement de ANDIAMO SEMILLY

**THEMIS DE CASTILLE** (sfa) bai f. 2007

- ÉLEVÉE DANS LES VOSGES - M. BENJAMIN CROISIER
- par ILVIEN DES MIELLES (sfa) et HAVANE RORTHEY (sfa)  
par KAN VIENS TU (sfa) et JACINTHE DU VAL (sfa) par EDGARD (sfa)
- Mise à la reproduction en 2010
- 2016 GIBOULEE RORTHEY**, (15 avril), f., alezan - BSO +13 (0,23)  
par GIOVANI DE LA POMME (BE) (bwp) - Vosges,  
Dr. Vét. JEAN-MARIE TROUSSELDARD

**THEMIS DE LA GARDE** (sfa) bai 2007 ÉLEVÉE EN MAYENNE -

- Mme CORINE MONDESIR LACASSAGNE et Mme LILIANE LACASSAGNE
- par KANNAN (NL) (kwpn) et BRIZE DU MURIER (sfa)  
par GALOUBET A (sfa) et TAMOA DU MURIER (sfa) par KISSOVO (sfa)
- ISO 142 (16) BSO +20 (0,60)** - Mise à la reproduction en 2015
- 2016 GALIENO DE LA GARDE**, (21 avril), m., noipan -  
BSO +18 (0,38) par CANTURO (DE) (holst) - Nièvre,  
Mme CORINE MONDESIR LACASSAGNE,  
M. GERARD LACASSAGNE

**THEMIS DES PEPINIERES** (sfa) bai 2007

- ÉLEVÉE EN CHARENTE-MARITIME - M. SERGE JACCOD
- par ROSIRE (sfa) et JOLIE LAKE TARDIERE (sfa)  
par DORMANE DU PUY (sfa) et WOOD LAKE (ps) par HARTWOOD (ps)
- Mise à la reproduction en 2014
- 2016 GOLD'MAN CHALOUERE**, (2 juillet), m., bai - BSO +2 (0,37)  
par ARIOSIO DU THEILLET (sfa) - Maine-et-Loire,  
Mme PAULINE CARLE

**THEMIS DES PERRIERES** (sfa) alezan 2007

- ÉLEVÉE EN ILLE-ET-VILAINE - M. MICHEL AUBE
- par DIAMANT DE SEMILLY (sfa) et HILDA D'ELLE (sfa)  
par ARPEGE PIERREVILLE (sfa) et CAPUCINE D'ELLE (sfa)  
par JALISCO B (sfa)
- BSO +16 (0,42)** - Mise à la reproduction en 2012
- 2016 GINO D'ELLE**, (17 juillet), m., alezan -  
BSO +10 (0,35) BCC +5 (0,20) par SCHERIF D'ELLE (sfa) -  
Manche, S.C.E.A. HARAS D'ELLE
- 2017 Sans renseignement de UP TO YOU (sfa)

**THEMIS DU FENOIR** (sfa) bai 2007 ÉLEVÉE DANS L'ALLIER -

- E.A.R.L. DOMAINE DU FENOIR
- par DINER'S TIME (sfa) et DUCHESSE LADY II (sfa) par PERVAL (ps)  
et LADY IV (sfa) par UNESCO (sfa)
- Mise à la reproduction en 2011
- 2015 FEBUS DU FENOIR**, (14 avril), m., bai - BSO +1 (0,28)  
par HARDI DU MANOIR (sfa) - Allier,  
E.A.R.L. DOMAINE DU FENOIR
- 2016 GAETIC DU FENOIR**, (14 avril), m., bai - BSO +1 (0,28)  
par HARDI DU MANOIR (sfa) - Allier,  
E.A.R.L. DOMAINE DU FENOIR

**THEORA L'ENCHANTE** (sfa) bai 2007

- ÉLEVÉE DANS LE FINISTERE - S.C. DU MOULIN DU PONT
- par LUX Z (DE) (han) et ISENORE L'ENCHANTE (sfa)  
par HAND IN GLOVE (US) (ps) et UKRAINE STE MARIE (sfa)  
par MUGUET DU MANOIR (sfa)
- ISO 118 (13) BSO +10 (0,60)** - Mise à la reproduction en 2015
- 2016 GEODE DE MEANDRE**, (15 mai), f., bai f. - BSO +19 (0,39)  
par ROCK'N ROLL SEMILLY (sfa) - Manche,  
M. FRANCK VAN DER DONCKT

**THESSALIE DE TALMA** (sfa) alezan 2007

ÉLEVÉE DANS LES ARDENNES - Dr. Vét. MICHEL GUIOT  
 par QUAPRICE BOIMARGOT QUINCY (DE) (holst)  
 et ETOILE DU CHATEAU (sfa) par LE TOT DE SEMILLY (sfa)  
 et JAVOTTE D (sfa) par COR DE CHASSE (sfa)  
**ISO** 126 (13) **BSO** +15 (0,66) - Mise à la reproduction en 2009  
 2010 ALTO DE TALMA, m. - ISO 147 (16) JSO 5 BSO +25 (0,56)  
 par QUID DE TALMA (sfa) - Etalon  
 2011 BAIKAL DE TALMA, m. - ISO 129 (16) JSO 4 BSO +23 (0,53)  
 par CATOKI (DE) (holst) - Etalon  
**2016** **GRENADE DE TALMA**, (15 juillet), f., alezan  
 par OGRION DES CHAMPS (sfa) - Ardennes,  
 Dr. Vét. MICHEL GUIOT  
 2017 Sans renseignement de FOR FEELING (DE) (han)  
 Sans renseignement de FOR FEELING (DE) (han)  
 Sans renseignement de MYLORD CARTHAGO (sfa)  
 Sans renseignement de MYLORD CARTHAGO (sfa)

**THETIS DE LA VIOLE** (sfa) bai 2007 ÉLEVÉE DANS LES VOSGES -

Mme SANDRA PERINI et M. HUGUES BONVALOT  
 par EPHEBE FOR EVER (sfa) et OSYRIS DE LA VIOLE (sfa)  
 par QUIDAM DE REVEL (sfa) et IAMBE II (sfa)  
 par ARPEGE PIERREVILLE (sfa)  
**BSO** +8 (0,41) - Mise à la reproduction en 2009  
**2016** **GOWAN DU CHANET**, (18 mars), m., bai - BSO +15 (0,34)  
 par LAMM DE FETAN (sfa) - Jura,  
 E.A.R.L. DU CHAMP PIERRET  
 2017 Sans renseignement de SANDRO BOY (DE) (old)

**THETIS D'ELVANGE** (sfa) noipan 2007 ÉLEVÉE DANS LA MOSELLE -

M. DENIS SEICHEPINE  
 par DAMIRO B (NL) (kwpn) et FEDRES D'ELVANGE (sfa)  
 par JEROBOAM et IBIS D'ELVANGE (sfa) par ULRIC DU MADON (sfa)  
 Mise à la reproduction en 2012  
**2016** **GRANDIOSE D'ELVANGE**, (8 avril), m., noipan - BSO +8 (0,25)  
 par REGENT DE MONTSEC (sfb) - Moselle,  
 M. DENIS SEICHEPINE

**THIAMINE DE RUEIRE** (sfb) alezan 2007

ÉLEVÉE DANS LA MANCHE - M. EDOUARD NEUHAUS  
 par ALLEGRETO (sfa) et PALATINE DE RUEIRE (CH) (ch)  
 par VOLTAIRE (DE) (han) et BALEZE DE RUEIRES (ch)  
 par NARCOS II (sfa)  
**ISO** 106 (11) **BSO** +8 (0,52) - Mise à la reproduction en 2012  
**2016** **GABALON DE RUEIRE**, (25 juillet), m., alezan - BSO +14 (0,28)  
 par KAPITOL D'ARGONNE (sfa) - Manche,  
 M. EDOUARD NEUHAUS  
 2017 Sans renseignement de MALITO DE REVE (BE) (sfa)

**THILDA DE GALESTE** (sfa) bai 2007 ÉLEVÉE DANS LE CALVADOS -

Mme EVELYNE POITVIN  
 par FOR PLEASURE (DE) (han) et PERLITA DE GALESTE (sfa)  
 par ROSIRE (sfa) et GRIOTTE DE GALESTE (sfa) par JALISCO B (sfa)  
**ISO** 105 (11) **BSO** +16 (0,51) - Mise à la reproduction en 2015  
**2016** **GILDA DE COCO**, (19 juin), f., bai par FLIPPER D'ELLE (sfa) -  
 Manche, M. SAMUEL SIEGENTHALER  
 2017 Sans renseignement de MYLORD CARTHAGO (sfa)

**THORA DU PARC** (sfb) bai 2007 ÉLEVÉE DANS LES ARDENNES -

M. ROMAIN GILLET  
 par KASHMIR VAN'T SCHUTTERSCHO (BE) (sbs)  
 et GUENDOLINE DU PARC (sfa) par LAUDANUM (ps)  
 et POLKA DE LISLE (sfa) par URIEL (sfa)  
**ISO** 119 (13) **BSO** +16 (0,57) - Mise à la reproduction en 2015  
**2016** **GUILIGULI NOUVOLEU**, (13 mai), m., gris  
 par MYLORD CARTHAGO (sfa) - Meurthe-et-Moselle,  
 M. JEAN-MICHEL GASPARD  
 2017 Sans renseignement de PRESIDENT (NL) (kwpn)

**THUNDERNIGHT DE VIEVE** (sfb) bai 2007

ÉLEVÉE EN MAYENNE - Mme JULIE BAUDART AUBERT  
 par ROBIN II Z (DE) (han) et VOLANTE V (sfa) par POT D'OR (ps)  
 et FRINGANTE POULICHE (tf) par LE MIOCHE (ps)  
 Mise à la reproduction en 2012  
**2016** **GOLDEN LADY DE VIEVE**, (29 avril), f., bai f. - BSO +8 (0,29)  
 par CYRANO DU RUISSEAU Z (BE) (z) - Mayenne,  
 Mme JULIE BAUDART AUBERT  
 2017 Sans renseignement de ALIBI DE LAUBRY (DE) (holst)

**THUNE DE GOUEY** bai 2007 ÉLEVÉE DANS LA MANCHE -

M. DENIS GUILBERT et Mme CHANTAL GUILBERT  
 par CALVARO (DE) (holst) et VENEZIA (ps) par LESOTHO (US) (ps)  
 et SUPERSTITION (IE) (ps) par TOUCHING WOOD (US) (ps)  
 Mise à la reproduction en 2012  
**2016** **GIORGIO DE VENISE**, (29 avril), m., isabel - BSO +10 (0,36)  
 par NORMAN PRE NOIR (sfa) - Manche,  
 Mme FRANCOISE HULOT

**TI AMO DE MONTSEC** bai 2007 ÉLEVÉE DANS LA MEUSE -

Dr. ANNE-FRANCOISE ROSSETTI DEGRAVE et VDL STUD  
 par QUAPRICE BOIMARGOT QUINCY (DE) (holst)  
 par MYMINKA (kwpn) par GRANDEUR (DE) (han) et ZYMINKA (kwpn)  
 par ABGAR (ps)  
**ISO** 113 (12) **BSO** +10 (0,55) - Mise à la reproduction en 2013  
**2016** **GIRL DIAM'S CASTILLE**, (2 juin), f., alezan -  
 BSO +19 (0,39) BCC +9 (0,23) BDR +3 (0,26)  
 par DIAMANT DE SEMILLY (sfa) - Vosges,  
 M. BENJAMIN CROISIER, S.A.R.L. RENE LOPEZ,  
 Mme CORINNE WOIRGARD  
 2017 Sans renseignement de KANNAN (NL) (kwpn)

**TIA DE CASTILLE** (sfa) bai 2007 ÉLEVÉE DANS LES VOSGES -

M. PATRICK PHEULPIN  
 par ILVIEN DES MIELLES (sfa) et FLEUR D'AVRIL V (sfa)  
 par THEO TOP (sfa) et QUALINE DE BRIX (sfa)  
 par KALIFE DES PARCS (sfa)  
 Mise à la reproduction en 2012  
**2016** **GLADIUS DE CASTILLE**, (5 mai), m., alezan - BSO +8 (0,30)  
 par HUPPYDAM DES HORTS (sfa) - Vosges,  
 M. BENJAMIN CROISIER

**TIA DE GRANDRY** (sfa) alezan 2007 ÉLEVÉE DANS LA MANCHE -

Mme JOELLE ANGOT  
 par MADE IN SEMILLY (sfa) et JIXI DES FLOTS (sfa)  
 par DANDY DU PLAPE (sfa) et AGATE DU MARAIS (sfa)  
 par ELF III (sfa)  
**ISO** 114 (13) **BSO** +8 (0,58) - Mise à la reproduction en 2015  
**2016** **GAZOLINE D'AUSTRAL**, (30 avril), f., bai - BSO +14 (0,29)  
 par ULMAR MAIL (sfa) - Manche, S.C.E.A. HARAS D'AUSTRAL  
 2017 Sans renseignement de TRESOR MAIL (sfb)

**TIARA KERFONTAINE** (sfa) alezan 2007

ÉLEVÉE DANS LES COTES D'ARMOR - M. RODOLPHE GUILLARD  
 par PAPILLON ROUGE (sfa) et ELOGE DU BOCAGE (sfa)  
 par ROSIRE (sfa) et ALTIS DU BOCAGE (sfa) par JASMIN (sfa)  
**ISO** 119 (14) **BSO** +13 (0,60) - Mise à la reproduction en 2015  
**2016** **GAZELLE DE LEZELLE**, (22 mai), f., alezan -  
 BSO +21 (0,40) BCC +10 (0,25)  
 par DIAMANT DE SEMILLY (sfa) - Morbihan,  
 M. PATRICK EVENO, Mme MARIE MOUSSEAU

**TIBISKITE** (sfa) alezan 2007 ÉLEVÉE DANS LA MANCHE -

M. YOAN LE VOT  
 par COROFINO (DE) (holst) et IDOLE DES COLAS (sfa)  
 par APACHE D'ADRIERS (sfa) et OSIERE DE MAI (sfa)  
 par NANKIN (sfa)  
 Mise à la reproduction en 2010  
**2016** **GUMPY ROYAL**, (17 juin), m., bai - BSO +13 (0,28)  
 par OPIUM DE COQUERIE (sfa) - Manche, M. DANIEL BLIARD

**TICHE DE MAY** (sfa) bai 2007 ÉLEVÉE EN MAYENNE -

E.A.R.L. ECURIE DE MAY  
 par HAND IN GLOVE (US) (ps) et INES ROUGE (sfa)  
 par BLEU BLANC ROUGE II (sfa) et BILLE ROUGE (sfa)  
 par ITHURIEL (\*ac\*)  
**ISO** 106 (13) - Mise à la reproduction en 2015  
**2016** **GREAT AROD**, (22 mai), m., bai f. -  
 BSO +14 (0,38) BCC +18 (0,25) BDR +2 (0,27)  
 par DIAMANT DE SEMILLY (sfa) - Aisne, M. MAYEUL LEROUX

**TICKA** (ps) bai f. 2003 ÉLEVÉE DANS LA SARTHE -

Mme HENRI DEVIN  
 par KALDOUNEVEES (ps) et TICKLE (ps) par TEL QUEL (ps)  
 et FIDDLESTICKS (ps) par NEVER SO BOLD (IE) (ps)  
 Mise à la reproduction en 2010  
**2016** **GASCOT DE MIRABEAU**, (12 avril), m., bai  
 par KHAN DES GREZ (sfa) - Pas-de-Calais,  
 Mme HELENE GALLOU, M. MICHAEL BRADEFER

**TIDAME DE BLONDEL** (sfa) alezan 2007

ÉLEVÉE DANS LA MANCHE - M. MICHEL RUEL  
 par APACHE D'ADRIERS (sfa) et MIDAM DU TORTE (sfa)  
 par QUIDAM DE REVEL (sfa) et HORELIE DU DON (sfa)  
 par ARPEGE PIERREVILLE (sfa)  
**ISO** 112 (13) **BSO** +8 (0,58) - Mise à la reproduction en 2010  
**2016** **GRAAL DE SAINT GILLES**, (2 juillet), m., bai f. -  
 BSO +14 (0,37) BDR +4 (0,24) par CONTENDRO (DE) (holst) -  
 Calvados, Mme SANDRINE GITTON  
 2017 Sans renseignement de CONTENDRO (DE) (holst)

**TIFANY DE HAUTE RIVE** (sfa) alezan 2007

ÉLEVÉE EN MEURTHE-ET-MOSELLE - M. DOMINIQUE VALLANCE  
 par JEFF D'OR (sfa) et DEESSE DES VENTS (sfa)  
 par DOUBLE ESPOIR (sfa) et KAMEL NANTAISE (sfa)  
 par ALGUAZIL (ps)  
 Mise à la reproduction en 2014



- 2016** **GOODBOY DE HAUTERIVE**, (20 mai), m., bai - BSO +11 (0,38) BDR +2 (0,27) par KANNAN (NL) (kwpn) - Meurthe-et-Moselle, Mme MARIE CHRISTINE VALLANCE
- 2017 Sans renseignement de BALOU DU ROUET (DE) (old) et de PRESIDENT (NL) (kwpn)

**TIFENE MANCIAISE** (sfa) bai 2007 ÉLEVÉE DANS LA MANCHE - Dr. Vét. DENIS HUBERT

- par ZANDOR Z (DE) (rhdl) et COMETE MANCIAISE (sfa) par LAEKEN (sfa) et GOLDEN COMET (sfa) par NANKIN (sfa) **ISO** 112 (11) **BSO** +5 (0,58) - Mise à la reproduction en 2015
- 2016** **GAELE MANCIAISE**, (15 juin), f., bai - BSO +12 (0,38) par L'AMOUR DU BOIS (sfa) - Manche, Dr. Vét. DENIS HUBERT
- 2017 Sans renseignement de JEFF D'OR (sfa)

**TIFFENE DU TERROIR** (sfb) bai 2007

- ÉLEVÉE DANS LES YVELINES - M. FRANCOIS ROEMER
- par ROBIN II Z (DE) (han) et L'ESCALIBUR DU REVERDY (sfa) par FASTOUREL DU CAP (sfa) et ESCALIBUR (sfa) par QREDO DE PAULSTRA (sfa) **ISO** 102 (13) **BSO** +1 (0,53) **ICC** 125 (11) **JCC** 4 - Mise à la reproduction en 2015
- 2016** **GALATEE DE LILAU**, (3 avril), f., bai par MONTENDER (NL) (kwpn) - Yvelines, S.A.R.L. ELEVAGE DES DEUX CHARMES

**TIGRESSE DE RIVERLAND** (sfa) alezan 2007

- ÉLEVÉE EN CHARENTE - S.C.E.A. RIVERLAND
- par QUAPRICE BOIMARGOT QUINCY (DE) (holst) et OCTAVY (sfa) par DIAMANT DE SEMILLY (sfa) et BEBE DU CHATEAU (sfa) par GRAND VENEUR (sfa) **ISO** 112 (13) **BSO** +15 (0,60) - Mise à la reproduction en 2010
- 2011 BEST OF RIVERLAND, h. - **ISO** 128 (16) **BSO** +21 (0,55) par MYLORD CARTHAGO (sfa)
- 2016** **GOYA DE RIVERLAND**, (20 juin), m., bai - BSO +17 (0,40) BCC +10 (0,25) BDR +2 (0,27) par L'ARC DE TRIOMPHE (DE) (old) - Charente, S.C.E.A. RIVERLAND

**TILIA DU GUILLY** (sfa) bai 2007 ÉLEVÉE DANS LE FINISTERE - Mme MARIE-CLAIRE LEBRIS

- par KANNAN (NL) (kwpn) et UNE DE LAUNAY (sfa) par ELF III (sfa) et NAGAIKA II (sfa) par FEND L'AIR (sfa) **ISO** 108 (11) **BSO** +8 (0,59) - Mise à la reproduction en 2013
- 2016** **GENET DU GUILLY**, (31 mars), m., bai par WINDOWS VH COSTERSVELD (BE) (bwp) - Finistère, Mme MARIE-CLAIRE LEBRIS

**TILLIA DU LOIR** (sfa) bai 2007 ÉLEVÉE DANS LA SARTHE - M. PIERRE GOUYE

- par JUS DES FONTAINES (sfa) et ISADORA DES ISLES (sfa) par ABDULLAH (CA) (trak) et ASPASIE DES ISLES (sfa) par JOYAU D'OR A (sfa) **BSO** +2 (0,59) - Mise à la reproduction en 2009
- 2016** **GRACIEUX D'OSMONT**, (6 juillet), m., alezan - BSO +8 (0,37) par JADIS DE TOSCANE (sfa) - Maine-et-Loire, Mme LUZ DORIS OSMONT
- 2017 Sans renseignement de DON QUICHOT (BE) (bwp)

**TINA CHARRIERE** (sfa) alezan 2007 ÉLEVÉE DANS LE DOUBS - M. HUBERT TRIMAILLE

- par OGRION DES CHAMPS (sfa) et KETTY CHARRIERE (sfa) par ESPOIR DE SEMILLY (sfa) et PAQUERETTE DU BOIS II (sfb) par KRACK FOL (sfa) Mise à la reproduction en 2013
- 2014** **EMAIL DE L'ABDENAIE**, (20 juin), m., bai f. - BSO +10 (0,23) par VOLODIA D'ARGOUGES - Maine-et-Loire, M. LUDOVIC PICARD

**TINA DE PONTS** (sfa) bai 2007 ÉLEVÉE DANS LA MANCHE - Mme GISELE POTEAU et M. CLAUDE POTEAU

- par HURLEVENT DE BREKA (sfa) et LELIA DE PONTS (sfa) par SI TU VIENS (sfa) et DAUPHINE II (sfa) par FEU SACRE (sfa) **ISO** 111 (13) **BSO** +5 (0,59) - Mise à la reproduction en 2015
- 2016** **GANDHINO DU LOUVRAY**, (8 juin), m., bai - BSO +12 (0,34) par QUARNAC DU MESNIL (sfa) - Manche, M. FLORIAN BOUQUEREL

**TINA DU GODION** (sfa) alzpie 2007 ÉLEVÉE DANS LE NORD - M. PAUL LEFEBVRE

- par MARLOU DES ETISSES (sfa) et OKANEL DU GODION (BE) (sbs) par DARCO (BE) (bwp) et LIBERTY ROSE (NL) (kwpn) par LIBERO H (DE) (holst) **ISO** 141 (16) **JSO** 6 **BSO** +19 (0,59) - Mise à la reproduction en 2014
- 2015** **FRENCH TOUCH'S DREAM**, (4 août), m., alzpie - BSO +19 (0,39) BDR +1 (0,22) par FOR PLEASURE (DE) (han) - Pas-de-Calais, Mme VIRGINIE LEFEBVRE, M. MATTHIEU LEFEBVRE

**TINA DU GRAND CHEMIN** (sfa) bai 2007

- ÉLEVÉE DANS LE NORD - Mme CHANTAL WOYTASIK
- par CALVARO (DE) (holst) et MA BELLE D'YSIEUX (sfa) par ROYAL FEU (sfa) et IRONIE DU FLIERS (sfa) par OBJET D'ART (sfa) **ISO** 105 (12) **BSO** +10 (0,56) - Mise à la reproduction en 2009
- 2016** **GEORGIO DES BONNES**, (1 mai), m., alezan par WATCH ME (BE) (bwp) - Ain, Mme COLETTE POLLET

**TINA LA BOHEME** (sfa) bai 2007 ÉLEVÉE DANS LA MANCHE - M. PIERRE PETIT

- par CALVARO (DE) (holst) et LUTINE DU MANOIR (sfa) par ARPEGE PIERREVILLE (sfa) et AURORE DU MANOIR (sfa) par GRAND VENEUR (sfa) **ISO** 159 (16) **JSO** 6 **BSO** +24 (0,62) - Mise à la reproduction en 2011
- 2016** **GASPAR LA BOHEME**, (25 mai), m., bai f. - BSO +24 (0,38) par WINDOWS VH COSTERSVELD (BE) (bwp) - Manche, M. PIERRE PETIT, M. JEAN-LUC DUFOUR

**TINA TURNER (DE)** (holst) gr fon 2003 ÉLEVÉE EN ALLEMAGNE - HV numéro 45003 - MME BETTINA OBEN FEINDT

- par QUEBEC (old) et LUCIANA (holst) par CALIDO (DE) (holst) et CHAMPIONESS (holst) par AHORN Z (DE) (han) Mise à la reproduction en 2011
- 2016** **GOOD GIRL DU MURGER**, (10 avril), f., bai f. par CARTOON Z (BE) (z) - Savoie, Mme HELENE MICHELLIER

**TINKA DE CHALUSSE** (sfa) alezan 2007 ÉLEVÉE DANS LE CHER - Mme SOLANGE PLANSON, Mile VALERIE PLANSON et Mile JUSTINE BESSEMOULIN

- par TINKA'S BOY (NL) (kwpn) et JIFRANE DE CHALUSSE (sfa) par PAPILLON ROUGE (sfa) et NIFRANE (sfa) par FURY DE LA CENSE (sfa) **BSO** +12 (0,49) - Mise à la reproduction en 2011
- 2011 BELLIFRANE CHALUSSE, f. - **ISO** 124 (16) **JSO** 4 **BSO** +17 (0,54) par PADOCK DU PLESSIS (sfa)
- 2016** **GOTHAM DE CHALUSSE**, (18 juin), m., alezan - BSO +12 (0,36) BCC +18 (0,21) BDR +2 (0,26) par CHEF ROUGE (DE) (holst) - Cher, Mme SOLANGE PLANSON
- 2017 Sans renseignement de CANDY DE NANTUEL

**TINKABELL MAIL** (sfa) bai 2007 ÉLEVÉE DANS L'ORNE - M. BERNARD PIERRE LE COURTOIS

- par IOWA (NL) (kwpn) et NOUGATINE MAIL (sfa) par ALLIGATOR FONTAINE (sfa) et REINE DU VALOIS (sfa) par LAUDANUM (ps) **BSO** +5 (0,49) - Mise à la reproduction en 2011
- 2016** **GARDEN PARTY DE LEDEN**, (11 mai), f., bai - BSO +12 (0,36) par QUALITY TOUCH (DE) (old) - Orne, Mme OPHELIE MORY
- 2017 Sans renseignement de BALOUBAR MAIL

**TINKAGIRL DE LA POMME** (sfa) bai 2007

- ÉLEVÉE DANS LE CALVADOS - M. GEERT BAERTSOEN
- par TINKA'S BOY (NL) (kwpn) et NAIS DE LA POMME (sfa) par DARCO (BE) (bwp) et FRAGRANCE DE CHALUS (sfa) par JALISCO B (sfa) **ISO** 131 (13) **JSO** 6 **BSO** +19 (0,62) - Mise à la reproduction en 2009
- 2016** **GOOGLE D'AUTHUIT**, (29 avril), m., bai - BSO +24 (0,40) BCC +17 (0,24) par DIAMANT DE SEMILLY (sfa) - Eure, S.C.E.A. DES TRIPLES LICES

**TINKLEBELL (NL)** (kwpn) alezan 2000 - KWPN numéro 2706 - M. H.R. VAN OERS

- par SABLE ROSE (sfa) et NIMF (kwpn) par CONCORDE (NL) (kwpn) et IMPOSSIBLE (kwpn) par PURIOSO (old) Mise à la reproduction en 2015
- 2016** **GENIE DU HAUT VAL**, (11 avril), m., alezan - BSO +17 (0,22) par ASCOT DES IFS - Orne, M. ALEXIS CASTILLO NAJERA

**TIP TOP DES BICHES** (sfb) bai 2007 ÉLEVÉE DANS LE CALVADOS - Mme MYLENE MARTIN

- par ROBIN II Z (DE) (han) et ELITE DU LOGIS (sfa) par MUGUET DU MANOIR (sfa) et MADAME DU LOGIS (sfa) par FAIR PLAY III (sfa) **BSO** +1 (0,49) - Mise à la reproduction en 2012
- 2016** **GOSHEVEN DRB**, (10 juin), m., bai - BSO +8 (0,36) par CANTURO (DE) (holst) - Calvados, M. FRANCK LEPESSANT
- 2017 Sans renseignement de CON AIR (DE) (holst) et de DIAMANT DE SEMILLY (sfa)

**TIPNIK** (tf) alezan 2007 ÉLEVÉE DANS LE CALVADOS - M. DOMINIQUE DE BELLAIGUE

- par NOT DISTURB (tf) et LIPNIK (tf) par OBORKI (tf) et QUADIC (tf) par BRUTUS LUCIUS (tf)

Mise à la reproduction en 2013

**2016 GOLD DE LA VALERIE**, (11 juin), m., alezan  
par MALOUBET DE PLEVILLE (sfa) - Somme,  
Mme VALERIE CNUDE

**TIRIS MANATHIS** (sfa) bai f. 2007 ÉLEVÉE EN MAYENNE -  
M. XAVIER COULON

par EPHEBE FOR EVER (sfa) et IRIS AR PARK (sfa)  
par ARPEGE PIERREVILLE (sfa) et SPONTANEE (sfa)  
par MUGUET DU MANOIR (sfa)

**BSO** +7 (0,42) - Mise à la reproduction en 2011

**2015 FOREVER MANATHIS**, (31 mars), f., alezan - BSO +12 (0,34)  
par PADOCK DU PLESSIS (sfa) - Mayenne, E.A.R.L. COULON,  
Mlle MANON REVEILLERE

2017 Sans renseignement de CAMBIASO MASSUERE

**TIRNANOG** (ps) bai 1996 ÉLEVÉE DANS LE CALVADOS -  
M. EMMANUEL GUILLOT

par MOON MADNESS (GB) (ps) et ANARAL'BOL (ps)  
par ADMIRAL'S BOY (US) (ps) et HISPANIE (ps) par TITFAUGES (ps)  
**ICC** 134 (08) - Mise à la reproduction en 2011 - Morte en 2016

**2016 G PAS L'TEMPS D'LNYSY**, (14 mai), m., al bru  
par JADIS DE TOSCANE (sfa) - Loire-Atlantique,  
Mme HELENE COURCEL

**TISCA DU GISORS** (sfa) bai 2007 ÉLEVÉE DANS LA MANCHE -  
M. MICHEL CHILLET

par PAPILLON ROUGE (sfa) et OPALE DU GISORS (sfa)  
par NARCOS II (sfa) et JIMINY DU GISORS (sfa)  
par COME ON (DE) (holst)

Mise à la reproduction en 2011

**2016 GALILEO DE BREKKA**, (3 juin), m., gris  
par TOBAGO CHEVRIER - Manche,  
M. PIERRE LE BOULANGER,  
Mme MARIE-ANGE LE BOULANGER

**TIT' PIROUETTE (BE)** (sbs) alezan 2003 ÉLEVÉE EN BELGIQUE -  
SBS numéro 37603 - MME JOELLE MESTRALLET

par WOLFGANG (han) et INETTE (NL) (kwpn) par ZUIDHORN (kwpn)  
et SANETTE (NL) (se) par RIGOLETTO (NL) (holst)

**ISO** 119 (08) **BSO** +9 (0,57) - Mise à la reproduction en 2015

**2016 GOLDEA L'EPINE NOIRE**, (27 avril), f., bai - BSO +9 (0,38)  
par EPSOM GESMERAY (sfa) - Calvados,  
Mme STEPHANIE JEAN-BAPTISTE COUSIN

**TITA BONNEFER** (sfa) bai 2007 ÉLEVÉE DANS LA NIEVRE -  
Mme ANDREE CORDEZ

par AIRBORNE MONTECILLO (US) (fsf) et HARMODIE (sfa)  
par BAIKAL (sfa) et MALICORNE II (sfa) par RAA (sfa)

Mise à la reproduction en 2014

**2016 GAZELLE DE MILANGE**, (1 mai), f., gris - BSO +10 (0,29)  
par VALMY DE LA LANDE - Nièvre, M. BERTRAND MILARD

2017 Sans renseignement de VALMY DE LA LANDE

**TITANE DE COQUERIE** (sfa) bai f. 2007  
ÉLEVÉE DANS LA MANCHE - M. RAPHAEL DULIN et

Mme ANNICK DULIN-LEGOUPL

par LITCHI HOY (sfa) et HANDY LA GRAVELLE (sfa)  
par NARCOS II (sfa) et BRENDY D'ETENCLIN (sfa)  
par GRAND VENEUR (sfa)

**ISO** 107 (13) **BSO** +5 (0,58) - Mise à la reproduction en 2015

**2016 GOSPELLE DU PETIT VAL**, (28 avril), f., bai  
par KLOTAIRE DU MOULIN (sfa) - Eure-et-Loir,  
M. ALLAN LOCHON

2017 Sans renseignement de CANTURO (DE) (holst)

**TITANE DE L'ISLE** (sfa) bai 2007 ÉLEVÉE DANS LA MANCHE -  
M. ETIENNE POISSON et Mme JOSETTE POISSON

par QUAPRICE BOIMARGOT QUINCY (DE) (holst)  
et DINASTIE DE L'ISLE (sfa) par SOCRATE DE CHIVRE (sfa)  
et FRAMBOISE (sfa) par QUASTOR (sfa)

**ISO** 135 (13) **JSO** 6 **BSO** +16 (0,60) - Mise à la reproduction en 2014

**2016 GAZELLE DE L'ISLE**, (15 juin), f., bai -  
BSO +18 (0,37) BDR +7 (0,24) par CONTENDRO (DE) (holst) -  
Manche, M. ETIENNE POISSON, Mme JOSETTE POISSON

2017 Sans renseignement de VLEUT (NL) (kwpn)

**TITE ATHENA SUPREME** (sfb) bai f. 2007  
ÉLEVÉE EN SEINE-MARITIME - M. JEAN-PIERRE GOSSET

par FUNCHAL DE SEMILLY (sfa) et ELODIE DE SAMMERON (sfb)  
par NOSTRA DU SEREIN (sfa) et ULTIME DE SAMMERON (cs)  
par KIVA DU ROUET (sfa)

Mise à la reproduction en 2010

**2016 GERICAULT SUPREME**, (6 juin), m., bai f. - BSO +7 (0,23)  
par UP TO YOU (sfa) - Seine-Maritime,  
M. JEAN-PIERRE GOSSET

**TITE FLEUR DU LAC** (sfa) noipan 2007

ÉLEVÉE DANS LES ARDENNES - Mme CELINE FERON

par MR BLUE (NL) (kwpn) et GIPSYE DE GINEAU (sfa)  
par NIDOR PLATIERE (sfa) et PIVOINE DE GINEAU (sfa)  
par URANUS DE L'ERE (sfa)

**ISO** 106 (11) **BSO** +6 (0,51) - Mise à la reproduction en 2014

**2016 GLAMOUR DU LAC**, (13 avril), f., gris -  
BSO +15 (0,37) BCC +10 (0,22) par MYLORD CARTHAGO (sfa) -  
Ardenne, Mme CELINE FERON

**TITOUANE M'AUREA** (sfa) gris 2007 ÉLEVÉE DANS LE FINISTERE -  
Mme VALERIE MORE

par MR BLUE (NL) (kwpn) et IRKA DE MAI (sfa) par ROSIRE (sfa)  
et TREVE DE MAI (sfa) par MUGUET DU MANOIR (sfa)

**BSO** +10 (0,45) - Mise à la reproduction en 2009

**2016 GAIA LA JOUSSE**, (28 avril), f., bai - BSO +16 (0,27)  
par MONTENDER (NL) (kwpn) - Vendée,  
M. JEAN-PAUL DORCKEL

2017 Sans renseignement de MONTENDER (NL) (kwpn)

**T'MISS DE CONDE** (sfa) alezan 2007 ÉLEVÉE DANS LA MEUSE -  
M. ANDRE DALOZ

par TOTOCHÉ DU BANNEY (sfa) et SIRENE DE SENEVAL (sfa)  
par NIDOR PLATIERE (sfa) et LA GALICE (ps) par RUDE GARS (ps)

**BSO** +1 (0,40) - Mise à la reproduction en 2010

**2016 GEWURST DE CONDE**, (29 mars), m., bai par VINCY DU GUE -  
Meuse, M. ANDRE DALOZ,  
M. CHARLES DALOZ BALTENBERGER,  
M. LOUIS DALOZ BALTENBERGER,  
Mme CLAIRE DALOZ BALTENBERGER

**TO GETHER** (sfa) alezan 2007 ÉLEVÉE DANS LE MAINE-ET-LOIRE -  
Mme CATHERINE VAUCHER LOYSEL et Mme MARINA TOURNEUX

par QUAPRICE BOIMARGOT QUINCY (DE) (holst)  
et NEW STELLE (sfa) par SHOGOUN II (sfa)  
et USTELLE DU TERTRE (sfa) par ELF III (sfa)

**ISO** 107 (14) **BSO** +7 (0,57) - Mise à la reproduction en 2015

**2016 GWENVA GYDA'I GILYDD**, (5 juillet), f., al crl - BSO +15 (0,28)  
par TOPINAMBOUR (NL) (kwpn) - Côtes-d'Armor,  
Mme SOPHIE POTTIN

**TOBELIA (NL)** (kwpn) alezan 2000 ÉLEVÉE AUX PAYS-BAS -  
KWPN numéro 9243 - HENSTRA EN HENSTRA

par SABLE ROSE (sfa) et LOBELIA (kwpn) par VOLTAIRE (DE) (han)  
et ARSIS (kwpn) par NIMMERDOR (NL) (kwpn)

**ISO** 157 (10) **BSO** +17 (0,56) - Mise à la reproduction en 2013

**2016 GLADSTONE**, (13 juin), m., bai  
par DIAMANT DE SEMILLY (sfa) - Côtes-d'Armor,  
M. BRUNO ROCUET

2017 Sans renseignement de DIAMANT DE SEMILLY (sfa)

**TOCCATA DES GARENNES** (sfa) bai 2007

ÉLEVÉE DANS LES COTES D'ARMOR - Mme SOPHIE STEPHAN

par DAMIRO B (NL) (kwpn) et KER DE VARNEL (sfa)  
par BORIS DU MELNIRE (sfa) et VOLNIA DU DEFHEY (sfa)  
par LAUDANUM (ps)

Mise à la reproduction en 2010

**2016 GOTHAM CITY VARNEL**, (11 mai), m., bai  
par VIGO D'ARSOUILLES (BE) (bwp) - Morbihan,  
Mme ELODIE NICOLAS, M. GILDAS NICOLAS

2017 Sans renseignement de CALVARO (DE) (holst)

**TOFOLIE** (sfa) bai 2007 ÉLEVÉE EN VENDEE - M. BENJAMIN ETIENNE

par ENZZO (sfa) et GARGAMELLE III (sfa)  
par LEPRINCE DE THURIN (sfa) et LA BRUVE (sfa)  
par CALMAR DU PONCEL (sfa)

**ISO** 112 (12) **BSO** +5 (0,57) - Mise à la reproduction en 2014

**2016 GOSSYP**, (22 avril), f., bai - BSO +13 (0,35)  
par HUPPYDAM DES HORTS (sfa) - Vendée,  
M. BENJAMIN ETIENNE, Comte GERALD DE BEJARRY

2017 Sans renseignement de BEST OF ISCLA

**TOO MUCH DU MURIER** (sfb) bai 2007 ÉLEVÉE EN MAYENNE -  
M. PHILIPPE BODINIER

par DOLLAR DU MURIER (sfa) et NIBERIA DU MURIER (NL) (kwpn)  
par LIBERO H (DE) (holst)  
et JAECKI VH MEERDAALWOUD (BE) (bwp)  
par GOLDSRING DE LAUZELLE (han)

**BSO** +7 (0,47) - Mise à la reproduction en 2013

**2016 GHANATI**, (29 mai), f., bai - BSO +12 (0,20)  
par WHAT A QUICKSTAR R (NL) (kwpn) - Orne,  
SHEIKHA ALYAZIA SULTAN KHALIFA AL-NEHAYAN

2017 Sans renseignement de KANNAN (NL) (kwpn)

**TOON'S GOLLERIE**

(sfa) alezan 2007 ÉLEVÉE DANS LA MANCHE - E.A.R.L. LA GOLLERIE

par HURLEVENT DE BREKA (sfa) et KARTOON'S GOLLERIE (sfa) par KING'S ROAD (ps) et URANUS V (sfa) par LIEU DE RAMPAN (sfa) Mise à la reproduction en 2015

**2016 GRENOUSSE GOLLERIE**, (15 mai), f., bai - BSO +9 (0,34) BCC +6 (0,25) par L'ARC DE TRIOMPHE (DE) (old) - Manche, E.A.R.L. LA GOLLERIE

2017 Sans renseignement de UPSILON (aa)

**TOOTSIE DE VANOU**

(sfa) bai 2007 ÉLEVÉE DANS LA MOSELLE - M. DOMINIQUE FRANGIN

par CALVARO (DE) (holst) et CRISTALLINE III (sfa) par I LOVE YOU (sfa) et I CHEVALERAIE (sfa) par ULTRA CHIC (sfa) **BSO** +10 (0,41) - Mise à la reproduction en 2010

**2016 GOOTSI DE VANOU**, (16 mars), f., bai f. - BSO +17 (0,25) par UN DIAMANT DES FORETS (sfa) - Moselle, E.A.R.L. LA VANNOUE

2017 Sans renseignement de CANTURO (DE) (holst)

**TOOTSIE DU LOIR**

(sfa) bai 2007 ÉLEVÉE DANS LA SARTHE - M. PIERRE GOUYE et M. ARTHUR GOUYE

par DIAMANT DE SEMILLY (sfa) et ONELZA (DE) (old) par QUIDAM DE REVEL (sfa) et ENELZA (se) par ALME (sfa) **BSO** +17 (0,41) - Mise à la reproduction en 2009

**2016 GATSBY DU LOIR**, (8 avril), m., bai - BSO +18 (0,33) BDR +7 (0,24) par CONTENDRO (DE) (holst) - Sarthe, M. PIERRE GOUYE

2017 Sans renseignement de TOULON (BE) (bwp)

**TOOTSIE ROLL**

(aqps) bai f. 2007 ÉLEVÉE DANS LA SARTHE - Mme CHRISTINE DU BREIL

par LIMNOS (JP) (ps) et GAGLIARI par USEFUL et FULLA (ps) par DIKE (US) (ps)

**ICC** 140 (15) **JCC** 6 - Mise à la reproduction en 2015

**2016 GOOTSI DE FRESNE**, (18 avril), m., al bru par LAGON DE L'ABBAYE (sfa) - Finistère, Mme ALEXANDRINE DIFKO

**TOP CLASS DE MARIE**

(sfa) alezan 2007

ÉLEVÉE EN L'EURE-ET-LOIR - Dr. Vét. MARIE-MARTINE FETON par JOAL DE MADAME (sfa) et LOLITA DE RIVER (sfa) par FOR DE LA HARDIERE (sfa) et PHLEGME DE LAUNAY (sfa) par IRIS LANDAI (sfa)

Mise à la reproduction en 2015

**2016 GODIVA DE JERSEY**, (26 mai), f., bai f. par QUINTERO (DE) (holst) - Eure, Mme BENEDICTE HOUY

**TOP DE L'AUBOIS (DE)**

(old) bai 2007 ÉLEVÉE EN ALLEMAGNE - VZOP numéro 181430407 - GESTUET LEWITZ

par NINTENDER (kwpn) et GWENDA LOUBA (oes) par BALOUBET DU ROUET (sfa) et GWENDIRA (old) par CARTHAGO (DE) (holst)

**ISO** 102 (14) **BSO** +6 (0,49) - Mise à la reproduction en 2015

**2016 GOLDFINGER DU VAU**, (10 mai), m., bai - BSO +18 (0,37) BCC +10 (0,20) BDR +2 (0,23) par DIAMANT DE SEMILLY (sfa) - Indre-et-Loire, M. GUILLAUME TURQUOIS

2017 Sans renseignement de QUEBRACHO SEMILLY (sfa)

**TOP LADY GEM**

(sfa) bai 2007 ÉLEVÉE DANS LE CALVADOS - Mme ELISE MEGRET

par DOLLAR DELA PIERRE (sfa) et LA PEROUSE (sfa) par ROYAL FEU (sfa) et VARENTA (sfa) par NARCOS II (sfa) **BSO** +12 (0,41) - Mise à la reproduction en 2011

**2016 GREAT LADY GEM**, (15 mars), f., bai - BSO +16 (0,31) par VAGABOND DE LA POMME (BE) (sbs) - Calvados, Mme ELISE MEGRET

2017 Sans renseignement de MALITO DE REVE (BE) (sfa)

**TOP MODELE DB (BE)**

(bwp) noir 1996 ÉLEVÉE EN BELGIQUE - BWP numéro 161026 - MME NICOLE BOULLIART

par LANDWIND (holst) et CONSPIRATION DB (sbs) par ALME (sfa) et CONSIDERATION (ps) par SNOB (ps)

**ISO** 117 (10) **BSO** +6 (0,53) - Mise à la reproduction en 2012

**2016 GOLDEN TOP**, (18 mai), m., bai - BSO +13 (0,35) par PRESIDENT (NL) (kwpn) - Eure-et-Loir, Mme REBECCA LEGEAI

**TOP SPEED DU PLESSIS**

(sfb) bai 2007

ÉLEVÉE DANS LE CALVADOS - M. ANDRE CHENU et Mme ANNICK CHENU par KASHMIR VAN'T SCHUTTERS (BE) (sbs) et FLECHE DU PLESSIS II (sfa) par JALISCO B (sfa) et RAPIDE DU PLESSIS (sfa) par BRILLOSO (sfa)

**ISO** 130 (14) **JSO** 5 **BSO** +21 (0,60) - Mise à la reproduction en 2014

**2016 GO FAST D'ANCHAT**, (5 mars), m., bai - BSO +24 (0,36) par POPSTAR LOZONAI (sfa) - Loire-Atlantique, Dr. Vét. GAETAN GAULLIER

2017 Sans renseignement de WINDOWS VH COSTERSVELD (BE) (bwp)

**TOP TEN RUMEL**

(sfa) alezan 2007 ÉLEVÉE DANS LES YVELINES - E.A.R.L. ELEVAGE RUMEL

par FOR PLEASURE (DE) (han) et NIFRANE DE KREISKER (sfa) par CARNUTE (sfa) et JIFRANE DE CHALUSSE (sfa) par PAPILLON ROUGE (sfa)

**ISO** 132 (13) **BSO** +21 (0,62) - Mise à la reproduction en 2009

2010 ACAJOU RUMEL, h. - ISO 116 (16) BSO +21 (0,58) par KANNAN (NL) (kwpn) - Etalon

**2016 GANDALF RUMEL**, (12 avril), m., alezan - BSO +23 (0,40) BCC +19 (0,23) BDR +4 (0,27) par KANNAN (NL) (kwpn) - Yvelines, E.A.R.L. ELEVAGE RUMEL

2017 Sans renseignement de CAPTAIN RUMEL

**TOPAZE DE CHALUSSE**

(aacr) bai 2007 ÉLEVÉE DANS LE CHER - Mme SOLANGE PLANSON et Mlle VALERIE PLANSON

par TINKA'S BOY (NL) (kwpn) et JACOTE DE CHALUSSE (\*ac\*) par FAST (\*aa\*) et IFRANE (\*ac\*) par CHATEAU DU DIABLE (ps) **BSO** +3 (0,40) - Mise à la reproduction en 2010

**2016 GADJO TARDONNE**, (1 juillet), m., bai f. - BSO +14 (0,35) BCC +18 (0,25) BDR +3 (0,26) par KANNAN (NL) (kwpn) - Cher, M. GILBERT GALLIOT

**TOPAZE DES ETISSES**

(sfa) alezan 2007

ÉLEVÉE EN SEINE-ET-MARNE - E.A.R.L. ELEVAGE DES ETISSES

par QUIDAM DE REVEL (sfa) et ANDJA D'INCOVILLE (sfa) par PERSAN II (sfa) et JAGUARE (sfa) par ESPOIR DU SCION (sfa)

**BSO** +7 (0,47) - Mise à la reproduction en 2009

**2016 GINGERBEER IPRDP**, (19 avril), f., bai -

BSO +13 (0,37) BCC +4 (0,26) par L'ARC DE TRIOMPHE (DE) (old) - Manche, Mme ISABELLE PALANT

2017 Sans renseignement de BALOU DU ROUET (DE) (old)

**TOPAZE DES TOURELLES**

(sfa) bai 2007

ÉLEVÉE DANS LE NORD - E.A.R.L. ECURIE DES TOURELLES

par C INDOCTRO (DE) (holst) et UNE DE LA HENNERIE (sfa) par LAUDANUM (ps) et DAUPHINE IX (sfa) par TANAEL (sfa) ou OLIFANT (sfa)

**ISO** 112 (12) **JSO** 4 **BSO** +6 (0,61) - Mise à la reproduction en 2015

**2016 GALILEO T**, (3 juin), m., rouan - BSO +10 (0,29)

par UPSILON (aa) - Nord, Mme CELINE HECTOR CREPIN

**TOPAZE DU DESERT**

(sfb) bai f. 2007 ÉLEVÉE DANS L'OISE - Mme CAROLINE COLLOMB

par FLEMMINGH (NL) (kwpn) et HETAIRE DU DESERT (sfa) par RAPPORT 2 (DE) (westif) et SABRA DU DESERT (sfa) par DYNAMIQUE (sfa)

**IDR** 105 (12) **BDR** +11 (0,55) - Mise à la reproduction en 2015

**2016 GOSPEL DE CASABLANC**, (10 juin), m., noipan - BSO +10 (0,36) BDR +3 (0,23) par NERVOSO (sfa) - Yvelines, M. LAURENT CASANOVA

2017 Sans renseignement de NINIO DE ROX (sfa)

**TOPAZE DU FAUBOURG**

(sfa) bai 2007

ÉLEVÉE DANS LA MEUSE - Mme PATRICIA RAPPE

par IDEAL DE LA LOGE (sfa) et BILITIS III (sfa) par O MALLEY (sfa) et KOLINA (sfa) par DERBRUL FLEURY (sfa)

**BSO** +5 (0,41) - Mise à la reproduction en 2011

**2012 CERISE DU FAUBOURG**, (22 juin), f., bai par TRESOR DE VIRTON (BE) (sfb) - Meuse, Mme PATRICIA RAPPE

2017 Sans renseignement de AIRBORNE MONTECILLO (US) (fsf)

**TOPAZE DU LASNIER**

(sfa) alezan 2007

ÉLEVÉE DANS LA MANCHE - M. ANGE-MARY LEFEVRE

par MYLORD CARTHAGO (sfa) et HANAIS DARMANVILLE (sfa) par SIOUX DE BAUGY (sfa) et ANAIK DU SEMINAIRE (sfa) par NERA IV (sfa)

**ISO** 119 (12) **BSO** +9 (0,59) - Mise à la reproduction en 2015

**2016 GALATHEE DU RIOU**, (20 juin), f., alezan - BSO +13 (0,39) par PADOCK DU PLESSIS (sfa) - Manche, M. STEPHANE CHAULIEU

**TOPAZE DU VAL GUERARD**

(sfa) bai 2007

ÉLEVÉE DANS L'EURE - M. MICHEL PALAU

par ARGENTINUS (DE) (han) et KIMEKA (sfa) par RYON D'ANZEX (aa) et NOBLESSE DE THURIN (sfa) par QUASTOR (sfa)

Mise à la reproduction en 2014

**2015 FRIDAY NIGHT FEVER**, (15 mai), m., bai f. - BSO +14 (0,26) par MONTENDER (NL) (kwpn) - Hauts-de-Seine, M. SEAN NGUYEN



- 2016 GOLD DIGGER FEVER**, (25 mai), m., bai - BSO +6 (0,23)  
par GOLDFEVER (DE) (han) - Seine-Maritime,  
M. SEAN NGUYEN
- 2017 Sans renseignement de EUROCOMMERCE BERLIN (DE) (holst)

**TOPAZE TAME** (sfa) alezan 2007 ÉLEVÉE DANS LA MANCHE -  
M. S.N.C. BROHIER

- par DIAMANT DE SEMILLY (sfa) et KASSAVE (sfa)  
par FRENCH CANCAN (sfa) et ODYSSEE III (sfa) par HADJ A (aa)  
**BSO** +14 (0,52) - Mise à la reproduction en 2012
- 2016 GALILEA PEGUIGNON**, (1 avril), f., bai - BSO +14 (0,36)  
par CANTURO (DE) (holst) - Loir-et-Cher,  
S.A.R.L. AGRICOLE DE REDON ELEVAGE PEGUIGNON
- 2017 Sans renseignement de KANNAN (NL) (kwpn)

**TORINE DARK** (sfa) alezan 2007 ÉLEVÉE EN INDRE-ET-LOIRE -  
M. CLAUDE GRANDJEAN

- par JAZZ BAND COURCELLE (sfa) et KANGOUN DARK (sfa)  
par SHOGOUN II (sfa) et BELLUNE II (sfa)  
par NEMROD DE BAUSSY (sfa)  
Mise à la reproduction en 2012
- 2016 GRAZIA DES AULNES**, (5 juillet), f., bai - BSO +19 (0,22)  
par ASCOT DES IFS - Manche, Mme ALEXA HINARD DUFOUR
- 2017 Sans renseignement de JAH'S DIAMANT (BE) (sfa)

**TORNADE DU VAL FLEURI** (sfa) noipan 2007  
ÉLEVÉE DANS LA NIEVRE - M. ANDRE SALTEL et

- Mme ELISABETH GAUTHIER SALTEL
- par ORPHEE DE NANTUEL (sfa) et HAURELINE (sfa)  
par SOUVIENS TOI III (sfa) et AURELIE DU PRIEURE (sfa)  
par HADJ A (aa)  
**ISO** 109 (11) **BSO** +4 (0,53) - Mise à la reproduction en 2013
- 2016 GALANT DU VAL FLEURI**, (7 mai), m., bai - BSO +8 (0,38)  
par ORLANDO (BE) (bwp) - Nièvre,  
Mme ELISABETH GAUTHIER SALTEL, M. ANDRE SALTEL

**TOSCA DES LOUPS** (sfa) alezan 2007 ÉLEVÉE EN COTE-D'OR -  
Dr. Vét. YVES GAY

- par JAGUAR MAIL (sfa) et FOVEA D'IGNY (sfa) par ROCCO V (sfa)  
et THAILANDE II (\*aa\*) par THALIAN (\*aa\*)
- ICC** 125 (12) **JCC** 5 **BCC** +23 (0,40) - Mise à la reproduction en 2013
- 2016 GRAFFITI DES LOUPS**, (20 mai), m., bai - BSO +7 (0,27)  
par ADZARO DE L'ABBAYE - Côte-d'Or, Dr. Vét. YVES GAY,  
Mme FRANCOISE GAY

**TOSCA D'ORVAL** (sfa) noipan 2007 ÉLEVÉE DANS LA MANCHE -  
M. JEAN-PIERRE LEMPERIERE

- par VERT ET ROUGE (sfa) et BELLETIERE DORVAL (sfa)  
par POT D'OR (ps) et EBOSIA (sfa) par STARTER (sfa)  
**ISO** 115 (13) **BSO** +5 (0,59) - Mise à la reproduction en 2015
- 2016 GITAN D'ORVAL**, (15 mai), m., noipan - BSO +6 (0,35)  
par CANTURANO (DE) (holst) - Manche,  
M. JEAN-PIERRE LEMPERIERE
- 2017 Sans renseignement de CATCHAR MAIL

**TOSCA DU PUIITS** (sfa) bai 2007 ÉLEVÉE DANS LA MANCHE -  
M. PATRICK MORIN et Mme SOLANGE MORIN

- par MYLORD CARTHAGO (sfa) et L'EAU DU PUIITS (sfa)  
par TYPE D'ELLE (sfa) et VALONIA DU PUIITS (sfa)  
par LE SARTILLAIS (sfa)  
Mise à la reproduction en 2010
- 2016 GABRYELLE DE CREANS**, (22 mai), f., bai - BSO +19 (0,34)  
par ROCK'N ROLL SEMILLY (sfa) - Sarthe,  
M. YVES MAUCOURT
- 2017 Sans renseignement de ROCK'N ROLL SEMILLY (sfa)

**TOSCA MINOTAIS** bai 2007 ÉLEVÉE DANS LES COTES D'ARMOR -  
M. DIDIER LE MOINE

- par CYRANO DU RUISSEAU Z (BE) (z)  
et MA CAROTTE D'ARGENCES (sfa) par GALOUBET A (sfa)  
et CIGOGNE (aa) par FALBALA (aa)  
**ISO** 132 (13) **JSO** 6 **BSO** +12 (0,56) - Mise à la reproduction en 2014
- 2016 GACHETTE DU GOELO**, (29 mars), f., bai f. - BSO +13 (0,28)  
par UPSILON (aa) - Côtes-d'Armor, M. PASCAL HALNA
- 2017 Sans renseignement de KANNAN (NL) (kwpn)

**TOSCA UNE PRINCE** (sfa) alezan 2007  
ÉLEVÉE DANS LE PAS-DE-CALAIS - Mme DANIELLE HUCHIN et  
M. MARIUS HUCHIN

- par CALVARO (DE) (holst) et ISIS ROUGE (sfa)  
par BLEU BLANC ROUGE II (sfa) et TOSCA DE REVEL (sfa)  
par KISSOVO (sfa)  
**BSO** +15 (0,41) - Mise à la reproduction en 2010
- 2016 GLOBAL UN PRINCE**, (28 avril), m., bai - BSO +15 (0,32)  
par ARKO (DE) (old) - Pas-de-Calais,  
S.A.R.L. HARAS DES PRINCES, Mme DANIELLE PRINCE
- 2017 Sans renseignement de ARKO (DE) (old)

**TOSCANA DU PLESSIS** (sfa) alezan 2007 ÉLEVÉE DANS L'EURE -  
Mme IRIS VOLKAERT

- par CALIN DU PLESSIS (sfa) et BACCI DU PLESSIS (sfa)  
par MISTER SARTILLY (sfa) et ILLUSION (sfa) par RAMEQUIL (sfa)  
**ISO** 117 (12) **JSO** 4 **BSO** +7 (0,56) - Mise à la reproduction en 2013
- 2015 FURIOSA DU PLESSIS**, (16 mai), f., gris - BSO +10 (0,37)  
par UTRILLO VD HEFFINCK (BE) (bwp) - Eure,  
Mme IRIS VOLKAERT
- 2017 Sans renseignement de BALOU DU ROUET (DE) (old)

**TOSCANE BELLE MENEÉ** (sfa) bai 2007 ÉLEVÉE DANS L'AIN -  
M. PHILIPPE PREVITALI

- par PARCO (BE) (bwp) et GALAXIE DE BELMENE (sfa)  
par NOTION II (sfa) et VIC DU JAYET (sfa)  
par PLAYBOY DU TAILLAN (sfa)  
Mise à la reproduction en 2015
- 2016 GANDHI MIROGISE**, (9 avril), m., bai  
par ACANTUS GK (DE) (bywbl) - Rhône, E.A.R.L. MIROGISE

**TOSCANE D'ARGOUGES** (sfa) bai 2007

- ÉLEVÉE DANS LA MANCHE - M. JEAN-LUC DUFOUR
- par QUAPRICE BOIMARGOT QUINCY (DE) (holst)  
et FIDJI PIERREVILLE (sfa) par ROSIRE (sfa)  
et SONATE PIERREVILLE (sfa) par MUGUET DU MANOIR (sfa)  
**ISO** 117 (13) **BSO** +16 (0,61) - Mise à la reproduction en 2010
- 2014 EBEN DE ROQUELINE**, (23 juin), m., bai - BSO +18 (0,36)  
par CON AIR (DE) (holst) - Calvados, M. PATRICK LALONDE
- 2016 GAP DE ROQUELINE**, (15 avril), m., bai - BSO +18 (0,39)  
par LAUTERBACH (DE) (old) - Calvados,  
M. PATRICK LALONDE
- 2017 Sans renseignement de BALOU DU ROUET (DE) (old)

**TOSCANE D'ARMANVILLE** (sfa) noir 2007

- ÉLEVÉE DANS LA MANCHE - M. CLAUDE PINCHON et  
Mme MARIE-NOELLE PINCHON
- par DIAMANT DE SEMILLY (sfa) et MELISSA DU GISORS (sfa)  
par NARCOS II (sfa) et PERLE DE THURIN (sfa) par NANKIN (sfa)  
**BSO** +15 (0,40) - Mise à la reproduction en 2010
- 2016 GOLIATH D'ARMANVILLE**, (5 mai), m., bai - BSO +18 (0,33)  
par LAUTERBACH (DE) (old) - Manche,  
Mme MARIE-NOELLE PINCHON
- 2017 Sans renseignement de LAUTERBACH (DE) (old)

**TOSCANE D'AUBRIE** (aa) alezan 2007 ÉLEVÉE EN CORREZE -  
Mme ANNETTE SALESSE et M. FRANK CHARLES COLINET

- par OBERON DU MOULIN et DOLINE D'AUBRIE (aa)  
par TANGO DE BREJOUX (aa) et KOUMIS FERRIERE (aa)  
par RIO NEGRO (aa)  
**ICC** 122 (14) **BCC** +12 (0,40) - Mise à la reproduction en 2015
- 2016 GO FOR FUN**, (21 mai), f., bai f. - BSO +4 (0,33)  
par TOBAGO CHEVRIER - Corrèze,  
Mme MARIEKE ANSCUTTER

**TOSCANE DE BONNIERES** (sfa) bai 2007

- ÉLEVÉE DANS LE PAS-DE-CALAIS - E.A.R.L. HARAS DE BONNIERES
- par CARDERO (DE) (holst) et OCEANE DE TERLONG (sfa)  
par ROYAL FEU (sfa) et INES DE TERLONG (sfa)  
par GALOUBET A (sfa)  
**ISO** 126 (14) **BSO** +11 (0,60) - Mise à la reproduction en 2010
- 2011 BOSS DE BONNIERES, h. - ISO 128 (16) BSO +17 (0,56)  
par QUAPRICE BOIMARGOT QUINCY (DE) (olst)
- 2016 GALLI D'ARANCHERE**, (4 août), f., bai - BSO +16 (0,36)  
par VAGABOND DE LA POMME (BE) (sbs) - Maine-et-Loire,  
S.A.R.L. KINITHORSE

**TOSCANE DE CHAMPLOUÉ** (sfa) bai f. 2007  
ÉLEVÉE EN HAUTE-MARNE - M. JEAN-MARIE CHARLOT

- par DIAMANT DE SEMILLY (sfa) et SOPHIE DU CHATEAU (sfa)  
par GALOUBET A (sfa) et JAVOTTE D (sfa) par COR DE CHASSE (sfa)  
**ISO** 136 (15) **JSO** 5 **BSO** +21 (0,67) - Mise à la reproduction en 2010
- 2012 CARRERA DE CHAMPLOUÉ, f. - ISO 122 (16) BSO +24 (0,51)  
par BALOU DU ROUET (DE) (old)
- 2015 FACE AFACE DE BONVAUX**, (2 mai), f., bai - BSO +16 (0,35)  
par QUETAM DES ETISSES (sfa) - Côte-d'Or,  
M. FABIEN DEBOST, Mme STEPHANIE DAGAS
- 2016 GANGA DE BONVAUX**, (7 mai), f., alezan - BSO +16 (0,41)  
par IDEAL DE LA LOGE (sfa) - Côte-d'Or, M. FABIEN DEBOST,  
Mme STEPHANIE DAGAS

**TOSCANE DE LOLIF** (sfa) bai 2007 ÉLEVÉE DANS LA MANCHE -  
M. ALBERT LEMETAYER

- par LOOPING D'ELLE (sfa) et DECIDEE DES PIPETS (sfa)  
par JASMIN (sfa) et ROSE DES PIPET (sfa)  
par MATADOR DU BOIS (sfa)  
Mise à la reproduction en 2015

## TOSCANE DE LOLIF

- 2016 GALOUBETTE DE LOLIF**, (15 juillet), f., bai - BSO +11 (0,32)  
par LAUTERBACH (DE) (old) - Manche,  
M. ALBERT LEMETAYER
- 2017 Sans renseignement de CONTENDRO (DE) (holst)

## TOSCANE DE MAI (sfb) bai 2007 ÉLEVÉE DANS L'ORNE - Mlle ELODIE MAS et M. FRANCIS MAS

- par TREASURE Z (BE) (z) et HUPETTE D'EPINE (sfa)  
par ATOLL D'ADRIERS (sfa) et QUELLE EPINE (ac) par VIDOC (aa)  
**BSO** +4 (0,40) - Mise à la reproduction en 2010
- 2011 BRUNEBELLA DES SAULES, f. - ISO 120 (16) BSO +7 (0,52)  
par ALLIGATOR FONTAINE (sfa)
- 2016 GUCCI DES SABLONS**, (24 mai), m., bai - BSO +8 (0,34)  
par JENNY DE LA CENSE (sfa) - Sarthe, M. ALEXIS VIANDIER
- 2017 Sans renseignement de PADOCK DU PLESSIS (sfa)

## TOSCANE DE MONTMIRAL (sfa) alezan 2007

- ÉLEVÉE DANS LE TARN - M. PAUL SALVADOR
- par ROSIRE (sfa) et BIRDY BIEN AIMEE (sfa) par ROI DES ELFES (sfa)  
et BEUBY (aa) par MASSONDO (\*aa\*)  
Mise à la reproduction en 2010
- 2016 GALIA DE CASTELNAU**, (11 juin), f., alezan  
par KANNAN (NL) (kwpn) - Tarn, M. PAUL SALVADOR

## TOSCANE DE RIVERLAND (sfa) alezan 2007

- ÉLEVÉE EN CHARENTE - S.C.E.A. RIVERLAND
- par DIAMANT DE SEMILLY (sfa) et BUGUETTE PLATIERE (sfa)  
par MUGUET DU MANOIR (sfa) et SOPHIA PLATIERE (sfa)  
par GRAND VENEUR (sfa)  
**BSO** +19 (0,44) - Mise à la reproduction en 2009
- 2016 GRIBALDI DE RIVERLAND**, (23 juillet), m., bai -  
BSO +18 (0,36) BCC +10 (0,26)  
par L'ARC DE TRIOMPHE (DE) (old) - Charente,  
S.C.E.A. RIVERLAND
- 2017 Sans renseignement de UNTOUCHABLE (NL) (kwpn)

## TOSCANE DE VESQUERIE (sfa) alezan 2007

- ÉLEVÉE DANS LA MANCHE - G.A.E.C. DE LA VESQUERIE
- par HELIOS DE LA COUR II (sfa) et CALINE D'VESQUERIE (sfa)  
par SAPHIR D'ELLE (sfa) et UT DE LA VESQUERIE (sfa)  
par ELF III (sfa)  
**ISO** 123 (13) **BSO** +8 (0,60) - Mise à la reproduction en 2015
- 2016 GLADISS DE VESQUERIE**, (7 mai), f., bai -  
BSO +17 (0,40) BCC +11 (0,24) BDR +2 (0,27)  
par KANNAN (NL) (kwpn) - Manche,  
G.A.E.C. DE LA VESQUERIE
- 2017 Sans renseignement de CONTENDRO (DE) (holst)

## TOSCANE DES ESSARTS (sfa) bai 2007

- ÉLEVÉE DANS LE PAS-DE-CALAIS - M. PHILIPPE FOU COURT
- par TOULON (BE) (bwp) et FELINE DU LOUVIER (sfa)  
par LE TOT DE SEMILLY (sfa) et TENDRESSE NORMANDE (sfa)  
par COUNT IVOR (US) (ps)  
**ISO** 125 (12) **JSO** 5 **BSO** +17 (0,58) - Mise à la reproduction en 2014
- 2016 GRAINE D'ESSARTS**, (23 avril), f., bai - BSO +24 (0,35)  
par NUMBER ONE D'ISO (sfa) - Pas-de-Calais,  
M. PHILIPPE FOU COURT
- 2017 Sans renseignement de ALDO DU PLESSIS

## TOSCANE DES VAUX (sfa) bai 2007 ÉLEVÉE DANS LA MANCHE - M. GEORGES LEPETIT et Mme MARIE-THERESE LEPETIT

- par DOLLAR DELA PIERRE (sfa) et CANAILLE DES VAUX (sfa)  
par SUPER DE BOURRIERE (sfa) et HUNEBELLE A (sfa)  
par URIEL (sfa)  
**ISO** 104 (12) **BSO** +6 (0,59) - Mise à la reproduction en 2014
- 2016 GALIPETTE DE PEYRE**, (20 mai), f., alezan  
par TRIOMPHE DE MUZE (BE) (bwp) - Haute-Garonne,  
M. FREDERIC PEYRIGUER
- 2017 Sans renseignement de POTTER DU MANAOU (aa)

## TOSCANE D'OR (sfa) bai 2007 ÉLEVÉE EN ILLE-ET-VILAINE - M. ALBERT LEBRUN

- par DIAMANT DE SEMILLY (sfa) et FL'OR II (sfa) par JALISCO B (sfa)  
et LICORNE D'OR (sfa) par ELF III (sfa)  
**BSO** +17 (0,42) - Mise à la reproduction en 2010
- 2016 GERBE D'OR**, (6 août), f., noipan - BSO +16 (0,24)  
par UNIVERS D'OR - Ille-et-Vilaine, M. ALBERT LEBRUN
- 2017 Sans renseignement de MONTENDER (NL) (kwpn)

## TOSCANE DU CASSE (sfa) al bru 2007

- ÉLEVÉE EN ILLE-ET-VILAINE - Mme BEATA GUIHARD et  
M. CHRISTOPHE GUIHARD
- par C INDOCTRO (DE) (holst) et HYACINTHE IV (sfa)  
par BAMBY D'ELLE (sfa) et ORIOSA DE LA LOGE (sfa)  
par BRILLOSO (sfa)  
Mise à la reproduction en 2014

## POULINIÈRES

- 2016 GRIVALDI DU CASSE**, (17 avril), m., bai f. - BSO +12 (0,32)  
par VIVALDI DU SEIGNEUR (BE) (sbs) - Ille-et-Vilaine,  
M. CHRISTIAN DALIBOT
- 2017 Sans renseignement de BALKO D'ELLE

## TOSCANE DU CHANU (sfa) alezan 2007

- ÉLEVÉE DANS LA MANCHE - M. YVES LANGELIER
- par KLOTAIRE DU MOULIN (sfa) et JADECHANU (sfa)  
par PAPILLON ROUGE (sfa) et DANAE DU MESNIL (sfa)  
par PAPHYRUS DE CHIVRE (sfa)  
Mise à la reproduction en 2010
- 2016 GOTHAM DE NEVEZTELL**, (1 juillet), f., alezan -  
BSO +22 (0,34) BCC +10 (0,22)  
par DIAMANT DE SEMILLY (sfa) - Ille-et-Vilaine,  
S.A.R.L. LES ECURIES DE NEVEZTELL
- 2017 Sans renseignement de OLD CHAP TAME (sfa)

## TOSCANE DU CHENE (sfb) alezan 2007 ÉLEVÉE EN SAVOIE - M. MICHEL HINNIGER

- par NEGUS DE B'NEVILLE (sfa) et GIGA D'ALF (tf)  
par PACHA DU PONTHEIU (tf) et PEQUILEOSE (tf) par EQUILEO (tf)  
Mise à la reproduction en 2015
- 2016 GOLDEN BOY DU CHENE**, (2 juin), m., alezan - BSO +11 (0,32)  
par MYLORD CARTHAGO (sfa) - Haute-Savoie,  
Mme NATHALIE OLOCCO

## TOSCANE DU HEQUET (sfa) alezan 2007

- ÉLEVÉE DANS LA MANCHE - M. PIERRE MOUCHEL et Mme JEANNE MOUCHEL
- par OPIUM DE TALMA (sfa) et ETOUPE II (sfa)  
par QUIDAM DE REVEL (sfa) et IRRESISTIBLE (sfa) par TANAE (sfa)  
**BSO** +7 (0,56) - Mise à la reproduction en 2010
- 2016 GRAFFITI D'ARGOUES**, (18 août), m., bai -  
BSO +14 (0,36) BDR +4 (0,23) par CONTENDRO (DE) (holst) -  
Manche, Mlle ANGELINE BERTOT

## TOSCANE L'ENCHANTE (sfa) alezan 2007

- ÉLEVÉE DANS LE FINISTERE - Mme CATHERINE LE JEUNE LE MOAL
- par EASY BOY (sfa) et FLORENE L'ENCHANTE (sfa)  
par LE TOT DE SEMILLY (sfa) et SOYEUSE IV (sfa)  
par COUNT IVOR (US) (ps)  
**BSO** +8 (0,40) - Mise à la reproduction en 2013
- 2016 GRANOLA DU CHENE VERT**, (12 juin), f., bai - BSO +12 (0,34)  
par CANTURO (DE) (holst) - Saône-et-Loire,  
E.A.R.L. DU CHENE VERT
- 2017 Sans renseignement de L'ARC DE TRIOMPHE (DE) (old)

## TOSCANE PLATIERE (sfa) bai 2007 ÉLEVÉE DANS LA MANCHE - M. S.C.E.A. LEFORESTIER

- par DIAMANT DE SEMILLY (sfa) et KETOILE PLATIERE (sfa)  
par QUIDAM DE REVEL (sfa) et TOILE PLATIERE (sfa)  
par URIEL (sfa)  
**BSO** +19 (0,40) - Mise à la reproduction en 2012
- 2016 GRIMM RIVIERE**, (22 mars), m., alezan  
par TORNESCH (NL) (kwpn) - Manche,  
S.C.E.A. MYRIAM ET BRUNO RIVIERE
- 2017 Sans renseignement de WINDOWS VH COSTERSVELD (BE)  
(bwp)

## TOSCANE TARDONNE (sfa) bai 2007 ÉLEVÉE DANS LE CHER - M. GILBERT GALLIOT

- par LUX Z (DE) (han) et HAKOUNA TARDONNE (sfa)  
par TANCARVILLE (sfa) et KOLINA (sfa) par DERBRUL FLEURY (sfa)  
**BSO** +5 (0,43) - Mise à la reproduction en 2009
- 2016 GIULIETTA TARDONNE**, (25 mai), f., bai f. - BSO +12 (0,23)  
par BASSANO DE NANTUEL - Cher, M. GILBERT GALLIOT

## TOSCANE TROIS (sfb) bai 2007 ÉLEVÉE DANS LE PUY-DE-DOME - M. MICHEL SOLLELIS

- par OLDMASTER DERIVERLAND (sfa) et KALINE DU SEREIN (sfa)  
par AVEC ESPOIR (sfa) et RAVISSANTE FOLLE (sfa) par URIEL (sfa)  
Mise à la reproduction en 2011
- 2016 GIVRY TROIS**, (5 avril), m., bai - BSO +3 (0,24)  
par QUINTUS LS LA SILLA (MX) (oes) - Puy-de-Dôme,  
M. MICHEL SOLLELIS
- 2017 Sans renseignement de FOR FEELING (DE) (han)

## TOSCANINA BATILLY (sfb) bai 2007 ÉLEVÉE DANS L'YONNE - M. JEAN-CLAUDE VIOLLET

- par L'ARC DE TRIOMPHE (DE) (old) et ANOTHER STAR (sfa)  
par NARCOS II (sfa) et ETOILE ROUGE (sfa) par NANKIN (sfa)  
**BSO** +4 (0,53) - Mise à la reproduction en 2010
- 2016 GOYA BATILLY**, (26 mars), m., bai - BSO +13 (0,29)  
par MONTENDER (NL) (kwpn) - Yonne,  
M. JEAN-CLAUDE VIOLLET
- 2017 Sans renseignement de MONTENDER (NL) (kwpn)

**TOUDUNE DEMOISELLE** (sfa) alezan 2007

ÉLEVÉE DANS LA MANCHE - M. MARC DUBOST

par QUAPRICE BOIMARGOT QUINCY (DE) (holst) et FUGIE ARDENTE (sfa) par MATADOR DU BOIS (sfa) et POLKA ARDENTE (sfa) par JOUVENTUR (ps)

Mise à la reproduction en 2015

**2016 GOODIES DE CHAMBON**, (28 mars), f., bai - BSO +2 (0,38) BCC +2 (0,20) par OPIUM DE TALMA (sfa) - Loire-Atlantique, M. FREDERIC TOUZET**TOULONE UNE PRINCE** (sfa) bai 2007

ÉLEVÉE DANS LE PAS-DE-CALAIS - Mme DANIELLE PRINCE et M. MARIUS HUCHIN

par TOULON (BE) (bwp) et KATALYNE D'OPAL (sfa) par VAS Y DONC LONGANE (sfa) et NATHALIE NORMANDE (sfa) par AMARPOUR (ps)

**BSO** +19 (0,43) - Mise à la reproduction en 2009**2010 ARAGORN UN PRINCE**, h. - ISO 125 (15) JSO 5 BSO +26 (0,52) par NUMBER ONE D'ISO (sfa)**2016 GARENCE DES BOCHARDS**, (26 mai), m., bai par CAP KENNEDY (DE) (holst) - Loiret, Mme CAROLINE LONGUET**2017** Sans renseignement de PRESIDENT (NL) (kwpn)**TOUNDRAS DES CHAMPS** (sfa) alezan 2007

ÉLEVÉE DANS LA MANCHE - M. JEAN-YVES LEMASLE et Mme ANNIE LEMASLE

par OGRION DES CHAMPS (sfa) et OCTUDY DES CHAMPS (sfa) par PAMPHILE (sfa) et VENUS DES CHAMPS II (sfa) par LE TOT DE SEMILLY (sfa)

**ISO** 120 (12) **BSO** +14 (0,57) - Mise à la reproduction en 2015**2016 GAMINE DES CHAMPS**, (30 juillet), f., al bru par KAPITOL D'ARGONNE (sfa) - Manche, M. JEAN-YVES LEMASLE, Mme ANNIE LEMASLE**2017** Sans renseignement de KAPITOL D'ARGONNE (sfa)**TOUPIE DE BEAUDE** (sfa) bai 2007 ÉLEVÉE DANS LA MANCHE -

Mme CHANTAL LANGLOIS DELAROCQUE et M. REMI LANGLOIS

par MYLORD CARTHAGO (sfa) et VALSE DU GENESTEL (sfa) par COUNT IVOR (US) (ps) ou MOON MOUNTAIN (GB) (ps) et IDEE FIXE (sfa) par URIEL (sfa)

**BSO** +8 (0,41) - Mise à la reproduction en 2012**2016 GRAINE DE BEAUDE**, (31 juillet), f., alezan - BSO +9 (0,27) par JAH'S DIAMANT (BE) (sfa) - Manche, Mme CHANTAL LANGLOIS DELAROCQUE, M. REMY LANGLOIS**2017** Sans renseignement de CIAO DU THOT**TOUPIE DE LA GACHE** (sfa) alezan 2007 ÉLEVÉE DANS L'INDRE -

M. JOEL FIRMIN

par FETICHE DU PAS (sfa) et GRACE DE LA GACHE (sfa) par OU VAS TU III (sfa) et TOUPIE (GB) (ps) par KING'S TROOP (GB) (ps)

**ISO** 126 (12) **JSO** 5 **BSO** +7 (0,55) - Mise à la reproduction en 2013**2016 GENTLEMAN GACHE**, (9 avril), m., bai - BSO +16 (0,36) par WINDOWS VH COSTERSVELD (BE) (bwp) - Indre, S.C.E.A. FIRMIN**2017** Sans renseignement de TYPE TOP DU MONTEIL (sfa)**TOUPIE D'ELLE** (sfa) bai f. 2007 ÉLEVÉE DANS LA MANCHE -

M. ALEXIS PIGNOLET et Mme MADELEINE PIGNOLET

par GERMINO D'ELLE (sfa) et JOIE D'ELLE (sfa) par ARPEGE PIERREVILLE (sfa) et AMAZONNE D'ELLE (sfa) par QUEL TYPE D'ELLE (sfa)

**BSO** +4 (0,55) - Mise à la reproduction en 2015**2016 GAIA DU JOLI BOIS**, (8 mai), f., bai f. - BSO +11 (0,29) par ULPIEN D'ELLE (sfa) - Calvados, Mme CLEMENCE BOULANGER-PORTIER**TOURMALINE BRUNE** (sfa) bai 2007

ÉLEVÉE DANS LE CALVADOS - Comte ALAIN DE LEUSSE

par MYLORD CARTHAGO (sfa) et DIAMANTINE NOIRE (sfa) par HOSPODAR (sfa) et INDIANITE BLONDE (sfa) par ADAGIO (sfa)

**BSO** +10 (0,40) - Mise à la reproduction en 2013**2016 GRENADINE BLONDE**, (5 avril), f., alezan - BSO +15 (0,30) par SUNDAY DE RIVERLAND (sfb) - Calvados, Comte ALAIN DE LEUSSE**TOURNEPIERRE** (sfa) bai cl 2007 ÉLEVÉE DANS LE LOIR-ET-CHEV -

S.C.E.A. HARAS DE GARRY PIERRE

par DOLLAR DELA PIERRE (sfa) et CYBELLE DU BOIS II (sfa) par PERSAN II (sfa) et QUENOTTE DE PIERRE (aa) par JILLING PIERRE (aa)

**ISO** 114 (12) **BSO** +9 (0,56) **ICC** 123 (11) **JCC** 4 -

Mise à la reproduction en 2014

**2016 GARRYPIERRE**, (27 avril), f., bai cl - BSO +12 (0,38) BCC +10 (0,21) par JARNAC (sfa) - Loir-et-Cher, S.C.E.A. HARAS DE GARRY PIERRE**2017** Sans renseignement de NUMBER ONE D'ISO (sfa)**TOURTERELLE ARDENTE** (sfa) bai 2007

ÉLEVÉE DANS LA MANCHE - M. PIERRE LEPELLEY et

Mme PAULETTE LEPELLEY

par OPIUM DE TALMA (sfa) et UTILE ARDENTE (sfa) par GRAND VENEUR (sfa) et EUREKA (sfa) par RED STAR II (ps)

**ISO** 111 (12) **BSO** +6 (0,57) - Mise à la reproduction en 2012**2016 GENTIANE MANCIAISE**, (2 juillet), f., bai - BSO +11 (0,37) par ARKO (DE) (old) - Manche, Dr. Vét. DENIS HUBERT**2017** Sans renseignement de MYLORD CARTHAGO (sfa)**TOURTERELLE D'ELLE** (sfa) bai 2007 ÉLEVÉE DANS LA MANCHE -

M. ALEXIS PIGNOLET et Mme MADELEINE PIGNOLET

par KANNAN (NL) (kwpn) et NYMPHE D'ELLE (sfa) par ADELFO (BR) (fsf) et PAVLOVA DES MALAIS (sfa) par JALISCO B (sfa)

**ISO** 149 (16) **BSO** +18 (0,60) - Mise à la reproduction en 2015**2016 GARANCE D'ALIOPHE**, (1 avril), f., bai cl - BSO +19 (0,36) par VAGABOND DE LA POMME (BE) (sbs) - Seine-Maritime, M. CHRISTOPHE CLERE**2017** Sans renseignement de VLEUT (NL) (kwpn)

Sans renseignement de VLEUT (NL) (kwpn)

Sans renseignement de VAN GOGH (NL) (kwpn)

**TOUT TERRAIN** (sfa) noipan 2007 ÉLEVÉE DANS L'ORNE -

S.A.R.L. FANTAISIE

par CORRADO (DE) (holst) et DAPHNE PALUELLE (sfa) par LE PLANTERO (sfa) et RAPSODIE PALUELLE (sfa) par LIVAROT (sfa)

**BSO** +3 (0,57) - Mise à la reproduction en 2010**2011 BINGO DE COQUERIE**, m. - ISO 131 (16) BSO +20 (0,53) par DIAMANT DE SEMILLY (sfa)**2016 GOLD DE COQUERIE**, (27 mai), m., bai - BSO +12 (0,33) par OPIUM DE COQUERIE (sfa) - Manche, M. RAPHAEL DULIN, Mme ANNICK DULIN-LEGOUPIL**2017** Sans renseignement de VLEUT (NL) (kwpn)**TOUTE BONNEBLANCHE** (sfa) alezan 2007

ÉLEVÉE DANS LES ARDENNES - S.C.E.A. DE TASSIGNY et

M. ANTOINE VISSEAU

par OPIUM DE TALMA (sfa) et EPINE BLANCHE (sfa) par VOLTAIRE (DE) (han) et JACEE BLANCHE (sfa) par DJIBOUTI (sfa)

Mise à la reproduction en 2014

**2016 GAYOLE**, (19 avril), m., alezan - BSO +10 (0,32) par VIGO D'ARSOUILLES (BE) (bwp) - Ardennes, S.C.E.A. DE TASSIGNY**TOVERLINO D (NL)** (nrps) bai 2000 ÉLEVÉE AUX PAYS-BAS -

NRPS numéro 20221400 - DINGEMANSE HORSES ASS.

par CALINO D (oes) et PASSOA (oes) par COROFINO (holst) et KARA (oes) par UTRECHT (se)

**ISO** 106 (07) - Mise à la reproduction en 2008**2016 GEVERLINO DE MANCY**, (24 mars), m., noir par GERONIMO DUBOISHUE (sfa) - Jura, EXPLOITATION FERME EQUESTRE MANCY**2017** Sans renseignement de GERONIMO DE BAUGY (sfa)**TOXINE DE MARS** (sfa) bai f. 2007 ÉLEVÉE DANS L'ORNE -

S.A.R.L. HARAS DES M

par DOLLAR DELA PIERRE (sfa) et QERLY CHIN (BE) (bwp) par CHIN CHIN (DE) (holst) et KERLY (se) par PACHAT II (sfa)

**ISO** 126 (12) **JSO** 5 **BSO** +18 (0,61) - Mise à la reproduction en 2010**2016 GRASS DE MARS**, (13 avril), f., bai - BSO +22 (0,37) par WINDOWS VH COSTERSVELD (BE) (bwp) - Orne, S.A.R.L. HARAS DES M**2017** Sans renseignement de BALOUBET DU ROUET (sfa)**TOYE DU PARC** (sfb) bai 2007 ÉLEVÉE DANS LES ARDENNES -

M. ROMAIN GILLET

par KASHMIR VAN'T SCHUTTERSCHO (BE) (sbs) et FLORA D'ALLEAUME (sfa) par LE CONDEEN (sfa) et GUERILLA (sfa) par QUASTOR (sfa)

Mise à la reproduction en 2010

**2011 BERLINE DU PARC**, (7 avril), f., bai - BSO +14 (0,34) par EUROCOMMERCE BERLIN (DE) (holst) - Ardennes, M. PIERRE GILLET**TRACE DU ROUET** (sfb) bai 2007 ÉLEVÉE DANS LA MANCHE -

M. YANNICK FARDIN

par L'ARC DE TRIOMPHE (DE) (old) et NOUVEAUTE DU ROUET (sfa) par KANNAN (NL) (kwpn) et BELFLEUR DU ROUET (sfa) par GRAND VENEUR (sfa)



**ISO 144 (13) JSO 6 BSO +23 (0,58)** - Mise à la reproduction en 2015

**2016 GAIA DES FORETS**, (16 mai), f., bai f.  
par CONTENDRO (DE) (holst) - Ille-et-Vilaine,  
E.U.R.L. CHATEAU DE LA BOURBANSAIS  
**GAYA DES FORETS**, (4 mai), f., bai - BSO +23 (0,30)  
par UN DIAMANT DES FORETS (sfa) - Manche,  
M. FABRICE PARIS

2017 Sans renseignement de QUARTZ ROUGE (sfa)  
Sans renseignement de QUARTZ ROUGE (sfa)  
Sans renseignement de KAPITOL D'ARGONNE (sfa)  
Sans renseignement de KAPITOL D'ARGONNE (sfa)  
Sans renseignement de UNTOUCHABLE (NL) (kwpn)  
Sans renseignement de UNTOUCHABLE (NL) (kwpn)  
Sans renseignement de UTAH VAN ERPEKOM (BE) (bwp)  
Sans renseignement de UTAH VAN ERPEKOM (BE) (bwp)  
Sans renseignement de UTAH VAN ERPEKOM (BE) (bwp)

**TRADITION IXE** (sfa) bai 2007 ÉLEVÉE DANS LES ARDENNES -  
M. FREDERIC LEFEBVRE

par DIAMANT DE SEMILLY (sfa) et IXELLE IXE (sfa)  
par NIDOR PLATIERE (sfa) et VERY NICE GIRL (sfa)  
par NARCOS II (sfa)

**ISO 137 (12) JSO 5 BSO +24 (0,59)** - Mise à la reproduction en 2010

2011 BLACK JACK IXE, m. - ISO 130 (16) JSO 4 BSO +25 (0,55)  
par C INDOCTRO (DE) (holst) - Etalon

**2016 GENERATION IXE**, (20 mai), m., bai f. - BSO +25 (0,37)  
par WINDOWS VH COSTERSVELD (BE) (bwp) - Ardennes,  
M. FREDERIC LEFEBVRE

**TRAM DES LOULOU** (sfa) alezan 2007 ÉLEVÉE EN HAUTE-VIENNE -  
Mme SABRINA MANGOLD, Mlle IVANNA MANGOLD et  
Mlle JULIANNA MANGOLD

par MR BLUE (NL) (kwpn) et TRAMONTANE (sfa)  
par GALANT DE LA COUR (sfa) et DANAÉ (sfa) par STARTER (sfa)

**ISO 110 (12) BSO +12 (0,59)** - Mise à la reproduction en 2015

**2016 GAD DU PRIEURE**, (8 juin), m., bai - BSO +16 (0,38)  
par QUALITY TOUCH (DE) (old) - Seine-et-Marne,  
M. FREDERIC SAMBOURG

2017 Sans renseignement de STAKKATO (DE) (han)

**TRAVIATA DE BEAUFOUR** (sfb) bai 2007

ÉLEVÉE DANS LE CALVADOS - Mme CAROLE MILLE

par KANNAN (NL) (kwpn) et QUEEN DE BEAUFOUR (sfb)  
par DIAMANT DE SEMILLY (sfa) et BIBA (BE) (bwp)  
par TOULON (BE) (bwp)

Mise à la reproduction en 2010

**2015 FURIOSO DES CARMILLES**, (27 juin), m., gris -  
BSO +17 (0,25) par NINTO DE BEAUFOUR (sfb) - Calvados,  
Mme CAROLE MILLE

2017 Sans renseignement de NINTO DE BEAUFOUR (sfb)

**TRAVIATA MAIL** (sfa) alezan 2007 ÉLEVÉE DANS L'ORNE -

M. BERNARD PIERRE LE COURTOIS

par KANNAN (NL) (kwpn) et ELVIRA MAIL (sfa) par LAUDANUM (ps)  
par ADORET (BE) (sfa) par ALME (sfa)

**BSO +17 (0,47)** - Mise à la reproduction en 2010

2012 CHANKAR MAIL, m. - ISO 110 (16) BSO +17 (0,50)  
par QUIDAM DE REVEL (sfa) - Etalon

**2016 GOLD DE MEC**, (6 juin), m., al fon - BSO +19 (0,32)  
par VAGABOND DE LA POMME (BE) (sbs) - Calvados,  
Mme CARIN LEUHUSEN

2017 Sans renseignement de LEVISTO (DE) (holst)

**TREBELLE DU LANGRIE** (appal) bai 2007

ÉLEVÉE EN HAUTE-MARNE - M. PIERRE FRANCONI

par RUSTY CHIEF CHINOOK (appal) et SALAT (ps) par SUBOTICA (ps)  
et FOND FRAICHE (ps) par MORESPEED (GB) (ps)

Mise à la reproduction en 2010

**2016 GITAN DU LANGRIER**, (5 juin), m., bai par HARLEY (sfa) -  
Haute-Marne, M. PIERRE FRANCONI

**TRESOR DE COAT MEN** (sfa) bai 2007

ÉLEVÉE DANS LES COTES D'ARMOR - M. ROBERT JAN, Mme HELENE JAN,  
Mme VALERIE JAN et M. FREDERIC JAN

par FLIPPER D'ELLE (sfa) et ELENA DE SEMILLY (sfa)

par QUAT'SOUS (sfa) et ANAIS DU TOT (sfa)

par LE TOT DE SEMILLY (sfa)

**ISO 114 (12) BSO +11 (0,59)** - Mise à la reproduction en 2015

**2016 GEISHA DE COAT MEN**, (1 avril), f., bai -  
BSO +18 (0,40) BCC +18 (0,25) BDR +3 (0,28)  
par KANNAN (NL) (kwpn) - Côtes-d'Armor, M. ROBERT JAN

**TREVE DE TOSCANE** (sfa) bai 2007 ÉLEVÉE DANS LA MARNE -  
S.C.E.A. DU VIEUX NOYER

par DIAMANT DE SEMILLY (sfa) et OMBRE DE TOSCANE (sfa)

par QUICK STAR (sfa) et FANNY DU MURIER (sfa)

par LAUDANUM (ps)

**ISO 125 (12) JSO 5 BSO +24 (0,57)** - Mise à la reproduction en 2010

2011 BRAISE DE TOSCANE, f. - ISO 122 (16) BSO +17 (0,54)  
par FASTOUREL DU CAP (sfa)

**2016 GEM GUN DE CHAUMENCON**, (25 mai), m., bai f. -  
BSO +19 (0,34) par TOP GUN SEMILLY (sfa) - Yonne,  
E.A.R.L. CHAUMANCON

**TRINIDAD DE LAUNAY** bai 2007

ÉLEVÉE DANS LES COTES D'ARMOR - M. JEAN-LUC THOUENON

par QUITE EASY (DE) (holst) et LICORNE DE LAUNAY (BE) (sbs)

par BAYARD D'ELLE (sfa) et DIGITALE DE L'ISLE (sfa)

par QUITO DE BAUSSY (sfa)

Mise à la reproduction en 2015

**2016 GATIE DU BOISPRINCE**, (26 mai), f., bai f.

par LABRADOR DE BREKKA (sfa) - Indre,

Mme CAROLE RIDEAU

**TRINIDAD DU CAP** (tf) bai 2007 ÉLEVÉE DANS LA VIENNE -

M. PHILIPPE POUVRASSEAU

par VIEUX SAM (US) (tf) et FEE DE BRETEIL (tf)

par TRITON DU RANCH (tf) et BRETEILLAISE (tf) par MIVUS (tf)

Mise à la reproduction en 2014

**2015 FLEURE DES GREZILS**, (8 juin), f., noipan

par SUBLIM DES GREZILS (sfb) - Vienne, M. SERGE DEBIN

2017 Sans renseignement de SUBLIM DES GREZILS (sfb)

**TRINITE DU LAVOIR** bai f. 2007 ÉLEVÉE DANS LA MOSELLE -

M. JEAN-PHILIPPE PORTE

par LORD Z (DE) (holst) et E CATANIA II (DE) (holst)

par CAPITOL I (DE) (holst) et ANITA (holst) par LAVENDEL (holst)

**BSO +8 (0,41)** - Mise à la reproduction en 2010

**2016 GENIUS DU LAVOIR**, (7 mars), m., bai - BSO +14 (0,31)

par VAGABOND DE LA POMME (BE) (sbs) - Moselle,

Mme MICHELE PORTE

2017 Sans renseignement de BALOU DU ROUET (DE) (old)

**TRISKA DES FORTS** (sfa) alezan 2007 ÉLEVÉE DANS LE JURA -

M. EMILE PROST

par FIDELIO DU THOT (sfa) et DEESSE DES FORTS (sfa)

par JONNNHY (aa) et OPIUM III (sfb) par SPORTSMAN (sfa)

Mise à la reproduction en 2012

**2016 GOLD EN VERBONNE**, (24 avril), m., alezan - BSO +3 (0,31)

par LUIGI D'AMAURY (sfa) - Jura, M. PIERRE LAURENT

2017 Sans renseignement de NIAGARA D'ELLE (sfa)

**TROFLY DE MANCY** (sfa) bai 2007 ÉLEVÉE DANS LE JURA -

EXPLOITATION FERME EQUESTRE MANCY

par JOLY FLY DES FORETS (sfa) et JESSICA DES CHESNOTS (sfa)

par VESONTIO DU MESNIL (sfa) et DISCRETE V (sfa)

par LE CONDEEN (sfa)

Mise à la reproduction en 2013

**2016 G'FLY DE MANCY**, (28 mars), f., bai - BSO +7 (0,29)

par RADIEUX (BE) (bwp) - Jura,

EXPLOITATION FERME EQUESTRE MANCY

2017 Sans renseignement de ULTRACHIC DU TEMPLE (sfa)

**TROLL DU ROZEL** (sfa) gris 2007 ÉLEVÉE DANS LE CALVADOS -

M. GUILLAUME BLIN LEBRETON

par NARTAGO (sfa) et JADEITE (sfa) par LE TOT DE SEMILLY (sfa)

et VAITE (sfa) par NARCOS II (sfa)

**ISO 114 (13) BSO +12 (0,55)** - Mise à la reproduction en 2014

**2016 GENIE DU ROZEL**, (17 juin), m., baimel -

BSO +19 (0,38) BCC +11 (0,22) BDR +3 (0,25)

par KANNAN (NL) (kwpn) - Calvados,

Mme MARIE-PIERRE KALEKA,

M. GUILLAUME BLIN LEBRETON

2017 Sans renseignement de GEORGE (BE) (sbs)

**TROMPETTE DOMBISTE** (sfa) bai f. 2007 ÉLEVÉE DANS L'AIN -

G.A.E.C. DES DOMBES

par FAR WEST DE BAUGY (sfa) et UNIQUE DE SIGNORET (sfa)

par MAESTRO DU MANOIR (sfa) et ETOILE SIGNORET (sfa)

par MERSEBOURG (sfa)

**ISO 125 (14) BSO +2 (0,56)** - Mise à la reproduction en 2015

**2016 GRAND SOIR KOKKA**, (14 mai), m., bai

par CARINJO (DE) (holst) - Saône-et-Loire,

E.A.R.L. AS DE TREFLE

2017 Sans renseignement de QUARTZ DU CHANU (sfb)

**TROTTINETTE DU GUE** (sfa) bai 2007

ÉLEVÉE EN HAUTE-MARNE - M. GEORGES PEZET

par ALLEGRETO (sfa) et VIC DU GUE (sfa) par LAUDANUM (ps)

et NAIVE NOUBA (sfa) par DUC DE FERCE (ps)

**ISO 145 (16) JSO 6 BSO +16 (0,61)** - Mise à la reproduction en 2013

**2016 GRANT'S DU GUE**, (10 juillet), m., alezan - BSO +18 (0,31)

par KAPITOL D'ARGONNE (sfa) - Calvados, S.C.E.A. D' ARCY

**TRY LADY (GB)** (ps) bai 1994 ÉLEVÉE EN GRANDE-BRETAGNE - GSB tome 43 - FULLING MILL FARM AND STUD  
par ROBELINO (US) (ps) et I'LL TRY (IE) (ps)  
par TRY MY BEST (US) (ps) et POLIFONTAINE (ps)  
par BOLD LAD (US) (ps)  
**ISO** 111 (05) **ICC** 122 (05) - Mise à la reproduction en 2007  
**2016 GOLD'N TRY**, (30 mars), m., al fon - BSO +2 (0,28)  
par KAPITOL D'ARGONNE (sfa) - Drome,  
M. YANNICK HARDY, Mme LAURANNE HARDY

**TSARINA DU HOUSOIT (BE)** (sbs) alezan 2003  
ÉLEVÉE EN BELGIQUE - SBS numéro 0 - M. DANIEL BOUDRENGHEIN  
par OGANO SITE (BE) (sbs) et LADY DI (oes)  
Mise à la reproduction en 2010  
**2016 GRACIEUSE DE LA HUTTE**, (9 juin), f., alezan - BSO +14 (0,34) BCC +10 (0,20) par MYLORD CARTHAGO (sfa) - Ardennes, M. STEPHANE GIRONDELOT

**TSARINE DES MENEUX** (sfb) bai 2007 ÉLEVÉE EN GIRONDE - Mme VALERIE COUGUILLE  
par CROWN Z (BE) (z) et DIVA ANDIRE (sfa) par RIAGO (aa) et LOLITA DU QUERCY (tf) par JOSSELIN V (tf)  
**ISO** 111 (13) **BSO** +8 (0,58) - Mise à la reproduction en 2015  
**2016 GENTE DAME DESMENEUX**, (2 mai), f., bai f. - BSO +18 (0,38) par ROCK'N ROLL SEMILLY (sfa) - Gironde, Mme VALERIE COUGUILLE, M. CHRISTOPHE GUYONNET

**TULIPE DE LA POMME** (sfa) bai 2007  
ÉLEVÉE DANS LE CALVADOS - M. GEERT BAERTSOEN  
par FOR PLEASURE (DE) (han) et NAIS DE LA POMME (sfa)  
par DARCO (BE) (bwp) et FRAGRANCE DE CHALUS (sfa)  
par JALISCO B (sfa)  
**ISO** 111 (11) **BSO** +16 (0,62) - Mise à la reproduction en 2009  
**2016 GINGER D'AUTHUIT**, (27 mars), f., bai - BSO +22 (0,40) BCC +17 (0,23) BDR +1 (0,27)  
par DIAMANT DE SEMILLY (sfa) - Eure,  
S.C.E.A. DES TRIPLES LICES

**TULIPE DES CABANES** (sfa) bai 2007  
ÉLEVÉE DANS LES DEUX-SEVRES - M. JEAN-FRANCOIS COURSAUD et M. CARLO ZWARTJES  
par JUMPY DES FONTAINES (fsf) et D'ELF DU COLOMBIER (sfa)  
par ELF III (sfa) et SOPHIE DE LAUZE (sfa) par ARLEQUIN (\*aa\*)  
**BSO** +4 (0,42) - Mise à la reproduction en 2010  
**2016 GRISSETTE DES CABANES**, (29 mai), f., bai - BSO +16 (0,25)  
par GIOVANI DE LA POMME (BE) (bwp) - Deux-Sèvres,  
M. JEAN-FRANCOIS COURSAUD  
2017 Sans renseignement de CANDY DE NANTUEL

**TULIPE MINOTIERE** (sfa) alezan 2007 ÉLEVÉE DANS LE CALVADOS - G.A.E.C. DE LA MINOTIERE  
par MR BLUE (NL) (kwpn) et LISA MINOTIERE (sfa)  
par CELLEBRIO (DE) (holst) et ARABELLE MINOTIERE (sfa)  
par HOSPODAR (sfa)  
**BSO** +10 (0,40) - Mise à la reproduction en 2011  
**2016 GALOPIN MINOTIERE**, (8 avril), m., al bru - BSO +15 (0,32)  
par PRESIDENT (NL) (kwpn) - Calvados,  
G.A.E.C. DE LA MINOTIERE  
2017 Sans renseignement de CONTENDRO (DE) (holst)

**TULSA PLATIERE** (sfa) bai 2007 ÉLEVÉE DANS LA MANCHE - M. JEAN-CHARLES LEFORESTIER  
par GENTLEMAN PLATIERE (sfa) et GRACE PLATIERE (sfa)  
par DOUBLE ESPOIR (sfa) et OCTOILE PLATIERE (sfa)  
par NANKIN (sfa)  
**BSO** +2 (0,56) - Mise à la reproduction en 2014  
**2016 GELLOUT DE FESQUEL**, (28 juin), f., bai  
par ENTEBBE DE HUS (DE) (han) - Morbihan,  
Mme CHLOE PENVERN

**TUNE DU BALENCON** (sfa) bai 2007 ÉLEVÉE DANS LE CALVADOS - M. ROLAND TOSTAIN  
par J'AI L'ESPOIR D'ELLE (sfa) et UNE D'ISIGNY (sfa)  
par MAZARIN V (sfa) et VIOLETTE (sfa) par KALABAKA (ps)  
Mise à la reproduction en 2010  
**2016 GAZON DU BALENCON**, (18 avril), m., alezan - BSO +11 (0,25)  
par BALKO D'ELLE - Calvados, M. ROLAND TOSTAIN

**TURKOISE DU VERCOL** (sfa) baicer 2007  
ÉLEVÉE DANS LA MANCHE - M. THIERRY LESERVOISIER et M. JEAN-PIERRE SCHLINGER  
par DIAMANT DE SEMILLY (sfa) et L'HISTOIRE DE LA COUR (sfa)  
par SI TU VIENS (sfa) et PERLE DE LA COUR (sfa)  
par ARTICHAUT (sfa)  
**ISO** 133 (13) **JSO** 6 **BSO** +19 (0,57) - Mise à la reproduction en 2014  
**2016 GET AWAY EC**, (17 juin), f., bai par TORNESCH (NL) (kwpn) - Calvados, ECURIE COUTEAUDIER

2017 Sans renseignement de CHACCO ROUGE (DE) (old)

**TURLI D'IRLEAU** (sfa) bai 2007 ÉLEVÉE DANS LES DEUX-SEVRES - Mme SABINE MATHE  
par IDEAL DE LA LOGE (sfa) et DRIGAIL D'IRLEAU (sfa)  
par OBERON DU MOULIN et TYROLE (sfa) par PRINCE IG'OR (aa)  
**BSO** +4 (0,51) - Mise à la reproduction en 2014  
**2016 GEMME D'IRLEAU**, (15 mai), f., bai - BSO +13 (0,27)  
par UP TO YOU (sfa) - Deux-Sèvres,  
E.A.R.L. L'ELEVAGE D'IRLEAU

**TURQUOISE BLONDE** (sfa) alezan 2007  
ÉLEVÉE DANS LE CALVADOS - Comte ALAIN DE LEUSSE  
par IGOR DES FONTENIS (sfa) et PIERRE ROSE (sfa)  
par GRENAT DE GREZ (sfa) et ECAILLE ROSE (sfa)  
par HOSPODAR (sfa)  
**ISO** 117 (12) **BSO** +9 (0,52) - Mise à la reproduction en 2010  
**2016 GLAMOUR OUISTREHAM**, (10 mai), f., alezan  
par VAGABOND DE LA POMME (BE) (sbs) - Calvados,  
M. DAVID AISSA  
2017 Sans renseignement de PADOCK DU PLESSIS (sfa)

**TURQUOISE DES BLINS** (sfa) noipan 2007  
ÉLEVÉE DANS L'INDRE - M. JEAN-LUC REBILLAT  
par URBAIN DU MONNAI (sfa) et ELVA DE LA PRAIRIE (sfa)  
par FURY DE LA CENSE (sfa) et INSOLENTÉ (sfa)  
par AS DU BEAUMANOIR (sfa)  
**ISO** 106 (11) **BSO** +1 (0,51) - Mise à la reproduction en 2012  
**2016 GALOPEUR DES BLINS**, (12 avril), m., bai  
par LABRADOR DE BREKKA (sfa) - Indre,  
M. JEAN-LUC REBILLAT

**TURQUOISE DU FEU** (sfa) bai 2007 ÉLEVÉE EN SAONE-ET-LOIRE - M. FRANCK ANCELIN et Mme SOPHIE ANCELIN  
par QUICK STAR (sfa) et LAFLEUR DE VAINS (sfa)  
par FASTOUREL DU CAP (sfa) et MAYFLOWER IV (sfa)  
par COR DE CHASSE (sfa)  
**ISO** 125 (13) **BSO** +17 (0,58) - Mise à la reproduction en 2009  
**2016 GOLDSTAR DU FEU**, (13 avril), m., alezan - BSO +20 (0,29)  
par UNESCO DU FEU (sfa) - Saône-et-Loire,  
M. FRANCK ANCELIN, Mme SOPHIE ANCELIN  
2017 Sans renseignement de HERALD (DE) (holst)

**TURQUOISE DU FORT** (sfa) bai 2007 ÉLEVÉE DANS LA MANCHE - M. NOEL DUFORT  
par LE TOT DE SEMILLY (sfa) et LOOKING AT (sfa) par QUAPPA (sfa) et STARKYE (sfa) par STARTER (sfa)  
**BSO** +5 (0,47) - Mise à la reproduction en 2014  
**2016 GHAZALAH**, (22 mai), f., bai - BSO +13 (0,35)  
par IOLISCO DE QUINHON (sfa) - Yvelines,  
M. RASHID ALKHATRI  
2017 Sans renseignement de QUERCUS DU MAURY (aa)

**TURQUOISE ROQUELINE** (sfa) bai 2007  
ÉLEVÉE DANS LE CALVADOS - M. PATRICK LALONDE  
par DIAMANT DE SEMILLY (sfa) et MINAROSA DU PARC (sfa)  
par ROSIRE (sfa) et QUINOLA DU PARC (sfa)  
par EMIR DU MESNIL (sfa)  
**BSO** +18 (0,40) - Mise à la reproduction en 2011  
**2016 GAD**, (15 juin), m., bai par DOLLAR DELA PIERRE (sfa) - Meuse, Mme NADIA PIERRE  
2017 Sans renseignement de MONTENDER (NL) (kwpn)

**TUZAMA DE BEAUFOUR (DE)** (old) bai f. 2007  
ÉLEVÉE EN ALLEMAGNE - SOI numéro 181422407 - M. LEWITZ GESTUET  
par CENTO (DE) (holst) et BALUNAIIKA (oes) par CAFE AU LAIT (old) et BALOUBINE (old) par BALOUBET DU ROUET (sfa)  
Mise à la reproduction en 2012  
**2016 GOOD LUCK DE BEAUFOUR**, (24 mars), m., bai - BSO +21 (0,32) BCC +12 (0,21) BDR +1 (0,24)  
par DIAMANT DE SEMILLY (sfa) - Calvados,  
M. ERIC LEVALLOIS  
2017 Sans renseignement de DIAMANT DE SEMILLY (sfa)  
Sans renseignement de DIAMANT DE SEMILLY (sfa)

**TWEENY DE PUYCHETY** (sfa) bai 2007 ÉLEVÉE EN CHARENTE - M. ERICK MARAIS  
par IDEAL DE LA LOGE (sfa) et KALIENOR (sfa)  
par HAND IN GLOVE (US) (ps) et ALIENOR (sfa) par J'T'ADORE (sfa)  
Mise à la reproduction en 2010  
**2016 GOTHA DE PUYCHETY**, (12 avril), m., bai - BSO +16 (0,35) BCC +17 (0,24) BDR +1 (0,27)  
par KANNAN (NL) (kwpn) - Charente,  
Mme MARIE-CHRISTINE VAZQUEZ, M. ERICK MARAIS  
2017 Sans renseignement de KANNAN (NL) (kwpn)

**TWINY DE ST ROMAIN**

(sfa) bai 2007

ÉLEVÉE DANS LE LOIR-ET-CHEVREUSE - M. GERARD CLIN

par MANHATTAN DE SEMILLY (sfa) et DOMJANAISE (sfa)

par RUNGIS DES HALLES (sfa) et SEMINOTE (sfa)

par MOON MOUNTAIN (GB) (ps)

Mise à la reproduction en 2013

**2014 EROS DE MILLANDY**, (1 avril), m., bai  
par CHARISME DU DIABLE (sfa) - Vendée,  
M. PHILIPPE HUCTEAU

**2015 FLORE DE MILLANDY**, (30 avril), f., bai - BSO +10 (0,29)  
par VAGABOND DE LA POMME (BE) (sbs) - Vendée,  
M. PHILIPPE HUCTEAU

2017 Sans renseignement de CAMBIASO MASSUERE

**TWISTY LAND**

(sfb) gris 2007 ÉLEVÉE DANS L'AIN -

Mlle MEGANE MOISSONNIER

par JOLY FLY DES FORETS (sfa) et LAST LAND (ps)

par LAST KISS (IE) (ps) et STAY FOR LAND (ps)

par STAY FOR LUNCH (US) (ps)

Mise à la reproduction en 2015

**2016 GLASGOW LA GENETIERE**, (20 mai), m., gris  
par CANTURO (DE) (holst) - Haute-Vienne,  
M. EVAN SOMBARDIER

**TYDJIE DES PROYES**

(sfa) bai f. 2007

ÉLEVÉE EN MEURTHE-ET-MOSELLE - Mme BEATRICE POINCELOT,

M. BERNARD POINCELOT et Mlle DIANE POINCELOT

par FIDJI DU FLEURY (BE) (sbs) et BAIKAL DU PIN (sfa)

par QUATER DU BOURG (sfa) et NANOU COULAUD (sfa)

par TCHERKESS (\*aa\*)

Mise à la reproduction en 2009

**2016 GYNTONIC DES PROYES**, (25 mars), m., bai - BSO +9 (0,31)  
par SUNDAY DE RIVERLAND (sfb) - Meurthe-et-Moselle,  
E.A.R.L. DES PROYES

2017 Sans renseignement de CARDERO (DE) (holst)

**TYPE TOP DU LANDREAU**

(sfa) alezan 2007

ÉLEVÉE EN CHARENTE - M. FRANCOIS XAVIER DELPECH

par ROSIRE (sfa) et HAMETIS DU VALLON par TOY DE MAZIERE (sfa)

et VESTALE DE PIX (aa) par FOL AVRIL (aa)

ISO 120 (14) **JSO 4 BSO** +6 (0,58) - Mise à la reproduction en 2015

**2016 GASTON DU LANOT**, (19 avril), m., al bru -  
BSO +16 (0,39) BCC +13 (0,25) BDR +1 (0,28)  
par KANNAN (NL) (kwpn) - Pyrénées-Atlantiques,  
M. PHILIPPE PUYOU LASCASSIES

2017 Sans renseignement de KANNAN (NL) (kwpn)

**TYROLIENNE DE BRIERE**

(sfa) alezan 2007

ÉLEVÉE EN LOIRE-ATLANTIQUE - ELEVAGE VEYLON

par HURLEVENT DE BREKA (sfa) et ETOILE DE BRIERE (sfa)

par URI DU LONGBOST (sfa) et NORVEGIENNE par BEAU FIXE (ps)

**BSO** +2 (0,41) - Mise à la reproduction en 2010

**2016 GENERAL DE BRIERE**, (11 mai), m., bai - BSO +10 (0,25)  
par ULPIEN D'ELLE (sfa) - Loire-Atlantique,  
G.A.E.C. VEYLON DE BRIERE

2017 Sans renseignement de ULPIEN D'ELLE (sfa)

**TYRTEE DE LA CENSE**

(sfa) alezan 2007

ÉLEVÉE DANS LA MANCHE - M. EMMANUEL VINCENT

par DIAMANT DE SEMILLY (sfa) et JOUKY DE LA CENSE (sfa)

par ROSIRE (sfa) et TOUKI DE LA CENSE (sfa)

par HIDALGO DE RIOU (sfa)

**BSO** +23 (0,44) - Mise à la reproduction en 2010

2012 CRISTALLO DE LA CENSE, h. - ISO 121 (16) BSO +22 (0,50)  
par QUIDAM DE REVEL (sfa)

**2016 GUARANA DE LA CENSE**, (1 juillet), m., bai  
par CHACCO ROUGE (DE) (old) - Manche, S.C.E.A. DU NORON

2017 Sans renseignement de CHACCO ROUGE (DE) (old)

**TYVAINE DU FOUR**

(sfb) bai 2007 ÉLEVÉE DANS LA CREUSE -

M. LAURENT GIRAUD et Mme SYLVAIN GIRAUD

par LAURENZ (DE) (holst) et KANELLE DU FOUR (sfa)

par ALBAN A (aa) et FABIOLA DES LANDES (sfa)

par TAMPA DU MIDOUR (aa)

Mise à la reproduction en 2010

**2016 GALOPIN DU FOUR**, (20 mai), m., bai  
par EL PASO PLATIERE (sfa) - Creuse, M. LAURENT GIRAUD,  
Mme SYLVAIN GIRAUD

**TZARINE DU TAILLIS**

(sfb) bai 2007 ÉLEVÉE DANS LA NIEVRE -

M. GERARD CORNEBOIS

par LOUTANO (DE) (holst) et QUINOLA DE SURY (sfa)

par AIRBORNE MONTECILLO (US) (fsf) et DEESSE D'AVOURIE (sfa)

par INCITATUS (sfa)

Mise à la reproduction en 2011

**2016 GLORIEUX DU LANGRIER**, (24 mars), m., alezan -  
BSO +2 (0,25) par JEFF PLATIERE (sfa) - Haute-Marne,  
M. PIERRE FRANCONI

2017 Sans renseignement de MANHATTAN DE SEMILLY (sfa)

**TZATZIKI DE LA POMME**

(sfa) bai 2007

ÉLEVÉE DANS LE CALVADOS - M. GEERT BAERTSOEN

par DIAMANT DE SEMILLY (sfa) et NIMFE DE LA POMME (sfa)

par FOR PLEASURE (DE) (han) et FRAGRANCE DE CHALUS (sfa)

par JALISCO B (sfa)

ISO 131 (12) **JSO 5 BSO** +23 (0,61) - Mise à la reproduction en 2009

2010 ALTESSE DES LUTHIERS, f. - ISO 126 (15) BSO +25 (0,57)

par KANNAN (NL) (kwpn)

**2016 GALAXIE DES LUTHIERS**, (12 avril), f., bai -

BSO +24 (0,40) BDR +1 (0,22)

par BALOUBET DU ROUET (sfa) - Vosges,

M. JEAN-FRANCOIS MORIZOT

2017 Sans renseignement de WINDOWS VH COSTERSVELD (BE) (bwp)

**TZIGANE DE HOULBRAN**

(sfb) alezan 2007

ÉLEVÉE DANS LES YVELINES - M. ERIC LEOBET

par LORD Z (DE) (holst) et GITANE DE FLIGNY (sfa)

par THEO TOP (sfa) et REINE DE FLIGNY (sfa)

par HEROS DE CAVRON (sfa)

Mise à la reproduction en 2013

**2016 GAME BOY DE HOULBRAN**, (31 mars), m., alezan -  
BSO +8 (0,34) par VAGABOND DE LA POMME (BE) (sbs) -  
Yvelines, M. JACQUES JANNEZ

**TZIGANE DE LA HAGUE**

bai 2007 ÉLEVÉE DANS LA MANCHE -

M. JEAN LEFLAMBE

par ELLIOT DU GUE (sfa) et POESIE DE LA HAGUE (pfs)

par GLEN DE L'AUMONT (nf) et PACIFIQUE V (sfa)

par NIGHTSHADE (ps)

ISO 113 (11) **BSO** +3 (0,54) - Mise à la reproduction en 2014**2016 GRAINE DE LA HAGUE**, (21 mai), f., bai - BSO +9 (0,38)

par DANDY DU PLAPE (sfa) - Manche, M. JEAN LEFLAMBE

2017 Sans renseignement de NERVOSO (sfa)

**TZIGANE DE LIZIO**

(sfa) alezan 2007 ÉLEVÉE DANS LE MORBIHAN -

M. FRANCOIS ROUXEL

par IDOLE DE QUELENEC (sfa) et ELIRA DU TER (sfa)

par VOLTAIRE (DE) (han) et KANELLE (sfa) par TANAEL (sfa)

Mise à la reproduction en 2015

**2016 GUAPA FLO**, (30 juin), f., bai - BSO +3 (0,36)

par CARDERO (DE) (holst) - Morbihan,

Mme FLORIANE MAHIEUX

**TZIGANE DU CHAILLOU**

(sfa) bai 2007 ÉLEVÉE DANS L'ORNE -

M. PIERRE GEORGET

par OTTO MAIL (sfa) et VENUS DE MAI IV (sfa)

par PLEIN D'ESPOIR IV (sfa) et HUCHELETTE (sfa) par BIBELOT (sfa)

Mise à la reproduction en 2015

**2016 GOLD LADY DES VABRES**, (3 juin), f., bai - BSO +3 (0,36)

par CANTURO (DE) (holst) - Eure, M. LAURENT FAUCHEUR

**TZIGANE DU CLOS**

(sfa) bai 2007 ÉLEVÉE DANS LE NORD -

Mme MARIE BERTELET

par CARDERO (DE) (holst) et CIRCEE DE RUMILLY (sfa)

par GRAND D'ESCLA (sfa) et OUDJA DE BANTIGNY (sfa)

par BARIGOULE (\*aa\*)

ISO 115 (11) **BSO** +4 (0,58) - Mise à la reproduction en 2015**2016 GITANE DU CLOS**, (15 mars), f., bai - BSO +12 (0,33)

par TRESOR DE VIRTON (BE) (sfb) - Nord,

Mme MARIE BERTELET, M. JEROME MASCART

**U KOH I NOOR (EE)**

(oes) bai f. 2005 ÉLEVÉE EN ESTONIE -

EHS numéro 174111 - M. TOM HAGGLUND

par ULTIEM ESH (kwpn) et ARDILLAS DIAMANTE ESH (fwb)

par CHABLIS (holst) et DIAMONDS FROM OZ (ish)

par DIAMOND SERPENT (ish)

Mise à la reproduction en 2013

**2015 FIRE OPAL**, (18 juin), m., bai par KRAQUE BOOM (sfa) -

Calvados, Mme LAURA VANSKA

2017 Sans renseignement de GEORGE (BE) (sbs)

**UATA (NL)**

(kwpn) bai 2001 ÉLEVÉE AUX PAYS-BAS -

KWPN numéro 111262 - FAM. VEENHOVEN

par HEARTBREAKER (NL) (kwpn) et GUATA (kwpn)

par ZUIDHORN (kwpn) et SUGATA (se) par LUCKY BOY (NL) (ps)

ISO 156 (11) **JSO 6 BSO** +21 (0,58) - Mise à la reproduction en 2010**2015 FINE FLEUR D'AIGUILLY**, (28 mai), f., bai f. - BSO +18 (0,35)

par TANGELO VAN DE ZUUTHOEVE (BE) (bwp) - Loire,

E.A.R.L. ECURIE PERREAU &amp; FILS



- 2016 GRAND CRU D'AIGUILLY**, (10 mars), m., gris - BSO +21 (0,39)  
par CLINTON (DE) (holst) - Loire,  
E.A.R.L. ECURIE PERREAU & FILS,  
CLOVERLEAF FARM LLC
- 2017 Sans renseignement de THUNDER VAN DE ZUUTHOEVE (BE)  
(bwp)

**UBAI DE SAPH** (sfb) baimel 2008 ÉLEVÉE DANS LE NORD -  
M. YANNICK BOLLIER

par DAMIR (ar) et JOCONDE ROUGE (sfa) par AIGLON ROUGE (sfa)  
et DORIA LA ROUGE (sfa) par PAPILLON ROUGE (sfa)

Mise à la reproduction en 2015

- 2016 GALICE DU DESIR**, (18 avril), f., baimel -  
BSO +9 (0,30) BCC +2 (0,20) par DIAMANT DE SEMILLY (sfa) -  
Yonne, M. FREDERIC CHARPENTIER

**UBANIA DE BELLE VUE** (sfa) bai 2008 ÉLEVÉE DANS L'EURE -  
Mme LUDIVINE JULIEN

par CALIN DU PLESSIS (sfa) et NOURIA par CUPIDON  
et FRAGANCE DU MÉSNIL par QUITTE ET PASSE

ISO 108 (12) - Mise à la reproduction en 2015

- 2016 GOLD DE BELLE VUE**, (14 avril), m., alezan - BSO +8 (0,27)  
par UP TO YOU (sfa) - Eure, Mme LUDIVINE JULIEN

2017 Sans renseignement de ANDIAMO SEMILLY

**UBAYE DE LA ROQUE** (sfb) baipie 2008

ÉLEVÉE DANS LE CALVADOS - Mme GENEVIEVE MONGIN

par LIMBO (NL) (kwpn) et POMONE DE LA ROQUE (sfa)  
par RICHEBOURG (BE) (bwp) et VANIA DE LA ROQUE (sfa)  
par GRAND VENEUR (sfa)

Mise à la reproduction en 2011

- 2016 GOLDEN BROWN**, (14 avril), m., bai  
par ACTION BREAKER (BE) (bwp) - Eure,  
Mme ANNIE FOURNIER

**UBI QUITE DE BRAY** (sfb) bai 2008 ÉLEVÉE DANS L'OISE -  
M. LAURENT BLIAUT

par QUITE EASY (DE) (holst) et QUILANE DU ROUET (sfa)  
par BALOUBET DU ROUET (sfa) et ILLIADE DU ROUET (sfa)  
par DOLLAR DU MURIER (sfa)

ISO 106 (14) BSO +10 (0,56) - Mise à la reproduction en 2010

- 2016 GRETCHEN DE BRAY**, (28 avril), f., bai -  
BSO +16 (0,38) BDR +1 (0,20)  
par EUROCOMMERCE BERLIN (DE) (holst) - Oise,  
M. LAURENT BLIAUT

2017 Sans renseignement de CICERO Z (BE) (z)

**UCCAYALI (BE)** (bwp) alezan 1997 ÉLEVÉE EN BELGIQUE -  
BWP numéro 168701 - M. ANDRE VERHELST

par WHITNEY (han) et JACARTA (bwp)  
par GOLDFISCH DE LAUZELLE (han) et WENGALIEBE (bwp)  
par WENDEKREIS (DE) (han)

Mise à la reproduction en 2012

- 2016 GEDEON DE BEAUSEJOUR**, (15 mai), m., bai - BSO +6 (0,24)  
par ROCCOSSIFRED - Cher, Mme CAROLINE DE BELLESCIZE

**UCHE** (sfa) bai 2008 ÉLEVÉE DANS LES ARDENNES - S.C.E.A. DE TASSIGNY

par IMAN DU ROZEL (sfa) et NENETTE DE PROUVY (sfa)  
par COL CANTO (sfa) et BELLE DE LA CROIX (sfa) par NARCOS II (sfa)

ISO 107 (13) BSO +8 (0,50) - Mise à la reproduction en 2015 -  
Morte en 2016

- 2016 GOLDIE DE COURCEL**, (30 avril), f., bai cl - BSO +13 (0,28)  
par TYPE TOP DU MONTEIL (sfa) - Aisne,  
M. TIMOTHE PONTHEU

2017 Sans renseignement de CONNOR (DE) (holst)

**UCIE MOUSSARDIERE** (sfa) gris 2008

ÉLEVÉE DANS LA MANCHE - M. FRANCK DUVAL

par MYLORD CARTHAGO (sfa) et MOUSSARDIERE (sfa)  
par TIMORRAK DES ISLES (sfa) et HAUTESSE DU MAI (sfa)  
par IN CHALA A (sfa)

Mise à la reproduction en 2011

- 2016 GOOD MOUSSARDIERE**, (11 avril), m., bai - BSO +13 (0,32)  
par CANTURO (DE) (holst) - Manche, M. FRANCK DUVAL

**UCOMTESSE DU ROUET** (sfa) bai 2008

ÉLEVÉE DANS LA MANCHE - M. YANNICK FARDIN

par ALLEGRETO (sfa) et KASTILLE DU ROUET (sfa)  
par NARCOS II (sfa) et EL IRA DU ROUET (sfa) par GALOUBET A (sfa)

BSO +10 (0,49) - Mise à la reproduction en 2014

- 2016 GRIFONDOR DU ROUET**, (3 mai), m., bai - BSO +21 (0,27)  
par CARINJO (DE) (holst) - Manche, M. YANNICK FARDIN

2017 Sans renseignement de UPSILON (aa)

**UDALPUR** (sfa) bai f. 2008 ÉLEVÉE DANS LA MOSELLE -

M. MICHEL ROUSSEAU

par CALVARO (DE) (holst) et GOLDEN DE KREISKER (sfa)  
par QUITO DE BAUSSY (sfa) et SCALA ROUGE (sfa)  
par GALOUBET A (sfa)

BSO +15 (0,40) - Mise à la reproduction en 2011

- 2015 FEERIE FR DE KREISKER**, (19 mai), f., bai  
par QUICKLY DE KREISKER (sfa) - Finistère,  
M. GUILLAUME ANSQUER

**UDILIA (NL)** (kwpn) gris 2001 ÉLEVÉE AUX PAYS-BAS -

KWPN numéro 101509 - M. D. DE WIT

par CAVALIER (NL) (kwpn) et HERBINE (kwpn) par BERNSTEIN (se)  
et CORRIE (oes) par UNIEK (se)

ISO 122 (11) BSO +5 (0,54) - Mise à la reproduction en 2015

- 2016 GALLUCCI DE MAOR**, (17 juin), m., bai - BSO +13 (0,27)  
par ELDORADO DE HUS (NL) (kwpn) - Puy-de-Dôme,  
Mme MARGAUX ROLLIER

**UDINE DE CLAIDS** (sfa) bai 2008 ÉLEVÉE DANS LA MANCHE -

M. DANIEL EUDES

par DIAMANT DE SEMILLY (sfa) et KAINITE DE VESQUERIE (sfa)  
par QREDO DE PAULSTRA (sfa) et BELLE DE VESQUERIE (sfa)  
par ELF III (sfa)

ISO 102 (12) BSO +14 (0,51) - Mise à la reproduction en 2011

- 2016 GAOU DE LA MARQUE**, (17 avril), f., bai - BSO +17 (0,20)  
par BRANTZAU - Nord, M. PASCAL BORRIN

2017 Sans renseignement de NUMBER ONE D'ISO (sfa)

**UDINE DE MOYON** (sfa) alezan 2008 ÉLEVÉE DANS LA MANCHE -

E.A.R.L. HARAS DE MOYON

par CALYPSO DE MOYON (sfa) et DIDI DU SAPIN (sfa)  
par TENOR DE LA COUR (sfa) et SAMBA DU SAPIN (sfa)  
par NARCOS II (sfa)

ISO 105 (13) BSO +10 (0,51) - Mise à la reproduction en 2013

- 2016 GRIZZLI DE MOYON**, (3 juin), f., alezan - BSO +10 (0,37)  
par DIAMS DU GRASSET (sfa) - Manche,  
E.A.R.L. HARAS DE MOYON

**UDINE DE PIENCE** (sfa) alezan 2008 ÉLEVÉE DANS LA MANCHE -

Mme ROLANDE MARTINET et M. ANGE MARTINET

par MYLORD CARTHAGO (sfa) et OBELIA DU CERISIER (sfa)  
par FIRST DE LAUNAY (sfa) et CLARA DU CERISIER (sfa)  
par POLTRON DU MAUGER (sfa)

Mise à la reproduction en 2013

- 2016 GAIAC DE PIENCE**, (22 mai), m., al bru - BSO +18 (0,33)  
par OGRION DES CHAMPS (sfa) - Manche,  
M. ANGE MARTINET, Mme ROLANDE MARTINET

2017 Sans renseignement de CROC LULU D'AUBIGNY

**UDINE DU CAZALA** (sfb) bai 2008 ÉLEVÉE DANS LES LANDES -

Mme MARIE-JOSE PEILHO BROCAS

par LUPICOR (NL) (kwpn) et O'HARA DU CAZALA (sfa)  
par I LOVE YOU (sfa) et CERES DE SEMENSAN (sfa)  
par QUE DEVIENS TU (sfa)

Mise à la reproduction en 2015

- 2016 GRAAL D'ORTHE**, (26 avril), m., bai - BSO +8 (0,23)  
par TRESOR MAIL (sfb) - Landes,  
E.A.R.L. ECURIE DU PAYS D'ORTHE

2017 Sans renseignement de ELDORADO DE HUS (NL) (kwpn)

**UDINE MAIL** (sfa) bai 2008 ÉLEVÉE DANS L'ORNE -

M. BERNARD PIERRE LE COURTOIS

par QUALITY TOUCH (DE) (old) et FANTAISIE MAIL (sfa)  
par HAND IN GLOVE (US) (ps) et BRULLEMAIL (sfa) par ALME (sfa)  
BSO +6 (0,43) - Mise à la reproduction en 2011

- 2016 GLAMOUR DU COQUELICOT**, (7 mai), f., bai - BSO +13 (0,26)  
par VOYAGEUR OF LULU - Somme,  
Mme FRANCOISE EVRARD

2017 Sans renseignement de ULMAR MAIL (sfa)

**UDISONNE DE L'ABBAYE** (sfa) noipan 2008

ÉLEVÉE DANS LA MANCHE - M. JEAN-JACQUES LECONTE, M. LOUIS LECONTE  
et M. FREDERIC LECONTE

par LAGON DE L'ABBAYE (sfa) et MADISONNE DE L'ABBAYE (sfa)  
par CALYPSO D'HERBIERS (sfa) et QUETTA DE LA ROQUE (sfa)  
par TANAEL (sfa)

Mise à la reproduction en 2013

- 2016 GENIE DES CHENES**, (28 février), f., bai - BSO +11 (0,29)  
par TOP GUN SEMILLY (sfa) - Nord,  
Mme MARIE-LINE DESBUQUOIT

**UENAY SILVER** (sfa) gris 2008 ÉLEVÉE EN CORREZE -

Mme SOPHIE GRANON

par AIRBORNE MONTECILLO (US) (fsf) et FIREVOLT  
par MISSOLONGHI (US) (ps) et VOLTA DE CHAZOT  
par EL BADR (IE) (ps)

ISO 119 (14) **BSO** +2 (0,58) - Mise à la reproduction en 2015

**2016 GALADRIEL DES OMBRES**, (3 mai), f., noimel - BSO +9 (0,38)  
par CANTURO (DE) (holst) - Corrèze, Mme CECILE GRANON,  
Mme SOPHIE GRANON

**UFANA CUBANA D'AMOROS** (sfa) alezan 2008

ÉLEVÉE DANS LA MOSELLE - Mme STEPHANIE POTIER

par WATCH ME (BE) (bwp) et LADY DE HARS (sfa)  
par CYRIUS DE LA LANDE (sfa) et ETAMINE DE RAMPAN (sfa)  
par SAINT COME (sfa)

**BSO** +6 (0,49) - Mise à la reproduction en 2015

**2016 GUAPO CUBANO D'AMOROS**, (23 mai), m., bai f.  
par KEOPS DU VINNEBUS (sfa) - Moselle,  
Mme STEPHANIE POTIER

**UGOLINE BELMANIERE** (aacr) alezan 2008

ÉLEVÉE DANS LA MANCHE - M. CHRISTOPHE BLANDAMOUR

par LAURIER DE HERE (aa) et GLYCINE BELMANIERE (sfa)  
par QREDO DE PAULSTRA (sfa) et SITOCYNE (sfa) par ET HOP (aa)  
Mise à la reproduction en 2012

**2016 GUERNICA BELMANIERE**, (21 avril), f., baimel -  
BSO +13 (0,23) par ASCOT DES IFS - Manche,  
M. CHRISTOPHE BLANDAMOUR

2017 Sans renseignement de ULPIEN D'ELLE (sfa)

**UGOLINE DE CHALUSSE** (sfa) alezan 2008

ÉLEVÉE DANS LE CHER - Mme SOLANGE PLANSON

par NABAB DE REVE (BE) (sbs) et MALICE DE CHALUSSE (sfa)  
par CONCORDE (NL) (kwpn) et NIFRANE (sfa)  
par FURY DE LA CENSE (sfa)

ISO 130 (14) **BSO** +16 (0,60) - Mise à la reproduction en 2011

**2016 GALOPIN MA**, (5 juin), m., bai  
par URANO DE CARTIGNY (sfa) - Loire,  
Dr. Vét. PIERRE VALETTE,  
Mme BEATRICE DRIGEARD DESGARNIER

**UGOLINE DU QUESNAY** (sfa) gris 2008

ÉLEVÉE DANS LA MANCHE - M. BRUNO TRAVERT

par MYLORD CARTHAGO (sfa) et JADE DU QUESNAY (sfa)  
par LAEKEN (sfa) et STELLA DU QUESNAY (sfa)  
par LE PLANTERO (sfa)

ISO 105 (12) **BSO** +5 (0,57) - Mise à la reproduction en 2015

**2016 GLORIA DE LA BARRAT**, (21 avril), f., gris  
par ASCOT DES IFS - Dordogne, Mme ALINE PARISSET

**UGUETTE DES VAUX** (sfa) alezan 2008 ÉLEVÉE DANS LA MANCHE -

M. GEORGES LEPETIT et Mme MARIE-THERESE LEPETIT

par DIAMANT DE SEMILLY (sfa) et GENTILLE DES VAUX (sfa)  
par SUPER DE BOURRIERE (sfa) et HUNEBELLE A (sfa)  
par URIEL (sfa)

ISO 113 (15) **BSO** +13 (0,57) - Mise à la reproduction en 2015

**2016 GRIAPA DE LA CENSE**, (25 juin), f., alezan  
par PADOCK DU PLESSIS (sfa) - Manche, M. MARKUS HAURI,  
M. THOMAS HAURI

2017 Sans renseignement de MALITO DE REVE (BE) (sfa)

**UHELLEME DE CALECANE** (sfa) bai 2008

ÉLEVÉE DANS LE NORD - Mme CAROLINE MARQUAILLE et  
M. FRANCOIS BAUW

par TOINON DU MARAIS (sfa) et BORA DE L'AUMERAIE (sfa)  
par KING'S ROAD (ps) et NINA DE L'AUMERAIE (sfa)  
par ARTICHAUT (sfa)

Mise à la reproduction en 2014

**2015 FITNESS DU RYVELD**, (28 juillet), f., bai - BSO +2 (0,32)  
par NABBUCO (sfa) - Nord, M. PATRICE PORTE

**UJADE DU THEILLET** (sfa) bai 2008 ÉLEVÉE DANS LA SARTHE -

E.A.R.L. SABRAS

par EASY BOY (sfa) et FELINE DU THEILLET (sfa) par NIGHTKO  
et ICONE (sfa) par NIGHT AND DAY (ps)

**BSO** +2 (0,46) - Mise à la reproduction en 2013

**2016 GOOD LUCK DE TURPIN**, (15 août), m., alezan -  
BSO +15 (0,36) BCC +9 (0,25)  
par DIAMANT DE SEMILLY (sfa) - Ain,  
E.U.R.L. LES ECURIES DE LA ROCHE TURPIN

**UJADE STE HERMELLE (BE)** (sfa) alezan 2008

ÉLEVÉE EN BELGIQUE - SFSFA tome 29 - ELEVAGE SAINTE HERMELLE

par DIAMANT DE SEMILLY (sfa) et GAZELLE BLEUS (sfa)  
par PALADIN DES IFS (sfa) et CACAHUETTE AMAURY (sfa)  
par QUIDAM DE REVEL (sfa)

ISO 150 (16) **JSO** 6 **BSO** +25 (0,62) - Mise à la reproduction en 2010

2011 BINGO STE HERMELLE, m. -  
ISO 128 (16) **JSO** 4 **BSO** +29 (0,54)  
par NUMBER ONE D'ISO (sfa)

**2016 GUJA STE HERMELLE**, (22 mars), m., alezan - BSO +22 (0,38)  
par VIGO D'ARSOUILLES (BE) (bwp) - Oise,  
ELEVAGE SAINTE HERMELLE

**UJANE DE TALREST** (sfa) alezan 2008

ÉLEVÉE DANS LE MORBIHAN - M. JEAN HEMONIC et

Mme CHRISTIANE HEMONIC

par APACHE D'ADRIERS (sfa) et BARONEZ DE TALREST (sfa)  
par GRAND VENEUR (sfa) et GIRALDA (sfa) par GAUR (ps)

ISO 103 (14) **BSO** +5 (0,53) - Mise à la reproduction en 2015

**2016 GORYANN DE TALREST**, (26 mai), f., alezan -  
BSO +15 (0,38) BCC +13 (0,25) BDR +2 (0,28)  
par KANNAN (NL) (kwpn) - Morbihan, M. JEAN HEMONIC,  
Mme CHRISTIANE HEMONIC

**UKADVIE DE CASTEL** baipie 2008 ÉLEVÉE DANS LE LOIRET -

M. EMMANUEL COCHIN

par VISAGE VAN DE OLMENHOEVE (BE) (bwp)  
et FILOMENE DU NAN (sfa) par PERSAN II (sfa)  
et RIVIERA BELLE (sfa) par LE SAUSSEY (sfa)

Mise à la reproduction en 2011

**2016 GOOD LUCK DE CASTEL**, (14 avril), m., baipie - BSO +9 (0,33)  
par CANTURO (DE) (holst) - Loiret,  
E.A.R.L. DE SAINT MARTIN

2017 Sans renseignement de VLEUT (NL) (kwpn)

**UKATINA DE FLORIANNE** (sfa) alezan 2008

ÉLEVÉE DANS LA MEUSE - Dr. Vét. THIERRY PIERRE

par JAGUAR MAIL (sfa) et EL'VA DE MOULINET (sfa)  
par LE TOT DE SEMILLY (sfa) et STAR DU FRESNE (sfa)  
par POT D'OR (ps)

ISO 113 (13) **BSO** +7 (0,57) - Mise à la reproduction en 2010

**2016 GALISKA DE FLORIANNE**, (22 avril), f., bai -  
BSO +14 (0,37) BDR +4 (0,21) par DIARADO (DE) (holst) -  
Meuse, Mme NADIA PIERRE

2017 Sans renseignement de CON AIR (DE) (holst)

**UKRAINE D'ARGONNE** (sfa) bai 2008 ÉLEVÉE DANS LA MEUSE -

M. PASCAL TRASSART et Mme SYLVIE TRASSART

par CONTERNO GRANDE (DE) (old) et QALUMA D'ARGONNE (sfa)  
par FUSAIN DU DEFY (aa) et DAME VANNETAISE (sfa)  
par GALOUBET A (sfa)

Mise à la reproduction en 2011

**2016 GOLIATH BLANC CRISTAL**, (3 juin), m., bai - BSO +12 (0,29)  
par QUANTUM (DE) (holst) - Meurthe-et-Moselle,  
M. ALEXANDRE SCHIER, Mme CINDY REGILLO

2017 Sans renseignement de LANDOR S (DE) (old)

**UKRAINE DE LAUME** (sfa) alezan 2008 ÉLEVÉE DANS LA MANCHE -

G.A.E.C. DE L'AUMERAIE

par PEZETAS DU ROUET (sfa) et GOLENE DE MONTIEGE (sfa)  
par VAS Y DONC LONGANE (sfa) et ORLENE DE MONTIEGE (\*ac\*)  
par URF (\*aa\*)

Mise à la reproduction en 2013

**2016 GALANT DE LAUME**, (8 mai), m., alezan - BSO +16 (0,30)  
par QUEBRACHO SEMILLY (sfa) - Manche, M. DENIS MOREL

2017 Sans renseignement de ASCOTT DES VAUX

**UKRAINE VILLA ROSE** (sfa) bai 2008 ÉLEVÉE DANS L'INDRE -

M. KAMEL BOUDRA

par ARIOSO DU THEILLET (sfa) et DIVINA MAIL (sfa)  
par GALOUBET A (sfa) et HISTORIETTE A (aa) par BARIGOULE (\*aa\*)

**BSO** +2 (0,43) - Mise à la reproduction en 2010

**2016 GOTENDRO DE LA LUCE**, (7 mai), m., bai -  
BSO +11 (0,33) BDR +6 (0,22) par GOTENDRO (DE) (holst) -  
Somme, E.A.R.L. LA VALLEE DE LA LUCE

2017 Sans renseignement de DIAMANT DE SEMILLY (sfa)

**UKRAINE'S GIRL** (sfa) gris 2008 ÉLEVÉE DANS LE CALVADOS -

E.A.R.L. HARAS DE LA GISLOTTERIE

par ADELFOUS (BR) (fsf) et INCENDIAIRE (sfa) par LAUDANUM (ps)  
et EUREKA ROUGE (sfa) par PAPILLON ROUGE (sfa)  
Mise à la reproduction en 2013

**2016 GHANA D'ANCHAT**, (27 juin), f., gris - BSO +19 (0,33)  
par OGANO SITTE (BE) (sbs) - Loire-Atlantique,  
Dr. Vét. GAETAN GAULLIER

2017 Sans renseignement de WINDOWS VH COSTERSVELD (BE)  
(bwp)

**UKRENE D'ELLE** (sfa) alezan 2008 ÉLEVÉE DANS LA MANCHE -

M. ALEXIS PIGNOLET

par JUS DES FONTAINES (sfa) et KACHEMIRE D'ELLE (sfa)  
par ALLEGRETO (sfa) et PAVLOVA DES MALAIS (sfa)  
par JALISCO B (sfa)

ISO 138 (14) **JSO** 6 **BSO** +18 (0,59) - Mise à la reproduction en 2013

**2016 GAIA D'ELLE**, (16 juillet), f., bai -  
BSO +19 (0,37) BDR +6 (0,21) par GOTENDRO (DE) (holst) -  
Manche, S.C.E.A. HARAS D'ELLE

2017 Sans renseignement de DIAMANT DE SEMILLY (sfa)  
Sans renseignement de DIAMANT DE SEMILLY (sfa)

**ULA DE BEAUFOUR** (sfa) bai 2008 ÉLEVÉE DANS LE CALVADOS -

M. ERIC LEVALLOIS

par MIAMI DE SEMILLY (sfa) et ROSEE DE BEAUFOUR (sfb)  
 par LE TOT DE SEMILLY (sfa) et BIBA (BE) (bwp)  
 par TOULON (BE) (bwp)

ISO 146 (14) **BSO** +17 (0,56) - Mise à la reproduction en 2015

**2016 GANGSTER DE BEAUFOUR**, (10 mars), m., bai -  
 BSO +23 (0,39) BCC +7 (0,22) BDR +1 (0,25)  
 par DIAMANT DE SEMILLY (sfa) - Calvados,  
 M. ERIC LEVALLOIS, E.A.R.L. JP STABLES

**ULA LOUP DU CHATEAU** (sfb) bai 2008

ÉLEVÉE DANS LE PUY-DE-DOME - M. CHRISTOPHE ARTAUD

par IDEM DE B'NEVILLE (sfa) et FLORE DE TANUES (\*aa\*)  
 par FAYRILAND II (\*aa\*) et MADELIA DU CERCLE (\*aa\*)  
 par FLORESTAN II (\*aa\*)

Mise à la reproduction en 2012

**2016 GRAAL DU GRAFFEUIL**, (9 juin), m., azezan - BSO +5 (0,27)  
 par LABRADOR DE BREKKA (sfa) - Dordogne,  
 Mme LAURENCE PINOT, M. RICHARD PINOT

**ULAK COT CHAT** (sfa) bai 2008 ÉLEVÉE EN HAUTE-SAONE -

E.A.R.L. COT CHAT

par BURGGRAAF (DE) (holst) et NYMPHEA DE LA VIOLE (sfa)  
 par ROX DE LA TOUCHE (sfa) et SAUGE DU BANNEY (sfa)  
 par URIEL (sfa)

Mise à la reproduction en 2010

**2016 GAIA AIGLE NOIR**, (17 avril), f., noipan  
 par HERALD (DE) (holst) - Haute-Saône,  
 ELEVAGE DE L'AIGLE NOIR

2017 Sans renseignement de OGANO SITTE (BE) (sbs)

**ULANE DE CAUDARD** (sfb) bai 2008 ÉLEVÉE DANS LA MANCHE -

M. RENE COTTEBRUNE et M. MICHEL RUEL

par QUITE EASY (DE) (holst) et RISETTE DE BLONDEL (sfa)  
 par IDEAL DE PRISSEY (sfa) et MAPIERRE DE BLONDEL (sfa)  
 par DOLLAR DELA PIERRE (sfa)

Mise à la reproduction en 2013

**2016 GLOIRE DE CAUDARD**, (25 mai), f., azezan - BSO +15 (0,23)  
 par TAQUIN DE L'EXTASE (sfa) - Manche,  
 M. JEROME BLOUET

2017 Sans renseignement de URANO DE CARTIGNY (sfa)

**ULANE DE VESQUERIE** (sfa) azezan 2008

ÉLEVÉE DANS LA MANCHE - G.A.E.C. DE LA VESQUERIE

par DIAMANT DE SEMILLY (sfa) et JAVA DE LA VESQUERIE (sfa)  
 par ARPEGE PIERREVILLE (sfa) et KAIRONAISE II (sfa)  
 par AMOUR DU BOIS (sfa)

ISO 134 (14) **JSO** 5 **BSO** +22 (0,60) - Mise à la reproduction en 2013

**2016 GUINNESS DE VESQUERIE**, (31 mai), f., azezan - BSO +21 (0,36)  
 par VAGABOND DE LA POMME (BE) (sbs) - Manche,  
 G.A.E.C. DE LA VESQUERIE

2017 Sans renseignement de TORNESCH (NL) (kwpn)

**ULANE DU CHATELIER** (sfa) azezan 2008

ÉLEVÉE DANS LA MANCHE - M. JEAN-LOUIS LEMASLE et

M. HILAIRE LEMASLE

par DIAMANT DE SEMILLY (sfa) et MARQUISE DES MONTS (sfa)  
 par OBERON DU MOULIN et FATIMA DES MONTS (sfa)  
 par NARCOS II (sfa)

Mise à la reproduction en 2011

**2016 GUMSS DU CHATELIER**, (13 mai), m., azezan -  
 BSO +17 (0,31) par VIGO D'ARSOUILLES (BE) (bwp) - Manche,  
 M. JEAN-LOUIS LEMASLE, M. DAVID LEMASLE

2017 Sans renseignement de BALOU DU ROUET (DE) (old)

**ULASSAI DU LEOU** (sfa) noipan 2008 ÉLEVÉE DANS LE TARN -

M. PASCAL LEROY

par NOUMA D'AUZAY (sfa) et BELOUGA DE SEYE (aa)  
 par FAYRILAND II (\*aa\*) et MERVEILLE DU PIC (aa)  
 par LE GREGOL (\*aa\*)

BSO +1 (0,53) **ICC** 132 (13) **JCC** 6 - Mise à la reproduction en 2012

**2016 GALATASSARAI DU LEOU**, (31 mars), f., bai f.  
 par MIGHTY MAGIC (DE) (holst) - Loire-Atlantique,  
 E.A.R.L. ECURIE PASCAL LEROY

**ULAYA DE GRAVELOTTE** (sfa) gris 2008

ÉLEVÉE DANS L'ESSONNE - Mme CLAIRE BRESSON

par EUROCOMMERCE BERLIN (DE) (holst)  
 et QUARIOKA GRAVELOTTE (sfa) par FOR PLEASURE (DE) (han)  
 et DARLING DU ROCHOIS (sfa) par RIVAGE DU PONCEL (sfa)

BSO +8 (0,52) - Mise à la reproduction en 2014

**2016 GRAND CRU DU ROUGET**, (21 juin), m., azezan  
 par KANNAN (NL) (kwpn) - Seine-et-Marne,  
 Mme CELINE GIRAUT

2017 Sans renseignement de ANDIAMO SEMILLY

**ULIADE D'HELBY** (sfa) azezan 2008 ÉLEVÉE EN ILLE-ET-VILAINE -

E.A.R.L. TRIHAN LAMOTTE, Mme JANNIK LAMOTTE et M. ALBERT LAMOTTE

par IVOR D'HELBY (sfa) et ILIADE D'HELBY (sfa)  
 par VAS Y DONC LONGANE (sfa) et BRISEIS D'HELBY (sfa)  
 par LAUDANUM (ps)

ISO 133 (16) **JSO** 5 **BSO** +18 (0,58) - Mise à la reproduction en 2012

**2016 GRANIT D'HELBY**, (27 mai), m., bai - BSO +15 (0,28)  
 par VOLCAN D'HELBY - Ille-et-Vilaine,  
 E.A.R.L. TRIHAN LAMOTTE

**ULINA MOUCHE** (sfa) bai 2008 ÉLEVÉE DANS LA MANCHE -

M. ROLAND BELLET et Mme MARIE-CHRISTINE BELLET

par OSIRIS D'ORION (sfa) et MELISSA MOUCHE (sfa) par VERDI (sfa)  
 et VESTA DES PLAINE (sfa) par IN CHALA A (sfa)

ISO 116 (12) **JSO** 4 **BSO** +11 (0,56) - Mise à la reproduction en 2015

**2016 GALANT DU RAU**, (21 avril), m., azezan - BSO +14 (0,38)  
 par NEWTON DE KREISKER (sfa) - Calvados,  
 M. JEAN-LUC HECKEL

**ULINDA (NL)** (kwpn) bai 2001 ÉLEVÉE AUX PAYS-BAS -

KWPN numéro 107061 - M. R. VAN WOLFSWINKEL

par FLEMMINGH (NL) (kwpn) et LOLINDA (kwpn) par ULFT (se)  
 et FOLINDA (oes) par WISCONSIN (oes)

ISO 122 (13) **BSO** +2 (0,53) - Mise à la reproduction en 2015

**2016 GLU DEL**, (9 avril), m., bai - BSO +10 (0,27)  
 par TOSTAKY DE LA LOUE - Haute-Garonne, Mme LOU LOPEZ

2017 Sans renseignement de BAIKAL DE TALMA

**ULINE DE MATONIERE** (sfb) bai 2008 ÉLEVÉE DANS L'ISERE -

M. YVES BEELE

par NEGUS DE B'NEVILLE (sfa) et DIVA DES ECUREUILS (tf)  
 par FAKIR DU VIVIER (tf) et LADY DES CASTELETS (tf)  
 par TOSCAN (tf)

Mise à la reproduction en 2012

**2015 FORBAN DE MATONIERE**, (21 juin), m., bai f. -  
 BSO +8 (0,28) par MALOUBET DE PLEVILLE (sfa) - Isère,  
 M. YVES BEELE

**ULINE DU PRINTEMPS** (sfa) azezan 2008

ÉLEVÉE EN ILLE-ET-VILAINE - G.A.E.C. DU PRINTEMPS

par KORTO MALTESE (sfa) et OPALINE DU PRINTEMPS (sfa)  
 par RICHEBOURG (BE) (bwp) et TULIPE DE JUNON (sfa)  
 par FEND L'AIR (sfa)

Mise à la reproduction en 2015

**2016 GULINE DU PRINTEMPS**, (7 mai), f., azezan - BSO +13 (0,23)  
 par GIOVANI DE LA POMME (BE) (bwp) - Ille-et-Vilaine,  
 G.A.E.C. DU PRINTEMPS

2017 Sans renseignement de GIOVANI DE LA POMME (BE) (bwp)

**ULISCA MOUCHE** (sfa) bai 2008 ÉLEVÉE DANS LA MANCHE -

M. ROLAND BELLET et Mme MARIE-CHRISTINE BELLET

par KANNAN (NL) (kwpn) et VESTA DES PLAINE (sfa)  
 par IN CHALA A (sfa) et ETOILE DE BRAY (sfa) par UN PRINCE (ps)  
**BSO** +11 (0,41) - Mise à la reproduction en 2011

**2016 GEISHA MOUCHE**, (15 avril), f., al bru - BSO +11 (0,32)  
 par OSIRIS D'ORION (sfa) - Manche, G.A.E.C. MOUCHE

2017 Sans renseignement de CROC LULU D'AUBIGNY

**ULISKA DE RIVERLAND** (sfa) bai 2008 ÉLEVÉE EN CHARENTE -

S.C.E.A. RIVERLAND

par JARNAC (sfa) et QUALISKA DE RIVERLAND (sfa)  
 par DOLLAR DU MURIER (sfa) et ISIS ROUGE (sfa)  
 par BLEU BLANC ROUGE II (sfa)

Mise à la reproduction en 2012

**2016 GENIAL DE RIVERLAND**, (30 mai), m., bai -  
 BSO +15 (0,33) BCC +8 (0,24) BDR +1 (0,26)  
 par L'ARC DE TRIOMPHE (DE) (old) - Charente,  
 S.C.E.A. RIVERLAND

2017 Sans renseignement de QUINOTO BOIS MARGOT (sfb)

**ULIWOOD AMOR** (sfb) azezan 2008

ÉLEVÉE DANS LE MAINE-ET-LOIRE - Dr. Vét. FABIENNE TARLE

par TAMBOURGHINI (NL) (kwpn) et JISELE AMOR (sfa)  
 par GALOUBET A (sfa) et ARABELLE III (sfa) par NARCOS II (sfa)  
 Mise à la reproduction en 2011

**2016 GAIA AMOR**, (10 mai), f., bai f. - BSO +10 (0,33)  
 par CANTURO (DE) (holst) - Maine-et-Loire,  
 Dr. Vét. FABIENNE TARLE

2017 Sans renseignement de HAPILLY DU SEIGNEUR (BE) (sbs)

**ULLA UP DE LA RONELLE** (sfa) gris 2008

ÉLEVÉE DANS LE NORD - M. EMMANUEL MORNEAU et M. MAXIME MORNEAU

par C INDOCTRO (DE) (holst) et PIN UP DE LA RONELLE (sfa)  
 par ADELFO (BR) (fsf) et DIRKA DE SERIEL (sfa)  
 par LAMA DES LANDES (sfa)

ISO 128 (16) **BSO** +16 (0,60) - Mise à la reproduction en 2015



- 2016 GRISBI DE LA RONELLE**, (3 avril), m., baimel - BSO +20 (0,37)  
par WINDOWS VH COSTERSVELD (BE) (bwp) - Nord,  
M. EMMANUEL MORNEAU, Mme SYLVIE MORNEAU
- 2017 Sans renseignement de FAIRPLAY DU MANOIR (sfa)

**ULLA VAN DE HELLE (BE)** (bwp) bai 1997 ÉLEVÉE EN BELGIQUE -  
BWP numéro 167502 - M. ALAIN PARIDAENS

- par AHORN Z (DE) (han) et OLIVIA VAN DE HELLE (BE) (bwp)  
par FEINSCHNITT I V D RICHTER (han) et JOKE (bwp)  
par LUGANO VAN LA ROCHE (han)
- ISO 114 (04) BSO +8 (0,58)** - Mise à la reproduction en 2007
- 2009 VIGO BOY DU VERNAY, h. - ISO 139 (15) JSO 6 BSO +17 (0,58)  
par TINKA'S BOY (NL) (kwpn) - Étalon
- 2016 GOODSHE DU VERNAY**, (9 avril), f., bai - BSO +8 (0,37)  
par MIAMI DE SEMILLY (sfa) - Saône-et-Loire,  
M. RENE TERRIER, Mme ANNE-MARIE VADOT
- 2017 Sans renseignement de UTRILLO VD HEFFINCK (BE) (bwp)

**ULLAH KUR** (sfb) bai 2008 ÉLEVÉE EN ILLE-ET-VILAINE -  
Mme MARIE-LOU PAILLARD

par ARTHUR V (DE) (old) et KLYDE KUR (sfa)  
par MATADOR DU BOIS (sfa) et CHERAIE (sfa) par SOLVEDO (IE) (ps)  
Mise à la reproduction en 2015

- 2016 GOOD BOY KUR**, (23 mai), m., bai - BDR +19 (0,22)  
par DON JUAN DE HUS (NL) (kwpn) - Ille-et-Vilaine,  
Mme MARIE-LOU PAILLARD

**ULLIE DE CHASNAY** (sfb) bai 2008 ÉLEVÉE EN COTE-D'OR -  
M. SIMON GIRARDON et Mme HUGUETTE GIRARDON

par LUPICOR (NL) (kwpn) et AMENDINE II (sfa)  
par QUIDAM DE REVEL (sfa) et PSARA DU MAUPAS (sfa)  
par COUNT IVOR (US) (ps)

- BSO +12 (0,41)** - Mise à la reproduction en 2011
- 2016 GULLIVER DE CHASNAY**, (10 mars), m., bai f. -  
BSO +19 (0,35) BCC +11 (0,22) BDR +2 (0,26)  
par KANNAN (NL) (kwpn) - Côte-d'Or, M. SIMON GIRARDON,  
Mme HUGUETTE GIRARDON
- 2017 Sans renseignement de CATCHAR MAIL

**ULLINGTON DES ROYS** (sfb) gris 2008  
ÉLEVÉE EN SAONE-ET-LOIRE - M. BRUNO ROY

par CAP DE B'NEVILLE (sfa)  
et WIDNY VAN STUIVENBERG (BE) (bwp) par CODEX (DE) (holst)  
et LENNY (bwp) par LYS DE DARMEN (sfa)

- BSO +4 (0,44)** - Mise à la reproduction en 2015
- 2016 GUARANA COSMIC**, (11 avril), m., bai f. - BSO +9 (0,21)  
par REBOZO LA SILLA (MX) (cdm) - Vosges,  
Mme CAROLE KIENER CALVET, Mme OLIVIA DANGUEL

**ULMA BORDERIE** (sfa) bai 2008 ÉLEVÉE EN CHARENTE-MARITIME -  
Mlle CATHERINE THERY

par DIAMANT DE SEMILLY (sfa) et LYRE DE BONNEVILLE (sfa)  
par CARNUTE (sfa) et ESPIEGLE DE THURIN (sfa)  
par RIKI DU CHESNAY (sfa)

- ISO 111 (13) BSO +13 (0,58)** - Mise à la reproduction en 2015
- 2016 GOTHAM HDG**, (2 avril), m., alezan -  
BSO +17 (0,39) BDR +2 (0,24) par FOR PLEASURE (DE) (han) -  
Côtes-d'Armor, E.A.R.L. HARAS DU GOUET

**ULMAIRE** (sfa) alezan 2008 ÉLEVÉE DANS LA MANCHE -  
S.C.E.A. ECURIE FRANCIS GAMICHON

par ELIXIR DE MADAME (sfa) et FILLE D'AZE (sfa)  
par UNAU DU FONTENY (sfa) et POUPEE D'AZE (sfa)  
par DROSE (sfa)

- Mise à la reproduction en 2013
- 2016 GELINOTTE**, (6 avril), f., aubere - BSO +8 (0,22)  
par BASSANO DE NANTUEL - Manche,  
S.C.E.A. ECURIE FRANCIS GAMICHON
- 2017 Sans renseignement de CANDY DE NANTUEL

**ULMAIRE DE FELINES** (sfa) bai 2008 ÉLEVÉE DANS LA LOIRE -  
Mme MARY-ANGE HURSTEL et M. DANIEL HURSTEL

par LUX Z (DE) (han) et PALMA DE FELINES (sfa) par VERDI (sfa)  
et BELLE DE BRACUEIL (sfa) par ISLAND (aa)

- Mise à la reproduction en 2011
- 2016 GUARANA D'ECOTIER**, (16 juin), f., alezan  
par KANNAN (NL) (kwpn) - Isère,  
M. OLIVIER ANNEQUIN DIGOND,  
Mme ALEXA ANNEQUIN DIGOND
- 2017 Sans renseignement de VLEUT (NL) (kwpn)

**ULMAIRE DU CHANOIS** (sfb) bai 2008 ÉLEVÉE DANS LA MEUSE -  
Mme MARTINE LEBEE-LEGENDRE

par FANGO IN BLUE (aa) et GALAXIE DU CHANOIS (sfa)  
par TENOR DE CONDE (sfa) et HERA DE LOUPPY (sfa)  
par HAMBOURG (ps)

- ISO 101 (13)** - Mise à la reproduction en 2015

- 2016 GALEGA DU CHANOIS**, (28 avril), m., bai -  
BSO +11 (0,38) BCC +14 (0,22) par MYLORD CARTHAGO (sfa) -  
Meuse, Mme MARTINE LEBEE-LEGENDRE
- 2017 Sans renseignement de MYLORD CARTHAGO (sfa)

**ULOTTE DES CHAMPS** (sfa) alezan 2008  
ÉLEVÉE DANS LA MANCHE - M. JEAN-YVES LEMASLE et  
Mme ANNIE LEMASLE

- par OGRION DES CHAMPS (sfa) et LARISSA DES CHAMPS (sfa)  
par ECHO DES FORETS II (sfa) et ULOTTE DES CHAMPS (sfa)  
par BENROY (GB) (ps)
- Mise à la reproduction en 2013
- 2016 GALINKA DE BOUCAU**, (18 juin), f., bai  
par DANDY DU PLAPE (sfa) - Ille-et-Vilaine, E.A.R.L. LORE
- 2017 Sans renseignement de TOPINAMBOUR (NL) (kwpn)

**U'LOVE BLUE ST JUST** (sfa) bai f. 2008  
ÉLEVÉE DANS LE PAS-DE-CALAIS - Dr. Vét. JENNIFER LABRIFFE

par MR BLUE (NL) (kwpn) et CHAPKA ST LAURENT (sfa)  
par QUIDAM DE REVEL (sfa) et GRAZIOLA (sfa) par FARAUD (ps)

- BSO +10 (0,55)** - Mise à la reproduction en 2015
- 2016 GRAVURE S'CARPE DIEM**, (30 mars), m., bai - BSO +15 (0,29)  
par MALOUBET DE PLEVILLE (sfa) - Pas-de-Calais,  
M. FABIEN MAUPIN, M. TIMOTHEE MAUPIN
- 2017 Sans renseignement de COULEUR LATOUR

**ULRIKA VAN DE MUSSENHOEVE (BE)** (p) bai 1997  
ÉLEVÉE ) - BWP numéro 168307 - M. JOZEF SMITS

par LET'S GO (oes) et HORTENSIA (oes) par DAMIRO B (NL) (kwpn)  
et THEEROOS (se) par FRESCO (se)

- IDR 112 (08) BDR +8 (0,52)** - Mise à la reproduction en 2009
- 2016 GALHANN DE KERNE**, (6 avril), m., bai - BDR +2 (0,20)  
par UN DIAMANT DES FORETS (sfa) - Morbihan,  
Mme HELENE MARIE

**ULTIMA DE LANTINIERE** (sfa) bai 2008  
ÉLEVÉE DANS LE CALVADOS - Mme SOPHIE LEFEBVRE

par HELIOS DE LA COUR II (sfa) et OPALE DE CHAMPE (sfa)  
par RICHEBOURG (BE) (bwp) et ACTIMA (sfa) par LAUDANUM (ps)

- BSO +8 (0,48)** - Mise à la reproduction en 2011
- 2016 GEMME DE L'OLIVIER**, (23 mars), m., bai  
par URANO DE CARTIGNY (sfa) - Manche,  
M. FRANCIS MAUGER, M. PHILIPPE LECHANOINE
- 2017 Sans renseignement de CRILLON (ps)

**ULTIMA DE VALYEVRE (BE)** (sbs) bai 2004  
ÉLEVÉE EN BELGIQUE - SBS numéro 38230 - HORSE OF BELGIUM S.C.

par OGANO SITE (BE) (sbs) et WHITNEY TER PUTTE (BE) (bwp)  
par CLINTON (DE) (holst) et ROMINA TER PUTTE (BE) (bwp)  
par ADAGIO IV (sfa)

- ISO 117 (10) BSO +20 (0,58)** - Mise à la reproduction en 2006
- 2009 VALESCA DE GANI, f. -  
ISO 109 (14) BSO +11 (0,55) ICC 131 (14) JCC 5  
par OPIUM DE TALMA (sfa)
- 2012 CALISSI DE GANI, f. - ISO 120 (16) BSO +24 (0,50)  
par UGANO SITTE (BE) (sbs)
- 2016 GOSPEL DU LYS**, (11 juin), m., bai - BSO +14 (0,35)  
par CANTURANO (DE) (holst) - Indre, M. THIERRY RIPOCHE
- 2017 Sans renseignement de GENTLEMAN IV (sfa)

**ULTIMA LOISNE** (sfb) alezan 2008 ÉLEVÉE DANS LE PAS-DE-CALAIS -  
Mme MONIQUE LESAGE

par CASSINI II (DE) (holst) et HOULETTE DE LA HAYE (sfa)  
par GUILLE ROCK (ps) et VENISE DE LA HAYE (sfa) par ELF III (sfa)

- BSO +4 (0,45)** - Mise à la reproduction en 2010
- 2016 GIOVANA DE LOISNE**, (14 mars), f., alezan -  
BSO +15 (0,36) BCC +15 (0,23) BDR +4 (0,26)  
par KANNAN (NL) (kwpn) - Pas-de-Calais,  
Mme MONIQUE LESAGE
- 2017 Sans renseignement de KANNAN (NL) (kwpn)

**ULTIMATE DES FLAGUES** (sfb) bai 2008  
ÉLEVÉE DANS LE CALVADOS - M. FREDERIC LAVOINNE

par L'ARC DE TRIOMPHE (DE) (old) et GAMBAS DE BRAIZE (sfa)  
par VESONTIO DU MESNIL (sfa) et LARPEGE (sfa) par ARPEGE (sfa)

- BSO +6 (0,47)** - Mise à la reproduction en 2010
- 2016 GANGSTER DES FLAGUES**, (10 mars), m., gris -  
BSO +16 (0,34) par WINDOWS VH COSTERSVELD (BE) (bwp) -  
Calvados, M. FREDERIC LAVOINNE
- 2017 Sans renseignement de DUMPY DES FLAGUES (sbs)

**ULTIMATE FLY** (sfa) alezan 2008 ÉLEVÉE DANS LA MEUSE -  
Mme FRANCOISE DONZE

par DIAMANT DE SEMILLY (sfa) et INEDITE DE BALME (sfa)  
par PALESTRO II (sfa) et UNE NOUVEAUTE (sfa)  
par POLTRON DU MAUGER (sfa)

- BSO +21 (0,41)** - Mise à la reproduction en 2012

- 2016 GUATEMALA LOISEL**, (10 juin), f., bai  
par LIFESTYLE (DE) (old) - Meurthe-et-Moselle,  
Mme FRANCOISE DONZE
- 2017 Sans renseignement de LIFESTYLE (DE) (old)

**ULTIME ALIA** (sfa) gris 2008 ÉLEVÉE DANS LE CALVADOS -  
Société ALIA

- par UNTOUCHABLE M (NL) (kwpn) et OLEANE TAME (sfa)  
par FERGAR MAIL (sfa) et URANIA II (sfa) par URIEL (sfa)  
**ISO** 133 (13) **JSO** 5 **BSO** +20 (0,54) - Mise à la reproduction en 2011
- 2016 GLASGOW DU LAS**, (29 juin), m., bai - BSO +17 (0,32)  
par QUATRO DE RIVERLAND (sfa) - Gironde,  
M. PHILIPPE PERTUS

**ULTIME DE BAMA** (sfb) bai 2008  
ÉLEVÉE DANS LES HAUTES-PYRENEES - M. CHRISTOPHE BALLORCA

- par QUAT'SOUS (sfa) et KATCHINA DE BAMA (aa)  
par DONALD DUCK (\*aa\*) et SARAH DE LESPOUEY  
par VALIANT HEART (ps)  
Mise à la reproduction en 2012
- 2013 DRINK DE BAMA (oc), m. par MOVIE STAR TILIA (pfs) -  
Etalon
- 2016 GAZELLE DE BAMA**, (29 juin), f., noipan - BSO +5 (0,29)  
par SUNDAY DE RIVERLAND (sfb) - Hautes-Pyrénées,  
Mme MAEVA BALLORCA

**ULTIME DE BARNEVILLE** (sfa) alezan 2008  
ÉLEVÉE DANS LA MANCHE - M. PIETRO LYPCA

- par MYLORD CARTHAGO (sfa) et BORGIA DE BARNEVILLE (sfa)  
par ROI VENEUR (sfa) et FLORE (sfa) par QUASTOR (sfa)  
Mise à la reproduction en 2011
- 2016 GARDIEN DE BARNEVILLE**, (6 mai), m., alezan -  
BSO +15 (0,34) BCC +9 (0,20) par LUCCIANNI (sfa) - Manche,  
M. PIETRO LYPCA

**ULTIME DES BRUYERES** (sfa) alezan 2008  
ÉLEVÉE EN SAONE-ET-LOIRE - Mme MARIE-ISABELLE BORNE

- par ELAN DE LA COUR (sfa) et JUBAUDE DU RONDEAU (sfa)  
par TARZAN DE BEAULIEU (sfa) et FYFTINE DU RONDEAU (sfa)  
par STEW BOY (sfa)  
**BSO** +12 (0,40) - Mise à la reproduction en 2015
- 2016 GALIPSON DES BRUYERES**, (12 mai), m., alezan -  
BSO +16 (0,25) par ANDIAMO SEMILLY - Saône-et-Loire,  
Mme MARIE-ISABELLE BORNE

**ULTIME DU BARQUET** (sfa) alezan 2008  
ÉLEVÉE DANS LE CALVADOS - S.N.C. GHELFI

- par DIAMANT DE SEMILLY (sfa) et ICONE DE QUETTEHOUE (sfa)  
par ARPEGE PIERREVILLE (sfa) et PRIMEVERE DE COME (sfa)  
par TANAEL (sfa)  
**ISO** 112 (12) **BSO** +16 (0,55) - Mise à la reproduction en 2015
- 2016 GAIKO D'ULTIME**, (25 mai), m., noir - BSO +19 (0,28)  
par ULMAR MAIL (sfa) - Ain, M. JEREMY LACHEAU,  
M. PATRICK LACHEAU

**ULTIME STAR DU THEIL** (sfa) bai 2008  
ÉLEVÉE DANS LA MANCHE - Mme FRANCOISE RIVIERE et M. ALBERT HARDY

- par MR BLUE (NL) (kwpn) et REELLE STAR (sfa) par STARTER (sfa)  
par FLOTTILLE (sfa) par TIGRE ROUGE (sfa)  
**BSO** +10 (0,42) - Mise à la reproduction en 2014
- 2016 GUEVARA DU THEIL**, (5 novembre), m., alezan -  
BSO +17 (0,34) par OGRION DES CHAMPS (sfa) - Manche,  
E.A.R.L. ELEVAGE DU THEIL

**ULTRA DE TREHO** (sfb) bai 2008 ÉLEVÉE DANS LE MORBIHAN -  
M. DOMINIQUE MAUNY

- par L'ARC DE TRIOMPHE (DE) (old) et DALAIS (sfa)  
par TOLBIAC DES FORETS (sfa) et NEMESIA II (sfa)  
par DOUBLE ESPOIR (sfa)  
**ISO** 106 (14) **BSO** +6 (0,57) - Mise à la reproduction en 2015
- 2016 GRAAL DE TREHO**, (25 avril), m., bai - BSO +13 (0,28)  
par TAQUIN DE L'EXTASE (sfa) - Morbihan,  
M. DOMINIQUE MAUNY
- 2017 Sans renseignement de DIAMANT DE SEMILLY (sfa)

**ULTRA TAME** (sfb) bai 2008 ÉLEVÉE DANS LA MANCHE -  
M. S.N.C. BROHIER

- par RICHEBOURG (BE) (bwp) et DICTEE (sfa) par GALOUBET A (sfa)  
et TAMERVILLE (sfa) par KAYACK (sfa)  
**ISO** 104 (12) **BSO** +5 (0,58) - Mise à la reproduction en 2014
- 2016 GERSHWIN TAME**, (11 avril), m., bai f. -  
BSO +15 (0,39) BCC +13 (0,23) par KANNAN (NL) (kwpn) -  
Manche, S.C.E.A. BROHIER DENIS

**ULTRA VIOLETTE IVRAIE** (aacr) alezan 2008

- ÉLEVÉE DANS LE CANTAL - M. STEPHANE CHALIER  
par FOR PLEASURE (DE) (han) et NOCE D'IVRAIE (aa)  
par COOK DU MIDOUR (aa) et GAZELLE DE HERE (aa)  
par RIF DU CROCC (aa)  
**ISO** 134 (14) **BSO** +19 (0,56) - Mise à la reproduction en 2011
- 2016 GOOD MORNING D'IVRAIE**, (26 mars), m., alezan -  
BSO +17 (0,38) BDR +1 (0,24) par JARNAC (sfa) - Cantal,  
M. STEPHANE CHALIER

**ULTRABEL DE L'HERONNE** (sfa) bai 2008

- ÉLEVÉE EN HAUTE-MARNE - M. PATRICE PIOT  
par JENNY DE LA CENSE (sfa) et ALIE CAT par MAXI PECH (aa)  
et OBIE CAT (sfa) par LYCHEE (ps)  
Mise à la reproduction en 2011
- 2016 GIN STAR DU NOUAS**, (20 août), f., al crl - BSO +9 (0,24)  
par QUANAN ROUGE (sfa) - Haute-Marne, E.A.R.L. DU NOUAS
- 2017 Sans renseignement de ELVIS TER PUTTE (BE) (bwp)

**ULTRAMARINE GEM** (sfa) bai 2008 ÉLEVÉE DANS LE CALVADOS -  
Mme GENEVIEVE MEGRET

- par LUX Z (DE) (han) et GEKAS DES FORETS (sfa)  
par LE TOT DE SEMILLY (sfa) et RAPSODIE II (sfa)  
par JALISCO B (sfa)  
**BSO** +16 (0,43) - Mise à la reproduction en 2014
- 2016 GANGSTER GEM**, (29 avril), m., bai - BSO +21 (0,24)  
par ASCOT DES IFS - Calvados, Mme GENEVIEVE MEGRET
- 2017 Sans renseignement de ARMITAGES BOY (DE) (old)

**ULULU** (sfa) bai 2008 ÉLEVÉE DANS L'OISE - M. DANIEL MILLET et  
S.N.C. HARAS DE VILLERS

- par HAPPY VILLERS (sfa) et UELEME (sfa)  
par NELFO DU MESNIL (sfa) et GAZELLE (sfa)  
par PONTECOULANT (sfa)  
**ISO** 148 (14) **JSO** 6 **BSO** +16 (0,62) - Mise à la reproduction en 2012
- 2016 GANGSTER DE TURAN**, (9 juillet), m., bai -  
BSO +21 (0,40) BCC +8 (0,22) BDR +1 (0,25)  
par KANNAN (NL) (kwpn) - Pas-de-Calais,  
S.C.E.A. HARAS DE TURAN

**ULULUNE DE BELLEVUE** (sfa) bai 2008 ÉLEVÉE DANS L'AIN -  
M. DANIEL PAGE

- par ROX DE LA TOUCHE (sfa) et LUNE DE BELLEVUE (sfa)  
par DINO DE DAMPIERRE (sfa) et REINE DE BELLEVUE (sfa)  
par ACROBATE (sfa)  
Mise à la reproduction en 2015
- 2016 GALAAD DE LOUFAUT**, (26 mai), m., bai - BSO +7 (0,37)  
par CANTURO (DE) (holst) - Drome, Mme VICTORIA REYNAUD

**ULY D'AMAURY** (sfa) bai 2008 ÉLEVÉE DANS LE FINISTERE -  
Mme SOPHIE TROMEUR

- par KAMA D'AMAURY (sfa) et JAVA DU VALON (sfa)  
par DOLLAR DU MURIER (sfa) et SARCELLE DE SISSE (sfa)  
par IVEDAY  
**BSO** +2 (0,44) - Mise à la reproduction en 2015
- 2016 GALANGA DE BEDIVY**, (20 mai), f., bai - BSO +11 (0,26)  
par ANDIAMO SEMILLY - Morbihan, Mme ELODIE JAN

**ULYA VARENNES** (sfa) gris 2008 ÉLEVÉE EN SAONE-ET-LOIRE -  
E.A.R.L. DES VARENNES et S.C.E.A. HARMONIE V

- par NIGHTHAWK (sfa) et ILYA VARENNES (sfa)  
par VENEUR D'ETENCLIN (sfa) et SAMBA DU HECQUET (sfa)  
par HADJ A (aa)  
**ISO** 118 (14) **BSO** +9 (0,58) - Mise à la reproduction en 2015
- 2016 GALYA DE FEY**, (19 mai), f., bai - BSO +18 (0,38)  
par ROCK'N ROLL SEMILLY (sfa) - Meurthe-et-Moselle,  
M. JEROME LAMY

**ULYANE DE SAINVAL** (sfa) bai 2008 ÉLEVÉE DANS LA VIENNE -  
Mme GISELE MAINAUD

- par UNTOUCHABLE M (NL) (kwpn) et KIRKA DE BAUGY (sfa)  
par PAPILLON ROUGE (sfa) et VADY DE BAUGY (sfa)  
par GRAND VENEUR (sfa)  
**ISO** 103 (12) **BSO** +12 (0,53) - Mise à la reproduction en 2013
- 2016 GRAPPA DES BLES**, (17 mars), f., al fon - BSO +19 (0,33)  
par QUICKLY DE KREISKER (sfa) - Vosges,  
Mme LILLANE FROMER
- 2017 Sans renseignement de QUICKLY DE KREISKER (sfa)

**ULYSKA DE BELHEME** (sfa) alezan 2008

- ÉLEVÉE EN SEINE-MARITIME - M. FREDERIC AIMEZ et M. SAMUEL CATEL  
par CALVARO (DE) (holst) et KATIA DU LYS (sfa)  
par DANDY DU PLAPE (sfa) et DIANE DU LYS (sfa) par LAEKEN (sfa)  
**BSO** +16 (0,40) - Mise à la reproduction en 2011
- 2016 GINGER DE BELHEME**, (9 avril), f., alezan  
par ROCK'N ROLL SEMILLY (sfa) - Seine-Maritime,  
M. FREDERIC AIMEZ

**ULYSSIA DU TERROIR** (sfb) alezan 2008

ÉLEVÉE DANS LES YVELINES - M. FRANCOIS ROEMER  
 par SARASTRO (ac) et EKISSA MAIL (sfa) par KISSOVO (sfa)  
 et JARDE DE COQUERIE (sfa) par QUIRINAL (sfa)

**ISO** 104 (12) - Mise à la reproduction en 2013  
**2016 GUERLAND DU TERROIR**, (24 juin), m., al bru - BSO +9 (0,36)  
 par IOLISCO DE QUINHON (sfa) - Orne,  
 M. FRANCOIS ROEMER  
 2017 Sans renseignement de QUERCUS DU MAURY (aa)

**UMATILLA DES MALAIS** (sfa) baicer 2008

ÉLEVÉE DANS LA MANCHE - M. TANCREDE DUMONT et  
 Mme DOMINIQUE DUMONT  
 par FLIPPER D'ELLE (sfa) et BOZNIKA DES MALAIS (sfa)  
 par KOUGLOF II (sfa) et KADIEVKA (sfa) par URIEL (sfa)  
**ISO** 129 (14) **JSO 4 BSO** +14 (0,58) - Mise à la reproduction en 2015  
**2016 GUINNESS DE BORNAT**, (28 juin), f., baicer - BSO +17 (0,35)  
 par VAGABOND DE LA POMME (BE) (sbs) - Loire,  
 Mme NATHALIE DEMURGER, M. JEAN-PIERRE DEMURGER

**UMBRA IV (DE)** (holst) gris 2004 ÉLEVÉE EN ALLEMAGNE -

HV numéro 73404 - WITT PFERDEZUCHT GBR  
 par CONTACT ME (holst) et ONDRA IV (holst)  
 par CONTENDER (DE) (holst) et CHARLOTTE (holst) par LORD (holst)  
 Mise à la reproduction en 2011  
**2016 GABANA DE LAMOISON**, (28 avril), f., bai f. - BSO +13 (0,27)  
 par QUANTUM (DE) (holst) - Hautes-Pyrénées,  
 M. REGIS BARBAZAN  
 2017 Sans renseignement de KANNAN (NL) (kwpn)

**UMBRELLA BRIOVERE** (sfa) alezan 2008

ÉLEVÉE EN SEINE-MARITIME - Mme BENEDICTE DIACRE  
 par JARNAC (sfa) et HERMINE BRIOVERE (sfa)  
 par CALYPSO DE MOYON (sfa) et RAVISANTE ARDENTE (sfa)  
 par GRAND VENEUR (sfa)  
**ISO** 103 (13) **BSO** +6 (0,58) - Mise à la reproduction en 2015  
**2016 GALLIPOLI NAB**, (29 mai), f., alezan  
 par VIGO D'ARSOUILLES (BE) (bwp) - Seine-Maritime,  
 M. NICOLAS BARRE, Mme ADELIN BARRE

**UMEA D'ADRIERS** (sfa) baimel 2008 ÉLEVÉE EN HAUTE-VIENNE -

M. HENRY BRUGIER et Mme ADELIN BRUGIER  
 par MR BLUE (NL) (kwpn) et FRIT DES TEMPLIERS (sfa)  
 par QUIDAM DE REVEL (sfa) et OZONE NORMANDE (sfa)  
 par ECUYER I (sfa)  
**BSO** +10 (0,46) - Mise à la reproduction en 2010  
**2016 GOSHEVEN D'ADRIERS**, (17 mai), m., gris - BSO +17 (0,34)  
 par WINDOWS VH COSTERSVELD (BE) (bwp) - Haute-Vienne,  
 M. HENRY BRUGIER, Mme FRANCOISE NAUDON  
 2017 Sans renseignement de PRESIDENT (NL) (kwpn)

**UMEA DE LA CHENAIE** (sfa) bai 2008

ÉLEVÉE EN ILLE-ET-VILAINE - Mme SERVANE LIGER et  
 M. JEAN RENE BOHEAS  
 par BURGGRAAF (DE) (holst) et GAZELLE DU VERT (sfa)  
 par DOUBLE ESPOIR (sfa) et INCARTEDE par TRENEL (ps)  
**ISO** 107 (13) **BSO** +3 (0,54) - Mise à la reproduction en 2015  
**2016 GUESS DE OUISTREHAM**, (1 mai), f., bai f.  
 par VAGABOND DE LA POMME (BE) (sbs) - Calvados,  
 M. DAVID AISSA

**UMEA DE PLEVILLE** bai 2008 ÉLEVÉE EN SEINE-MARITIME -

S.A.R.L. ELEVAGE DE PLEVILLE  
 par CASALL (DE) (holst) et CENDRA DU FRESCHÉ (sfa)  
 par JALISCO B (sfa) et QUANDMEME (sfa) par ELF III (sfa)  
**ISO** 137 (16) **BSO** +17 (0,57) - Mise à la reproduction en 2012  
**2016 GIVE ME DE PLEVILLE**, (15 mai), f., bai f. - BSO +18 (0,35)  
 par ENSOR VAN DE HEFFINCK (BE) (bwp) - Seine-Maritime,  
 S.A.R.L. ELEVAGE DE PLEVILLE

**UMINA HOY** (sfb) bai 2008 ÉLEVÉE EN COTE-D'OR - M. FRANCOIS LEVY

par TENSON VAN HET LINDENHOF (BE) (bwp)  
 et ULDIA DE BAUSSY (sfa) par OURAGAN DE BAUSSY (sfa)  
 et PASCALINE BESLIERE (sfa) par ARTHY (sfa)  
**BSO** +5 (0,41) - Mise à la reproduction en 2011  
**2016 GREY HOY**, (3 avril), m., gris - BSO +10 (0,26)  
 par BEL REINHART Z (BE) (z) - Côte-d'Or, M. FRANCOIS LEVY  
 2017 Sans renseignement de SAIGON ROUGE (sfb) et de LITCHI HOY (sfa)

**UMOURE DE SAM** (sfb) bai 2008 ÉLEVÉE EN HAUTE-VIENNE -

Mme SAMIA RIFFAUD BRUNET et Mme MARIE-PAULE LOMBARD  
 par RICHEBOURG (BE) (bwp) et FYN DU CASTEL (sfa)  
 par LAEKEN (sfa) et NADINS (sfa) par EMIR DU MESNIL (sfa)  
 Mise à la reproduction en 2011

**2016 GARAIBI DE LA BLANCHE**, (31 mars), m., bai - BSO +10 (0,23)  
 par BOLAT STE HERMELLE - Charente-Maritime,  
 M. PHILIPPE AVRARD  
 2017 Sans renseignement de NOUBA A BATILLY (sfa)

**UN MERLE BLEU (NL)** (kwpn) bai 2001 ÉLEVÉE AUX PAYS-BAS -

KWPN numéro 105729 - STAL DE KROON  
 par GOODTIMES (NL) (kwpn) et KESTREL (kwpn)  
 par UNIFORM (NL) (kwpn) et FINCH (kwpn) par VARIANT (se)  
 Mise à la reproduction en 2010  
**2016 GALATEE PALOMEL**, (2 juin), f., bai f. par LITCHI HOY (sfa) -  
 Nièvre, CENTRE EQUESTRE DE CHANTELOUP,  
 M. LAURENT MORFOISSE

**UNA D'HELBY** (sfa) al bru 2008 ÉLEVÉE EN ILLE-ET-VILAINE -

E.A.R.L. TRIHAN LAMOTTE, Mme JANNIK LAMOTTE et M. ALBERT LAMOTTE  
 par CALVARO (DE) (holst) et MAIA D'HELBY (sfa)  
 par VOLTAIRE (DE) (han) et CIRCE D'HELBY (sfa) par ALME (sfa)  
**ISO** 126 (15) **BSO** +19 (0,58) - Mise à la reproduction en 2011  
**2015 FURIOSA RAYE**, (11 mai), f., bai - BSO +20 (0,31)  
 par MONTENDER (NL) (kwpn) - Calvados,  
 Mme FRANCESCA COIN

**UNABLUE DE LA LOVE** (sfa) gris 2008

ÉLEVÉE DANS LE LOIR-ET-CHEVREUSE - Mme THERESE BAUDEQUIN  
 par MR BLUE (NL) (kwpn) et KALOUBEE DE LA LOVE (sfa)  
 par GALOUBET A (sfa) et RUSTY III (sfa) par JABAD (sfa)  
**ISO** 116 (13) **BSO** +12 (0,58) - Mise à la reproduction en 2015  
**2016 GALOUNA DE LA LOVE**, (27 avril), f., gris -  
 BSO +19 (0,39) BCC +18 (0,24) BDR +4 (0,27)  
 par KANNAN (NL) (kwpn) - Loir-et-Cher,  
 S.A.R.L. ELEVAGE DE LA LOVE  
 2017 Sans renseignement de BALOU DU ROUET (DE) (old)

**UNAIDE DU TERROIR** (sfa) bai 2008 ÉLEVÉE DANS LES YVELINES -

M. FRANCOIS ROEMER  
 par DOLLAR DU MURIER (sfa) et ANAIDE (sfa) par LAUDANUM (ps)  
 et NAIIDE IV (sfa) par QUASTOR (sfa)  
**BSO** +9 (0,42) - Mise à la reproduction en 2012  
**2016 GABIN DU TERROIR**, (16 mai), m., bai -  
 BSO +17 (0,35) BDR +1 (0,27) par KANNAN (NL) (kwpn) -  
 Orne, M. FRANCOIS ROEMER  
 2017 Sans renseignement de IOLISCO DE QUINHON (sfa)

**UNALASKA SHERKHAN** (sfa) alezan 2008

ÉLEVÉE EN SEINE-ET-MARNE - Mme CLEMENCE HIPEAU  
 par NORMAN PRE NOIR (sfa) et FIDJY DE SERVOLE (sfa)  
 par RIVAGE DU PONCEL (sfa) et NORA BLEUE (ac) par GAVERDI (ac)  
 Mise à la reproduction en 2013  
**2016 GODOLPHYN DU TRIANON**, (18 mai), m., bai -  
 BSO +13 (0,34) BCC +6 (0,23)  
 par L'ARC DE TRIOMPHE (DE) (old) - Gironde,  
 M. QUENTYN RABEYROUX  
 2017 Sans renseignement de SANDRO BOY (DE) (old)

**UNALI'ZZA** (sfb) bai 2008 ÉLEVÉE EN VENDEE -

Mme MARIE-CHRISTINE FORTIN  
 par L'ARC DE TRIOMPHE (DE) (old) et HALLOA (sfa)  
 par HURLEVENT (sfa) et JADE DE L'ERDRE (sfa)  
 par DOUBLE ESPOIR (sfa)  
**ISO** 106 (14) **BSO** +7 (0,57) - Mise à la reproduction en 2015  
**2016 GOTHA D'ESKAME**, (18 avril), f., gris - BSO +9 (0,35)  
 par LULLY ROCIO (sfa) - Vendée,  
 E.A.R.L. LES ECURIES D'ESKAME  
 2017 Sans renseignement de CASH DU PLESSIS

**UNANIME DE SOULAC** (sfb) alezan 2008 ÉLEVÉE EN GIRONDE -

M. JEAN-PHILIPPE MARIN et Mme CECILE MARIN  
 par ESPOIR DE MILHAC (sfa) et PELMELE DE SOULAC (sfb)  
 par GAIAC DE LA ROQUE (sfa) et CACHEMIRE D'SOULAC (cs)  
 par PARNAS (aa)  
 Mise à la reproduction en 2011  
**2016 GUAPA DE SOULAC**, (10 juillet), f., bai - BSO +1 (0,22)  
 par DARLON VAN DIJKERSHOF (BE) (bwp) - Gironde,  
 M. JEAN-PHILIPPE MARIN, Mme CECILE MARIN  
 2017 Sans renseignement de DARLON VAN DIJKERSHOF (BE) (bwp)

**UNANIME DELQUE** (sfa) bai 2008 ÉLEVÉE DANS LA MANCHE -

M. RENAUD DELAROCHE et Mme VERONIQUE DELAROCHE  
 par QUICK STAR (sfa) et LADY DELQUE (sfa) par VERDI (sfa)  
 et OCEANIE (sfa) par APPEN (ps)  
**ISO** 115 (14) **BSO** +12 (0,56) - Mise à la reproduction en 2011  
**2016 GALLOWAY DE KERSUS**, (15 avril), m., alezan -  
 BSO +17 (0,28) par UP TO YOU (sfa) - Sarthe,  
 Mme ARMELLE MARTY  
 2017 Sans renseignement de LIMBO (NL) (kwpn)



**UNANIME DU BOISMARET** (sfa) bai 2008

ÉLEVÉE DANS LE NORD - M. MATHIEU ANCELET

par CALVARO (DE) (holst) et CORDINA FRANCE (sfa)  
 par IRIS LANDAI (sfa) et NOCE DU VERGE (sfa)  
 par ESPOIR DU SCION (sfa)

BSO +9 (0,40) - Mise à la reproduction en 2012

**2016 GIMME A BULLET SADROC**, (20 mars), f., bai cl -  
 BSO +9 (0,34) par CARDERO (DE) (holst) - Cher,  
 M. PAUL FOUASSIER

2017 Sans renseignement de COKORIKO (ps)

**UNANIME DU PHARE** (sfa) gris 2008 ÉLEVÉE DANS LA MANCHE -

M. OLIVIER BROHIER

par NORTON D'EOLE (sfa) et KABBALE II (sfa)  
 par LIEU DE RAMPAN (sfa) et CHRONIQUE HIPPIQUE (sfa)  
 par SAINT COME (sfa)

ISO 109 (14) BSO +10 (0,54) - Mise à la reproduction en 2012

**2016 GAIA DU PHARE**, (28 mai), f., bai - BSO +14 (0,30)  
 par SUNSHINE DU PHARE (sfa) - Manche,  
 M. OLIVIER BROHIER

2017 Sans renseignement de SUNSHINE DU PHARE (sfa)

**UNANIME OUISTREHAM** (sfa) alezan 2008

ÉLEVÉE DANS LE CALVADOS - M. DAVID AISSA

par OHIO VAN DE PADENBORRE (BE) (bwp) et LOLA DE LISORS (sfa)  
 par CRUISING (IE) (ish) et BERCEUSE VESQUERIE (sfa)  
 par PAGE DE PAULSTRA (sfa)

ISO 101 (12) BSO +2 (0,57) - Mise à la reproduction en 2015

**2016 GOLD DE OUISTREHAM**, (5 mai), m., baicer - BSO +11 (0,35)  
 par VAGABOND DE LA POMME (BE) (sbs) - Calvados,  
 M. DAVID AISSA

2017 Sans renseignement de SATISFACTION FRH (DE) (han)

**UNANIME UNE PRINCE** (sfa) bai f. 2008

ÉLEVÉE DANS LE PAS-DE-CALAIS - Mme DANIELLE PRINCE et M. MARIUS HUCHIN

par DIAMANT DE SEMILLY (sfa) et LUCE D'ESPERID (sfa)  
 par QUIDAM DE REVEL (sfa) et JAVOTTE D (sfa)  
 par COR DE CHASSE (sfa)

ISO 122 (14) JSO 4 BSO +17 (0,60) - Mise à la reproduction en 2010

2011 BRAHMAN UN PRINCE, h. - ISO 124 (16) BSO +15 (0,53)  
 par GUEPARD DE BREKKA (sfa)

**2016 GAROU UN PRINCE**, (21 avril), m., bai - BSO +16 (0,37)  
 par ARKO (DE) (old) - Pas-de-Calais,  
 S.A.R.L. HARAS DES PRINCES, Mme DANIELLE PRINCE

2017 Sans renseignement de NUMBER ONE D'ISO (sfa)

**UNARGENTINA** (sfa) alezan 2008 ÉLEVÉE DANS LE CALVADOS -

Mme SANDRINE BUGA

par ARGENTINUS (DE) (han) et HATYS DE LAUTURE (sfa)  
 par TOY DE MAZIERE (sfa) et ORCHIDEE D'OUEST (sfa)  
 par TANAEL (sfa)

Mise à la reproduction en 2015

**2016 GUERNICARGENTINA**, (5 juillet), f., bai -  
 BSO +13 (0,34) BCC +9 (0,22) BDR +6 (0,28)  
 par KANNAN (NL) (kwprn) - Calvados, Mme SANDRINE BUGA

**UNDOCTRA D'HELBY** (sfa) al bru 2008

ÉLEVÉE EN ILLE-ET-VILAINE - E.A.R.L. TRIHAN LAMOTTE,

Mme JANNIK LAMOTTE et M. ALBERT LAMOTTE

par C INDOCTRO (DE) (holst) et MUSE D'HELBY (sfa)  
 par QUIDAM DE REVEL (sfa) et PERLE D'HELBY (sfa)  
 par ST BRENDAN (GB) (ps)

ISO 147 (14) JSO 6 BSO +22 (0,60) - Mise à la reproduction en 2011

**2016 GORAN D'HELBY**, (30 mars), m., alezan -  
 BSO +21 (0,39) BDR +1 (0,25) par FOR PLEASURE (DE) (han) -  
 Ille-et-Vilaine, E.A.R.L. TRIHAN LAMOTTE

2017 Sans renseignement de WINDOWS VH COSTERSVELD (BE) (bwp)

**UNE ALTESSE D'ESTEL** (sfb) bai 2008

ÉLEVÉE DANS LE CALVADOS - Mme LAURENCE SIMON-BENARD

par QUINOTO BOIS MARGOT (sfb) et BRISE DES SORBIERS (sfa)  
 par KESSEL II (sfa) et DYANE (sfa) par PIERREVILLE (sfa)

Mise à la reproduction en 2012

**2016 GORDON D'ESTEL**, (26 mai), m., bai  
 par DAGUET DU ROCHAU (ac) - Calvados,  
 Mme LAURENCE SIMON-BENARD

**UNE BALOU DU LAVOIR** bai 2008 ÉLEVÉE DANS LA MOSELLE -

M. JEAN-PHILIPPE PORTE et Mme MICHELE PORTE

par BALOU DU ROUET (DE) (old) et E CATANIA II (DE) (holst)  
 par CAPITOL I (DE) (holst) et ANITA (holst) par LAVENDEL (holst)

Mise à la reproduction en 2011

**2016 GALANTE D'OLGY**, (22 avril), f., bai - BSO +18 (0,30)  
 par VAGABOND DE LA POMME (BE) (sbs) - Moselle,  
 E.A.R.L. ECURIE D'OLGY

2017 Sans renseignement de EMERALD VAN'T RUYTERS'HOF (BE) (bwp)

**UNE BEL MAROCAINE** (sfb) rouan 2008 ÉLEVÉE DANS L'AIN -

E.U.R.L. BELIGNEUX LE HARAS

par BALOUBET DU ROUET (sfa) et COLMAN BEL (DE) (holst)  
 par COLMAN (DE) (holst) et MALINA (holst) par MENTOR (holst)

Mise à la reproduction en 2011

**2013 DEEP SEA SEMILLY**, (15 mai), f., gris - BSO +18 (0,25)  
 par ACTION BREAKER (BE) (bwp) - Manche,  
 M. RICHARD LEVALLOIS

**DIABOLO SEMILLY**, (1 août), m., gr fon -  
 BSO +21 (0,32) BCC +10 (0,22) BDR +2 (0,25)  
 par DIAMANT DE SEMILLY (sfa) - Manche,  
 M. RICHARD LEVALLOIS

**DON'T STOP SEMILLY**, (5 juillet), h., bai - BSO +16 (0,31)  
 par NONSTOP (bwp) - Manche, M. RICHARD LEVALLOIS

2017 Sans renseignement de ROCK'N ROLL SEMILLY (sfa)

**UNE BRENDA DU VERET** (cs) bai 2008

ÉLEVÉE DANS LE CALVADOS - M. ROBERT ANFRAY et

Mme AGNES JUHEL ANFRAY

par KRUG DE MEIA L'UA (NL) (kwprn) et BRENDA (DE) (rhdl)  
 par BARITON (westf) et MONTANA (se) par FONTAN (NL) (holst)

Mise à la reproduction en 2011

**2014 EDEN DU VERET**, (2 juillet), m., noipan - BSO +13 (0,22)  
 par VALEUR D'ELLE - Calvados, Mme AGNES JUHEL ANFRAY

2017 Sans renseignement de DUMPY DES FLAGUES (sbs)

**UNE DAME D'ARGONNE** (sfa) bai 2008 ÉLEVÉE DANS LA MEUSE -

M. PASCAL TRASSART et Mme SYLVIE TRASSART

par QUIDAM DE REVEL (sfa) et DAME VANNETAISE (sfa)  
 par GALOUBET A (sfa) et LADY DE RHUYS (sfa)  
 par FAIR PLAY III (sfa)

ISO 122 (14) BSO +12 (0,56) - Mise à la reproduction en 2010

**2016 GOODTIMES D'ARGONNE**, (28 mars), f., bai - BSO +15 (0,30)  
 par ELVIS TER PUTTE (BE) (bwp) - Meuse,  
 M. PASCAL TRASSART, E.A.R.L. HARAS D'ARGONNE

2017 Sans renseignement de EMERALD VAN'T RUYTERS'HOF (BE) (bwp)

**UNE DE RANCE** (sfb) bai 2008 ÉLEVÉE DANS LES COTES D'ARMOR -

M. ROLAND LE FUSTEC

par L'ARC DE TRIOMPHE (DE) (old) et QUETTA DE RANCE (sfa)  
 par HASTINGS (sfa) et DEESSE DE RANCE (sfa)  
 par NOTRE NORWAY (sfa)

ISO 141 (14) JSO 6 BSO +18 (0,56) - Mise à la reproduction en 2015

**2016 GIRENE DE RANCE**, (8 mai), f., bai - BSO +15 (0,26)  
 par CHECKDAM DU GIVRE - Manche, M. ROLAND LE FUSTEC

2017 Sans renseignement de CAPTAIN SEMILLY  
 Sans renseignement de CAPTAIN SEMILLY  
 Sans renseignement de CARPE DIEM J F CHAMPBLANC (DE) (olst)  
 Sans renseignement de CARPE DIEM J F CHAMPBLANC (DE) (olst)

**UNE DE TROIS** (sfa) gr tru 2008 ÉLEVÉE DANS LE PUY-DE-DOME -

M. MICHEL SOLLELIS

par IDEM DE B'NEVILLE (sfa) et KADOU TROIS (sfa) par DAIRIN (aa)  
 et SARRASINE (sfa) par VESUVE (sfa)

Mise à la reproduction en 2015

**2016 GENGIS TROIS**, (31 mai), m., gris - BSO +14 (0,32)  
 par NEGUS DE TALMA (sfa) - Puy-de-Dôme,  
 M. MICHEL SOLLELIS

**UNE DE VANOU** (sfa) al bru 2008 ÉLEVÉE DANS LA MOSELLE -

M. DOMINIQUE FRANCCIN

par HALOUBET DE GORZE (sfa) et ETOILE DE GORZE (sfa)  
 par HIDALGO DE RIOU (sfa) et SILOE DE GORZE (sfa) par SENOR (aa)

ISO 102 (14) BSO +5 (0,56) - Mise à la reproduction en 2015

**2016 GELINOTTE DE VANOU**, (26 mars), f., bai - BSO +11 (0,37)  
 par CONTERNO GRANDE (DE) (old) - Moselle,  
 E.A.R.L. LA VANNOUE

2017 Sans renseignement de EXCALIBUR DELA TOUR VIDAL (BE) (bs)

**UNE DIAME DU BOULY (BE)** (sbs) bai 2004

ÉLEVÉE EN BELGIQUE - SBS numéro 38020 - Mlle SHIRLEY PIERARD

par DIAMANT DE SEMILLY (sfa) et BELLE DU PRELET (sfa)  
 par ALME (sfa) et TORNADE DU PRELET (sfa) par URIEL (sfa)

BSO +17 (0,42) - Mise à la reproduction en 2010

**2016 GEVREY DES BLES**, (28 mars), m., bai -  
 BSO +21 (0,35) BCC +18 (0,25) BDR +3 (0,28)  
 par KANNAN (NL) (kwprn) - Vosges, Mme LILIANE FROMER  
**GUINNESS DES BLES**, (13 avril), m., bai f. - BSO +21 (0,33)  
 par WINDOWS VH COSTERSVELD (BE) (bwp) - Vosges,  
 Mme LILIANE FROMER

2017 Sans renseignement de KANNAN (NL) (kwpn)  
 Sans renseignement de WINDOWS VH COSTERSVELD (BE) (bwp)  
 Sans renseignement de WINDOWS VH COSTERSVELD (BE) (bwp)

**UNE DU CHATEAU** (sfa) bai f. 2008 ÉLEVÉE DANS LA MARNE - M. JEAN GRANDJEAN

par MR BLUE (NL) (kwpn) et JAVOTTE DU CHATEAU (sfa)  
 par ROYAL FEU (sfa) et JAVOTTE D (sfa) par COR DE CHASSE (sfa)  
**ISO** 110 (12) **BSO** +16 (0,50) - Mise à la reproduction en 2013  
**2016** **GLASGOW DE LA VAURE**, (20 mai), m., bai - BSO +21 (0,35)  
 par WINDOWS VH COSTERSVELD (BE) (bwp) - Marne, M. REMI PLOIX  
 2017 Sans renseignement de WINDOWS VH COSTERSVELD (BE) (bwp)

**UNE DU ROUET** (sfa) bai 2008 ÉLEVÉE DANS LA MANCHE - M. YANNICK FARDIN

par DOLLAR DU MURIER (sfa) et KASTILLE DU ROUET (sfa)  
 par NARCOS II (sfa) et EL IRA DU ROUET (sfa) par GALOUBET A (sfa)  
 Mise à la reproduction en 2013  
**2016** **GUESS DU ROUET**, (17 avril), m., bai - BSO +17 (0,33)  
 par LAUTERBACH (DE) (old) - Manche, M. YANNICK FARDIN  
 2017 Sans renseignement de KAPITOL D'ARGONNE (sfa)

**UNE ETOILE DE BRIERE** (sfa) bai 2008

ÉLEVÉE EN LOIRE-ATLANTIQUE - ELEVAGE VEYLON  
 par MESSIRE DE LA LOGE (sfa) et MARGUERITE DE BRIERE (sfa)  
 par ATOLL D'ADRIERS (sfa) et ETOILE D'ARGENT V (sfa)  
 par REMUS DES ISLES  
 Mise à la reproduction en 2012  
**2016** **GITANE DE ROHAN**, (1 juin), f., bai par ANDIAMO SEMILLY - Loire-Atlantique, S.C.E.A. LAND ROHAN  
 2017 Sans renseignement de CANDY DE NANTUEL

**UNE ETOILE DE JAURAND** (sfa) bai 2008

ÉLEVÉE DANS LA LOIRE - M. VINCENT DELLINGER  
 par QUAPRICE BOIMARGOT QUINCY (DE) (holst)  
 et ROXANNE DE JAURAND (sfa) par ROBIN II Z (DE) (han)  
 et GALAXY DE MOREL (sfa) par LUBUMBASHI (sfa)  
**ISO** 108 (12) **BSO** +9 (0,49) - Mise à la reproduction en 2013  
**2016** **GENESIS DE JAURAND**, (30 avril), m., bai f. - BSO +15 (0,33)  
 par VAGABOND DE LA POMME (BE) (sbs) - Loire, S.C.E.A. ELEVAGE DE JAURAND  
 2017 Sans renseignement de TANGELO VAN DE ZUUTHOEVE (BE) (bwp)

**UNE ETOILE DE MONTSEC** (sfa) bai f. 2008

ÉLEVÉE DANS LA MEUSE - Dr. ANNE-FRANCOISE ROSSETTI DEGRAVE  
 par CONTERNO GRANDE (DE) (old) et ETOILE DU CHATEAU (sfa)  
 par LE TOT DE SEMILLY (sfa) et JAVOTTE D (sfa)  
 par COR DE CHASSE (sfa)  
**ISO** 137 (14) **JSO** 6 **BSO** +19 (0,60) - Mise à la reproduction en 2012  
**2016** **GRIOTTE L'AMAURIAL**, (22 avril), f., bai - BSO +22 (0,40) BCC +11 (0,22) BDR +6 (0,26)  
 par KANNAN (NL) (kwpn) - Yvelines, Mme FREDERIQUE ORNADA  
 2017 Sans renseignement de OHM DE PONTUAL (sfa) et de CATOKI (DE) (holst)

**UNE ETOILE D'ELLE** (sfa) bai 2008 ÉLEVÉE DANS LA MANCHE - S.C.E.A. HARAS D'ELLE

par QUAPRICE BOIMARGOT QUINCY (DE) (holst)  
 et NIKYTA D'ELLE (sfa) par RICHEBOURG (BE) (bwp)  
 et GIROUETTE D'ELLE (sfa) par PAPILLON ROUGE (sfa)  
**ISO** 150 (14) **JSO** 6 **BSO** +22 (0,62) - Mise à la reproduction en 2011  
 2012 COLIBRI D'ELLE, m. - ISO 116 (16) BSO +22 (0,50)  
 par NIPPON D'ELLE (sfa) - Etalon  
**2016** **GRAND COEUR D'ELLE**, (15 juillet), m., bai - BSO +21 (0,36)  
 par VAGABOND DE LA POMME (BE) (sbs) - Manche, S.C.E.A. HARAS D'ELLE

**UNE ETOILE DU REVERDY** (sfa) bai 2008

ÉLEVÉE DANS LA MANCHE - HARAS DU REVERDY  
 par QUIDAM DE REVEL (sfa) et HELVETII (sfa)  
 par OBERON DU MOULIN et KUNE (sfa) par DYNAMIQUE (sfa)  
**ISO** 116 (13) **JSO** 4 **BSO** +13 (0,58) - Mise à la reproduction en 2014  
**2016** **GRACEFULL DE VAINS**, (11 juin), f., alezan  
 par KANNAN (NL) (kwpn) - Manche, M. CHRISTIAN BIHL  
 2017 Sans renseignement de DIAMANT DE SEMILLY (sfa)

**UNE FEE DE LA GALETTE** (sfb) al fon 2008

ÉLEVÉE DANS LA MANCHE - M. DIDIER PITREY et M. MICKAEL PITREY  
 par SPOTLIGHT Z (DE) (han) et ORFEE ROUGE (sfa)  
 par FIRST BRIDE (sfa) et JAINA ROUGE (sfa)  
 par PAPILLON ROUGE (sfa)

**ISO** 106 (14) **BSO** +8 (0,50) - Mise à la reproduction en 2015  
**2016** **GOODLUCK DE LA GALETTE**, (15 juin), f., alezan - BSO +10 (0,24) par CHECKDAM DU GIVRE - Manche, M. DIDIER PITREY, M. MICKAEL PITREY

**UNE FLEUR DE LAHAYE** (sfa) gris 2008

ÉLEVÉE DANS LA MANCHE - Mme SOLANGE OLIVE  
 par MYLORD CARTHAGO (sfa) et FLEUR DE LA HAYE (sfa)  
 par TIMORRAK DES ISLES (sfa) et ISMAILIA (sfa) par QUASTOR (sfa)  
**BSO** +9 (0,40) - Mise à la reproduction en 2012  
**2016** **GORDINI DE PIERRE**, (8 mai), m., noipan - BSO +17 (0,30)  
 par QUICKLY DE KREISKER (sfa) - Loir-et-Cher, Mme PATRICIA MACE, M. RICHARD MACE, Mme RINA POISSONNIER

**UNE ILE AUX SAUGETS** (sfa) noipan 2008

ÉLEVÉE EN SAONE-ET-LOIRE - M. MARTIAL CHAVET  
 par ROSIRE (sfa) et ILE DE FRANCE (sfa) par LAEKEN (sfa) et VARMEN (sfa) par KAYACK (sfa)  
 Mise à la reproduction en 2013  
**2016** **GAMBELLA DE FANGY**, (17 mai), f., al fon - BSO +14 (0,34)  
 par OGRION DES CHAMPS (sfa) - Saône-et-Loire, Mme JULIE ROBBE

**UNE LADY DOUCETTE** (sfa) gris 2008

ÉLEVÉE DANS LA MANCHE - Mlle ANNE-CHARLOTTE REDOLFI  
 par MYLORD CARTHAGO (sfa) et HENDY DES ETANGS (sfa)  
 par ARPEGE PIERREVILLE (sfa) et QUI VA AUX RUETTES (sfa)  
 par IRAK E (sfa)  
**ISO** 120 (13) **JSO** 4 **BSO** +15 (0,58) - Mise à la reproduction en 2014  
**2016** **GOTEBORG DE CHAUX**, (7 juin), m., alezan - BSO +21 (0,29)  
 par URANO DE CARTIGNY (sfa) - Calvados, Mme FANNY LETELLIER, M. CYRILLE LECOQC

**UNE NUIT D'LA BRAME** (sfa) bai 2008

ÉLEVÉE EN HAUTE-VIENNE - M. OLIVIER PERICAUD  
 par FETICHE DU PAS (sfa) et DARLING D'LA BRAME (sfa)  
 par MURPHY DE BEAUMONT (sfa) et JENNIFER N (sfa)  
 par PALPITANT (ps)  
 Mise à la reproduction en 2015  
**2016** **GARDEN LABRAME**, (20 juin), m., bai - BSO +6 (0,27)  
 par INDY STAR (sfa) - Haute-Vienne, M. OLIVIER PERICAUD

**UNE PERLE DU NEVEZ** (sfa) alezan 2008

ÉLEVÉE DANS LE FINISTERE - M. JEAN LE BERRE  
 par DIAMANT DE SEMILLY (sfa) et PERLE DE KERASSIGNOL (sfa)  
 par PAPILLON ROUGE (sfa) et VIOLETTE DU LUOT (sfa)  
 par GRAND VENEUR (sfa)  
**BSO** +16 (0,41) - Mise à la reproduction en 2010  
 2011 BANCO DU NEVEZ, m. - ISO 102 (16) BSO +15 (0,49)  
 par TINKA'S BOY (NL) (kwpn) - Etalon  
**2016** **GAOYAO DU NEVEZ**, (10 septembre), m., al fon  
 par QUANTUM (DE) (holst) - Finistère, M. THOMAS LE BERRE, M. JEAN LE BERRE

**UNE P'TIT MOUCHE** (sfa) bai 2008 ÉLEVÉE DANS LA MANCHE -

M. ROLAND BELLET et Mme MARIE-CHRISTINE BELLET  
 par MR BLUE (NL) (kwpn) et HEDJA MOUCHE (sfa)  
 par SUPER DE BOURRIERE (sfa) et URELIA DE COURCY (sfa)  
 par POT D'OR (ps)  
**BSO** +13 (0,41) - Mise à la reproduction en 2011  
**2016** **GLYCINE MOUCHE**, (1 juin), f., bai - BSO +17 (0,31)  
 par VAGABOND DE LA POMME (BE) (sbs) - Manche, G.A.E.C. MOUCHE  
 2017 Sans renseignement de CARPE DIEM J F CHAMPBLANC (DE) (olst)

**UNE SOURIS DU SALOZ** (sfa) gris 2008 ÉLEVÉE DANS L'AIN -

Mme MICHELE CROZIER  
 par NIGHTHAWK (sfa) et L'AIRDERIEN DU SALOZ (sfa)  
 par ESPOIR PLATIERE (sfa) et MIJOUX (ps) par TRENEL (ps)  
 Mise à la reproduction en 2011  
**2016** **GRIMM GREY DE BEVAS**, (4 mai), m., baimel - BSO +10 (0,24)  
 par MALOUBET DE PLEVILLE (sfa) - Ain, Mme ALEXANDRA BESSON  
 2017 Sans renseignement de ASTI SPUMANTE (DE) (old)

**UNE STAR DE PIA** (sfa) bai 2008

ÉLEVÉE DANS LES PYRENEES-ORIENTALES - Mme NICOLE DURAND  
 par MONTENDER (NL) (kwpn) et DAKOTA DU CREST (sfa)  
 par PRESTIGE DE MOENS (sfa) et TIRELIRE DU LYS (sfa)  
 par PRINCE IG'OR (aa)  
**ISO** 113 (12) **BSO** +11 (0,51) - Mise à la reproduction en 2015  
**2016** **GETSTAR DE PIA**, (22 mars), f., bai - BSO +19 (0,37)  
 par ROCK'N ROLL SEMILLY (sfa) - Pyrénées-Orientales, Mme NICOLE DURAND  
 2017 Sans renseignement de DIAMANT DE SEMILLY (sfa)

**UNE STAR DE THOISY** (sfa) bai f. 2008

ÉLEVÉE DANS LA MANCHE - Mme JOCELYNE PICARD

par QUICK STAR (sfa) et BOHEME DE SEMILLY (sfa)  
par DOUBLE ESPOIR (sfa) et GEOLE (sfa) par NANKIN (sfa)**ISO** 113 (12) **JSO** 4 **BSO** +11 (0,58) - Mise à la reproduction en 2014**2016 GALA DE THOISY**, (10 juin), m., bai - BSO +18 (0,38)  
par OGRION DES CHAMPS (sfa) - Manche,  
Mme JOCELYNE PICARD

2017 Sans renseignement de ANDIAMO SEMILLY

**UNE STAR MORINDA** (sfb) baipie 2008 ÉLEVÉE EN DORDOGNE -

Mme HERICA RAVEL et M. THIERRY RAVEL

par UTAH VAN ERPEKOM (BE) (bwp)  
et ROYALE STAR DU CHENE (sfb) par FETICHE DE BLAGNY (sfa)  
et UNE STAR DE MOENS (sfa) par STARTER (sfa)

Mise à la reproduction en 2011

**2016 GUEST STAR DU VALYA**, (16 mai), m., baipie  
par CORNET'S PRINZ (DE) (westf) - Loire-Atlantique,  
M. YANNIS GRELET, Mme VALENTINE LESSOURD

2017 Sans renseignement de BALLAN SOSO (GB) (aes)

**UNE STAR SAINT CLAIR** (sfb) bai 2008

ÉLEVÉE DANS LA MANCHE - M. CLAUDE CHARNAY

par ROBIN II Z (DE) (han) et THIRA DE MOYON (sfa)  
par NARCOS II (sfa) et CAMERA (sfa) par RANTZAU (ps)**BSO** +1 (0,43) - Mise à la reproduction en 2015**2016 GAZOLINE SAINT CLAIR**, (20 juin), f., bai - BSO +11 (0,31)  
par VAGABOND DE LA POMME (BE) (sbs) - Manche,  
M. CLAUDE CHARNAY**UNE VALMALLEY** (sfa) noipan 2008 ÉLEVÉE EN HAUTE-VIENNE -

Mme GRACE BARTON DEKKERS

par O MALLEY (sfa) et VALHALLA (GB) (aes)  
par LOUELLA INSCHALLAH II (han) et ELM CHARM (oes)  
par ST ELMO (GB) (ps)

Mise à la reproduction en 2014

**2016 GAME BOY**, (25 juin), m., bai f. - BSO +6 (0,32)  
par QUATRO DE RIVERLAND (sfa) - Haute-Vienne,  
Mme GRACE BARTON DEKKERS**UNE VIE D'ALLON** (sfb) bai f. 2008

ÉLEVÉE DANS LE LOT-ET-GARONNE - M. OLIVIER MUSSARD

par AIR JORDAN (DE) (old) et GEMME DU DEFEY  
par SHOGOUN II (sfa) et NACRE DU DEFEY (aa) par ALIZE (aa)**BSO** +4 (0,45) - Mise à la reproduction en 2015**2016 GOLDFINGER DL'HORIZON**, (21 avril), m., alezan -  
BSO +7 (0,34) par CAP KENNEDY (DE) (holst) -  
Hautes-Pyrénées, S.A.R.L. LES ECURIES DE L HORIZON**UNEBREAKER CAZENEUVE** (aacr) alezan 2008

ÉLEVÉE DANS LE GERS - Mme STEPHANIE URDIALES

par HEARTBREAKER (NL) (kwpn) et GAYDGE PALMAROUX (aa)  
par VASSAL DU DEFEY (aa) et TANIA COMBESCURE (aa)  
par IMPULSIF A (aa)

Mise à la reproduction en 2011

**2016 GABONNE CHAMPEIX**, (25 mai), f., bai - BSO +15 (0,30)  
par VAGABOND DE LA POMME (BE) (sbs) - Creuse,  
E.A.R.L. HARAS DE CHAMPEIX

2017 Sans renseignement de KAPITOL D'ARGONNE (sfa)

**UNECUME D'EGLEFIN** bai 2008 ÉLEVÉE DANS LE CALVADOS -

Mme CLAUDINE DIGARD et M. LUC PATEY

par BAMAKO DE MUZE (BE) (bwp) et ECUME DU CHATILLON (sfa)  
par ROYAL FEU (sfa) et LA PIRONNIERE (sfa) par VIDOC (aa)**ISO** 131 (14) **BSO** +17 (0,57) - Mise à la reproduction en 2010**2013 DEJA VU D'EGLEFIN**, (10 mai), m., bai - BSO +18 (0,28)  
par VIGO CECE - Calvados, M. LUC PATEY,  
Mme CLAUDINE DIGARD**UNEDAME DU ROC** (cs) bai 2008 ÉLEVÉE DANS LA MOSELLE -

S.A.R.L. EQUI-ROC

par U CHIN VAN SCHUTTERSOF (BE) (sbs)  
et KLEINES K (DE) (sahna) par KOLIBRI (meckl) et WENITA (han)  
par WENZEL II (han)**ISO** 117 (14) **BSO** +9 (0,48) - Mise à la reproduction en 2015**2016 GRANDE DAME DU ROC**, (8 avril), f., alezan - BSO +14 (0,27)  
par KAPITOL D'ARGONNE (sfa) - Moselle,  
M. PAUL-ANTHONY ROCHE**UNEIRIS D'ARGOUGES** (sfa) alezan 2008

ÉLEVÉE DANS LA MANCHE - M. JEAN-LUC DUFOUR

par QUAPRICE BOIMARGOT QUINCY (DE) (holst)  
et IRIS DE THURIN (sfa) par VERDI (sfa) et PEGGY DE THURIN (sfa)  
par GRAND VENEUR (sfa)**ISO** 114 (12) **BSO** +15 (0,55) - Mise à la reproduction en 2013**2016 G I GENE D'AUTREVAL**, (8 juillet), f., baimelpar ENSOR VAN DE HEFFINCK (BE) (bwp) - Oise,  
Dr. Vét. OLIVIER LAUDE**UNELEGEND DE KREISKER** (sfa) bai 2008

ÉLEVÉE DANS LE FINISTERE - S.C.E.A. ELEVAGE DE KREISKER

par FAKIR DE KREISKER (sfa) et JIFRANE DE CHALUSSE (sfa)  
par PAPILLON ROUGE (sfa) et NIFRANE (sfa)  
par FURY DE LA CENSE (sfa)**BSO** +13 (0,43) - Mise à la reproduction en 2010**2016 GLORIA DE CLAMENS**, (8 juillet), f., alezan - BSO +18 (0,34)  
par LUPICOR (NL) (kwpn) - Ariège, E.A.R.L. DE CLAMENS**UNELLA DE TOSCANE** (sfa) gris 2008 ÉLEVÉE DANS LA MARNE -

S.C.E.A. DU VIEUX NOYER

par QUIDAM DE REVEL (sfa) et FANNY DU MURIER (sfa)  
par LAUDANUM (ps) et TOSCANE (sfa) par URIEL (sfa)**ISO** 113 (12) **BSO** +16 (0,55) - Mise à la reproduction en 2011**2016 GINSENG DE TALMA**, (25 mai), m., alezan - BSO +18 (0,28)

par VIGO CECE - Ardennes, Dr. Vét. MICHEL GUIOT

2017 Sans renseignement de KAPITOL D'ARGONNE (sfa)

**UNELLE DE BELHEME** (sfa) bai 2008

ÉLEVÉE EN SEINE-MARITIME - M. FREDERIC AIMEZ

par DOLLAR DELA PIERRE (sfa) et JOLIE COMME ELLE (sfa)  
par ARPEGE PIERREVILLE (sfa) et CAPUCINE D'ELLE (sfa)  
par JALISCO B (sfa)

Mise à la reproduction en 2012

**2016 GAIA DU LIROT**, (24 février), f., bai - BSO +17 (0,24)par TOPINAMBOUR (NL) (kwpn) - Manche,  
E.A.R.L. CE DE PIROU**UNEPETITE PLATIERE** (sfa) bai 2008 ÉLEVÉE DANS LA MANCHE -

M. S.C.E.A. LEFORESTIER et Mme EDITH LEFORESTIER

par QUIDAM DE REVEL (sfa) et AUDIE PLATIERE (sfa)  
par GRAND VENEUR (sfa) et M'ETOILEPLATIERE (sfa)  
par NANKIN (sfa)**BSO** +5 (0,52) - Mise à la reproduction en 2013**2016 GABY EFFEL**, (6 mai), f., alezan - BSO +16 (0,28)par URANO DE CARTIGNY (sfa) - Calvados,  
M. FREDERIC LETAN

2017 Sans renseignement de LAUTERBACH (DE) (old)

**UNEROSE DE CHASSIGNOL** (sfa) bai 2008

ÉLEVÉE EN SAONE-ET-LOIRE - M. VITAL BESSON et Mme CHRISTIANE VARIOT

par KANNAN (NL) (kwpn) et FLEUR D'AMOUR IV (sfa)  
par STEW BOY (sfa) et TENDRAMOUR (sfa) par IF DE MERZE**ISO** 111 (12) **BSO** +9 (0,54) - Mise à la reproduction en 2015**2016 GRIN D'AMOUR**, (17 mai), m., bai par TRESOR MAIL (sfb) -  
Saône-et-Loire, Mme CHRISTIANE VARIOT, M. VITAL BESSON**UNESCA DE LA BOTTE** (sfa) bai 2008 ÉLEVÉE DANS LA MANCHE -

M. PHILIPPE LEMAITRE et Mme EDITH LEMAITRE

par PALESTRO II (sfa) et OLGA DU BOURG (sfa)  
par TENOR DE LA COUR (sfa) et JASMINE DU BOURG (sfa)  
par DAMOISEAU D'OR (sfa)

Mise à la reproduction en 2012

**2016 GIGI DE LA BOTTE**, (21 avril), f., bai f. - BSO +9 (0,32)

par CANTURO (DE) (holst) - Manche, M. PHILIPPE LEMAITRE

2017 Sans renseignement de QLASSIC BOIS MARGOT (sfb)

**UNESTAR LIBERTY** (sfb) bai 2008 ÉLEVÉE DANS LA MANCHE -

M. JOSEPH HAUTOBOIS DEBRIS et M. ERIC LOUBET GUITER

par RICHEBOURG (BE) (bwp) et OTTAWA ROSE (sfa)  
par JALEO DU DEFEY (sfa) et DIXY DE LA BOSCRAI (aa)  
par PHOSPH'OR (aa)

Mise à la reproduction en 2013

**2016 GEISHA DE LACKE**, (29 février), f., baipar QANTAR DES ETISSES (sfa) - Calvados,  
E.A.R.L. HARAS DE LACKE

2017 Sans renseignement de SPOTLIGHT Z (DE) (han)

**UNETOILE** (sfa) alezan 2008 ÉLEVÉE DANS LA MANCHE -

Mme HELENE TRAVERT

par NARCOS II (sfa) et HEAUVILLAISE II (sfa)  
par ROYAL ARDENT (sfa) et REINE DU QUESNAY (sfa)  
par L'ENSORCELEUR (ps)**ISO** 106 (13) **BSO** +2 (0,56) - Mise à la reproduction en 2014**2016 GAZELLE DU PRIEURE**, (28 mai), f., bai - BSO +15 (0,38)par ROCK'N ROLL SEMILLY (sfa) - Manche,  
Mme HELENE TRAVERT**UNETOILE LA GOULA** (sfa) bai 2008 ÉLEVÉE DANS L'ISERE -

M. RENE NIGRI et Mme NICOLE NIGRI

par ARGENTINUS (DE) (han) et ETOILE DU FIEF (sfa)  
par HURLEVENT (sfa) et HISTOIRE DU MARAIS (sfa)  
par ARQUEBUSIER (sfa)



**ISO 108** (12) **BSO** +7 (0,52) - Mise à la reproduction en 2012  
**2016 GOLDSTAR LA GOULA**, (8 juin), m., alezan - BSO +13 (0,34)  
 par VAGABOND DE LA POMME (BE) (sbs) - Isère,  
 M. RENE NIGRI, Mme NICOLE NIGRI  
**2017** Sans renseignement de COULEUR LATOUR

**UNEVEN SUNHEUP** (sfb) bai 2008 ÉLEVÉE DANS LA MANCHE -  
 M. HUBERT GROUALLE

par AIR JORDAN (DE) (old) et QADILLAC DU HEUP (sfa)  
 par HELIOS DE LA COUR II (sfa) et JARNIE DU HEUP (sfa)  
 par THURIN (sfa)  
**ISO 145** (14) **JSO** 6 **BSO** +23 (0,59) - Mise à la reproduction en 2015  
**2016 GUERNICA LA GARETTE**, (15 mai), f., noipan - BSO +22 (0,31)  
 par MONTENDER (NL) (kwpn) - Côtes-d'Armor,  
 M. JACQUES CHEVALIER

**UNFINITY BOIS MARGOT** (sfb) bai 2008  
 ÉLEVÉE DANS LE CALVADOS - S.A.S. HARAS BOIS MARGOT  
 par L'ARC DE TRIOMPHE (DE) (old) et OREE DU BOIS MARGOT (sfa)  
 par DARCO (BE) (bwp) et BELLE LITTLE (sfa)  
 par QUIDAM DE REVEL (sfa)  
 Mise à la reproduction en 2010

**2013 DEMOCRATE BOIS MARGOT**, (18 septembre), m., bai -  
 BSO +17 (0,34) BCC +11 (0,23) BDR +1 (0,26)  
 par QUAPRICE BOIMARGOT QUINCY (DE) (olst) - Calvados,  
 S.A.S. HARAS BOIS MARGOT

**UNI DU SALBEY** (sfa) alezan 2008 ÉLEVÉE DANS LE CALVADOS -  
 E.A.R.L. HARAS DU GRAND CAUGY  
 par DOLLAR DELA PIERRE (sfa) et DEESSE DE SEMILLY (sfa)  
 par SUPER DE BOURRIERE (sfa) et SIRENE DE PLANTRO (sfa)  
 par WHAT A JOY (ps)

**BSO** +5 (0,55) - Mise à la reproduction en 2010  
**2016 GRAND CAUGY DU SALBEY**, (6 mai), m., bai - BSO +13 (0,37)  
 par LAUTERBACH (DE) (old) - Calvados,  
 E.A.R.L. HARAS DU GRAND CAUGY  
**2017** Sans renseignement de CANDY DE NANTUEL

**UNIC DE LA GENTIERE** (sfa) bai 2008 ÉLEVÉE DANS LA MANCHE -  
 M. LOUIS GODARD  
 par JIVARO DU ROUET (sfa) et CALINE DE GENTIERE (sfa)  
 par KING'S ROAD (ps) et MUSETTE LA TOUCHE (sfa)  
 par BAS BLANC (sfa)  
 Mise à la reproduction en 2012

**2016 GABY DE LA GENTIERE**, (13 mai), m., alezan - BSO +12 (0,34)  
 par OGRION DES CHAMPS (sfa) - Manche, M. LOUIS GODARD  
**2017** Sans renseignement de BRAZIL 4 (DE) (old)

**UNIDESSE** (tf) bai 2008 ÉLEVÉE DANS LA SOMME -  
 M. GEORGES DONRONT  
 par HALIMEDE (tf) et PERLE DU CLOS (tf) par COKTAIL JET (tf)  
 et ELLE VA VITE (tf) par JAMES PILE (tf)  
 Mise à la reproduction en 2013  
**2016 GUESS DE LA VALERIE**, (2 mai), f., bai  
 par SECRET SEMILLY (sfa) - Somme, Mme VALERIE CNUDE

**UNIDYLLE D'AUTOMNE** (sfa) bai 2008  
 ÉLEVÉE DANS LE CALVADOS - Mme NICOLE LE LOUARN  
 par DIAMANT DE SEMILLY (sfa) et IDYLLE D'AUTOMNE (sfa)  
 par SUPER DE BOURRIERE (sfa) et NANOU D'YVOIS  
 par GERONIMO D (sfa)  
 Mise à la reproduction en 2014

**2015 FOREVER D'AUTOMNE**, (20 juin), m., bai - BSO +10 (0,33)  
 par EPSOM GESMERAY (sfa) - Calvados,  
 Mme NICOLE LE LOUARN  
**2016 GOLDENBOY D'AUTOMNE**, (5 juin), m., bai f. -  
 BSO +18 (0,34) BCC +16 (0,24) BDR +4 (0,27)  
 par KANNAN (NL) (kwpn) - Calvados,  
 Mme NICOLE LE LOUARN

**UNIE DE LA CENSE** (sfa) alezan 2008 ÉLEVÉE DANS LA MANCHE -  
 M. EMMANUEL VINCENT  
 par ZANDOR Z (DE) (rhdl) et GLORIA DE LA CENSE (sfa)  
 par TYPE D'ELLE (sfa) et HEBE DE LA CENSE (sfa) par CORONA (sfa)  
**ISO 109** (12) **BSO** +6 (0,54) - Mise à la reproduction en 2013  
**2016 GERONIMO DE LA CENSE**, (26 mai), m., alezan  
 par ANDIAMO SEMILLY - Manche, S.C.E.A. DU NORON  
**2017** Sans renseignement de WINDOWS VH COSTERSVELD (BE)  
 (bwp)

**UNIE D'ELLE** (sfa) bai 2008 ÉLEVÉE DANS LA MANCHE -  
 M. ALEXIS PIGNOLET  
 par ROYAL FEU (sfa) et HARMONIE D'ELLE (sfa) par JALISCO B (sfa)  
 et TOSCANE D'ELLE (sfa) par GRAND VENEUR (sfa)  
**BSO** +8 (0,41) - Mise à la reproduction en 2013  
**2016 GARANCE D'ELLE**, (5 avril), f., bai - BSO +18 (0,25)  
 par GIOVANI DE LA POMME (BE) (bwp) - Manche,  
 S.C.E.A. HARAS D'ELLE

**2017** Sans renseignement de GIOVANI DE LA POMME (BE) (bwp)

**UNIE TAGH** (sfa) bai f. 2008 ÉLEVÉE DANS LA MANCHE -  
 Mme ISABELLE MARTEL  
 par CANTURO (DE) (holst) et FLORES DE L'EPINE (sfa)  
 par LE TOT DE SEMILLY (sfa) et SALTI DU LUC (sfa) par HADJ A (aa)  
**BSO** +7 (0,52) - Mise à la reproduction en 2015  
**2016 GORDINI DU VIADUC**, (12 juin), m., bai  
 par QUERLYBET HERO (BE) (sbs) - Manche,  
 Mme ISABELLE MARTEL  
**2017** Sans renseignement de CANDY DE NANTUEL

**UNIFLOR DU VAL FLEURI** (sfa) alezan 2008  
 ÉLEVÉE DANS LA NIEVRE - M. ANDRE SALTEL et  
 Mme ELISABETH GAUTHIER SALTEL  
 par MYLORD CARTHAGO (sfa) et LASIDO BIATS (sfa)  
 par ARPEGE PIERREVILLE (sfa) et ODESSA DU MOULIN (sfa)  
 par CALMAR DU PONCEL (sfa)  
**ISO 112** (13) **BSO** +12 (0,56) - Mise à la reproduction en 2014  
**2016 GIPSY DU VAL FLEURI**, (3 juin), f., bai - BSO +18 (0,28)  
 par UP TO YOU (sfa) - Nièvre,  
 Mme ELISABETH GAUTHIER SALTEL, M. ANDRE SALTEL

**UNIFLORE DU ROUET** (sfa) bai 2008 ÉLEVÉE DANS LA MANCHE -  
 M. YANNICK FARDIN

par QUIDAM DE REVEL (sfa) et FLEUR DU ROUET (sfa)  
 par GALOUBET A (sfa) et MILADY DU ROUET (sfa) par QUASTOR (sfa)  
**BSO** +11 (0,40) - Mise à la reproduction en 2011  
**2015 FLORENCIA DE KOGIS**, (5 mai), f., bai -  
 BSO +15 (0,33) BDR +4 (0,25) par CONTENDRO (DE) (holst) -  
 Orne, M. LUIS EDOUARDO URREA GARZON  
**2016 GUATAPE DE KOGIS**, (23 mars), m., bai -  
 BSO +20 (0,35) BCC +9 (0,26)  
 par DIAMANT DE SEMILLY (sfa) - Orne,  
 M. LUIS EDOUARDO URREA GARZON  
**2017** Sans renseignement de DIAMANT DE SEMILLY (sfa)

**UNIK BO REGARD (DE)** (old) gris 2008 ÉLEVÉE EN ALLEMAGNE -  
 SOI numéro 181326508 - GESTUET LEWITZ  
 par CORDIOLAN (holst) et OLYMPIAS (oes) par CARTOON (old)  
 et OLYMPIQUE ROUGE (sfb) par PAPILLON ROUGE (sfa)  
**ISO 107** (14) **BSO** +7 (0,44) - Mise à la reproduction en 2015  
**2016 GUARANA BO REGARD**, (30 mars), f., alezan -  
 BSO +10 (0,36) BCC +2 (0,20) par APACHE D'ADRIERS (sfa) -  
 Drome, S.A.R.L. BO REGARD

**UNIKA DE SANTAUBERT (BE)** (sfa) alezan 2008  
 ÉLEVÉE EN BELGIQUE - SFSFA tome 28 - M. GEORGES LECHARLIER  
 par MADE IN SEMILLY (sfa) et DOUCE HOTESSE (sfa)  
 par MUGUET DU MANOIR (sfa) et HOTESSE DU BOIS (sfa)  
 par CORRENT (sfa)  
 Mise à la reproduction en 2015  
**2016 GOLDENEYE ST AUBERT**, (20 mai), m., bai - BSO +16 (0,33)  
 par ROCK'N ROLL SEMILLY (sfa) - Nord,  
 M. GEORGES LECHARLIER  
**2017** Sans renseignement de DIAMANT DE SEMILLY (sfa)

**UNIKA DE TOURTOULOU** (sfa) alezan 2008  
 ÉLEVÉE DANS LE CANTAL - S.C.E.A. ELEVAGE DE TOURTOULOU  
 par DIAMANT DE SEMILLY (sfa) et EMERAUDE DES VAUX (sfa)  
 par COUNT IVOR (US) (ps) et NUIT DE CHANCE (sfa)  
 par HAMILCAR (sfa)  
**BSO** +10 (0,44) - Mise à la reproduction en 2011  
**2016 GABY DE TOURTOULOU**, (20 mai), m., bai - BSO +12 (0,34)  
 par CANTURO (DE) (holst) - Cantal,  
 S.C.E.A. ELEVAGE DE TOURTOULOU  
**2017** Sans renseignement de CANTURO (DE) (holst)

**UNINA DU ROC** (tf) alezan 2008 ÉLEVÉE DANS L'ORNE -  
 M. ARMAND LEMEUNIER  
 par CABALLIO IN BLUE (tf) et ORIBIA (tf) par UKKO DU DONJON (tf)  
 et GAZELLE DU BURET (tf) par BLUE TRACK (tf)  
 Mise à la reproduction en 2012  
**2016 GIPSON DE SELLES**, (15 juin), m., bai  
 par FLIPPER D'ELLE (sfa) - Pas-de-Calais,  
 Mme MARYSE GASTON  
**2017** Sans renseignement de FLIPPER D'ELLE (sfa)

**UNINI DU MONTET** (cs) bai 2008 ÉLEVÉE DANS L'AIN -  
 M. HUBERT MAZEAUD  
 par SILVIO (DE) (old) et PRONINI (NL) (kwpn) par COLINO (kwpn)  
 et KRONINI W (kwpn) par GOODWILL (se)  
 Mise à la reproduction en 2012  
**2016 GRANINI DE CHASSAGNE**, (14 avril), f., noipan -  
 BSO +13 (0,37) par ROCK'N ROLL SEMILLY (sfa) - Ain,  
 Mme VERONIQUE BACHY  
**2017** Sans renseignement de CANCELLARA FROM SECOND LI (BE)

**UNIQUE DE LA POMME**

(sfa) bai 2008

ÉLEVÉE DANS LE CALVADOS - M. GEERT BAERTSOEN

par NABAB DE REVE (BE) (sbs) et NAIS DE LA POMME (sfa)

par DARCO (BE) (bwp) et FRAGANCE DE CHALUS (sfa)

par JALISCO B (sfa)

**ISO** 110 (16) **BSO** +12 (0,63) - Mise à la reproduction en 2010**2015 FANTASTIC DU MURGER**, (5 juin), m., bai - BSO +8 (0,38)

par NEW YORK (NL) (kwpn) - Savoie,

Mme HELENE MICHELLIER

**UNIQUE DES PRES**

(sfa) bai 2008 ÉLEVÉE EN VENDEE -

M. STEPHANE VELLA et Mme BRIGITTE VELLA

par FLIPPER D'ELLE (sfa) et NYMPHEA PALUELLE (sfa)

par ROSIRE (sfa) et FLORA PALUELLE (sfa)

par QUARTZ DU VALLON (sfa)

Mise à la reproduction en 2014

**2015** Naissance déclarée (26 mai), f., bai BSO +10 (0,32)

par IMPERIAL D'HERBIERS (sfa) - Charente-Maritime,

Mme JOSEPHINE SHARP

**2016 GEMME DE L'HACIENDA**, (9 mai), f., bai f. - BSO +17 (0,26)

par MONTENDER (NL) (kwpn) - Charente-Maritime,

Mme JOSEPHINE SHARP

**UNIQUE DES SALINES**

(sfa) bai 2008 ÉLEVÉE DANS LA SOMME -

M. PAUL GUERLIN

par C INDOCTRO (DE) (holst) et LEITHA DES SALINES (sfa)

par GALOUBET A (sfa) et DIVA DES SALINES II (sfa)

par LAUDANUM (ps)

**ISO** 124 (14) **BSO** +18 (0,58) - Mise à la reproduction en 2015**2016 GOLDEN D'HONVAULT**, (4 mai), m., alezan - BSO +15 (0,35)

par QUANTUM (DE) (holst) - Pas-de-Calais,

M. HENRI-PIERRE DELPLACE

**2017** Sans renseignement de NARTAGO (sfa)**UNIQUE DU PRIEL**

(sfa) alezan 2008 ÉLEVÉE EN SEINE-MARITIME -

E.A.R.L. DU PRIEL

par ILVIEN DES MIELLES (sfa) et ARNICA DES CHAMPS (sfa)

par KING'S ROAD (ps) et ORIENTE DES CHAMPS (sfa)

par QUASTOR (sfa)

**ISO** 105 (12) **BSO** +6 (0,53) - Mise à la reproduction en 2012**2016 GOOD LUCK DU PRIEL**, (18 mai), m., bai

par CONTENDRO (DE) (holst) - Seine-Maritime,

E.A.R.L. DU PRIEL

**2017** Sans renseignement de BALOU DU ROUET (DE) (old)**UNISONANZA**

(sfa) bai cl 2008 ÉLEVÉE DANS LES COTES D'ARMOR -

Mme SOPHIE STEPHAN

par CALVARO (DE) (holst) et KER DE VARNEL (sfa)

par BORIS DU MELNIRE (sfa) et VOLNIA DU DEFY (sfa)

par LAUDANUM (ps)

**ISO** 114 (16) **BSO** +12 (0,53) - Mise à la reproduction en 2015**2016 GERSHWIN DES GARENNES**, (2 août), m., bai -

BSO +15 (0,38) BCC +4 (0,22)

par QUAPRICE BOIMARGOT QUINCY (DE) (olst) -

Côtes-d'Armor, Mme SOPHIE STEPHAN

**UNISSE (NL)**

(kwpn) noir 2001 ÉLEVÉE AUX PAYS-BAS -

KWPN numéro 111094 - M. R. FRANSSSEN

par FERRO (NL) (kwpn) et MISS MARPLE (oes) par MAURICE (han)

et LUCY (oes) par LEIBWAECHTER (DE) (han)

Mise à la reproduction en 2008

**2016 GERSHWIN DE PICAUDAIS**, (1 juin), m., bai - BDR +25 (0,26)

par DON JUAN DE HUS (NL) (kwpn) - Ile-et-Vilaine,

Mme MARIE-PIERRE BARRA TALIBART

**UNISSON D'AG**

(sfa) alezan 2008 ÉLEVÉE DANS LA VIENNE -

Mme KARINE CHEVALIER et M. FRANCK CHEVALIER

par QUAPRICE BOIMARGOT QUINCY (DE) (holst)

et UNISSON DE L'ERVE (sfa) par ARTICHAUT (sfa)

et IDYLLE DE MAI A (sfa) par ATANAEL (sfa)

**BSO** +4 (0,42) - Mise à la reproduction en 2014**2016 GOLDIKA D'AG**, (21 juin), f., bai - BSO +13 (0,27)

par MONTENDER (NL) (kwpn) - Vienne,

M. FRANCK CHEVALIER, Mme KARINE CHEVALIER

**UNISTOIREDESFONTAINES**

(sfa) alzmel 2008

ÉLEVÉE DANS LA MANCHE - M. ALAIN GANDON

par MERCREDI DE MARS (sfa) et AIRLINE (sfa) par STARTER (sfa)

et OPALINE SACREE (sfa) par FEU SACRE (sfa)

Mise à la reproduction en 2012

**2016 GLOIRE DE L'OLIVIER**, (3 avril), f., alezan

par ANDIAMO SEMILLY - Manche, M. FRANCIS MAUGER

**2017** Sans renseignement de ANDIAMO SEMILLY**UNISUS EVOLUTION**

(sfa) alezan 2008 ÉLEVÉE EN SAVOIE -

Mme MARJORIE FERRANDO COVAREL

par NARKOS DE PREUILLY (sfa) et LESCA DU BASSIN (sfa)

par VENEUR D'ETENCLIN (sfa) et BASTILLE D'AMIGNY (sfa)

par PAPHYRUS DE CHIVRE (sfa)

Mise à la reproduction en 2015

**2016 GAINSBURG EVOLUTION**, (13 mai), m., bai

par CON AIR (DE) (holst) - Savoie,

Mme MARJORIE FERRANDO COVAREL

**UNITE DE POILLEY**

(sfa) noipan 2008 ÉLEVÉE DANS LA MANCHE -

M. DANIEL ROISNEL

par OGRION DES CHAMPS (sfa) et LISBONNE D'AUVRAY (sfa)

par MR BLUE (NL) (kwpn) et DIVINA DE FRELY (sfa)

par JALISCO B (sfa)

Mise à la reproduction en 2012

**2016 GEORGINA DE POILLEY**, (10 juin), f., bai - BSO +15 (0,21)

par CHECKDAM DU GIVRE - Manche, M. DANIEL ROISNEL

**UNITE DU MONT**

(sfa) al cri 2008 ÉLEVÉE DANS LA MANCHE -

M. PHILIPPE FRIGOT

par PANAMA TAME (sfa) et ORIFLAMME DE RAMPAN (sfa)

par DOMINO DE MOYON (sfa) et GUITARE DE RAMPAN (sfa)

par LIEU DE RAMPAN (sfa)

**ISO** 122 (13) **JSO** 5 **BSO** +15 (0,54) - Mise à la reproduction en 2013**2016 GENIE DU MONT**, (25 juin), m., alezan -

BSO +20 (0,38) BCC +13 (0,21) par KANNAN (NL) (kwpn) -

Manche, M. PHILIPPE FRIGOT

**2017** Sans renseignement de BALOU DU ROUET (DE) (old)**UNITED EPINE HUBERT**

(sfa) bai f. 2008 ÉLEVÉE DANS L'AISNE -

Mme DOMINIQUE TRIQUENEUX

par JOERIS (NL) (kwpn) et ISAUURIE (sfa) par MARDONIUS (IE) (ps)

et JUDEE A (sfa) par LE PHILOSOPHE (ps)

**ICC** 115 (13) - Mise à la reproduction en 2015**2016 GUCCI DE LA VALLEE**, (2 juin), f., bai - BSO +4 (0,27)

par MALOUBET DE PLEVILLE (sfa) - Aisne, M. CYRIL HUGUES

**UNITES SPECIALES**

(sfa) bai f. 2008

ÉLEVÉE EN CHARENTE-MARITIME - M. PASCAL CADIOU et

Mme CELINE MARCHÉ

par NEW YORK (NL) (kwpn) et LIBERTINE DU REVERDY (sfa)

par CANALETTO (DE) (holst) et SPIREE (sfa)

par GRAND VENEUR (sfa)

Mise à la reproduction en 2013

**2016** Naissance déclarée (25 mai), m., bai BSO +6 (0,31)

par PEZETAS DU ROUET (sfa) - Charente-Maritime,

S.C.E.A. HARAS DE ROCHEFORT

**2017** Sans renseignement de REBOZO LA SILLA (MX) (cdm)**UNIXE DE BOILARY**

(sfa) bai 2008 ÉLEVÉE DANS LA SOMME -

Dr. Vét. BERNARD BROUTIN

par PAR IXE (sfa) et KAPLINE DU BOILARY (sfa)

par PRIX D'EXCELLENCE (sfa) et JACINTHE (sfa) par CALVADOS (sfa)

**ISO** 102 (14) - Mise à la reproduction en 2015**2016 GALIA DU BOILARY**, (13 mars), f., bai - BSO +6 (0,35)

par QUANTUM (DE) (holst) - Somme,

Dr. Vét. BERNARD BROUTIN

**2017** Sans renseignement de JIVARO DU ROUET (sfa)**UNSER DE COURTENAIN**

(sfa) alezan 2008

ÉLEVÉE EN SEINE-ET-MARNE - Mme ANNE RASZTAR

par SANDRO BOY (DE) (old) et JANINA D'ORGERES (sfa)

par FLYER (NL) (kwpn) et VANINA DU RUERE (sfa)

par LAUDANUM (ps)

**ISO** 140 (14) **JSO** 6 **BSO** +17 (0,56) - Mise à la reproduction en 2015**2016 GOTTA DE COURTENAIN**, (29 juin), m., alezan -

BSO +23 (0,39) BCC +7 (0,21) BDR +1 (0,24)

par DIAMANT DE SEMILLY (sfa) - Seine-et-Marne,

Mme ANNE RASZTAR

**UNSOLENTE DE MAIV**

(sfa) bai 2008

ÉLEVÉE EN SEINE-ET-MARNE - Mme VIRGINIE DESBORDES

par CARDERO (DE) (holst) et JAVA DE BLANY (sfa)

par LE TOT DE SEMILLY (sfa) et ETEL DU HAUT BOURG (sfa)

par LAUDANUM (ps)

**ISO** 103 (12) **BSO** +7 (0,58) - Mise à la reproduction en 2015**2016 GOOD BOY DU GOJOUSPEE**, (21 avril), m., alezan -

BSO +9 (0,33) par RISSOA D'AG (sfa) - Vosges,

Mme MEGGAN MAIREY

**UNTE DES FORETS**

(sfa) bai 2008 ÉLEVÉE DANS LA MANCHE -

M. FABRICE PARIS et M. GUY PARIS

par DIAMANT DE SEMILLY (sfa) et JUNTE DES FORETS (sfa)

par SUPER DE BOURRIERE (sfa) et MAY FLOWER III (sfa)

par URIEL (sfa)

**ISO** 147 (14) **JSO** 6 **BSO** +21 (0,63) - Mise à la reproduction en 2010

- 2016 GIGOLO DES FORETS**, (5 juin), m., bai - BSO +21 (0,37)  
par VAGABOND DE LA POMME (BE) (sbs) - Manche,  
M. FABRICE PARIS  
**GRAINE DES FORETS**, (12 août), f., alezan -  
BSO +23 (0,41) BCC +17 (0,25) BDR +3 (0,28)  
par KANNAN (NL) (kwpn) - Manche, M. FABRICE PARIS  
**GRENADINE DES FORETS**, (29 mai), f., bai - BSO +21 (0,36)  
par VAGABOND DE LA POMME (BE) (sbs) - Manche,  
M. FABRICE PARIS
- 2017 Sans renseignement de CICERO Z (BE) (z)  
Sans renseignement de CICERO Z (BE) (z)  
Sans renseignement de CICERO Z (BE) (z)  
Sans renseignement de KANNAN (NL) (kwpn)  
Sans renseignement de KANNAN (NL) (kwpn)

**UNTOUCHABLE D'ALTO** (sfa) aubere 2008

- ÉLEVÉE DANS LES COTES D'ARMOR - Mme ANNE PAUL MARAGET  
par OGRION DES CHAMPS (sfa) et RUSTICA LANDE (sfa)  
par FUSAIN DU DEF'Y (aa) et JACINTHE DE LA LANDE (sfa)  
par TYPE D'ELLE (sfa)  
**ISO** 118 (15) **BSO** +15 (0,58) - Mise à la reproduction en 2015  
**2016 GELINOTE D'ALTO**, (5 octobre), f., noipan - BSO +18 (0,30)  
par RUBIS DU RUSTICK (sfa) - Côtes-d'Armor,  
Mme ANNE PAUL MARAGET

**UP LADY DE B'NEVILLE** (sfa) bai f. 2008

- ÉLEVÉE DANS LA MANCHE - M. JEAN-BAPTISTE THIEBOT  
par COL CANTO (sfa) et FLEUR DE BNEVILLE (sfa)  
par TIMORRAK DES ISLES (sfa) et EMERAUDE (sfa)  
par HERQUEMOULIN (sfa)  
**ISO** 109 (15) **BSO** +1 (0,58) - Mise à la reproduction en 2015  
**2016 GRACE DE B'NEVILLE**, (26 mai), f., bai  
par DANDY DU PLAPE (sfa) - Manche,  
M. JEAN-BAPTISTE THIEBOT
- 2017 Sans renseignement de CANDY DE NANTUEL

**UP TO WIN DU VIEIL OR** (sfa) gris 2008

- ÉLEVÉE DANS LA MARNE - E.A.R.L. DES MOBILES  
par OPIUM DE TALMA (sfa) et HAVANE DE TALMA (sfa)  
par NIDOR PLATIERE (sfa) et QUEREL DES ETANGS (sfa)  
par COR DE CHASSE (sfa)  
**BSO** +7 (0,41) - Mise à la reproduction en 2013  
**2016 GOODNESS DU VIEIL OR**, (7 avril), f., bai cl - BSO +16 (0,34)  
par OGRION DES CHAMPS (sfa) - Marne,  
Mme SABINE LEMAIRE

**UPPERCUT DE BETHUNE** (sfb) gris 2008

- ÉLEVÉE EN BELGIQUE - M. DANIEL DORMAELS  
par QUIDAM DE REVEL (sfa) et NARNIA (DE) (holst)  
par CASSINI I (DE) (holst) et ATTENTION (holst)  
par REBEL Z (DE) (han)  
**ISO** 140 (16) **JSO** 5 **BSO** +20 (0,57) - Mise à la reproduction en 2014  
**2016 GUCCIE DE BETHUNE**, (16 août), f., bai - BSO +20 (0,35)  
par CON AIR (DE) (holst) - Calvados, M. DANIEL DORMAELS
- 2017 Sans renseignement de BANDRO BOY DE BETHUNE  
Sans renseignement de BANDRO BOY DE BETHUNE  
Sans renseignement de BANDRO BOY DE BETHUNE

**UPPY DU PLESSIS** (sfb) bai 2008 ÉLEVÉE DANS LE CALVADOS -  
M. ANDRE CHENU et Mme ANNICK CHENU

- par KASHMIR VAN'T SCHUTTERSCHO (BE) (sbs)  
et CARINA DES VAUX (sfa) par ROYAL ARDENT (sfa)  
et TROUSPETE DES VAUX (sfa) par NERA IV (sfa)  
**ISO** 122 (14) **BSO** +13 (0,59) - Mise à la reproduction en 2015  
**2016 GUAYAQUIL DANFER**, (21 juillet), f., bai - BSO +16 (0,29)  
par VERFAUT D'HELBY - Indre-et-Loire,  
Mme SYLVIE PASSENAUD

**UPRILIA KOKKA** (sfa) bai 2008 ÉLEVÉE EN SAONE-ET-LOIRE -  
E.A.R.L. AS DE TREFLE

- par PAR IXE (sfa) et RIKITA DU VINNEBUS (sfa)  
par COUNT IVOR (US) (ps) et CARMEN DU FIEF (sfa)  
par LAURIER ROSE (sfa)  
**ISO** 110 (12) **BSO** +1 (0,57) - Mise à la reproduction en 2013  
**2016 GOOD NIGHT KOKKA**, (19 avril), f., baimel - BSO +11 (0,36)  
par PRESIDENT (NL) (kwpn) - Saône-et-Loire,  
E.A.R.L. AS DE TREFLE
- 2017 Sans renseignement de MONTENDER (NL) (kwpn)

**UPSA DELORME** (sfb) bai 2008 ÉLEVÉE EN MEURTHE-ET-MOSELLE -  
M. FRANCIS THIRIET et Mme MARIE-LAURE THIRIET

- par QUIDAM DE REVEL (sfa) et SYLT (DE) (holst)  
par CLINTON (DE) (holst) et IDA III (holst) par ATHLET (DE) (han)  
**BSO** +6 (0,50) - Mise à la reproduction en 2014  
**2016 GIRLY MONTDESIR**, (17 mars), f., bai cl - BSO +15 (0,25)  
par CATAPULT DU VENTEL (DE) (holst) - Gironde,  
E.A.R.L. HARAS MONTDESIR

- 2017 Sans renseignement de CATAPULT DU VENTEL (DE) (holst)

**UPSA DU LOIR** (sfa) bai 2008 ÉLEVÉE DANS LA SARTHE -  
M. PIERRE GOUYE

- par LANDO (DK) (dwb) et ISLANDE DU BAS (sfa)  
par SOCRATE DE CHIVRE (sfa) et CITADELLE III (sfa)  
par PLURIEL (sfa)  
**BSO** +2 (0,47) **ICC** 106 (13) - Mise à la reproduction en 2010  
**2016 GUINNESS DU LOIR**, (21 février), f., baimel - BSO +8 (0,26)  
par UPSILON (aa) - Sarthe, M. PIERRE GOUYE
- 2017 Sans renseignement de KING SIZE (aa)

**UPSALA DE LA ROQUE (DE)** (holst) gris 2004  
ÉLEVÉE EN ALLEMAGNE - HV numéro 215504 - M. EDUARD STRUVE

- par CASALL (DE) (holst) et KORRADA S (holst)  
par COR DE LA BRYERE (sfa) et SOLEIL (holst)  
par CAPITOL I (DE) (holst)  
Mise à la reproduction en 2006

- 2016 GALINETTE DE LA ROQUE**, (16 juin), f., alezan -  
BSO +24 (0,34) BCC +15 (0,21) BDR +2 (0,24)  
par DIAMANT DE SEMILLY (sfa) - Calvados,  
E.U.R.L. TOP STALLIONS COMPANY
- 2017 Sans renseignement de TOULON (BE) (bwp)

**URANIA DU JARDIN** (sfa) noipan 2008

- ÉLEVÉE EN MEURTHE-ET-MOSELLE - M. NICOLAS PARGON  
par HALOUBET DE GORZE (sfa) et GIANNA DU JARDIN (sfa)  
par PRINCE DU LOGIS (aa) et RINA DU JARDIN (sfa)  
par KAID DE BRATAND (sfa)  
Mise à la reproduction en 2011

- 2016 GOMINA DU JARDIN**, (1 avril), f., alezan - BSO +9 (0,24)  
par MALOUBET DE PLEVILLE (sfa) - Meurthe-et-Moselle,  
M. NICOLAS PARGON
- 2017 Sans renseignement de TRIOMPHE DE MUZE (BE) (bwp)

**URANIE DE LONGA** (sfa) alezan 2008 ÉLEVÉE DANS LA MANCHE -  
M. ALAIN MARECHAL et Mme MARIE-FRANCOISE MARECHAL

- par LANDO (DK) (dwb) et CENTAURE II (sfa)  
par MUGUET DU MANOIR (sfa) et HACIENDA C (sfa) par LARGNY (ps)  
**ISO** 121 (13) **JSO** 5 **BSO** +7 (0,59) - Mise à la reproduction en 2015  
**2016 GIGI DE LONGA**, (15 juin), f., bai -  
BSO +14 (0,37) BDR +4 (0,22) par CONTENDRO (DE) (holst) -  
Manche, M. ALAIN MARECHAL
- 2017 Sans renseignement de CANTURO (DE) (holst)

**URANIE D'HULM** (sfb) bai 2008

- ÉLEVÉE DANS LES PYRENEES-ATLANTIQUES - S.C.E.A. ELEVAGE D' HULM  
par OTTO MAIL (sfa) et GITA (aa) par SARDANA PIERRE (aa)  
et PALADINE (aa) par ROSLEM II (aa)  
**BDR** +2 (0,51) - Mise à la reproduction en 2014  
**2016 GONDOR D'HULM**, (7 avril), m., bai - BDR +17 (0,27)  
par QUATERBOLD DU PAYROL (DE) (old) -  
Pyrénées-Atlantiques, S.C.E.A. ELEVAGE D' HULM
- 2017 Sans renseignement de ANDAIN DU THALIE

**URANIE D'ISIGNY** (sfa) al fon 2008 ÉLEVÉE DANS LE CALVADOS -  
M. YVON AVICE

- par FLIPPER D'ELLE (sfa) et NATIVE D'ISIGNY (sfa)  
par SUPER DE BOURRIERE (sfa) et EMERAUDE D'ISIGNY (sfa)  
par ROSIRE (sfa)  
**ISO** 114 (14) **BSO** +12 (0,54) - Mise à la reproduction en 2015  
**2016 GALLIA DEUX VILLES**, (28 juin), f., al bru - BSO +15 (0,26)  
par BASSANO DE NANTUEL - Calvados,  
Mme STEPHANIE BECQUE
- 2017 Sans renseignement de NERVOSO (sfa)

**URANIE DU CLION** (sfa) alezan 2008

- ÉLEVÉE EN LOIRE-ATLANTIQUE - Mme CHRISTIANE GRILLAS et  
Mlle VERONIQUE GUILLAS  
par MYLORD CARTHAGO (sfa) et KISSMINE DE BOIZEL  
par MURMURE (ps) et NICOL DE BOIZEL par CHARONVILLE (ps)  
Mise à la reproduction en 2010  
**2016 GITAN DU CLION**, (30 avril), m., bai - BSO +7 (0,32)  
par CANTURO (DE) (holst) - Loire-Atlantique,  
Mlle VERONIQUE GRILLAS
- 2017 Sans renseignement de TOPINAMBOUR (NL) (kwpn)

**URANIE GALOTIERE** (sfb) bai 2008 ÉLEVÉE DANS L'ORNE -  
M. PASCAL PECCHIOLI

- par SARASTRO (ac) et LOULA DES FORETS (sfa)  
par SUPER DE BOURRIERE (sfa) et MAY FLOWER III (sfa)  
par URIEL (sfa)  
**BSO** +1 (0,40) **ICC** 102 (12) - Mise à la reproduction en 2014  
**2016 GIBSY GALOTIERE**, (3 mai), f., bai - BSO +8 (0,33)  
par CANTURO (DE) (holst) - Orne, M. PASCAL PECCHIOLI
- 2017 Sans renseignement de CANTURO (DE) (holst)



**URANIE GIRL** bai 2008 ÉLEVÉE DANS LA MANCHE -  
Mme MONIQUE BOUDANT et M. FRANCOIS-XAVIER BOUDANT  
par CAPITAL (DE) (holst) et OGUNETTE GIRL (sfa)  
par GUN DU MESNIL DAN (sfa) et PRESIDENTIELLE (sfa)  
par ELF III (sfa)

ISO 128 (14) **BSO** +8 (0,58) - Mise à la reproduction en 2013

**2016 GOLDEN DES BESNARDS**, (20 mai), m., bai - BSO +14 (0,35)  
par VAGABOND DE LA POMME (BE) (sbs) - Manche,  
Mme MONIQUE BOUDANT, M. JACKY BOUDANT,  
M. FRANCOIS-XAVIER BOUDANT

2017 Sans renseignement de CANDY DE NANTUEL

**URANIS ONE** (sfa) gris 2008 ÉLEVÉE EN COTE-D'OR -  
M. ANTOINE DAURELLE

par NORMAN PRE NOIR (sfa) et FUTURIXE GIRL (sfa)  
par ULAK DU CHATEAU (sfa) et VERY NICE GIRL (sfa)  
par NARCOS II (sfa)

ISO 103 (14) **BSO** +7 (0,57) - Mise à la reproduction en 2011

**2016 GAELIS ONE**, (1 mai), f., alzel - BSO +12 (0,29)  
par TAXI DRIVER (sfa) - Côte-d'Or, M. ANTOINE DAURELLE

2017 Sans renseignement de OKAVANGO SEMILLY (sfa)

**URANUS DE CORBIE** (sfa) noipan 2008 ÉLEVÉE DANS LA SOMME -  
M. JEAN-MARIE LECLERCQ

par EPHEBE FOR EVER (sfa) et FLAMME DE CORBIE (sfa)  
par JET BLANC (tf) et KETTY DU MONTOIS (sfa) par NYKIO (sfa)  
Mise à la reproduction en 2015

**2016 GEODE DES ORDRES**, (28 juin), m., bai f.  
par MARLOU DES ETISSES (sfa) - Nord, M. ENRIC LEFEBVRE

2017 Vide de PRESIDENT (NL) (kwpn)

**URBAINE DE CHANTEPIE** (sfa) bai 2008  
ÉLEVÉE DANS LA MANCHE - M. FERNAND MEIGNE

par ELF D'OR (sfa) et MISS DE CHANTEPIE (sfa)  
par AVEC ESPOIR (sfa) et NICAEELLA II (sfa) par ELF III (sfa)

**BSO** +4 (0,52) - Mise à la reproduction en 2011

**2016 GALANT DE CHANTEPIE**, (15 avril), m., bai - BSO +9 (0,31)  
par KHOPS ST LOIS (sfa) - Manche, M. FERNAND MEIGNE,  
Mme ANNE-MARIE MEIGNE

2017 Sans renseignement de LAUTERBACH (DE) (old)

**URBANE D'ASTREE** alezan 2008 ÉLEVÉE EN VENDEE -  
M. FABIEN BACHELLEREAU

par NIDOR PLATIERE (sfa) et BALERINE (oi)  
Mise à la reproduction en 2010

**2016 GUEVARA D'ASTREE**, (22 mars), f., bai  
par BABOUTCHYN (sfa) - Vendée,  
M. FABIEN BACHELLEREAU, Mlle NADIA HUBER

2017 Sans renseignement de L'AMOUR DU BOIS (sfa)

**URBANE DU FAY** (sfa) bai 2008 ÉLEVÉE EN MEURTHE-ET-MOSELLE -  
M. SYLVAIN BERNE

par DANDY DU MARAIS II (sfa) et DYANA DU FAYS (sfa)  
par PIDAYACK (sfa) et KOTEA (aa) par ROALTY (aa)

Mise à la reproduction en 2010

**2015 FEONIA DU BEAULONG**, (14 mai), f., bai - BSO +2 (0,22)  
par CARTOON Z (BE) (z) - Meurthe-et-Moselle,  
M. SYLVAIN BERNE

**2016 GULLI DU BEAULONG**, (1 juin), m., bai - BSO +9 (0,24)  
par ULHAN DU TEMPLE - Meurthe-et-Moselle,  
M. SYLVAIN BERNE

2017 Sans renseignement de EXCALIBUR DELA TOUR VIDAL (BE) (bs)

**URBANE TAME** (sfb) bai 2008 ÉLEVÉE DANS LA MANCHE -  
M. S.N.C. BROHIER

par VERDI (NL) (kwpn) et KOCAPHINE (sfa) par NARCOS II (sfa)  
et CALYPSO DU MONT (sfa) par LAUDANUM (ps)

ISO 104 (12) **BSO** +8 (0,51) - Mise à la reproduction en 2012

**2016 GUMBET PACHAVERT**, (8 avril), m., bai -  
BSO +12 (0,37) BDR +4 (0,23) par CORLAND (DE) (holst) -  
Yonne, E.A.R.L. HARAS DU PACHAVERT

**URBELIA** (sfa) bai 2008 ÉLEVÉE DANS LA MANCHE - M. ERIC LORIN et  
M. BERNARD LEPORT

par HURLEVENT DE BREKA (sfa) et BORELIA (sfa) par ALME (sfa)  
et OBELIA par BORAN (GB) (ps)

**BSO** +7 (0,42) - Mise à la reproduction en 2011

**2016 GANTURA**, (23 mars), f., bai - BSO +11 (0,34)  
par CANTURO (DE) (holst) - Manche, S.C.E.A. BORELIA

2017 Sans renseignement de BALOU DU ROUET (DE) (old)

**URCA DU GAST** (sfb) bai 2008 ÉLEVÉE DANS LES COTES D'ARMOR -  
M. ROLLAND RICARD

par L'ARC DE TRIOMPHE (DE) (old) et BOOTSY DU TER (sfa)  
par HURLEVENT (sfa) et ELLE IRA (sfa) par OLIFANT (sfa)

**BSO** +5 (0,44) - Mise à la reproduction en 2011

**2015 FUEGO DU GAST**, (5 juillet), m., bai - BSO +11 (0,33)  
par NIPPON D'ELLE (sfa) - Côtes-d'Armor,  
M. ROLLAND RICARD

2017 Sans renseignement de PANAMA TAME (sfa)

**URCILE DE KERGLENN** (sfb) baimel 2008  
ÉLEVÉE DANS LE FINISTERE - E.A.R.L. ALAIN RICHARD

par CASSINI II (DE) (holst) et RAFALE DE KERGLENN (sfa)  
par DOLLAR DELA PIERRE (sfa) et OLYMPE DE KERGLENN (sfa)  
par DIAMANT DE SEMILLY (sfa)

**BSO** +18 (0,42) - Mise à la reproduction en 2011

**2016 GASBY DE KERGLENN**, (23 juin), m., gris  
par WINDOWS VH COSTERSVELD (BE) (bwp) - Finistère,  
E.A.R.L. ALAIN RICHARD

**URDALI** (sfb) bai 2008 ÉLEVÉE DANS LA SOMME -  
E.A.R.L. DU BOIS L'ABBE

par LUCCIANO (sfa) et KYBIENE (NL) (kwpn) par FOCUS (kwpn)  
et BIENE (oes) par LEGAAT (se)

Mise à la reproduction en 2013

**2016 GERICO DE SELINCOURT**, (24 avril), m., bai  
par ACANTUS GK (DE) (bywbl) - Somme,  
S.C.E.A. LES FRISONS DE SELINCOURT

2017 Sans renseignement de SANDRO BOY (DE) (old)

**UREA** (sfa) bai 2008 ÉLEVÉE EN VENDEE -  
S.C.E.A. ELEVAGE DE LA GRANDE RENAUDIÈRE

par FLYER (NL) (kwpn) et CAIFFA V (sfa)  
par PRELUDE DE CHEUX (sfa) et TCHERNAIA (sfa)  
par MAZARIN V (sfa)

ISO 111 (14) **BSO** +4 (0,59) - Mise à la reproduction en 2015

**2016 GIRALDA**, (16 mars), f., bai f. - BSO +8 (0,39)  
par IDEAL DE LA LOGE (sfa) - Vendée,  
S.C.E.A. ELEVAGE DE GRANDE RENAUDIÈRE

**URFA WOALLAS** (sfa) alezan 2008 ÉLEVÉE DANS LE FINISTERE -  
Mme CHANTAL BUSNEL

par APACHE D'ADRIERS (sfa) et OCEANE WOALLAS (sfa)  
par FRISSON DE BALME (sfa) et HANAIS WOALLAS (sfa)  
par PALADIN DES IFS (sfa)

ISO 116 (13) **BSO** +11 (0,56) - Mise à la reproduction en 2014

**2016 GALEO WOALLAS**, (27 avril), m., alezan par UPSILON (aa) -  
Finistère, Mme CHANTAL BUSNEL

**URFEE DES CHAMPS** (sfa) alezan 2008

ÉLEVÉE DANS LA MANCHE - M. JEAN-YVES LEMASLE et  
Mme ANNIE LEMASLE

par OHIO VAN DE PADENBORRE (BE) (bwp)  
et ESTRELA DES CHAMPS (sfa) par KING'S ROAD (ps)  
et ORIENTE DES CHAMPS (sfa) par QUASTOR (sfa)

ISO 123 (14) **BSO** +7 (0,56) - Mise à la reproduction en 2015

**2016 GAROU DES CHAMPS**, (17 juillet), m., alezan  
par DANDY DU PLAPE (sfa) - Manche,  
M. JEAN-YVES LEMASLE, Mme ANNIE LEMASLE

**URGADA DE KREISKER** (sfa) bai f. 2008

ÉLEVÉE DANS LE FINISTERE - S.C.E.A. ELEVAGE DE KREISKER

par DIAMANT DE SEMILLY (sfa) et BRISEIS D'HELBY (sfa)  
par LAUDANUM (ps) et NIKA DU NEVADA (sfa) par ECUYER I (sfa)  
**BSO** +19 (0,44) - Mise à la reproduction en 2011

**2016 GREENWICH DU CEDRE**, (27 août), m., bai  
par TOULON (BE) (bwp) - Ille-et-Vilaine, M. SYLVAIN PITOIS,  
Mme PERRINE CATELINE

2017 Sans renseignement de CASH DU PLESSIS  
Sans renseignement de CASH DU PLESSIS  
Sans renseignement de CASH DU PLESSIS  
Sans renseignement de BALOUBET DU ROUET (sfa)  
Sans renseignement de BALOUBET DU ROUET (sfa)

**URGANDE DU LUC** (sfa) alezan 2008

ÉLEVÉE DANS LES DEUX-SEVRES - Mme JEANNE MARIE BIZARD,  
Mme CHRYSTELE DE BECDELIEVRE et M. FREDERIC BIZARD

par IDEAL DE LA LOGE (sfa) et JUDITH DU LUC (sfa)  
par VOYOU DE FREVENT (sfa) et QUELLE TAILLEE  
par DAMMAR (IT) (ps)

Mise à la reproduction en 2013

**2016 GAYA DE LA BUË**, (7 juin), f., bai - BSO +4 (0,34)  
par ILVIEN DES MIELES (sfa) - Maine-et-Loire,  
M. FRANCKIE BOISSINOT,  
Mme MARIE GENEVIEVE BOISSINOT

2017 Sans renseignement de TOPINAMBOUR (NL) (kwpn)

**URGANDEVA** (sfa) bai 2008 ÉLEVÉE DANS LA MANCHE -  
Mme CHRISTIANE LAPIERRE et M. LOUIS LAPIERRE

par FLIPPER D'ELLE (sfa) et NAGARIE (sfa)  
par DIAMANT DE SEMILLY (sfa) et DEVA (sfa)  
par QUOUGLOF ROUGE (sfa)

**ISO** 104 (13) **BSO** +14 (0,54) - Mise à la reproduction en 2014

**2016** **GOTHA DES PRINCESSES**, (18 juin), f., bai par VIGO CECE - Calvados, Mme LAURENCE DAREOUX

2017 Sans renseignement de LIFESTYLE (DE) (old)

**URGELE DU QUESNAY** (sfa) bai 2008 ÉLEVÉE DANS LA MANCHE - M. BRUNO TRAVERT

par SILVER RAINBOW (GB) (ps) et STELLA DU QUESNAY (sfa) par LE PLANTERO (sfa) et NEDJD DU DONJON (sfa) par ET HOP (aa) Mise à la reproduction en 2012

**2016** **GAZA DU QUESNAY**, (2 juin), f., alezan - BCC +2 (0,21) par DANDY DU PLAPE (sfa) - Manche, M. BRUNO TRAVERT, Mme PAULINE TRAVERS

**URGENTINA DE GRISY** (sfa) bai 2008 ÉLEVÉE DANS L'EURE - M. MARCEL LOPEZ, M. FABRICE LOPEZ, M. MATHIAS LOPEZ et Mlle CLEMENCE LOPEZ

par ARGENTINUS (DE) (han) et ELIZE DU PLESSIS (sfa) par GAYSSIRE FLEURY NOREN (sfa) et FINELLA (tf) par REVIGNY (tf)

**ISO** 102 (14) **BSO** +5 (0,55) - Mise à la reproduction en 2015

**2016** **GRISY II GRISY**, (7 juillet), f., bai - BSO +14 (0,28) par TOPINAMBOUR (NL) (kwpn) - Eure, M. MARCEL LOPEZ

**URIAE DE RIBAUD** (sfa) gris 2008 ÉLEVÉE EN COTE-D'OR - M. JACKY MOUCHOUX

par OGRION DES CHAMPS (sfa) et VELVET DU MOULIN (sfa) par LAEKEN (sfa) et HATIVE DE LOUPPY (sfa) par CALIN DU MANOIR (sfa)

**BSO** +10 (0,40) - Mise à la reproduction en 2011

**2016** **GALINO DE RIBAUD**, (13 juin), m., alzmel - BSO +10 (0,34) par HURLEVENT DE BREKA (sfa) - Côte-d'Or, M. JACKY MOUCHOUX

2017 Sans renseignement de CHEF ROUGE (DE) (holst)

**URIALE DE KEOS** (sfa) bai 2008 ÉLEVÉE DANS LA MANCHE - M. ANDRE FURET

par MIAMI DE SEMILLY (sfa) et LA MARE (sfa) par APACHE D'ADRIERS (sfa) et ORIELE DE LA MARE (sfa) par URIEL (sfa)

**BSO** +10 (0,45) - Mise à la reproduction en 2010

**2016** **GANDY DE L'ABBAYE**, (25 juin), m., bai par ADZARO DE L'ABBAYE - Manche, G.A.E.C. DE L'ABBAYE

2017 Sans renseignement de ADZARO DE L'ABBAYE

**URIANE DE CAVILLY** (sfa) alezan 2008 ÉLEVÉE DANS LA MANCHE - M. LOUIS CLEROT

par HURLEVENT DE BREKA (sfa) et CALINE DE BREHAY (sfa) par COUNT IVOR (US) (ps) et LUMIERE V (sfa) par ARABEL (sfa)

Mise à la reproduction en 2012

**2016** **GO BREXIT DU BARY**, (16 juin), f., gris - BSO +9 (0,32) par NARTAGO (sfa) - Manche, Mme MARINA STORGATO, M. CHRISTIAN GONSOLIN

**URIANNA DE TREVROS** (sfa) bai 2008

ÉLEVÉE DANS LES COTES D'ARMOR - Mme MONIQUE PIROT

par HUPPYDAM DES HORTS (sfa) et KALINKA DU TAILLIS (sfa) par I LOVE YOU (sfa) et NYMPHE (sfa) par FEU DU CIEL (sfa)

**ISO** 105 (14) **BSO** +4 (0,52) - Mise à la reproduction en 2015

**2016** **GALIAN DE L'ORCHERAIE**, (14 juillet), m., alezan - BDR +15 (0,21) par DON JUAN DE HUS (NL) (kwpn) - Côtes-d'Armor, Mme VERONIQUE BREHIER, M. OLIVIER BREHIER

**URIE DE TREGOLLE** (sfb) bai 2008 ÉLEVÉE DANS LE FINISTÈRE - M. JOSEPH MAO

par GOLD DE BECOURT (sfa) et GIRONDE (aa) par IOB DE FONDELYN (aa) et PONTOISE (aa) par VADAMIS (\*aa\*)

Mise à la reproduction en 2015

**2016** **GALAAD DE FEZ**, (2 juin), m., bai par KANNAN (NL) (kwpn) - Finistère, Mme GAELLE TREVIEN, M. DANIEL TREVIEN

**URIELE DE LA LANDE** (sfa) bai 2008 ÉLEVÉE DANS LA MANCHE - M. JEROME LECONTE, M. PIERRE LECONTE et Mme ANGELINE LECONTE

par MADE IN SEMILLY (sfa) et CYBELE DE LA LANDE II (sfa) par STARTER (sfa) et ROSE DE LA LANDE (sfa) par LE PLANTERO (sfa)

**ISO** 113 (12) **BSO** +10 (0,57) - Mise à la reproduction en 2014

**2016** **GRIVE DE LA LANDE**, (14 juin), f., gris - BSO +14 (0,30) par VALMY DE LA LANDE - Manche, Mme ANGELINE LECONTE, M. JEROME LECONTE, M. VINCENT LECONTE

2017 Sans renseignement de VALMY DE LA LANDE

**URIELLE DE HEMBOURG** (sfa) alezan 2008

ÉLEVÉE DANS LE HAUT-RHIN - M. RAYMOND MOEBEL par FAKIR DE KREISKER (sfa) et EVE DE HEMBOURG (sfa) par L'ESTEREL (BE) (ps) et GUEPIERE (sfa) par GOLDFINGER II (ps) **BSO** +2 (0,51) - Mise à la reproduction en 2015

**2016** **GOOD BOY DES KELIDE**, (16 avril), m., isabel par READY BOY DES FORETS (sfa) - Bas-Rhin, Mme ANAIS PFLEGER

**URIELLE DE KERGLENN** (sfb) baimel 2008

ÉLEVÉE DANS LE FINISTÈRE - E.A.R.L. ALAIN RICHARD par CASSINI II (DE) (holst) et QUANDICE DE KERGLENN (sfa) par DIAMANT DE SEMILLY (sfa) et JUMPY DE KREISKER (sfa) par QUITO DE BAUSSY (sfa)

**ISO** 132 (16) **BSO** +22 (0,60) - Mise à la reproduction en 2010

**2016** **GALISCA LEVAILLANT**, (18 avril), f., alzmel - BSO +20 (0,37) par VIGO D'ARSOUILLES (BE) (bwp) - Seine-St-Denis, S.A.S.U. ELEVAGE LEVAILLANT

**GHIBLI LEVAILLANT**, (18 juin), m., bai - BSO +21 (0,39) par CLINTON (DE) (holst) - Seine-St-Denis, S.A.S.U. ELEVAGE LEVAILLANT, Dr. Vét. ERIC GLINGANI

2017 Sans renseignement de CALVARO (DE) (holst)

**URIELLE DU HERON** (sfa) alezan 2008 ÉLEVÉE DANS LA MANCHE - M. SERGE ALLAIN

par HURLEVENT DE BREKA (sfa) et TAQUINE DES PLAINE (sfa) par LE PLANTERO (sfa) et ETOILE DE BRAY (sfa) par UN PRINCE (ps) Mise à la reproduction en 2013

**2016** **GROOVE DE LA PRISE**, (19 mars), m., bai - BSO +6 (0,30) par TOP GUN SEMILLY (sfa) - Loire-Atlantique, Mme GRACE BUREAU

**URIKA (BE)** (bwp) bai 1997 ÉLEVÉE EN BELGIQUE - BWP numéro 165669 - M. HERMAN KENIS

par DENVER (bwp) et NIKKI GIRL (bwp) par BROWNBOY (kwpn) et DIANE (bwp) par CIDRE BOUCHE (sfa)

**ISO** 124 (05) - Mise à la reproduction en 2009

**2016** **GUISMO DES BARBIERS**, (4 mai), m., noipan - BSO +6 (0,29) par IDALGO DES BOIS (sfa) - Hérault, M. PIERRE HALLEY

**URISIA DE RIVERLAND** (sfa) bai 2008 ÉLEVÉE EN CHARENTE - S.C.E.A. RIVERLAND

par QUAPRICE BOIMARGOT QUINCY (DE) (holst) et HERESIE DE SEMILLY (sfa) par LE TOT DE SEMILLY (sfa) et QUENOTTE DU CHEMIN (sfa) par ST BRENDAN (GB) (ps)

**BSO** +10 (0,41) - Mise à la reproduction en 2012

**2016** **GENERATION RIVERLAND**, (24 juin), f., bai - BSO +14 (0,35) BCC +6 (0,25) BDR +2 (0,27) par L'ARC DE TRIOMPHE (DE) (old) - Charente, S.C.E.A. RIVERLAND

2017 Sans renseignement de UNTOUCHABLE (NL) (kwpn)

**URKANE DU PAINBENIT** (sfa) alezan 2008

ÉLEVÉE EN SAONE-ET-LOIRE - M. GILLES MEUNIER

par KANNAN (NL) (kwpn) et IVRESSE CHAMBERTIN (sfa) par AYDIN DES MALAIS (sfa) et EUROPE DES IFS (sfa) par MATADOR DU BOIS (sfa)

Mise à la reproduction en 2010

**2016** **GERIKO PAINBENIT**, (28 avril), m., bai - BSO +12 (0,23) par ADZARO DE L'ABBAYE - Saône-et-Loire, M. GILLES MEUNIER

2017 Sans renseignement de ANDIAMO SEMILLY

**URLINE DE MUZE (BE)** (bwp) alezan 1997 ÉLEVÉE EN BELGIQUE - BWP numéro 0 - M. JORIS DE BRABANDER

par CASH (holst) et FRAGRANCE DE CHALUS (sfa) par JALISCO B (sfa) et NIFRANE (sfa) par FURY DE LA CENSE (sfa)

**BSO** +14 (0,46) - Mise à la reproduction en 2011

2006 PONSEE V (EE) (oes), m. - ISO 120 (13) BSO +14 (0,52) par A PIKACHU DE MUZE (bwp) - Etalon

**2016** **GOLDEN BOY DK**, (1 juin), m., alezan - BSO +21 (0,36) BCC +14 (0,22) BDR +1 (0,25) par DIAMANT DE SEMILLY (sfa) - Eure, E.A.R.L. HARAS D'ICK

2017 Sans renseignement de DIAMANT DE SEMILLY (sfa) Sans renseignement de DIAMANT DE SEMILLY (sfa) Sans renseignement de DIAMANT DE SEMILLY (sfa) Sans renseignement de DIAMANT DE SEMILLY (sfa) Sans renseignement de MONTENDER (NL) (kwpn)

**URONNE DES FALAISES** (sfa) alezan 2008

ÉLEVÉE DANS LA SOMME - M. DIDIER DUPAYS

par DOUBLE D'ELLE (sfa) et MITAINE DU CANAL (sfa) par DAUPHIN D'HELBY (sfa) et UTICA DES FALAISES (sfa) par HUSABY (sfa)

Mise à la reproduction en 2011

**2016 GASPARD DES FALAISES**, (1 mai), m., alezan - BSO +12 (0,24)  
par TZIGANO MASSUERE (sfb) - Somme, M. DIDIER DUPAYS

**URRA DE LA SERRE** (sfa) bai 2008 ÉLEVÉE DANS L'ORNE -  
Mme PASCALE LE METAYER

par JUMPY DES FONTAINES (fsf) et ESPIEGLE (sfa)  
par UGOLIN NORMAND (sfa) et JOYEUSE J (sfa) par QUASTOR (sfa)  
**ISO** 107 (12) **BSO** +3 (0,53) - Mise à la reproduction en 2015  
**2016 GRIOTTE DE LA SERRE**, (13 mai), f., bai - BSO +12 (0,28)  
par ULMAR MAIL (sfa) - Orne, Mme PASCALE LE METAYER

**URSULA DE PREVILLE** (cs) baimel 2008 ÉLEVÉE DANS LE CHER -  
E.A.R.L. BONNIER JACQUES

par INDIANO 21 (pre) et KETTY DU RIEUSSEC (sfa)  
par DANDY D'OR DE LA BONNETTE (BE) (sfa)  
et EMERAUDE DU PRADEL (sfa) par KNOUR DE PLAISANCE (aa)  
Mise à la reproduction en 2015  
**2016 GIULIETTA SAFAROME**, (26 avril), f., gris  
par LULLY ROCIO (sfa) - Vendée, M. JEROME PROUX,  
Mme NICOLE MEST  
2017 Sans renseignement de DON JUAN DE HUS (NL) (kwpn)

**URSULA DES GRANGES** (aacr) alezan 2008  
ÉLEVÉE DANS LE DOUBS - M. BERNARD BARBIER

par ULTRA DE ROUHET (aa) et L'ETOILE DU BERGER (sfa)  
par DIABLE DU BANNEY (sfa) et RUSTINE IV (sfa)  
par BEAU DIABLE I (aa)  
Mise à la reproduction en 2015  
**2016 GINGER DES MAZIERS**, (1 août), f., alezan  
par LUIGI D'AMAURY (sfa) - Saône-et-Loire,  
Mme CELINE LEVY

**URSULE DE LAUME** (sfa) bai 2008 ÉLEVÉE DANS LA MANCHE -  
G.A.E.C. DE L'AUMERAIE

par DOLLAR DELA PIERRE (sfa) et MAGIE DE LAUME (sfa)  
par GALION DE LAUME (sfa) et COMPAGNIE LONGANES (sfa)  
par TENOR DE LA COUR (sfa)  
**ISO** 104 (12) **BSO** +7 (0,57) - Mise à la reproduction en 2015  
**2016 GINGER PIROTAIS**, (2 avril), f., noipan - BSO +14 (0,37)  
par DIARADO (DE) (holst) - Côtes-d'Armor, Mme ANNE TAMPE  
2017 Sans renseignement de AWAY SEMILLY

**URSULE DU PLESSIS** (sfa) al bru 2008  
ÉLEVÉE DANS LE CALVADOS - M. ANDRE CHENU et Mme ANNICK CHENU

par DIAMANT DE SEMILLY (sfa) et EMBLEME DU PLESSIS (sfa)  
par ROSIRE (sfa) et KEEP-ME (sfa) par FAIR PLAY III (sfa)  
**ISO** 128 (14) **JSO** 5 **BSO** +20 (0,62) - Mise à la reproduction en 2011  
**2015 FUTE D'ANCHAT**, (21 juillet), f., bai - BSO +18 (0,39)  
par CANTURO (DE) (holst) - Loire-Atlantique,  
Dr. Vét. GAETAN GAULLIER  
**2016 GRIOTTE D'ANCHAT**, (28 juin), f., alezan  
par CAMPO FLAMINGO Z (BE) (z) - Loire-Atlantique,  
Dr. Vét. GAETAN GAULLIER  
2017 Sans renseignement de WINDOWS VH COSTERSVELD (BE)  
(bwp)

**URSULINEDELAHAYE** (sfa) bai 2008 ÉLEVÉE DANS LA MANCHE -  
Mme SOLANGE OLIVE

par LUCCIANNIO (sfa) et VENISE DE LA HAYE (sfa) par ELF III (sfa)  
et KALINE BEAU LIEU (sfa) par ARABEL (sfa)  
**ISO** 101 (12) **BSO** +7 (0,53) - Mise à la reproduction en 2014  
**2016 GRIOTTE DE LA HAYE**, (26 avril), f., bai -  
BSO +12 (0,38) BCC +5 (0,25) BDR +1 (0,27)  
par L'ARC DE TRIOMPHE (DE) (old) - Manche,  
Mme SOLANGE OLIVE  
2017 Sans renseignement de MALITO DE REVE (BE) (sfa)

**URYA AR PARK** (sfa) bai 2008 ÉLEVÉE DANS LE FINISTERE -  
S.C.E.A. HARAS DE DOUR AR PARK

par CANTURO (DE) (holst) et MERHERA AR PARK (sfa)  
par DIAMANT DE SEMILLY (sfa) et HERA AR PARK (sfa)  
par QUAT'SOUS (sfa)  
**ISO** 108 (12) **BSO** +17 (0,53) - Mise à la reproduction en 2014  
**2016 GUAPA DU SHAMROCK**, (1 juin), f., bai -  
BSO +18 (0,36) BDR +8 (0,21) par CONTENDRO (DE) (holst) -  
Ille-et-Vilaine, E.U.R.L. SHAMROCK  
2017 Sans renseignement de QUITE EASY (DE) (holst)

**USANA DE LA CROIX** (sfb) bai 2008 ÉLEVÉE EN VENDEE -  
M. JACKY PONTOIZEAU

par QUINOTO BOIS MARGOT (sfb) et LIMBA DE LA CROIX (sfa)  
par ATOLL D'ADRIERS (sfa) et UNE GERVAISE (sfa)  
par HURLEVENT (sfa)  
Mise à la reproduction en 2015  
**2016 GAIA DES SOURCES**, (9 mars), f., rouan - BSO +7 (0,38)  
par PADOCK DU PLESSIS (sfa) - Deux-Sèvres,  
M. DIDIER BERNIER, Mme REGINE FRIMIN,  
M. STIVEN BERNIER

**USBA DE RIVERLAND** (sfa) alezan 2008 ÉLEVÉE EN CHARENTE -  
S.C.E.A. RIVERLAND

par DOLLAR DELA PIERRE (sfa) et ISBA DU MESNIL (sfa)  
par MUGUET DU MANOIR (sfa) et CORA DU MESNIL (sfa)  
par OSPIDE (sfa)

**BSO** +8 (0,43) - Mise à la reproduction en 2010  
**2016 GALAXIE DE RIVERLAND**, (16 février), f., bai -  
BSO +13 (0,35) BCC +4 (0,25)  
par L'ARC DE TRIOMPHE (DE) (old) - Charente,  
S.C.E.A. RIVERLAND

2017 Sans renseignement de QUATRO DE RIVERLAND (sfa)

**USHIBA DE KERGANE** (sfb) alezan 2008  
ÉLEVÉE DANS LE MORBIHAN - M. LOUIS MENIER

par CAMPO FLAMINGO Z (BE) (z) et DOLIE DE LA FOSSE (sfa)  
par QREDO DE PAULSTRA (sfa) et HERMINE (sfa) par BIBELOT (sfa)  
Mise à la reproduction en 2010

**2016 GADWAY DE KERGANE**, (21 avril), m., alezan -  
BSO +6 (0,33) BCC +8 (0,20) BDR +5 (0,24)  
par GOLD DE BECOURT (sfa) - Morbihan,  
S.C.E.A. DE KERGANE

2017 Sans renseignement de GOLD DE BECOURT (sfa)

**USHSAIA DE MAZURE** (sfa) alezan 2008 ÉLEVÉE DANS L'OISE -  
M. PATRICK DELARCHE

par C INDOCTRO (DE) (holst) et BALINE DU CHESNAY (sfa)  
par MUGUET DU MANOIR (sfa) et KALINE D'AMOUR (sfa)  
par FASANO (sfa)

**BSO** +7 (0,43) - Mise à la reproduction en 2011  
**2016 GOODFEEL DE MAZURE**, (31 mai), m., alezan - BSO +6 (0,24)  
par GOLDFEVER (DE) (han) - Oise, M. PATRICK DELARCHE  
2017 Sans renseignement de LAUTERBACH (DE) (old)

**USHUAIA DES GALOPS** (sfa) bai 2008 ÉLEVÉE DANS L'INDRE -  
M. MICHEL ROBERT

par JOLY FLY DES FORETS (sfa) et DARLING DES GALOPS (sfa)  
par O MALLEY (sfa) et VIC DES GALOPS (sfa) par LE SAUSSEY (sfa)  
Mise à la reproduction en 2014

**2015 FIDJI DES GALOPS**, (25 mai), m., bai - BSO +4 (0,34)  
par HURLEVENT DE BREKA (sfa) - Indre,  
M. MICHEL ROBERT

**USTARITZ DU BAZIN (BE)** (sbs) gris 2004 ÉLEVÉE EN BELGIQUE -  
SBS numéro 38916 - MME DELPHINE PENSIYVY et M. JEAN-LOUIS LAMBERT

par ACALETTO (DE) (holst) et CELINE (oes) par CALMIRO (old)  
et EVELYNE (oes) par EISENBARTH (han)  
Mise à la reproduction en 2013

**2014 ELLE JUMP**, (1 juillet), f., gris - BSO +6 (0,31)  
par SUNDAY DE RIVERLAND (sfb) - Meurthe-et-Moselle,  
M. LUDOVIC PETIT

2017 Sans renseignement de CONNOR (DE) (holst)

**USTINE BLANCHE** (sfa) gris 2008 ÉLEVÉE DANS LA MEUSE -  
M. XAVIER CERF

par NORTON D'EOLE (sfa) et QUELLISTAR DE MONTSEC (sfa)  
par ALLEGRETO (sfa) et ETOILE DU CHATEAU (sfa)  
par LE TOT DE SEMILLY (sfa)  
Mise à la reproduction en 2015

**2016 GAVOTTE BLANCHE**, (25 mai), f., bai - BSO +14 (0,31)  
par HALOUBET DE GORZE (sfa) - Meuse,  
E.A.R.L. DE LA MAISON BLANCHE

2017 Sans renseignement de I'M SPECIAL DE MUZE (BE) (bwp)

**USTINE DE GEAIS** (sfa) alezan 2008 ÉLEVÉE DANS L'INDRE -  
M. MICKAEL LOTHE, M. YANNICK HIRBET et Mme CARINE VAN INGEN

par APACHE D'ADRIERS (sfa) et MAURANDIA (sfa)  
par DOLLAR DU MURIER (sfa) et FERULA (sfa)  
par PALADIN DES IFS (sfa)

**ISO** 120 (13) **BSO** +12 (0,54) - Mise à la reproduction en 2015

**2016 GAIKA DU PTISTCYRAN**, (4 mai), f., alezan - BSO +14 (0,31)  
par LABRADOR DE BREKKA (sfa) - Indre,  
M. YOAN RONDELOT

2017 Sans renseignement de LABRADOR DE BREKKA (sfa)

**UTAH (BE)** (bwp) bai f. 1997 ÉLEVÉE EN BELGIQUE - BWP numéro 167443 -  
M. LUC SCHMITT

par PALESTRO VD BEGIJNAKKER (bwp) et ARIZONE (bwp)  
par FLUGEL VAN DE LA ROCHE (bwp) et COLLY (bwp)  
Mise à la reproduction en 2012

**2016 GEORGIA NOK**, (27 mai), f., bai  
par OGRION DES CHAMPS (sfa) - Calvados,  
M. HUGUES MOUFFLET

2017 Sans renseignement de NERVOSO (sfa)



**UTAH D'AUTAN**

(sfb) bai 2008 ÉLEVÉE EN HAUTE-GARONNE -  
Mme DELPHINE FAU

par EXPERIO (sfa) et JOLY DE JORDY (aa) par FAALEM (aa)  
et ANERKA DE RAYNES (\*aa\*) par ARBOR (PL) (ar)

Mise à la reproduction en 2013

**2016 GOYAVE DE PEGASE**, (11 mai), f., alezan - BSO +1 (0,24)  
par IDALGO DES BOIS (sfa) - Aude, Mme CELINE PINEL

**UTAH ISLAND**

(sfa) bai 2008 ÉLEVÉE DANS LA MANCHE -  
Dr. Vét. MICHEL KURT DAHN

par QUICK STAR (sfa) et FRIMOUSSE DE LISLE (sfa)  
par SIOUX DE BAUGY (sfa) et VERDURE DE LISLE (sfa)  
par NARCOS II (sfa)

**BSO** +6 (0,48) - Mise à la reproduction en 2014

**2016 GEMINI ISLAND**, (29 mars), f., bai - BSO +19 (0,31)  
par OLD CHAP TAME (sfa) - Manche,  
E.A.R.L. ELEVAGE DU VAL ST-GEORGES

2017 Sans renseignement de AIR JORDAN (DE) (old)

**UTES DE BIENVENU**

(sfa) gris 2008 ÉLEVÉE DANS LA MANCHE -  
M. YVES ALIX

par MYLORD CARTHAGO (sfa) et INES DE BIENVENU (sfa)  
par SAPHIR D'ELLE (sfa) et BASANE (sfa) par NERA IV (sfa)

**ISO** 140 (14) **JSO** 6 **BSO** +17 (0,58) - Mise à la reproduction en 2015

**2016 GLAMM DE BIENVENU**, (29 mai), m., bai - BSO +20 (0,38)  
par LAMM DE FETAN (sfa) - Manche, M. YVES ALIX

2017 Sans renseignement de URANO DE CARTIGNY (sfa)

**UTESSE DU LASNIER**

(sfb) alezan 2008  
ÉLEVÉE DANS LA MANCHE - M. ANGE-MARY LEFEVRE

par ORPHEE DU FAGET (sfa) et MARJOLENE DU VINNEBUS (sfa)  
par GREMAT DE GREZ (sfa) et AUDACIEUSE V (sfa)  
par KALOR DU BOCAGE (sfa)

Mise à la reproduction en 2014

**2016 GASTON DU RIOU**, (20 juin), m., alezan - BSO +10 (0,33)  
par PADOCK DU PLESSIS (sfa) - Manche,  
M. STEPHANE CHAULIEU

**UTIAGESSE DU TER**

(sfa) gris 2008 ÉLEVÉE DANS LE MORBIHAN -  
M. CLAUDE BICHET

par CORRADO (DE) (holst) et RELINDA DU TER (sfa)  
par BURGGRAAF (DE) (holst) et HYNES DU TER (sfa) par ROSIRE (sfa)

**ISO** 123 (14) **JSO** 4 **BSO** +14 (0,58) - Mise à la reproduction en 2010

2011 BAGDAD DU TER, f. - ISO 124 (16) BSO +15 (0,55)

par CANTURO (DE) (holst)  
**2016 GUCCI DU TER**, (20 avril), m., bai -  
BSO +19 (0,39) BCC +19 (0,23) BDR +3 (0,26)  
par KANNAN (NL) (kwpn) - Morbihan, M. CLAUDE BICHET

2017 Sans renseignement de COMME IL FAUT (DE) (westf)

**UTINAM DROMELLE**

(sfb) alezan 2008 ÉLEVÉE DANS LA MANCHE -  
M. PATRICK GOBE

par LIMBO (NL) (kwpn) et KIKELA PARLA D'BAS (sfa)  
par ECHO DE LA HURIE (sfa) et ULTIME DE MONBRAY (sfa)  
par PERLE DE PLANTRO (sfa)

**ISO** 136 (16) **BSO** +8 (0,57) - Mise à la reproduction en 2015

**2016 GEBULY DROMELLE**, (10 juillet), m., alezan  
par DIAMANT DE SEMILLY (sfa) - Manche, M. PATRICK GOBE,  
Mme VERONIQUE MOTUS

**GERSHWIN DROMELLE**, (20 juin), m., bai  
par DIAMANT DE SEMILLY (sfa) - Manche, M. PATRICK GOBE,  
Mme VERONIQUE MOTUS

**UTIQUE CHATELIER**

(sfb) noipan 2008  
ÉLEVÉE EN INDRE-ET-LOIRE - M. PHILIPPE LEMAISTRE

par L'ARC DE TRIOMPHE (DE) (old) et HANGIE (sfa)  
par VOLTAIRE (DE) (han) et BALINKA (sfa)  
par PALADIN DES IFS (sfa)

**ISO** 108 (14) **BSO** +7 (0,59) - Mise à la reproduction en 2011

**2016 GRIMWALD CHATELIER**, (20 avril), m., bai -  
BSO +16 (0,40) BCC +17 (0,25) BDR +6 (0,28)  
par KANNAN (NL) (kwpn) - Indre-et-Loire,  
M. PHILIPPE LEMAISTRE

2017 Sans renseignement de LAUTERBACH (DE) (old)

**UTOPIA BLANCHE**

(sfb) noipan 2008 ÉLEVÉE DANS LA MEUSE -  
E.A.R.L. DE LA MAISON BLANCHE

par L'ARC DE TRIOMPHE (DE) (old) et BARINE DU GY (sfa)  
par TURNER (ps) et LADY DU ROUET (sfa) par FAIR PLAY III (sfa)

Mise à la reproduction en 2013

**2016 GRENADE BLANCHE**, (5 juillet), f., bai - BSO +13 (0,24)  
par QUARTZ ROUGE (sfa) - Meuse,  
E.A.R.L. DE LA MAISON BLANCHE

2017 Sans renseignement de ELDORADO DE HUS (NL) (kwpn)

**UTOPIA CHAMPEIX**

(sfa) bai 2008 ÉLEVÉE DANS LA CREUSE -  
Mme HELENE HERRMANN

par BAYARD D'ELLE (sfa) et OLYMPIA CHAMPEIX (sfa)  
par VONDEEN (sfa) et PARIADE DE PIERRE (sfa) par JALISCO B (sfa)

Mise à la reproduction en 2015

**2016 GLOBAL CHAMPEIX**, (8 juillet), m., bai - BSO +9 (0,35)  
par CON AIR (DE) (holst) - Creuse,  
E.A.R.L. HARAS DE CHAMPEIX

2017 Sans renseignement de TUNES OF GLORY (GB) (\*aa\*)

**UTOPIA DE VAINS**

(sfa) bai 2008 ÉLEVÉE DANS LA MANCHE -  
S.C.E.A. HARAS DU FOUGERAY

par ALLEGRETO (sfa) et LOUISIANA BLEU (sfa) par NARCOS II (sfa)  
et QUOLOMBIA (sfa) par GALOUBET A (sfa)

**ISO** 113 (13) **BSO** +10 (0,56) - Mise à la reproduction en 2015

**2016 GENIAL DES RANCHES**, (21 avril), m., bai - BSO +15 (0,29)  
par URANUS DE LA FOLIE (sfa) - Haut-Rhin,  
M. YVES GAUTHERAT

2017 Sans renseignement de KALOUBET D'TOURELLE (sfa)

**UTOPIA DES FLAGUES**

(sfa) bai 2008  
ÉLEVÉE DANS LE CALVADOS - M. FREDERIC LAVOINNE et M. FABIEN MARIE

par DIAMANT DE SEMILLY (sfa) et PHYSE HEUTIERE (sfa)  
par NARCOS II (sfa) et CHRYSEIS (sfa) par STARTER (sfa)

**BSO** +15 (0,43) - Mise à la reproduction en 2011

**2016 GALANTE DES FLAGUES**, (28 février), f., bai - BSO +18 (0,26)  
par ULHAN DU TEMPLE - Calvados, M. FREDERIC LAVOINNE

2017 Sans renseignement de DUMPY DES FLAGUES (sbs)

**UTOPIA GEM**

(sfa) bai 2008 ÉLEVÉE DANS LE CALVADOS -  
Mme GENEVIEVE MEGRET

par DIAMANT DE SEMILLY (sfa) et KRACOTPIERREVILLE (sfa)  
par VOLTAIRE (DE) (han) et TENDRE GIRL (sfa) par NARCOS II (sfa)

**BSO** +16 (0,41) - Mise à la reproduction en 2015

**2016 GEM'S BOND**, (27 avril), m., alezan - BSO +18 (0,31)  
par VAGABOND DE LA POMME (BE) (sbs) - Calvados,  
Mme GENEVIEVE MEGRET

2017 Sans renseignement de VAGABOND DE LA POMME (BE) (sbs)

**UTOPIA MENJOLET**

(sfb) bai 2008

ÉLEVÉE EN HAUTE-GARONNE - Mme NICOLE PLAN

par KARA DU HALAGE (sfa) et ALINA (DE) (han) par ARCHIPEL (han)  
et DONNA DIVA (se) par DON JUAN (han)

Mise à la reproduction en 2012

**2016 GOOD BOY MENJOLET**, (5 mai), m., bai - BSO +6 (0,22)  
par TSUNAMI DE HUS - Haute-Garonne, Mme NICOLE PLAN

2017 Sans renseignement de OPIUM DE TALMA (sfa)

**UTOPIE DE KERGLENN**

(sfa) bai 2008  
ÉLEVÉE DANS LE FINISTERE - E.A.R.L. ALAIN RICHARD

par QUIDAM DE REVEL (sfa) et RAFALE DE KERGLENN (sfa)  
par DOLLAR DELA PIERRE (sfa) et OLYMPE DE KERGLENN (sfa)  
par DIAMANT DE SEMILLY (sfa)

**BSO** +18 (0,40) - Mise à la reproduction en 2011

2012 CHAMPAGNE D'AR CUS (pfs), m.  
par MACHNO CARWYN (GB) (wd) - Etalon

**2016 GUERNICA DU NEVEZ**, (30 juillet), f., bai - BSO +17 (0,33)  
par CANTURO (DE) (holst) - Finistère, M. THOMAS LE BERRE,  
Mme ERELL LE BERRE, M. FABRICE LE BERRE

2017 Sans renseignement de MOVIE STAR TILIA (pfs)

**UTOPIE DE RIVERLAND**

(sfb) bai 2008 ÉLEVÉE EN CHARENTE -  
S.C.E.A. RIVERLAND

par L'ARC DE TRIOMPHE (DE) (old) et JACOBEE (sfa)  
par RYON D'ANZEX (aa) et LORIPIERRE (sfa)  
par Foudre de Guerre (sfa)

**BSO** +13 (0,42) - Mise à la reproduction en 2010

2011 BAIKA DE RIVERLAND, f. - ISO 122 (15) JSO 4 BSO +17 (0,50)  
par THE MUST DE RIVERLAND (sfa)

**2016 GRENADE DE RIVERLAND**, (5 mai), f., bai - BSO +17 (0,31)  
par VAGABOND DE LA POMME (BE) (sbs) - Charente,  
S.C.E.A. RIVERLAND

2017 Sans renseignement de KANNAN (NL) (kwpn)  
Sans renseignement de QUAMIKASE DES FORETS (sfa)  
Sans renseignement de MONTENDER (NL) (kwpn)  
Sans renseignement de MONTENDER (NL) (kwpn)

**UTOPIE DES NOIS**

(sfa) bai 2008 ÉLEVÉE DANS LES VOSGES -  
M. GUY CONRARD

par DANDY DU MARAIS II (sfa) et HIRONDELLE DES NOIS (sfa)  
par SUBIS (NL) (sfa) et SOUVERAINE V (sfa)  
par MONITEUR DU MANOIR (sfa)

**ISO** 120 (12) - Mise à la reproduction en 2015

**2016 GALION DU PATUREL**, (1 juillet), m., bai  
par REBOZO LA SILLA (MX) (cdm) - Meurthe-et-Moselle,  
M. PATRICK GAILLARD

**UTOPIE DU BIEF** (sfb) alezan 2008 ÉLEVÉE DANS LA LOIRE -

M. CHRISTOPHE BERRY

par NORTON DU GRAVANT (sfa) et CARINE IV (sfb)  
par MARQUIS ROLONDE (sfa) et JOA (cs) par KOA (aa)

Mise à la reproduction en 2012

**2016 G'STAR DU BIEF**, (13 mai), m., bai par ADAGIO DE TALMA - Loire, M. CHRISTOPHE BERRY**UTOPIE DU GISORS** (sfb) gris 2008 ÉLEVÉE DANS LA MANCHE -

M. MICHEL CHILLET

par KASHMIR VAN'T SCHUTTERSCHO (BE) (sbs)  
et JIMINY DU GISORS (sfa) par COME ON (DE) (holst)  
et FINE CUP DU GISORS (sfa) par JALISCO B (sfa)

Mise à la reproduction en 2012

**2016 GRENADE D'ARMANVILLE**, (19 juin), f., gris - BSO +20 (0,23)  
par ASCOT DES IFS - Manche, M. DOMINIQUE PINCHON

2017 Sans renseignement de UNTOUCHABLE M (NL) (kwpn)

**UTOPIE DU ROC** (sfa) bai f. 2008 ÉLEVÉE EN VENDEE -

M. ALAIN CHEVALIER et Mme LAURENCE VIEUX

par C INDOCTRO (DE) (holst) et QUISTRIA (sfa)  
par EPHEBE FOR EVER (sfa) et SOURCE D'ESPOIR (sfa)  
par DOUBLE ESPOIR (sfa)**BSO** +10 (0,45) - Mise à la reproduction en 2014**2016 GALAAD DE LA MAINE**, (23 mai), m., bai f. - BSO +12 (0,34)  
par MARLOU DES ETISSES (sfa) - Vendée,  
M. GUY MARIE SOULLARD,  
Mme SANDRINE GUEDEZ SOULLARD

2017 Sans renseignement de SAM DU CHALLOIS (sfb)

**UTOPIE DU VILPION** (sfa) bai 2008 ÉLEVÉE DANS L'AISNE -

M. CHRISTOPHE LEGROS

par DIAMANT DE SEMILLY (sfa) et HERMINE DU CHATEAU (sfa)  
par BACUS DE NOUVOLLEU (sfa) et SOPHIE DU CHATEAU (sfa)  
par GALOUBET A (sfa)**BSO** +18 (0,43) - Mise à la reproduction en 2010**2016 GOLD DU VILPION**, (27 avril), m., bai - BSO +22 (0,33)  
par WINDOWS VH COSTERSVELD (BE) (bwp) - Aisne,  
M. CHRISTOPHE LEGROS2017 Sans renseignement de WINDOWS VH COSTERSVELD (BE)  
(bwp) et de FLIPPER D'ELLE (sfa)**UTOPIE KALONE** (sfa) bai f. 2008

ÉLEVÉE DANS LE LOT-ET-GARONNE - Mme MAGALI DESSALLES

par CANTURO (DE) (holst) et IDEE DU BOURG (sfa)  
par SOCRATE DE CHIVRE (sfa) et REBECCA DU BOURG (sfa)  
par KING'S ROAD (ps)**ISO** 113 (14) **BSO** +14 (0,48) - Mise à la reproduction en 2011**2016 GINA DES FAY**, (18 mai), f., alezan - BSO +13 (0,21)  
par TORNESCH (NL) (kwpn) - Ain, E.A.R.L. HORSE LAKE2017 Sans renseignement de EMERALD VAN'T RUYTERSCHOF (BE)  
(bwp)**UTOPIE LA GARETTE** (sfa) alezan 2008

ÉLEVÉE DANS LES COTES D'ARMOR - M. JACQUES CHEVALIER

par HUPPYDAM DES HORTS (sfa) et LE TEMPS DES CERISES (sfa)  
par DAMOISEAU D'OR (sfa) et CERISAIE (sfa) par ELF III (sfa)**ISO** 120 (13) **JSO** 5 **BSO** +10 (0,54) - Mise à la reproduction en 2014**2016 GANDHI LA GARETTE**, (13 avril), m., alezan  
par VIGO D'ARSOUILLES (BE) (bwp) - Côtes-d'Armor,  
M. JACQUES CHEVALIER

2017 Sans renseignement de VAGABOND DE LA POMME (BE) (sbs)

**URGA MARGEOTIERE** (sfa) bai 2008

ÉLEVÉE DANS LA MANCHE - Mme CHANTAL RAUX

par ONCLE POL (sfa) et JAEKENE MARGEOTIERE (sfa)  
par LAEKEN (sfa) et OBADE DE L'AUGERON (sfa) par DIABOLO (sfa)**ISO** 118 (14) **BSO** +8 (0,53) - Mise à la reproduction en 2011**2016 GRICHKA MARGEOTIERE**, (21 mai), m., bai - BSO +10 (0,25)  
par CHECKDAM DU GIVRE - Calvados, Mme CHANTAL RAUX**UVANA DE LOLIF** (sfa) bai 2008 ÉLEVÉE DANS LA MANCHE -

M. ALBERT LEMETAYER

par ONCLE POL (sfa) et IBELLE DE LAEKEN (sfa) par LAEKEN (sfa)  
et DECIDEE DES PIPETS (sfa) par JASMIN (sfa)

Mise à la reproduction en 2014

**2016 GALINETTE DE LOLIF**, (13 juillet), f., bai - BSO +11 (0,24)  
par UP TO YOU (sfa) - Manche, M. ALBERT LEMETAYER

2017 Sans renseignement de UP TO YOU (sfa)

**UVEA DE FERIVEL** (sfa) bai 2008 ÉLEVÉE EN INDRE-ET-LOIRE -

Mme LUCIE NIVELLE et M. NOEL NIVELLE

par NOLT (ps) et HELVA DE PAUME (sfa)  
par UGOLIN NORMAND (sfa) et ALFA DU BOIS (sfa) par OPLAY (sfa)

Mise à la reproduction en 2015

**2016 GIVE ME LOVE DU LION**, (29 avril), f., alezan  
par DOLLAR DU MESNIL (sfa) - Territoire-de-Belfort,  
Mme HELENE GAUTHIER**UVEA DE LA HAYE** (sfa) alezan 2008

ÉLEVÉE DANS LE PAS-DE-CALAIS - M. ROBERT DELHAYE

par JADIS DE TOSCANE (sfa) et JIVA DE LA HAYE (sfa)  
par SOUVIENS TOI III (sfa) et TCHARKA (sfa)  
par GALANT DE LA COUR (sfa)

Mise à la reproduction en 2011

**2016 GIPSY D'ISAURE**, (22 mai), f., alezan  
par KANNAN (NL) (kwpn) - Pas-de-Calais,  
Mlle VERONIQUE DE LA GORCE,  
M. JEAN-ROMARIC VERVLIET DE LA GORCE**UVEA DU LYS** (sfa) bai 2008 ÉLEVÉE DANS L'INDRE -

M. THIERRY RIPOCHE

par TOULON (BE) (bwp) et VELLEDA DU HEUP (sfa)  
par PLEIN D'ESPOIR IV (sfa) et JALNA (sfa) par ET HOP (aa)  
**BSO** +11 (0,51) - Mise à la reproduction en 2010**2016 GLADYS DU LYS**, (16 avril), f., alezan - BSO +16 (0,36)  
par BALOU DU ROUET (DE) (old) - Indre,  
M. THIERRY RIPOCHE**UVEA DU TEMPLE** (sfa) bai 2008 ÉLEVÉE DANS L'AIN -

M. GUY MARTIN

par TOURLOUROUX (sfa) et GEISHA DE ROMAN (sfa)  
par QUIDAM DE REVEL (sfa) et NAT DE ROMAN (sfa)  
par LAUDANUM (ps)

Mise à la reproduction en 2013

**2016 GALION COMPOSTELLE**, (16 mars), m., bai  
par ASTI SPUMANTE (DE) (old) - Puy-de-Dôme,  
M. PHILIPPE LEYGNAC, M. ALEX EDELMAN

2017 Sans renseignement de COLESTUS (DE) (westf)

**UVELINE DU MANDOIS** (sfa) alezan 2008 ÉLEVÉE DANS L'AISNE -

M. THIERRY TANNIERES

par PADOCK DU PLESSIS (sfa) et DOUCHKA DU PRELET (sfa)  
par TAMARIS III (sfa) et JONQUE DE NANKIN (sfa) par NANKIN (sfa)  
Mise à la reproduction en 2015**2016 GERFAUT DU MANDOIS**, (24 avril), m., bai f. - BSO +12 (0,29)  
par VOLNAY DU BOISDEVILLE - Aisne,  
M. THIERRY TANNIERES**UXALA HOY** (sfb) alezan 2008 ÉLEVÉE EN COTE-D'OR -

M. FRANCOIS LEVY

par LEJANO (DE) (holst) et VANILLE DE THURIN (sfa)  
par STARTER (sfa) et JALOUSIE DE THURIN (sfa) par VAMBA (ps)  
Mise à la reproduction en 2011**2016 GADJI HOY**, (12 mai), m., bai - BSO +3 (0,31)  
par FOR DE LA HARDIERE (sfa) - Côte-d'Or,  
M. FRANCOIS LEVY

2017 Sans renseignement de CASALL DE FUYSSIEUX Z (BE) (z)

**UYUNI** (sfa) aubere 2008 ÉLEVÉE DANS LE CALVADOS -

Mme SOPHIE LAROZE et Mlle JULIE LAROZE

par PADOCK DU PLESSIS (sfa) et NAZCA LA UNA (sfa)  
par ARPEGE PIERREVILLE (sfa) et QUENN D'OR (sfa)  
par IMAM D'OR (sfa)

Mise à la reproduction en 2015

**2016 GUAYANA**, (8 juin), f., rouan  
par UTRILLO VD HEFFINCK (BE) (bwp) - Calvados,  
Mme SOPHIE LAROZE, Dr. Vét. CATHERINE GENIN**UZANNE CHUQUERIE** (sfa) chomel 2008 ÉLEVÉE DANS LA LOIRE -

Mme GAELLE SOULAT et Dr. Vét. STEPHANE SOULAT

par TINKA'S BOY (NL) (kwpn) et QUIRINALE CHUQUERIE (sfa)  
par CORRADO (DE) (holst) et CAPUCINE CHUQUERIE (sfa)  
par ROYAL ARDENT (sfa)**ISO** 133 (14) **JSO** 5 **BSO** +18 (0,58) - Mise à la reproduction en 2015**2016 GOLDEN EYE CHUQUERIE**, (26 mars), f., bai -  
BSO +24 (0,39) BCC +13 (0,24)  
par DIAMANT DE SEMILLY (sfa) - Loire,  
Mme GAELLE SOULAT**UZIE** (sfa) bai f. 2008 ÉLEVÉE DANS L'AIN - M. NICOLAS GRASSETpar OGRIN DES CHAMPS (sfa) et HYACINTHE DE SAIGEY (sfa)  
par NOMADE III (sfa) et ONDINE DE MANTOCHE (sfb)  
par ELITE DU MANOIR (sfa)

Mise à la reproduction en 2012

**2016 GOOD GIRL DU GARON**, (8 avril), f., al cui  
par KEOPS DU VINNEBUS (sfa) - Rhône, M. LYONEL BAS**UZY DU FAUBOURG** (sfa) bai 2008 ÉLEVÉE DANS LA MEUSE -

Mme PATRICIA RAPPE

par LAVILLON (sfa) et FIDJI DU VARTELIER (sfa)  
par HIDALGO DE RIOU (sfa) et MASOURIE (ac) par CHABANNES (aa)

Mise à la reproduction en 2010

**2016 GUZY DU FAUBOURG**, (28 janvier), m., bai - BSO +8 (0,33) BCC +2 (0,22) par AIRBORNE MONTECILLO (US) (fsf) - Meuse, Mme PATRICIA RAPPE  
 2017 Sans renseignement de AIRBORNE MONTECILLO (US) (fsf)

**VAGUE DE RIVERLAND** bai cl 2009 ÉLEVÉE EN CHARENTE - S.C.E.A. RIVERLAND

par MIAMI DE SEMILLY (sfa) et STORY DE RIVERLAND (sfa) par DIAMANT DE SEMILLY (sfa) et HISTOIRE DU VALON (sfa) par QUIDAM DE REVEL (sfa)  
**BSO** +11 (0,44) - Mise à la reproduction en 2015  
**2016 GONTENDRO**, (21 juin), m., bai - BSO +15 (0,33) BDR +7 (0,22) par CONTENDRO (DE) (holst) - Isère, M. FABRICE SABLON

**VAHINA DE BEAUMONT** alezan 2009

ÉLEVÉE EN SEINE-MARITIME - M. JEROME DAVID, M. CEDRIC DE CHAMBORD et M. ARDO SOW  
 par DIAMANT DE SEMILLY (sfa) et KOLYSEE PIERREVILLE (sfa) par OLISCO (sfa) et SONATE PIERREVILLE (sfa) par MUGUET DU MANOIR (sfa)  
**BSO** +20 (0,41) - Mise à la reproduction en 2013  
**2016 GOLDEN N'KO**, (6 juin), f., alezan - BSO +20 (0,31) par VAGABOND DE LA POMME (BE) (sbs) - Calvados, M. CEDRIC DE CHAMBORD, Mme FABIENNE DE CHAMBORD  
 2017 Sans renseignement de VLEUT (NL) (kwpn)

**VAHINE DES ETISSES** alezan 2009 ÉLEVÉE DANS LA MANCHE - E.A.R.L. ELEVAGE DES ETISSES

par QUAT'SOUS (sfa) et JAINA DES ETISSES (sfa) par LE TOT DE SEMILLY (sfa) et EVE DES ETISSES (sfa) par QUIDAM DE REVEL (sfa)  
**ISO** 104 (14) **BSO** +7 (0,57) - Mise à la reproduction en 2015  
**2016 GUESS DES ETISSES**, (24 mars), f., bai - BSO +10 (0,37) par MARLOU DES ETISSES (sfa) - Manche, M. JEAN-FRANCOIS BATILLAT  
 2017 Sans renseignement de QUINOTO BOIS MARGOT (sfb)

**VAHINE DU THOT** alezan 2009 ÉLEVÉE DANS LA MANCHE - M. JEAN-FRANCOIS NOEL

par ELIXIR DE MADAME (sfa) et QUANDILE DU THOT (sfb) par KEOPS LOUVO (sfa) et NOUMEA DU THOT (sfa) par FUSAIN DU DEFEY (aa)  
**BSO** +4 (0,48) - Mise à la reproduction en 2014  
**2016 GABY DU THOT**, (20 mai), f., bai f. - BSO +16 (0,26) par ALDO DU PLESSIS - Manche, E.A.R.L. ELEVAGE DU THOT  
 2017 Sans renseignement de ASCOTT DES VAUX et de JAH'S DIAMANT (BE) (sfa)

**VAHINEE** bai 2009 ÉLEVÉE DANS LES COTES D'ARMOR - M. JEROME REBOUL et M. CHRISTIAN PLANCHON

par LAUTERBACH (DE) (old) et KAJOLEE DU GUE (sfa) par DARCO (BE) (bwp) et LOICA II (sfa) par URIEL (sfa)  
**ISO** 136 (14) **JSO** 5 **BSO** +23 (0,57) - Mise à la reproduction en 2015  
**2016 GALLIANO WEST**, (19 juillet), m., bai - BSO +24 (0,39) BCC +15 (0,22) BDR +5 (0,25) par KANNAN (NL) (kwpn) - Côtes-d'Armor, M. CHRISTIAN PLANCHON, Mme MARIE HECART  
**GENTIANE WEST**, (22 juillet), f., bai - BSO +24 (0,39) BCC +15 (0,22) BDR +5 (0,25) par KANNAN (NL) (kwpn) - Côtes-d'Armor, M. CHRISTIAN PLANCHON, Mme MARIE HECART

**VAILLANTE DE PAPIGNIES (BE)** (sbs) bai 2005 ÉLEVÉE EN BELGIQUE - SBS numéro 39569 - M. JOSEPH FRANCO

par KASHMIR VAN'T SCHUTTERSCHO (BE) (sbs) et POLLY (oes) par PILOT (westf) et BRENDA (oes) par BARITON (westf)  
**ISO** 101 (09) **BSO** +11 (0,51) - Mise à la reproduction en 2011  
**2016 GABANA HOY**, (7 mai), f., bai - BSO +9 (0,36) par LITCHI HOY (sfa) - Côte-d'Or, M. FRANCOIS LEVY

**VAILLANTE DU CHANU** bai 2009 ÉLEVÉE DANS LA MANCHE - M. RENE BEDOUIN

par LANDO (DK) (dwb) et KATCHANUE (sfa) par CALYPSO DE MOYON (sfa) et QUEVEN DU HEQUET (sfa) par NANKIN (sfa)  
**ISO** 132 (14) **JSO** 5 **BSO** +16 (0,58) - Mise à la reproduction en 2011  
**2016 GAIA DE ROQUELINE**, (29 mai), f., gris - BSO +18 (0,34) par TOBAGO CHEVRIER - Calvados, Mme MARTINE LANDAIS, M. PATRICK LALONDE  
 2017 Sans renseignement de ULPHEN D'ELLE (sfa)

**VAL D'OISE MINOTIERE** gris 2009 ÉLEVÉE DANS LE CALVADOS - G.A.E.C. DE LA MINOTIERE

par OHIO VAN DE PADENBORRE (BE) (bwp) et HALFA MINOTIERE (sfa) par ITHURIEL (\*ac\*) et HALFA MINOTIERE (sfa) par UKASE (sfa)  
 Mise à la reproduction en 2012

**2016 GUEPARD MINOTIERE**, (28 mai), m., bai - BSO +13 (0,32) par LAUTERBACH (DE) (old) - Calvados, G.A.E.C. DE LA MINOTIERE  
 2017 Sans renseignement de CONTENDRO (DE) (holst)

**VALBONE TAME** bai 2009 ÉLEVÉE DANS LA MANCHE - S.C.E.A. BROHIER DENIS

par L'ARC DE TRIOMPHE (DE) (old) et IBERIA DE TAM (sfa) par CABDULA DU TILLARD (sfa) et TAMERVILLE (sfa) par KAYACK (sfa)  
**ISO** 103 (14) **BSO** +11 (0,56) - Mise à la reproduction en 2013  
**2016 GIBOULEE TAME**, (28 avril), f., bai - BSO +17 (0,32) par ACTION BREAKER (BE) (bwp) - Manche, S.C.E.A. BROHIER DENIS  
 2017 Sans renseignement de VIGO CECE

**VALE DE KEOS** bai 2009 ÉLEVÉE DANS LA MANCHE - M. ANDRE FURET

par MIAMI DE SEMILLY (sfa) et LA MARE (sfa) par APACHE D'ADRIERS (sfa) et ORIELE DE LA MARE (sfa) par URIEL (sfa)  
**BSO** +9 (0,41) - Mise à la reproduction en 2014  
**2016 GHOST DE L'ABBAYE**, (19 mars), m., alezan par ELDORADO DE HUS (NL) (kwpn) - Manche, G.A.E.C. DE L'ABBAYE  
 2017 Sans renseignement de ADZARO DE L'ABBAYE

**VALENCIA (NL)** (nrps) gris 2002 ÉLEVÉE AUX PAYS-BAS - NRPS numéro 2050202 - M. A. RAAL/MAKERS

par JASPER'S EGON (nrps) et HITPARADE (nrps) Mise à la reproduction en 2009  
**2016 GRENADE DE MARTEL**, (1 juin), f., alezan par ARPEGE PIERREVILLE (sfa) - Tarn-et-Garonne, M. ANTOINE PORRO

**VALENCIA DE HUS Z** (z) alezan 2013

ÉLEVÉE EN LOIRE-ATLANTIQUE - S.A.R.L. HARAS DE HUS  
 par VIVALDI DU SEIGNEUR (BE) (sbs) et FRANCE DE HUS (DE) (old) par FERGAR MAIL (sfa) et BANDA (DE) (old) par ARGENTINUS (DE) (han)  
 Mise à la reproduction en 2015  
**2016 GRENADA DE HUS**, (19 mai), f., alezan - BSO +19 (0,30) par VIGO D'ARSOUILLES (BE) (bwp) - Loire-Atlantique, S.A.R.L. HARAS DE HUS

**VALENTINE COSSALEE** bai 2009 ÉLEVÉE EN VENDEE - Mme CAROLE THOLIERE

par FLIPPER D'ELLE (sfa) et MISS DU MARAIS par NONONITO (ps) et CHERIE DU MARAIS par DJARVIS (ps)  
 Mise à la reproduction en 2015  
**2016 GRAYCE DESGENAUDIERES**, (17 mars), f., bai - BSO +9 (0,30) par VIVALDI DU SEIGNEUR (BE) (sbs) - Loire-Atlantique, M. JULIEN HOUANT  
 2017 Sans renseignement de ELDORADO DE HUS (NL) (kwpn)

**VALERIANE DE SEEBACH** bai 2009

ÉLEVÉE DANS LE BAS-RHIN - Mme ELISABETH DUBOIS et M. DIDIER WEBER  
 par LOTUS (NL) (kwpn) et HARMONY DE SEEBACH (sfa) par OBLIGEANT (sfa) et QUITTA DE SEEBACH (sfa) par DARTAGNAN (sfa)  
 Mise à la reproduction en 2013  
**2016 GRETTA DE SEEBACH**, (26 mars), f., bai - BSO +5 (0,25) par VALMY DE LA LANDE - Vosges, M. JEAN-FRANCOIS DISPOT, Mme MARIE-JOSE BLATT  
 2017 Sans renseignement de HURLEVENT DE BREKA (sfa)

**VALERIANE UNE PRINCE** alezan 2009

ÉLEVÉE DANS LE PAS-DE-CALAIS - Mme DANIELLE PRINCE et M. MARIUS HUCHIN  
 par IDEAL DE LA LOGE (sfa) et HURLIANE DE RUBLAR (sfa) par VALESPOIR MALABRY (sfa) et ANISETTE DE LALEU (sfa) par FURY DE LA CENSE (sfa)  
 Mise à la reproduction en 2014  
**2016 GLASGOW DE L'AUMOY**, (23 avril), m., alezan - BSO +18 (0,35) BCC +6 (0,23) par DIAMANT DE SEMILLY (sfa) - Sarthe, M. GAETAN CHABOTEAU  
 2017 Sans renseignement de DIAMANT DE SEMILLY (sfa)

**VALESKA MOUCHE** bai 2009 ÉLEVÉE DANS LA MANCHE - G.A.E.C. MOUCHE

par QUARTZ DU CHANU (sfb) et INEDY MOUCHE (sfa) par BLEU BLANC ROUGE II (sfa) et VESTA DES PLAINE (sfa) par IN CHALA A (sfa)  
**ISO** 123 (14) **BSO** +18 (0,56) - Mise à la reproduction en 2015  
**2016 GWENDA MOUCHE**, (18 avril), f., bai - BSO +15 (0,35) par OSIRIS D'ORION (sfa) - Manche, G.A.E.C. MOUCHE



2017 Sans renseignement de CANDY DE NANTUEL

**VALEVITCHA** bai 2009 ÉLEVÉE EN VENDEE -  
S.C.E.A. ELEVAGE DE GRANDE RENAUDIÈRE

par MR FLY DE LANDETTTE (sfa) et TCHERNAIA (sfa)  
par MAZARIN V (sfa) et URFA F (sfa) par SACAROLE (IE) (ps)  
**BSO** +4 (0,49) - Mise à la reproduction en 2014

**2016 GINA**, (15 mars), f., al bru -  
BSO +15 (0,37) BCC +11 (0,22) BDR +1 (0,25)  
par KANNAN (NL) (kwpn) - Vendée,  
S.C.E.A. ELEVAGE DE GRANDE RENAUDIÈRE

**VALINGTON** (ps) alezan 2001 ÉLEVÉE DANS LA VIENNE -  
M. LUC CAMPOS, M. ROGER CAMPOS et Mlle MIHAELA CONSTANTINESCU  
par BULINGTON (ps) et VALOMBREUSE (ps) par NIKOS (GB) (ps)  
et RIVELINA (ps) par RIVERMAN (US) (ps)  
Mise à la reproduction en 2008

2009 VALEUR ABSOLU DU GUET, h. - ISO 120 (13) JSO 4  
par L'AMOUR DU BOIS (sfa)

**2016 GAMMA DE LA PAYSSIÈRE**, (22 avril), f., alzmel  
par ULGAR MAIL (sfa) - Aude,  
E.A.R.L. LES ECURIES DE LA PAYSSIÈRE

**VALISCA** bai 2009 ÉLEVÉE DANS LE CALVADOS -  
Mme HENRIETTE EVAÏN

par QUOOL DU BOIS MARGOT (sfb) et RALISCA (sfa)  
par CABDULA DU TILLARD (sfa) et VALISKA FOR EVER (sfa)  
par NARCOS II (sfa)

Mise à la reproduction en 2013

**2016 GRANADA**, (15 mars), f., bai - BSO +17 (0,32)  
par QUARTZ DU CHANU (sfb) - Calvados,  
Mme HENRIETTE EVAÏN

2017 Sans renseignement de UP TO YOU (sfa)

**VALKIRIA DEL CARIBE** bai 2009 ÉLEVÉE DANS LA MANCHE -  
M. EDGAR DE RUIZ

par ORLANDO (BE) (bwp) et SITELLE DE LA POMME (BE) (sbs)  
par QUIDAM DE REVEL (sfa) et NARCOTIQUE DE MUZE II (BE) (sbs)  
par DARCO (BE) (bwp)

**BSO** +12 (0,40) - Mise à la reproduction en 2012

**2016 GOODMORNING DE REVE**, (4 juin), m., alezan -  
BSO +16 (0,31) par VAGABOND DE LA POMME (BE) (sbs) -  
Seine-Maritime, M. HENRY LEPLAY

2017 Sans renseignement de CARUSSO LS (MX) (cdm)

**VALKIRY DES PLANS** bai 2009 ÉLEVÉE EN SAVOIE -  
Mme JULIE DOMPNIER

par CALVARO (DE) (holst) et KIVOILA DU RY (sfa)  
par CALYPSO D'ADRIERS (sfa) et SILVANA DU TRACE (sfa)  
par UKASE (sfa)

Mise à la reproduction en 2012

**2016 GOSSIP DU LESTE**, (22 mars), f., bai - BSO +17 (0,28)  
par MALITO DE REVE (BE) (sfa) - Var,  
Mme AURELIE BALDUCCI

**VALKYRIE DE TALMA** gris 2009 ÉLEVÉE DANS LES ARDENNES -  
Dr. Vét. MICHEL GUIOT

par DIAMANT DE SEMILLY (sfa) et REGGAE DE TALMA (sfa)  
par CENTO (DE) (holst) et NEW EVE DU MOULIN (sfa)  
par QUIDAM DE REVEL (sfa)

**ISO** 143 (16) **JSO** 6 **BSO** +29 (0,59) - Mise à la reproduction en 2011

**2014 ENYA DE TALMA**, (1 août), f., gr fon - BSO +25 (0,38)  
par CHIN CHIN (DE) (holst) - Ardennes,  
Dr. Vét. MICHEL GUIOT

**2016 GLASGOW DE TALMA**, (15 août), m., bai f.  
par ARLEM ANDALOU - Ardennes, Dr. Vét. MICHEL GUIOT

2017 Sans renseignement de OGRION DES CHAMPS (sfa)  
Sans renseignement de OGRION DES CHAMPS (sfa)  
Sans renseignement de OGRION DES CHAMPS (sfa)

**VALKYRIES DE BUCAILLE** alezan 2009  
ÉLEVÉE DANS LE CALVADOS - Mme ISABELLE PAILLAUD

par MOZART DES HAYETTES (BE) (sbs)  
et EUREKA DE BUCAILLE (sfa) par TSAR DE BAUSSY (sfa)  
et ILLIAD F (sfa) par DICKY (sfa)

**ISO** 129 (15) **BSO** +13 (0,54) - Mise à la reproduction en 2015

**2016 GLOBAL DU PHARE**, (5 juillet), m., bai - BSO +15 (0,32)  
par OTHELLO DU PHARE (sfa) - Manche,  
Mme JUDITH BROHIER

2017 Sans renseignement de SUNSHINE DU PHARE (sfa)

**VALOIS (CZ)** (oes) bai f. 2001 ÉLEVÉE EN REPUBLIQUE TCHEQUE -  
NHKL numéro 224842001 - M. RUDOLF SKRIVAN et M. SUCHA HREBCIN  
par PAPILLION 5067 (westf) et KARA (oes)  
par DIETWARD 23 2440 (oes) et SALUT SALLY 739 (oes)  
par SALUT (han)

**ISO** 106 (13) - Mise à la reproduction en 2015

**2016 GRAVURE ST GERMAIN**, (16 mai), f., noipan -  
BSO +7 (0,35) BDR +4 (0,22)

par L'ARC DE TRIOMPHE (DE) (old) - Cher,  
E.U.R.L. SELLERIE LE PADDOCK

2017 Sans renseignement de GOLDFEVER (DE) (han)

**VALOISE DE L'ABBAYE** alezan 2009 ÉLEVÉE DANS LA MANCHE -  
M. LOUIS LECONTE

par NORMAN PRE NOIR (sfa) et QUELIOSE DE L'ABBAYE (sfa)  
par HELIOS DE LA COUR II (sfa) et MALOISE DE L'ABBAYE (sfa)  
par DIAMANT DE SEMILLY (sfa)

Mise à la reproduction en 2014

**2016 GALLA DE L'ABBAYE**, (21 avril), f., bai  
par ADZARO DE L'ABBAYE - Manche, M. LOUIS LECONTE

2017 Sans renseignement de ADZARO DE L'ABBAYE

**VALOLITA DU LOZON** bai 2009 ÉLEVÉE DANS LA MANCHE -  
M. LAURENT VIGNAUD

par DIAMANT DE SEMILLY (sfa) et MELODIE PIERREVILLE (sfa)  
par PAPILLON ROUGE (sfa) et FIDJI PIERREVILLE (sfa)  
par ROSIRE (sfa)

**ISO** 136 (15) **JSO** 6 **BSO** +23 (0,57) - Mise à la reproduction en 2015

**2016** Naissance déclarée (10 mai), m., bai BSO +24 (0,39)  
par KANNAN (NL) (kwpn) - Manche, M. LAURENT VIGNAUD

2017 Sans renseignement de KANNAN (NL) (kwpn)

Sans renseignement de BALOU DU ROUET (DE) (old)  
Sans renseignement de BALOU DU ROUET (DE) (old)

**VALORIS D'INES** bai f. 2009 ÉLEVÉE DANS LA MANCHE -  
M. THIERRY MOULIN

par DIAMANT DE SEMILLY (sfa) et INDIRA D'INES (sfa)

par BILL DE BAUGY (sfa) et TESS D'INES (sfa)

par MUGUET DU MANOIR (sfa)

**BSO** +12 (0,47) - Mise à la reproduction en 2013

**2016 GAVROCHE D'INES**, (5 juin), m., bai - BSO +16 (0,27)  
par VALMY DE LA LANDE - Manche, M. THIERRY MOULIN,  
Mme ASTRID LAVENU

2017 Sans renseignement de VLEUT (NL) (kwpn)

**VALOU BAIE TARDONNE** bai 2009 ÉLEVÉE DANS LE CHER -  
M. GILBERT GALLIOT

par BALOUBET DU ROUET (sfa) et CHOCOLATTA D'IVE Z (BE) (z)  
par CHIN CHIN (DE) (holst) et CENIA (old) par GRANNUS (han)

**ISO** 104 (14) **BSO** +14 (0,52) - Mise à la reproduction en 2014

**2016 GIN TONIQUE TARDONNE**, (22 mai), f., alezan -  
BSO +16 (0,25) par LUIDAM (NL) (kwpn) - Cher,  
M. GILBERT GALLIOT

2017 Sans renseignement de LUIDAM (NL) (kwpn)

**VALOU D'UTAH** bai 2009 ÉLEVÉE DANS LA MANCHE -  
M. FRANCOIS VASCHE

par ELIXIR DE MADAME (sfa) et JAVANAISE D'UTAH (sfa)

par NARCOS II (sfa) et BABETH D'UTAH (sfa)

par MUGUET DU MANOIR (sfa)

Mise à la reproduction en 2015

**2016 GUIGNOLET D'UTAH**, (6 juin), m., bai f.  
par BELLA BALOUBET (DE) (holst) - Manche,  
M. FRANCOIS VASCHE

**VALSE AUX RUETTES** bai f. 2009 ÉLEVÉE DANS LA MANCHE -  
M. JEAN-LOUIS LENOURY

par DIAMANT DE SEMILLY (sfa) et LITTLE LADY S (DE) (rhdl)  
par LAMBADA (holst) et GAJALA (old) par GRANNUS (han)

Mise à la reproduction en 2012

**2016 GARDE DES RUETTES**, (1 juillet), m., bai f. - BSO +16 (0,31)  
par HYM D'ISIGNY (sfa) - Manche, M. JEAN-LOUIS LENOURY

**VALSE DE COURCEL** alezan 2009 ÉLEVÉE DANS L'AUBE -  
Mme MARIANNE SABATIER

par LAMM DE FETAN (sfa) et CALME TOI (sfa)  
par QUAND VIENS TU (sfa) et REINE D'ECLY (sfa)

par VERSALLES (AR) (ps)

**BSO** +16 (0,42) - Mise à la reproduction en 2014

**2016 GABY DE COURCEL**, (23 avril), f., alezan - BSO +17 (0,26)  
par TYPE TOP DU MONTEIL (sfa) - Aube,  
Mme MARIANNE SABATIER

2017 Sans renseignement de CLARCK DE COURCEL

**VALSE DE RIVERLAND** alezan 2009 ÉLEVÉE EN CHARENTE -  
S.C.E.A. RIVERLAND

par DIAMANT DE SEMILLY (sfa) et LUCE D'HEPERID (sfa)

par QUIDAM DE REVEL (sfa) et JAVOTTE D (sfa)

par COR DE CHASSE (sfa)

**BSO** +11 (0,51) - Mise à la reproduction en 2014

**2016 GIRL DE RIVERLAND**, (1 avril), f., bai - BSO +15 (0,27)  
par CHACCO ROUGE (DE) (old) - Charente,  
S.C.E.A. RIVERLAND

2017 Sans renseignement de SUNDAY DE RIVERLAND (sfb)

**VALSE DES DAMES** bai 2009 ÉLEVÉE EN SAONE-ET-LOIRE - Mme VERONIQUE MONNERET et M. NOEL MEUNIER

par NEWTON DE KREISKER (sfa) et CAPUCINE V (sfa)  
par STEW BOY (sfa) et SIRENE V (sfa) par CAP MARTIN (ps)  
Mise à la reproduction en 2012

**2016 GIALTA DU BARSAC**, (13 mars), f., aleanz - BSO +15 (0,34)  
par OGANO SITTE (BE) (sbs) - Puy-de-Dôme,  
Mme CATHERINE RABOTOT, M. OLIVIER RABOTOT

**VALSE DU BOISDEVILLE** bai 2009

ÉLEVÉE DANS LES ARDENNES - M. HUBERT HOSTEAU

par COULEUR RUBIN (DE) (old) et COPACABANA II (sfa)  
par JALISCO B (sfa) et QUOLOMBIA (sfa) par GALOUBET A (sfa)

**ISO** 142 (15) **JSO** 6 **BSO** +19 (0,58) - Mise à la reproduction en 2012

**2016 GINGKO DU BOISDEVILLE**, (16 juin), m., gris  
par MYLORD CARTHAGO (sfa) - Ardennes,  
M. HUBERT HOSTEAU

**GINSENG BOISDEVILLE**, (29 juin), m., gris -  
BSO +22 (0,39) BCC +9 (0,20) par MYLORD CARTHAGO (sfa) -  
Ardennes, M. HUBERT HOSTEAU

**VALSE DU CHATELLIER** bai 2009 ÉLEVÉE DANS LA MANCHE -  
M. JEAN-LOUIS LEMASLE et M. HILAIRE LEMASLE

par QUITE EASY (DE) (holst) et SORAYA DES MONTS (sfa)  
par CALVARO (DE) (holst) et ELMA DES MONTS (sfa)  
par VAS Y DONC LONGANE (sfa)

Mise à la reproduction en 2012

**2016 GOLDY DU CHATELLIER**, (17 mai), f., aleanz - BSO +20 (0,22)  
par ALDO DU PLESSIS - Manche, M. JEAN-LOUIS LEMASLE,  
M. DAVID LEMASLE

2017 Sans renseignement de BALOU DU ROUET (DE) (old)

**VALSEUSE DU PARADISO** bai 2009

ÉLEVÉE EN L'EURE-ET-LOIR - M. JEAN-MARIE LEFEVRE

par TOULON (BE) (bwp) et LAMBADA DU GABEREAU (sfa)  
par BONHOMME II (sfa) et BAMBÀ DE DAMPIERRE (sfa)  
par ELF III (sfa)

**ISO** 134 (15) **JSO** 6 **BSO** +25 (0,59) - Mise à la reproduction en 2015

**2016 GLYCINE DU PARADISO**, (18 juin), f., bai f.  
par VAGABOND DE LA POMME (BE) (sbs) - Calvados,  
M. JEAN-MARIE LEFEVRE

**GRAND DUC DU PARADISO**, (20 juin), m., bai  
par VAGABOND DE LA POMME (BE) (sbs) - Calvados,  
M. JEAN-MARIE LEFEVRE

**VALTESSE DU TEMPLE** bai 2009 ÉLEVÉE DANS L'AIN -  
M. GUY MARTIN

par TINKA'S BOY (NL) (kwpn) et ALTESSE DE POMMES (BE) (bwp)  
par KIMBALL (BE) (bwp) et PRONTO DE POMMES (bwp)  
par JUS DE POMME (BE) (bwp)

Mise à la reproduction en 2013

**2016 GRIOTTE DE MANCY**, (16 mai), f., bai - BSO +16 (0,29)  
par RADIEUX (BE) (bwp) - Jura,  
EXPLOITATION FERME EQUESTRE MANCY

2017 Sans renseignement de ULTRACHIC DU TEMPLE (sfa)

**VAN R (NL)** (kwpn) bai f. 2002 ÉLEVÉE AUX PAYS-BAS -

KWPN numéro 210750 - M. TH. PEETERS

par FEINSCHNITT I Z (se) et R. (kwpn) par GRAF GRANNUS (DE) (han)  
et ILLUSTER (kwpn) par SECLUSIVE Z (oes)

Mise à la reproduction en 2012

**2016 GUESS D'ASSCHAUT**, (1 avril), m., bai f. - BSO +6 (0,27)  
par READY BOY DES FORETS (sfa) - Ardennes,  
Dr. Vét. MICHEL GIUOT, Mme ANNE MUYS

**VANDA DE HUS Z** (z) bai 2011 ÉLEVÉE EN LOIRE-ATLANTIQUE -

S.A.R.L. HARAS DE HUS

par VIVALDI DU SEIGNEUR (BE) (sbs) et AMATI P M S (DE) (old)  
par ARGENTINUS (DE) (han) et UNIKA (old) par BEACH BOY (PL) (oes)  
**BSO** +14 (0,48) - Mise à la reproduction en 2014

**2016 GUERILLA DE HUS**, (27 février), f., bai - BSO +20 (0,36)  
par BALOUBET DU ROUET (sfa) - Loire-Atlantique,  
S.A.R.L. HARAS DE HUS

2017 Sans renseignement de WINDOWS VH COSTERSVELD (BE)  
(bwp)

Sans renseignement de KANNAN (NL) (kwpn)

Sans renseignement de KANNAN (NL) (kwpn)

Sans renseignement de KANNAN (NL) (kwpn)

**VANDA DIMAVI** aleanz 2009 ÉLEVÉE DANS L'ALLIER -

M. PHILIPPE DUNAUD

par ZANDOR Z (DE) (rhdl) et JINGXI (sfa)  
par DANTON DE COSNIERE (sfa) et RUNAWAY II (sfa)  
par FUCHSIA DU LAYON (tf)

**ISO** 106 (13) **BSO** +7 (0,52) - Mise à la reproduction en 2015

**2016 GIPSY DIMAVI**, (1 mai), f., gris - BSO +13 (0,28)

par VALMY DE LA LANDE - Allier, M. PHILIPPE DUNAUD

2017 Sans renseignement de ANDIAMO SEMILLY

**VANESSA** (tf) bai 2009 ÉLEVÉE DANS LE TARN-ET-GARONNE -  
E.A.R.L. DU CHENE

par JADE BOCAIN (tf) et NATACHA (tf) par SANS ATOUT (tf)  
et FERALIE (tf) par AND ARIFANT (tf)

Mise à la reproduction en 2013

**2016 GALOPIN DE CRESCIA**, (19 mai), m., baicer  
par DOUBLE D'ELLE (sfa) - Gard, M. MICHEL MORANTE,  
Mme MARIE-BEATRICE MORANTE

**VANESSE MERZE** bai 2009 ÉLEVÉE EN SAONE-ET-LOIRE -  
M. JEAN-MICHEL MARTINOT

par DROP DES VARENNES (sfa) et VANESSE DE MERZE (sfa)  
par GRAND VENEUR (sfa) et HYSOPE DE MERZE par VERDI (ps)

**ISO** 110 (13) **BSO** +8 (0,53) - Mise à la reproduction en 2014

**2016 GASPARD MERZE**, (12 mai), m., bai  
par ULTIMATUM MERZE (sfa) - Saône-et-Loire,  
M. JEAN-MICHEL MARTINOT

2017 Sans renseignement de ULTIMATUM MERZE (sfa)

**VANILIA D'ETE** gr fon 2009 ÉLEVÉE DANS LE PAS-DE-CALAIS -  
Mme LAURENCE ROGER et M. VINCENT ROGER

par CLINTON (DE) (holst) et GEMME DU MURIER (sfa)  
par GALOUBET A (sfa) et TAMOA DU MURIER (sfa) par KISSOVO (sfa)

**BSO** +16 (0,45) - Mise à la reproduction en 2011

**2016 GALDIA HILLIERE**, (20 mars), f., gris - BSO +14 (0,36)  
par ORLANDO (BE) (bwp) - Loire-Atlantique,  
M. ROBIN FLEURANCE, Mme AURORE FLEURANCE

2017 Sans renseignement de COMME IL FAUT (DE) (westf) et de  
ORLANDO (BE) (bwp)

**VANILLA SKY (NL)** (kwpn) aleanz 2002 ÉLEVÉE AUX PAYS-BAS -  
KWPN numéro 209554 - MEGA BV

par HORS LA LOI II (sfa) et L QUO VADIS VAN DE GAVER (kwpn)  
par APACHE DU FOREST (sfa) et ABLE CHAT (oes)

par ENCHANTMENT (oes)

**ISO** 114 (12) **BSO** +8 (0,48) - Mise à la reproduction en 2014

**2016 GRANADA DE CHRISTOL**, (30 avril), f., bai f. -  
BSO +16 (0,37) BCC +11 (0,20) BDR +3 (0,23)  
par KANNAN (NL) (kwpn) - Hérault, M. ADRIEN ROUCHON

2017 Sans renseignement de TORNESCH (NL) (kwpn)

**VANILLE ALIA** bai 2009 ÉLEVÉE DANS LE CALVADOS - Société ALIA  
par COROFINO (DE) (holst) et CHIMENE D'AVRIL (sfa) par ALME (sfa)  
et ONDE PIERREVILLE (sfa) par ST BRENDAN (GB) (ps)  
Mise à la reproduction en 2012

**2016 GALANT DE LA BARRA**, (2 juin), m., aleanz  
par ASCOT DES IFS - Dordogne, Mme ALINE PARISSET

2017 Sans renseignement de ARPEGE PIERREVILLE (sfa)

**VANILLE DU CHALLOIS** aleanz 2009

ÉLEVÉE EN L'EURE-ET-LOIR - M. GUY BRU

par JAGUAR MAIL (sfa) et DALME DU CHALLOIS (sfa) par ALME (sfa)  
et ORKA IV (sfa) par DIRECT RULE (GB) (ps)

Mise à la reproduction en 2013

**2016 GIPSY DE LA BREVILLE**, (11 avril), m., bai  
par ASTI SPUMANTE (DE) (old) - Cher, M. PHILIPPE TABRANT

2017 Sans renseignement de CASH DU PLESSIS

**VANILLE DU REVERDY** bai 2009 ÉLEVÉE DANS LA MANCHE -  
S.A.R.L. HARAS DU REVERDY

par QUICK STAR (sfa) et MELODY DU REVERDY (sfa)

par QUIDAM DE REVEL (sfa) et SPIREE (sfa)

par GRAND VENEUR (sfa)

**ISO** 109 (14) **BSO** +20 (0,52) - Mise à la reproduction en 2015

**2016 GUARANA DE MARS**, (1 juillet), m., bai -  
BSO +20 (0,36) BDR +4 (0,23) par CONTENDRO (DE) (holst) -  
Orne, S.A.R.L. HARAS DES M, Mme DANIELE MARS

**VANINI VAN DE ZUUTHOEVE (BE)** (bwp) bai 1998

ÉLEVÉE EN BELGIQUE - BWP numéro 173760 - VETS VEEHANDEL V.V.

par JOYRIDER (oes) et NANINI (bwp) par OULA OWL (GB) (ps)

et IDEALISTE VAN DE HEFFINCK (bwp) par FURIOSO (BE) (han)

**ISO** 120 (08) - Mise à la reproduction en 2014

**2016 GOOD FOR MI**, (22 mai), f., bai f. - BSO +9 (0,35)  
par CONTENDRO (DE) (holst) - Paris, Mme CAMILLE ARNAUD

**VANITAS DC (DE)** (han) gris 1998 ÉLEVÉE EN ALLEMAGNE -

VHW numéro 319735398 - MME SYLVIA BARONCELLI

par VOLTAIRE (DE) (han) et CAPITATA (holst) par CAPITOL II (holst)  
et PALKURA (holst) par SACRAMENTO SONG (GB) (ps)

Mise à la reproduction en 2009

2007 CARMEN DC (DE) (han), f. - ISO 136 (13) **JSO** 6 **BSO** +15 (0,51)  
par CASSUS (DE) (holst)

**2016 GAUDI DEL COLLE**, (12 mai), m., noir - BSO +15 (0,34)  
par ROCK'N ROLL SEMILLY (sfa) - Eure,  
S.C.E.A. ELEVAGE DEL COLLE

**VANITE DU VERCOL** alezan 2009 ÉLEVÉE DANS LA MANCHE -  
S.C.E.A. LE HARAS DU VERCOL

par DIAMANT DE SEMILLY (sfa) et MANON DE LA LANDE (sfa)  
par QUITO DE BAUSSY (sfa) et ATHENA DE LA LANDE II (sfa)  
par STARTER (sfa)

**BSO** +22 (0,41) - Mise à la reproduction en 2014

**2016 GENIE D'AUVILLE**, (12 juin), m., gris - BSO +18 (0,24)  
par UPSILON (aa) - Manche, M. THIERRY LESERVOISIER,  
Mme ANNIE LESERVOISIER

2017 Sans renseignement de KING SIZE (aa)

**VANITY BOIS MARGOT (BE)** (sbs) bai 2005

ÉLEVÉE DANS LE CALVADOS - SBS numéro 39985 -  
S.A.S. HARAS BOIS MARGOT

par L'ARC DE TRIOMPHE (DE) (old) et FORSTHEIDE (DE) (old)  
par LORDANOS (DE) (holst) et FUREIDA 2 (old)  
par GODEHARD (DE) (han)

Mise à la reproduction en 2010

**2016 GOOD GUY D'AUTHUIT**, (18 mai), m., bai - BSO +15 (0,25)  
par THAIS DE PEGASE (sfa) - Eure,  
S.C.E.A. DES TRIPLES LICES

**VANKARA DU LOZON** noipan 2009 ÉLEVÉE DANS LA MANCHE -

M. LAURENT VIGNAUD

par DIAMANT DE SEMILLY (sfa) et PALOMA DU LOZON (sfa)  
par BALOUBET DU ROUET (sfa) et GLAMOUR ROUGE (sfa)  
par LOU PIGUET (ps)

**ISO** 107 (13) **BSO** +21 (0,49) - Mise à la reproduction en 2014

**2016 GUARANA**, (25 avril), f., noipan -  
BSO +20 (0,35) BDR +7 (0,23) par CONTENDRO (DE) (holst) -  
Manche, Mme SOPHIE AYME

2017 Sans renseignement de TORNESCH (NL) (kwpn)

**VANOISE DES CLOSETS** al bru 2009 ÉLEVÉE DANS LA MANCHE -

M. BERNARD PLASSART

par NIPPON D'ELLE (sfa) et KAMIE DES CLOSETS (sfa)  
par FLIPPER D'ELLE (sfa) et GATE DES PERRUK (sfa)  
par SULTAN DES TOURS (sfa)

**ISO** 106 (13) **BSO** +10 (0,50) - Mise à la reproduction en 2014

**2016 GRIVE DES CLOSETS**, (29 avril), f., bai - BSO +12 (0,37)  
par DANDY DU PLAPE (sfa) - Manche,  
M. BERNARD PLASSART

**VANOISE DU HAUT BOIS** alezan 2009 ÉLEVÉE DANS LE DOUBS -

M. ANDRE LARESCHÉ

par LE TOT DE SEMILLY (sfa) et NAIADÉ DU HAUT BOIS (sfa)  
par APACHE D'ADRIERS (sfa) et CYBELE DE LA MARE (sfa)  
par STARTER (sfa)

**BSO** +12 (0,40) - Mise à la reproduction en 2012

**2016 GEHOLE DU HAUT BOIS**, (17 avril), f., gris - BSO +19 (0,32)  
par WINDOWS VH COSTERSVELD (BE) (bwp) - Doubs,  
M. ANDRE LARESCHÉ

2017 Sans renseignement de WINDOWS VH COSTERSVELD (BE)  
(bwp)

**VARAINE MENJOULET** gr fon 2009

ÉLEVÉE EN HAUTE-GARONNE - Mme NICOLE PLAN

par DARLON VAN DIJKERSHOF (BE) (bwp)  
par RAVAINE MENJOULET (fsf) par MR BLUE (NL) (kwpn)  
et MISS FOO (ps) par SISSOO (GB) (ps)

Mise à la reproduction en 2012

**2016 GRISBY MENJOULET**, (30 mai), m., bai  
par TORNESCH (NL) (kwpn) - Haute-Garonne,  
Mme NICOLE PLAN

2017 Sans renseignement de VLEUT (NL) (kwpn)

**VARENN DU GUE** bai 2009 ÉLEVÉE EN MEURTHE-ET-MOSELLE -

S.C.E.A. DU GUE

par QREDO DE PAULSTRA (sfa) et KARENN DU GUE (sfa)  
par ROCKY DE BAUSSY (sfa) et KARENN (sfa)  
par ULRIC DU MADON (sfa)

Mise à la reproduction en 2011

**2016 GALLINA DU CHARME**, (5 mai), f., bai -  
BSO +8 (0,35) BDR +7 (0,24) par CONTENDRO (DE) (holst) -  
Meurthe-et-Moselle, Mme LORENE FRANCOIS

**VARGA HOY** bai 2009 ÉLEVÉE EN COTE-D'OR - M. FRANCOIS LEVY

par WATCH ME (BE) (bwp) et KELLI (DE) (holst)  
par RAMIRO (DE) (holst) et DIE MAMBA (holst)  
par ATHLET (DE) (han)

**ISO** 104 (15) **BSO** +9 (0,53) - Mise à la reproduction en 2015

**2016 GEMELLI HOY**, (17 juin), m., bai - BSO +8 (0,36)  
par LITCHI HOY (sfa) - Côte-d'Or, M. FRANCOIS LEVY

**VARGAS GIRL** alezan 2009 ÉLEVÉE EN SAONE-ET-LOIRE -

S.A.R.L. HARAS DE SALES

par BELFORT (DE) (han) et RAJA Z (BE) (z) par RAMIRO (DE) (holst)  
et FARAH DIVA (westf) par FABELHAFT (westf)

Mise à la reproduction en 2012

**2016 GENIALE DES ANGES**, (5 juin), f., bai f. -  
BSO +7 (0,29) BDR +10 (0,20) par DIARADO (DE) (holst) - Ain,  
Mme ELODIE DELMAS

**VARIANE DES GREZILS** bai 2009 ÉLEVÉE DANS LA VIENNE -

M. SERGE DEBIN, M. ANTOINE BILLOUIN et M. TOM BILLOUIN

par NIPPON D'ELLE (sfa) et ARIANNE DE BEAUVAL (sfa)  
par OBLIGEANT (sfa) et MELODIE V (sfa) par HENAUD (aa)

**ISO** 102 (14) **BSO** +2 (0,54) - Mise à la reproduction en 2014

**2015 FRIVOLE DES GREZILS**, (8 mai), f., alezan - BSO +6 (0,32)  
par SUBLIM DES GREZILS (sfb) - Vienne, M. SERGE DEBIN

2017 Sans renseignement de L'ARC DE TRIOMPHE (DE) (old)

**VARIANE DU CHATEAU** gris 2009 ÉLEVÉE DANS LA MARNE -

M. JEAN GRANDJEAN

par AIRBORNE MONTECILLO (US) (fsf) et SOPHIE DU CHATEAU (sfa)  
par GALOUBET A (sfa) et JAVOTTE D (sfa) par COR DE CHASSE (sfa)

**BSO** +5 (0,55) - Mise à la reproduction en 2015

**2016 GRAAL UN PRINCE**, (22 avril), m., bai -  
BSO +15 (0,39) BCC +14 (0,25) BDR +2 (0,28)

par KANNAN (NL) (kwpn) - Pas-de-Calais,  
S.A.R.L. HARAS DES PRINCES, Mme DANIELLE PRINCE

2017 Sans renseignement de DIAMANT DE SEMILLY (sfa)

**VARIANTA VAN VRIJHERN (BE)** (bwp) bai 1998

ÉLEVÉE EN BELGIQUE - BWP numéro 175579 - M. STANY BUCKINX

par NONSTOP (bwp) et KITTY VAN VRIJHERN (bwp) par FEO (han)  
et ELECTRE (bwp) par LUGANO VAN LA ROCHE (han)

Mise à la reproduction en 2012

**2016 GHITA ASSCHAUT**, (1 juin), f., bai f. par ADAGIO DE TALMA -  
Ardennes, Dr. Vét. MICHEL GUIOT, Mme ANNE MUYS

**VARMA VILLA ROSE** bai 2009 ÉLEVÉE DANS LE CHER -

M. KAMEL BOUDRA

par QUICK STAR (sfa) et ESQUISSE NANTUEL (sfa)

par I LOVE YOU (sfa) et ROYALTIE III par KAOLIN DE LYRE (sfa)

**ISO** 121 (14) **BSO** +16 (0,58) - Mise à la reproduction en 2013

**2016 GET ME**, (18 avril), m., bai - BSO +18 (0,37) BDR +6 (0,22)  
par CONTENDRO (DE) (holst) - Calvados,  
Mme HENRIETTE EVAÏN

2017 Sans renseignement de UP TO YOU (sfa)

**VARO QUITO** bai f. 2009 ÉLEVÉE DANS LA MOSELLE -

M. MICHEL ROUSSEAU

par CALVARO (DE) (holst) et GOLDEN DE KREISKER (sfa)

par QUITO DE BAUSSY (sfa) et SCALA ROUGE (sfa)

par GALOUBET A (sfa)

**BSO** +13 (0,47) - Mise à la reproduction en 2013

**2016 GIANCARLO DU JARDIN**, (2 mai), m., bai - BSO +16 (0,27)  
par MALOUBET DE PLEVILLE (sfa) - Meurthe-et-Moselle,  
M. NICOLAS PARGON

2017 Sans renseignement de PRESIDENT (NL) (kwpn)

**VAVANTA V TH (NL)** (kwpn) alezan 2002 ÉLEVÉE AUX PAYS-BAS -

KWPN numéro 211242 - M. J. VAN TUINEN HEUKER

par LENNARD (kwpn) et KAVANTOS II (kwpn) par FURORE (kwpn)  
et GAVANTA II (kwpn) par ABLE ALBERT (GB) (ps)

**ISO** 107 (10) - Mise à la reproduction en 2015

**2016 GRIOTTE LABARAQUETTE**, (30 avril), f., alezan -  
BSO +4 (0,38) BDR +2 (0,24) par APACHE D'ADRIERS (sfa) -  
Gard, Mme ISABELLE BRUT

**VAYAMA DE PREUILLY** bai 2009 ÉLEVÉE EN SEINE-ET-MARNE -

S.C. HARAS DE PREUILLY

par CARDERO (DE) (holst) et HALOWEEN DE BRUNEL (sfa)

par APACHE D'ADRIERS (sfa) et KISTINN MINOTIERE (sfa)

par QUINQUET (ps)

**ISO** 106 (13) **BSO** +5 (0,58) - Mise à la reproduction en 2015

**2016 GRENACHE II**, (11 mai), f., alezan  
par ARTISTE DE L'ABAYE - Marne,  
Mme ELISABETH GOUTORBE EGROT

**VEDA DE HUS** rouan 2009 ÉLEVÉE EN LOIRE-ATLANTIQUE -

S.A.R.L. HARAS DE HUS

par SPARTAKHUS (DE) (han) et PASSIONATA II (DE) (holst)

par LAVALETTTO (holst) et SOLEIL (holst) par CAPITOL I (DE) (holst)

Mise à la reproduction en 2012

**2015 FIRSTY DE PREPINSON**, (12 juin), f., bai - BSO +15 (0,22)  
par ELDORADO DE HUS (NL) (kwpn) - Paris,  
Mme EVA RUGGIERI



- 2016** **GAMBLE DE PREPINSON**, (23 mai), m., baimel - BSO +14 (0,31) par **CONTENDRO (DE)** (holst) - Indre-et-Loire, Mme **EVA RUGGIERI**
- 2017 Sans renseignement de **WINDOWS VH COSTERSVELD (BE)** (bwp)

**VEGA STAR DU TILLARD** noipan 2009ÉLEVÉE DANS LE CALVADOS - Mme **BERNADETTE LEJEUNE**par **DIAMANT DE SEMILLY (sfa)** et **IANAGRA DU TILLARD (sfa)** par **NARCOS II (sfa)** et **QUANAGRA (sfa)** par **GALOUBET A (sfa)****BSO** +17 (0,41) - Mise à la reproduction en 2012

- 2016** **GATSBY DU TILLARD**, (27 mai), m., alezan par **PRÉSIDENT (NL)** (kwpn) - Calvados, Mme **BERNADETTE LEJEUNE**

**VEGAS DE LA MARONNE** bai 2009 ÉLEVÉE DANS LE CANTAL - E.A.R.L. CENTRE EQUESTRE DE LA MARONNEpar **KAOLIN D'ELLE (sfa)** et **EOLE DU SALVERT (sfa)** par **RADAR III (sfa)** et **KANDICE DU BOUCHET** par **EMERALD (ps)** Mise à la reproduction en 2012

- 2016** **G'STAR DE LA MARONNE**, (29 mars), f., bai - BSO +13 (0,24) par **UP TO YOU (sfa)** - Cantal, E.A.R.L. CENTRE EQUESTRE DE LA MARONNE
- 2017 Sans renseignement de **SANDRO BOY (DE)** (old)

**VEGASTAR GERY** bai 2009 ÉLEVÉE DANS LES DEUX-SEVRES - M. DENIS GAUFFRETEAU et Mme **FRANCE-CLAIRE GAUFFRETEAU**par **ILVIEN DES MIELLES (sfa)** et **HAISY (NL)** (kwpn) par **JASPER (kwpn)** et **DAISY (kwpn)** par **NIMMERDOR (NL)** (kwpn) **ISO** 107 (13) **BSO** +9 (0,51) - Mise à la reproduction en 2013

- 2016** **GOOD COLORE DU GERY**, (25 avril), m., bai cl - BSO +10 (0,21) par **COLORE (DE)** (holst) - Deux-Sèvres, E.A.R.L. GAUFFRETEAU DENIS HARAS DU GERY **GRAFIST DU GERY**, (1 avril), m., alezan - BSO +6 (0,37) BDR +3 (0,25) par **PAMPHILE (sfa)** - Deux-Sèvres, E.A.R.L. GAUFFRETEAU DENIS HARAS DU GERY
- 2017 Sans renseignement de **TOPINAMBOUR (NL)** (kwpn) Sans renseignement de **TOPINAMBOUR (NL)** (kwpn)

**VEIA D'ARANCHERE** alezan 2009ÉLEVÉE DANS LE MAINE-ET-LOIRE - Mme **CORINNE ROUSSEAU**

- par **DIAMANT DE SEMILLY (sfa)** et **FIRST LADY (sfa)** par **UGOLIN NORMAND (sfa)** et **BRIGHT** par **MAIYMAD (IE)** (ps) **ISO** 119 (15) **JSO** 4 **BSO** +16 (0,59) - Mise à la reproduction en 2015
- 2016** **GENNAK D'ARANCHERE**, (27 juin), m., alezan - BSO +18 (0,35) par **VAGABOND DE LA POMME (BE)** (sbs) - Maine-et-Loire, Mme **CORINNE ROUSSEAU**

**VELETA NORMANDE** bai 2009 ÉLEVÉE DANS LE CALVADOS - M. ROLAND COTENTIN

- par **MADE IN SEMILLY (sfa)** et **ISLEA NORMANDE (sfa)** par **URBAIN DU MONNAI (sfa)** et **CHANTAL NORMANDE (sfa)** par **NATIF DE CORDAY (sfa)** **ISO** 127 (15) **JSO** 5 **BSO** +11 (0,57) - Mise à la reproduction en 2015
- 2016** **GIROLATA MONT OGER**, (31 mai), m., bai - BSO +17 (0,29) par **UP TO YOU (sfa)** - Manche, Mme **SANDRINE COTENTIN**

**VELISIA** bai 2009 ÉLEVÉE EN VENDEE - Mme **MARIE-THERESE BODY**par **QUINOTO BOIS MARGOT (sfb)** et **JAMAICA TAM (sfa)** par **VERT ET ROUGE (sfa)** et **SCALA (sfa)** par **URIEL (sfa)** Mise à la reproduction en 2013

- 2016** **GAZOLINE GUILLOTERIE**, (1 juillet), f., bai par **CANTURO (DE)** (holst) - Vendée, M. **SIMON BODY**
- 2017 Sans renseignement de **PANAMA TAME (sfa)**

**VELOIA DE M'ÉLODIE** bai 2009 ÉLEVÉE DANS L'ORNE - M. PIERRE CHETRITTpar **LANDO (DK)** (dwb) et **ECLAIRE DU VANDY** par **BIGA DE FONDELYN (aa)** et **ANTHRACITE III (sfa)** par **OBLIGEANT (sfa)** Mise à la reproduction en 2015

- 2016** **GOTHEENSEE DU LANDION**, (25 mars), m., bai - BSO +3 (0,29) par **HOOLIGAN DE ROSYL (sfa)** - Yonne, Mme **GUENAELE DUTILLET**, Mme **CAROLINE SEURE**, S.A.R.L. **ÉQUIVENTE**

**VELOUKIA DE L'ABBAYE** gris 2009 ÉLEVÉE DANS LA MANCHE - M. LOUIS LECONTEpar **MYLORD CARTHAGO (sfa)** et **AKYHYDA (sfa)** par **LE CONDEEN (sfa)** et **GINA (sfa)** par **STARTER (sfa)** **BSO** +7 (0,41) - Mise à la reproduction en 2013

- 2016** **GAYA DE L'ABBAYE**, (17 mai), f., gris - BSO +14 (0,25) par **ADIAMOOD DE L'ABBAYE** - Manche, M. **LOUIS LECONTE**
- 2017 Sans renseignement de **ANDIAMO SEMILLY** et de **ADZARO DE L'ABBAYE**

**VELOUTTE'JAC** bai 2009 ÉLEVÉE EN GIRONDE - M. JACQUES GRANDCHAMP DES RAUX et Mme **LAURENCE GRANDCHAMP DES RAUX**par **SANTANDER H (DE)** (old) et **KALMIA'JAC (sfa)** par **CAPRICE D'ELLE II (sfa)** et **FOLIE DU LIN (sfa)** par **TARZAN MOUSSURE (sfa)** Mise à la reproduction en 2012

- 2016** **GENTILHOMME MARIN**, (12 mai), m., alezan - BSO +4 (0,30) par **PEZETAS DU ROUET (sfa)** - Charente-Maritime, S.C.E.A. **HARAS DE ROCHEFORT**
- 2017 Sans renseignement de **REBOZO LA SILLA (MX)** (cdm)

**VELVET DU LYVET** bai 2009 ÉLEVÉE DANS LES COTES D'ARMOR - M. PASCAL BOULTAREAUpar **CHACCO BLUE (DE)** (meckl) et **NANTUA (sfa)** par **EMIR PLATIERE (sfa)** et **DELLTY PIEREVILLE (sfa)** par **TYPE D'ELLE (sfa)**

- BSO** +9 (0,47) - Mise à la reproduction en 2012
- 2016** **GINOLA**, (20 juin), m., bai - BSO +12 (0,32) par **TANGELO VAN DE ZUUTHOEVE (BE)** (bwp) - Côtes-d'Armor, M. **BRUNO ROCUET**
- 2017 Sans renseignement de **BEST OF ISCLA**

**VENANZA DU JARDIN** alezan 2009ÉLEVÉE EN MEURTHE-ET-MOSELLE - M. **NICOLAS PARGON**par **DOLLAR DU MURIER (sfa)** et **NINARELE DU JARDIN (sfa)** par **TRESOR DE CHEUX (sfa)** et **BRISE DU JARDIN (sfa)** par **HIDALGO DE RIOU (sfa)** Mise à la reproduction en 2012

- 2016** **GIULIETTA DU JARDIN**, (14 mai), f., al bru - BSO +12 (0,20) par **REBOZO LA SILLA (MX)** (cdm) - Meurthe-et-Moselle, M. **NICOLAS PARGON**
- 2017 Sans renseignement de **NERVOSO (sfa)**

**VENDANGE TARDIVE** (aqps) noir 2009 ÉLEVÉE DANS L'ALLIER - Mme **FRANCOISE THENARD**par **SLEEPING CAR (ps)** et **PARTIE DE PLAISIR (\*ac\*)** par **ROBIN DES CHAMPS (ps)** et **AKKAOTTE (\*ac\*)** par **ROSEAU D'OR (\*aa\*)** Mise à la reproduction en 2015

- 2016** **GONFLEE A BLOC**, (13 avril), f., baimel par **UPSILON (aa)** - Allier, M. **PHILIPPE CHAN**

**VENDEENE** alezan 2009 ÉLEVÉE DANS LE PUY-DE-DOME - Mme **FRANCOISE LAPORTE**par **DIAMANT DE SEMILLY (sfa)** et **KAMBERA VILELONGUE (sfa)** par **HURLEVENT (sfa)** et **TANAMERA DU TERTRE (sfa)** par **JABAD (sfa)** **BSO** +16 (0,40) - Mise à la reproduction en 2013

- 2016** **GRAFFITI DES AILES**, (10 mai), m., alezan par **TORNESCH (NL)** (kwpn) - Puy-de-Dôme, E.A.R.L. **ECURIE LAPORTE**
- 2017 Sans renseignement de **LUX Z (DE)** (han)

**VENDEENNE TROIS** rouan 2009 ÉLEVÉE DANS LE PUY-DE-DOME - M. **MICHEL SOLLELIS** et M. **LAURENT LAPORTE**par **NIGHTHAWK (sfa)** et **PRALINE TROIS (sfa)** par **EMPIR DE LA PIERRE (sfa)** et **KADOU TROIS (sfa)** par **DAIRIN (aa)** Mise à la reproduction en 2013

- 2016** **GUEPARD DE ST PRIVAT**, (15 avril), m., bai par **QUINTUS LS LA SILLA (MX)** (oes) - Puy-de-Dôme, M. **SYLVAIN COLLANGE**
- 2017 Sans renseignement de **OGRION DES CHAMPS (sfa)**

**VENDETTA DE KREISKER** bai 2009ÉLEVÉE DANS LE FINISTERE - S.C.E.A. **ELEVAGE DE KREISKER**par **FELTON DU MONT (BE)** (bwp) et **QUINDY DE KREISKER (sfa)** par **DIAMANT DE SEMILLY (sfa)** et **JUMPY DE KREISKER (sfa)** par **QUITO DE BAUSSY (sfa)**

- ISO** 120 (15) **BSO** +18 (0,55) - Mise à la reproduction en 2015
- 2016** **GIUHN DHIPPCAMPE**, (29 mai), m., bai - BSO +18 (0,38) BCC +9 (0,23) BDR +1 (0,25) par **L'ARC DE TRIOMPHE (DE)** (old) - Côtes-d'Armor, Mme **MURIEL STALAVEN**

**VENDETTA GERBAUX** alezan 2009 ÉLEVÉE EN SAONE-ET-LOIRE - Mme **ANNE-MARIE BERTHET**par **QUIDAM DE REVEL (sfa)** et **IVANNE GERBAUX (sfa)** par **PEGASE GERBAUX (sfa)** et **SARDANE GERBAUX (sfa)** par **URIEL (sfa)**

- BSO** +9 (0,54) - Mise à la reproduction en 2014
- 2016** **GUERILLA DU BERRI**, (26 avril), f., alezan - BSO +20 (0,34) par **NUMBER ONE D'ISO (sfa)** - Indre, G.A.E.C. **DU BOIS DE COSSET**
- 2017 Sans renseignement de **ELAN DE LA COUR (sfa)** et de **MYLORD CARTHAGO (sfa)**

**VENDOME DE PUYMALIER**

noipan 2009

ÉLEVÉE EN HAUTE-VIENNE - M. DAVID MOMMOLIN  
par LUCKY BOY (IT) (fsf) et LADIVA MAIL (sfa)  
par HAND IN GLOVE (US) (ps) et DIVINA MAIL (sfa)  
par GALOUBET A (sfa)

Mise à la reproduction en 2011

**2016 GLOBTROTTEUR DETERLONG**, (7 mai), m., noipan -  
BSO +9 (0,24) par VOYAGEUR OF LULU - Somme,  
Mme EDITH MANTEN

2017 Sans renseignement de CATCHAR MAIL

**VENEZIA DE RIVERLAND**

bai 2009 ÉLEVÉE EN CHARENTE -

S.C.E.A. RIVERLAND

par DIAMANT DE SEMILLY (sfa) et MISSRAZZIA DE KERSEY (sfb)  
par CHAPMAN ROUGE (DE) (holst) et RAZZIA DE REVEL (sfa)  
par JALISCO B (sfa)

Mise à la reproduction en 2013

**2016 GOTEBOURG DE RIVERLAND**, (23 mai), m., bai -  
BSO +17 (0,34) BCC +10 (0,25) BDR +2 (0,26)  
par L'ARC DE TRIOMPHE (DE) (old) - Charente,  
S.C.E.A. RIVERLAND

2017 Sans renseignement de CANTURO (DE) (holst)

**VENEZIA DU MURGER**

gris 2009 ÉLEVÉE EN SAVOIE -

Mme HELENE MICHELLIER

par CLINTON (DE) (holst) et ELISE DE MUZE (BE) (bwp)  
par ALMOX PRINTS J (DE) (trak) et BAMBOULA DE MUZE (bwp)  
par RUBENS DU RI D'ASSE D'96 (BE) (bwp)

BSO +9 (0,42) - Mise à la reproduction en 2011

**2016 GUCCI DU MURGER**, (1 mai), f., alzel - BSO +8 (0,23)  
par CARTOON Z (BE) (z) - Savoie, Mme HELENE MICHELLIER

2017 Sans renseignement de CARTOON Z (BE) (z)

**VENISE D'ALBIZIA**

bai 2009 ÉLEVÉE DANS L'OISE -

M. PHILIPPE BERNARD FAGOT

par TOULON (BE) (bwp) et SINFONIE D'ALBIZIA (sfa)  
par JAGUAR MAIL (sfa) et DORINNE (sfa) par POT D'OR (ps)

ISO 111 (13) BSO +15 (0,54) - Mise à la reproduction en 2013

**2016 GLASGOW D'ALBIZIA**, (12 mai), m., bai -  
BSO +17 (0,36) BDR +10 (0,22) par CONTENDRO (DE) (holst) -  
Oise, M. PHILIPPE BERNARD FAGOT

**GRENADE D'ALBIZIA**, (20 avril), f., bai - BSO +10 (0,27)  
par GOLDFEVER (DE) (han) - Oise,  
M. PHILIPPE BERNARD FAGOT

**VENISE DE HUS Z**

(z) alezan 2011 ÉLEVÉE EN LOIRE-ATLANTIQUE -

S.A.R.L. HARAS DE HUS

par VIVALDI DU SEIGNEUR (BE) (sbs) et BANDA (DE) (old)  
par ARGENTINUS (DE) (han) et BLANKONETTE III (old)  
par LEFEVRE (se)

BSO +16 (0,49) - Mise à la reproduction en 2014

**2016 GUESS DE HUS**, (22 mars), f., alezan - BSO +17 (0,34)  
par VIGO D'ARSOUILLES (BE) (bwp) - Loire-Atlantique,  
S.A.R.L. HARAS DE HUS

2017 Sans renseignement de WHAT A QUICKSTAR R (NL) (kwpn)

**VENISE DE PONTS**

alezan 2009 ÉLEVÉE DANS LA MANCHE -

Mme GISELE POTEAU et M. CLAUDE POTEAU

par PEZETAS DU ROUET (sfa) et KATI DE PONTS (sfa)  
par SI TU VIENS (sfa) et DAUPHINE II (sfa) par FEU SACRE (sfa)

Mise à la reproduction en 2014

**2016 GALANT DE PONTS**, (5 mai), m., bai f. - BSO +11 (0,31)  
par CONSUL DL VIE Z (BE) (z) - Manche,  
Mme GISELE POTEAU, M. CLAUDE POTEAU

2017 Sans renseignement de VLEUT (NL) (kwpn)

**VENISE DES VEYS**

alezan 2009 ÉLEVÉE DANS LA MANCHE -

M. JACQUES SAVARY

par PANAMA TAME (sfa) et AUBE DE RAMPAN (sfa)  
par LIEU DE RAMPAN (sfa) et ETOILE DE RAMPAN (sfa)  
par QUO VADIS (sfa)

Mise à la reproduction en 2013

**2016 GRAVITY DU MONT**, (13 mai), m., bai f. - BSO +17 (0,26)  
par MONTENDER (NL) (kwpn) - Manche,  
M. EMMANUEL PAYSANT LE ROUX,  
Mme ANNE-MARIE PAYSANT LE ROUX,  
M. DANIEL PAYSANT-LE ROUX

2017 Sans renseignement de CANTURO (DE) (holst)

**VENISE DU BREUIL**

gris 2009 ÉLEVÉE DANS LE CALVADOS -

M. ERIC HELYE

par OPIUM DE TALMA (sfa) et COQUINE DU THEIL (sfa)  
par LE PLANTERO (sfa) et IDOLE DU LOIR (sfa) par VIF AMOUR (sfa)

Mise à la reproduction en 2013

**2016 GREY DU BREUIL**, (1 juin), m., gripie - BSO +5 (0,33)  
par LIMBO (NL) (kwpn) - Calvados, M. ERIC HELYE

2017 Sans renseignement de LIMBO (NL) (kwpn)

**VENISE DU CHANU**

bai 2009 ÉLEVÉE DANS LA MANCHE -

M. YVES LANGELIER

par L'ARC DE TRIOMPHE (DE) (old) et JADECHANU (sfa)  
par PAPIILLON ROUGE (sfa) et DANAE DU MESNIL (sfa)  
par PAPHYRUS DE CHIVRE (sfa)

BSO +18 (0,41) - Mise à la reproduction en 2012

**2016 GAZELLE DU CHANU**, (3 mai), f., alezan -  
BSO +21 (0,35) BCC +16 (0,25) BDR +4 (0,28)  
par KANNAN (NL) (kwpn) - Manche, M. YVES LANGELIER,  
Mme BRIGITTE LANGELIER

2017 Sans renseignement de VAGABOND DE LA POMME (BE) (sbs)

**VENISE DU REVERDY**

bai 2009 ÉLEVÉE DANS LA MANCHE -

S.A.R.L. HARAS DU REVERDY

par QUIDAM DE REVEL (sfa) et QUITA DU REVERDY (sfa)  
par ROBIN II Z (DE) (han) et ESCALIBUR (sfa)  
par QREDO DE PAULSTRA (sfa)

ISO 126 (16) BSO +13 (0,57) - Mise à la reproduction en 2012

**2016 GALANTE DE MAZURE**, (16 juillet), f., bai - BSO +16 (0,36)  
par VIGO D'ARSOUILLES (BE) (bwp) - Oise,  
M. PATRICK DELARCHE

**GALDIDJA DE MAZURE**, (15 juin), f., bai - BSO +17 (0,35)  
par VAGABOND DE LA POMME (BE) (sbs) - Oise,  
M. PATRICK DELARCHE

**GALICE D'AUSTRAL**, (14 juillet), f., alezan - BSO +16 (0,36)  
par VIGO D'ARSOUILLES (BE) (bwp) - Manche,  
S.C.E.A. HARAS D'AUSTRAL

**VENT DU SUD KERGLENN**

gris 2009

ÉLEVÉE DANS LE FINISTÈRE - E.A.R.L. ALAIN RICHARD

par CRUSADOR (DE) (holst) et SHANA DE KERGLENN (sfa)  
par DIAMANT DE SEMILLY (sfa) et JUMPY DE KREISKER (sfa)  
par QUITO DE BAUSSY (sfa)

ISO 132 (16) JSO 5 BSO +21 (0,58) - Mise à la reproduction en 2011

**2016 GIROUETTE DE KERGLENN**, (26 juin), f., gris  
par WINDOWS VH COSTERSVELD (BE) (bwp) - Finistère,  
E.A.R.L. ALAIN RICHARD

**VENUE DE CERISY**

al fon 2009 ÉLEVÉE DANS LA MANCHE -

M. LAURENT VINCENT et Mme VALERIE VINCENT

par NERVOSO (sfa) et NOBLESSE DE SEMILLY (sfa)  
par QUICK STAR (sfa) et ALESIA DE SEMILLY (sfa)  
par DOUBLE ESPOIR (sfa)

BSO +16 (0,40) - Mise à la reproduction en 2011

**2016 GARY DE CERISY**, (7 avril), m., alezan - BSO +20 (0,24)  
par UP TO YOU (sfa) - Manche, M. LAURENT VINCENT

2017 Sans renseignement de QUAPRICE BOIMARGOT QUINCY (DE) (olst)

**VENUE DUCAS**

alezan 2009 ÉLEVÉE DANS LA MANCHE -

M. ALEXANDRE LAVENU

par ELIXIR DE MADAME (sfa) et JUTLAND DUCAS (sfa)  
par VERDI (sfa) et DEESSE D'INES (sfa)  
par MUGUET DU MANOIR (sfa)

Mise à la reproduction en 2014

**2016 GUEVARRA DU K**, (5 mai), f., bai - BSO +12 (0,27)  
par BALKO D'ELLE - Manche, Mme SOLENE LAVENU

2017 Sans renseignement de NERVOSO (sfa)

**VENUS DE COUVRON**

alezan 2009 ÉLEVÉE DANS L'AISNE -

M. ALAIN BRUNET

par ORION HEUTIERE (sfa) et BAGHERA DU ROUTHY (sfa)  
par HEPSON DU MONTOIS (sfa) et KALINA (sfa)  
par TAMERSALE (ps)

Mise à la reproduction en 2015

**2016 GRIOTTE DE COUVRON**, (16 mai), f., bai - BSO +5 (0,34)  
par UTRILLO VD HEFFINCK (BE) (bwp) - Aisne,  
M. ALAIN BRUNET

2017 Sans renseignement de ERVELOUGH OISIN (IE) (co)

**VENUS DE LA HAYE**

bai 2009 ÉLEVÉE DANS LE PAS-DE-CALAIS -

M. ROBERT DELHAYE

par QUAPRICE BOIMARGOT QUINCY (DE) (holst)  
et JIVA DE LA HAYE (sfa) par SOUVIENS TOI III (sfa)  
et TCHARKA (sfa) par GALANT DE LA COUR (sfa)

BSO +4 (0,48) - Mise à la reproduction en 2012

**2016 GEORGIO DE LA HAYE**, (30 mars), m., bai - BSO +12 (0,28)  
par MONTENDER (NL) (kwpn) - Pas-de-Calais,  
M. ROBERT DELHAYE

**VENUS D'HARREVILLE**

bai 2009 ÉLEVÉE EN HAUTE-MARNE -

M. SERGE RICHOUX

par CHEF ROUGE (DE) (holst) et PAPIKA D'HARREVILLE (sfa)  
par DIAMANT DE L'ABBAYE (sfa) et ALPHA DE LA FORET (aa)  
par VOTEZ BIEN (aa)

Mise à la reproduction en 2011

**2016 GLORIEUSE LANGRIER**, (15 mars), f., bai - BSO +4 (0,25)  
par HARLEY (sfa) - Haute-Marne, M. PIERRE FRANCONI  
2017 Sans renseignement de KOLORADO DE SEMILLY (sfa)

**VENUS DU CLOS**

alezan 2009 ÉLEVÉE EN CORREZE -  
M. JOEL CLAVEL

par KAOLIN D'ELLE (sfa) et IDA DE LA DARSE (sfb)  
par NANZ DE BEAULIEU (sfa) et KERLINE DE BRIDET (tf)  
par URBAIN VI (tf)

Mise à la reproduction en 2014

**2016 GALIOSKA DU CLOS**, (20 mai), f., alezan - BSO +3 (0,25)  
par LAUDATOR (sfa) - Corrèze, M. JOEL CLAVEL

2017 Sans renseignement de ASCOTT DES VAUX

**VENUS DU MARCLET**

bai f. 2009 ÉLEVÉE DANS LA LOIRE -  
M. CHRISTIAN LAISSU

par CONTROE (DE) (holst) et JEXAGONE CHAMPEIX (sfa)  
par VOLTAIRE (DE) (han) et TEQUILLA IV (sfa) par IF DE MERZE  
Mise à la reproduction en 2011

**2016 GENTLEMANDUMARCLET**, (30 avril), m., bai cl -  
BSO +13 (0,25) par ULHAN DU TEMPLE - Loire,  
M. CHRISTIAN LAISSU

**VENUS DU REVERDY**

bai 2009 ÉLEVÉE DANS LA MANCHE -  
S.A.R.L. HARAS DU REVERDY

par QUICK STAR (sfa) et SALLY DU REVERDY (sfa)  
par ALLEGRETO (sfa) et ADEA (sfa) par GRAND VENEUR (sfa)  
**ISO** 145 (15) **JSO** 6 **BSO** +23 (0,58) - Mise à la reproduction en 2012

**2016 GENIUS DE RANCE**, (8 juin), m., alezan - BSO +18 (0,30)  
par QUITUS D'ARMANVILLE (sfa) - Manche,  
M. ROLAND LE FUSTEC

2017 Sans renseignement de KAPITOL D'ARGONNE (sfa)

**VENUS DU REVERSEY**

bai 2009 ÉLEVÉE EN SAONE-ET-LOIRE -  
M. DIDIER BOUJON

par TOULON (BE) (bwp) et QUATIA DU REVERSEY (sfa)  
par CALVARO (DE) (holst) et LOUISIANE COURCELLE (sfa)  
par DOLLAR DELA PIERRE (sfa)

Mise à la reproduction en 2012

**2016 GRAVURE DU REVERSEY**, (2 juin), f., bai - BSO +14 (0,31)  
par MERCREDI DE MARS (sfa) - Saône-et-Loire,  
G.A.E.C. DU REVERSEY

2017 Sans renseignement de UTRILLO VD HEFFINCK (BE) (bwp)

**VENUS DU VILPION**

alezan 2009 ÉLEVÉE DANS L'AISNE -  
M. CHRISTOPHE LEGROS

par BALOUBET DU ROUET (sfa) et QUATIE DU VILPION (sfa)  
par LE TOT DE SEMILLY (sfa) et GAZELLE DU PRELET (sfa)  
par QUIDAM DE REVEL (sfa)

Mise à la reproduction en 2011

**2016 GANNAN DE LA LUCE**, (14 mars), m., alezan -  
BSO +21 (0,35) BCC +13 (0,23) BDR +3 (0,26)  
par KANNAN (NL) (kwpn) - Somme,  
E.A.R.L. LA VALLEE DE LA LUCE

2017 Sans renseignement de MONTENDER (NL) (kwpn)

**VENUSIA DU GISORS**

bai f. 2009 ÉLEVÉE DANS LA MANCHE -  
M. MICHEL CHILLET

par L'ARC DE TRIOMPHE (DE) (old) et QUASSIA DU GISORS (sfa)  
par LE TOT DE SEMILLY (sfa) et HISTRIA DU GISORS (sfa)  
par LIEU DE RAMPAN (sfa)

Mise à la reproduction en 2013

**2016 GANDRIA DU THOT**, (20 juin), f., bai - BSO +12 (0,26)  
par JAH'S DIAMANT (BE) (sfa) - Manche,  
E.A.R.L. ELEVAGE DU THOT

2017 Sans renseignement de ASCOT DES IFS

**VERBOISE ARDENTE**

noir 2009 ÉLEVÉE DANS LA MANCHE -  
M. PIERRE LEPELLEY et Mme PAULETTE LEPELLEY

par ARIOSO DU THEILLET (sfa) et OLGA ARDENTE (sfa)  
par FLIPPER D'ELLE (sfa) et UTILE ARDENTE (sfa)  
par GRAND VENEUR (sfa)

**ISO** 116 (14) **BSO** +6 (0,56) - Mise à la reproduction en 2013

**2016 GRACIEUSE MANCIAISE**, (30 juin), f., bai - BSO +13 (0,29)  
par KAPITOL D'ARGONNE (sfa) - Manche,  
Dr. Vét. DENIS HUBERT

2017 Sans renseignement de KAPITOL D'ARGONNE (sfa)

**VERDIOUTE**

gris 2009 ÉLEVÉE EN CHARENTE -  
M. SYLVAIN THIENPONT

par VERDI (sfa) et TOPAZE DAMELIA (ac) par MANNINAMIX (GB) (ps)  
et FINE TOPAZE (ac) par FILL MY HOPES (ps)

Mise à la reproduction en 2012

**2016 GRAVE D'ACCORD**, (2 juin), m., gris - BSO +8 (0,29)  
par JAC POTES (DE) (holst) - Charente,  
S.C.E.A. CENTRE EQUESTRE DE BOISROND

2017 Sans renseignement de DIAMANT DE SEMILLY (sfa)

**VERELUDE (NL)**

(kwpn) bai f. 2002 ÉLEVÉE AUX PAYS-BAS -  
KWPN numéro 200494 - M. B.H.J. SCHRODER

par LUX Z (DE) (han) et PRELUDE (NL) (kwpn)  
par CAVALIER (NL) (kwpn) et LIANDRA (kwpn)  
par LIBERO H (DE) (holst)

Mise à la reproduction en 2011

**2016 GENTLEMAN DU BARY**, (8 juin), m., bai - BSO +9 (0,28)

par SALTO DE L'ISLE (sfa) - Manche,  
Mme MARINA STORGATO, M. CHRISTIAN GONSOLIN

2017 Sans renseignement de BASSANO DE NANTUEL

**VERIDAME DE BELHEME**

bai 2009  
ÉLEVÉE EN SEINE-MARITIME - M. FREDERIC AIMEZ

par VERDI (NL) (kwpn) et RAISON DE BLONDEL (sfa)  
par JERICHO PIERREVILLE (sfa) et MA PASSION (sfa)  
par FIRST BRIDE (sfa)

**ISO** 108 (13) **JSO** 4 **BSO** +12 (0,51) - Mise à la reproduction en 2012

**2016 GREENDAME DE BELHEME**, (12 avril), f., bai f.  
par VIGO D'ARSOUILLES (BE) (bwp) - Seine-Maritime,  
M. FREDERIC AIMEZ

2017 Sans renseignement de VIGO D'ARSOUILLES (BE) (bwp)

**VERITHY**

alezan 2009 ÉLEVÉE DANS L'ORNE - M. MICHEL FRIGOT

par DIAMANT DE SEMILLY (sfa) et ROIRITA (sfb)  
par QUAPRICE BOIMARGOT QUINCY (DE) (holst)  
et HOIRIE DE JUPEAU (sfa) par QREDO DE PAULSTRA (sfa)

Mise à la reproduction en 2013

**2016 GOTHEBORG MF**, (24 mai), f., bai f.

par TORNESCH (NL) (kwpn) - Orne, M. MICHEL FRIGOT

2017 Sans renseignement de VLEUT (NL) (kwpn)

**VERONA H (BE)**

(bwp) bai 1998 ÉLEVÉE EN BELGIQUE -  
BWP numéro 174238 - M. FRANCOIS HERWEYERS

par AHORN Z (DE) (han) et INDIA VD PADENBORRE (bwp)  
par FANTASTIQUE (sfa) et DRAISIENNE (bwp) par NOE (ps)

**ISO** 118 (03) **BSO** +2 (0,58) - Mise à la reproduction en 2005

2006 SYDNEY DE MEZY (cs), f. - ISO 122 (14) BSO +14 (0,58)  
par ULTIMO VAN TER MOUDE (BE) (bwp)

**2016 GRAZIELLA DU BARQUET**, (21 juin), f., bai -

BSO +15 (0,39) BCC +4 (0,22)

par DIAMANT DE SEMILLY (sfa) - Calvados, S.C. DE MEZY

2017 Sans renseignement de BALOU DU ROUET (DE) (old)

**VERONA VIII (DE)**

(holst) bai 2005 ÉLEVÉE EN ALLEMAGNE -  
HV numéro 229405 - M. ALF BARTHOLOMAEUS

par CESANO II (holst) et HOTLINE III (holst)  
par CAPITOL I (DE) (holst) et UNDA II (holst) par MERANO (holst)

**ISO** 138 (16) **BSO** +15 (0,51) - Mise à la reproduction en 2014

**2016 GINKGO DES ETANGS**, (21 mai), m., bai - BSO +21 (0,37)

par OGANO SITTE (BE) (sbs) - Oise, Mme STEPHANIE TISON

2017 Sans renseignement de VLEUT (NL) (kwpn)

Sans renseignement de VLEUT (NL) (kwpn)

**VERONE DE LABELLIE**

bai 2009 ÉLEVÉE DANS LE CANTAL -  
M. ETIENNE ESTIVAL

par ELAN DE LA COUR (sfa) et IRA DU BRUEL (ps) par IRIS NOIR (ps)  
et RIQUETTE (ps) par MAD CAPTAIN (IE) (ps)

Mise à la reproduction en 2015

**2016 GO ON DARLING**, (7 juin), f., alezan - BSO +3 (0,31)

par CAP KENNEDY (DE) (holst) - Cantal, Mme PAULINE FEL

**VERONE PLASSAY**

bai 2009 ÉLEVÉE EN CHARENTE-MARITIME -  
E.A.R.L. LES ECURIES DE PLASSAY

par IDEAL DE LA LOGE (sfa) et QOTISH COURCELLE (sfa)  
par LE TOT DE SEMILLY (sfa) et DANCING BRIDE (sfa) par ALME (sfa)

Mise à la reproduction en 2011

**2016 GUERLAIN PLASSAY**, (9 septembre), m., alezan -

BSO +15 (0,32) par SISLEY DE LA TOUR VIDAL (BE) (sbs) -

Charente-Maritime, E.A.R.L. LES ECURIES DE PLASSAY

**VERONICA DE BEDON**

gris 2009  
ÉLEVÉE EN MEURTHE-ET-MOSELLE - M. ETIENNE COURNAULT

par WINNINGMOOD VD ARENBERG (BE) (bwp)  
et INSOLENT DE BEDON (sfa) par ALLEGRETO (sfa)

et ODIEUSE V (sfa) par SAMBO (ps)

Mise à la reproduction en 2012

**2016 GORGON DU MELCENEY**, (10 mai), m., bai - BSO +13 (0,33)

par CANTURO (DE) (holst) - Vosges, M. YVES LACROIX,

M. ETIENNE COURNAULT

2017 Sans renseignement de TINO DE NOUVOLIEU (aacr)

**VERONICA HOY**

bai 2009 ÉLEVÉE EN COTE-D'OR -  
M. FRANCOIS LEVY

par FOR DE LA HARDIERE (sfa) et CORAYA DE FUYSSIEUX Z (BE) (z)  
par WINDOWS VH COSTERSVELD (BE) (bwp) et FINJA (holst)

par CARETINO (DE) (holst)

**BSO** +8 (0,46) - Mise à la reproduction en 2015



**2016 GAYA HOY**, (2 mai), f., bai - BSO +13 (0,33)  
par LEJANO (DE) (holst) - Côte-d'Or, M. FRANCOIS LEVY

**VERSACE DE L'OISON** bai f. 2009 ÉLEVÉE EN SEINE-MARITIME -  
M. DIDIER TELLIER

par CONTENDRO (DE) (holst) et ISTRIA DU PLIX (sfa)  
par NARCOS II (sfa) et QUASTOURELLE (sfa) par LAUDANUM (ps)  
**ISO** 115 (14) **BSO** +13 (0,55) - Mise à la reproduction en 2015

**2016 GUEST DU CORDEL**, (23 mai), m., alezan - BSO +14 (0,28)  
par UPSILON (aa) - Seine-Maritime, M. DIDIER TURPIN,  
M. JULIEN RENAULT

2017 Sans renseignement de TORNESCH (NL) (kwpn)

**VERSION DU BANNEY** alezan 2009 ÉLEVÉE EN HAUTE-SAONE -  
E.A.R.L. ELEVAGE DU BANNEY

par IDEAL DE LA LOGE (sfa) et MULANE (sfa)  
par TOTOCHÉ DU BANNEY (sfa) et VIVANDIERE V (sfa)  
par PLURIEL (sfa)

**BSO** +7 (0,40) - Mise à la reproduction en 2011

**2016 GIN TONIC DU BANNEY**, (4 avril), m., bai - BSO +12 (0,24)  
par BAKI DU POMIEZ - Haute-Saône,  
E.A.R.L. ELEVAGE DU BANNEY

2017 Sans renseignement de GEORGE (BE) (sbs)

**VERVEINE DE L'AIROU** bai 2009 ÉLEVÉE DANS LA MANCHE -  
M. DENIS MASSUE

par MARQUIS DE LA LANDE (sfa) et NIKITA DE L'AIROU (sfa)  
par GUNTER D'HERBAGE (sfa) et TINIE DE ROSE (sfa)  
par HEROS DE CAVRON (sfa)

Mise à la reproduction en 2012

**2016 GERBE D ABBAYES**, (17 mai), f., bai -  
BSO +13 (0,34) BCC +1 (0,22)  
par L'ARC DE TRIOMPHE (DE) (old) - Manche,  
Mme MICHELINE LOISON

2017 Sans renseignement de MONTENDER (NL) (kwpn) et de L'ARC  
DE TRIOMPHE (DE) (old)

**VERVEINE DE MONTSEC** bai 2009 ÉLEVÉE DANS LA MEUSE -  
Dr. ANNE-FRANCOISE ROSSETTI DEGRAVE

par LORDANOS (DE) (holst) et ETOILE DU CHATEAU (sfa)  
par LE TOT DE SEMILLY (sfa) et JAVOTTE D (sfa)  
par COR DE CHASSE (sfa)

**ISO** 118 (13) **JSO** 4 **BSO** +16 (0,56) - Mise à la reproduction en 2015

**2016 GUARANA DES BALEINES**, (25 mars), f., bai - BSO +20 (0,28)  
par APOLLON DES BALEINES - Meuse,  
E.A.R.L. DES BALEINES

2017 Sans renseignement de DAGON DES BALEINES

**VERY EASY DES BEAUX** bai f. 2009 ÉLEVÉE EN SAVOIE -  
Mme SARAH BAULAZ

par QUITE EASY (DE) (holst) et BALSAMINE D'ARMONT (sfa)  
par LAMA DES LANDES (sfa) et BACCHANALE (sfa) par HERBIER (ps)  
Mise à la reproduction en 2013

**2016 GAYA DES BEAUX**, (13 juin), f., bai - BSO +2 (0,22)  
par CARTOON Z (BE) (z) - Savoie, Mme SARAH BAULAZ

2017 Sans renseignement de SANDRO BOY (DE) (old)

**VERY NICE DE TALMA** bai 2009 ÉLEVÉE DANS LES ARDENNES -  
Dr. Vét. MICHEL GUIOT

par BALOUBET DU ROUET (sfa) et PEPITE DE TALMA (sfa)  
par CONTENDER (DE) (holst) et JOYEUSE (sfa)  
par QREDO DE PAULSTRA (sfa)

**ISO** 147 (15) **JSO** 6 **BSO** +23 (0,59) - Mise à la reproduction en 2012

**2016 GENESIS DE TALMA**, (1 mars), m., gris -  
BSO +24 (0,39) BCC +13 (0,21) par MYLORD CARTHAGO (sfa) -  
Ardennes, Dr. Vét. MICHEL GUIOT

2017 Sans renseignement de MYLORD CARTHAGO (sfa)  
Sans renseignement de MYLORD CARTHAGO (sfa)

**VERY NICE GIRL** bai 2009 ÉLEVÉE EN VENDEE -

M. FLORIAN GUERIN, M. ALAIN MALARD et Mme CHRISTINE MALARD  
par DIAMANT DE SEMILLY (sfa) et INITIALE IXE (sfa)  
par BURGGRAAF (DE) (holst) et UNIXE GIRL (sfa) par NARCOS II (sfa)

**ISO** 141 (15) **JSO** 6 **BSO** +26 (0,60) - Mise à la reproduction en 2011

2012 COTTAGE SON, m. - ISO 120 (16) BSO +20 (0,47)  
par TOP TEN DU GERY (sfa)

**2016 GEOLLY GIRL**, (22 juin), f., alezan - BSO +24 (0,29)  
par TOPINAMBOUR (NL) (kwpn) - Vendée,  
M. FLORIAN GUERIN,  
E.A.R.L. GUERIN ELEVAGE DE LA LANDE

**VERY ONE** bai f. 2009 ÉLEVÉE EN COTE-D'OR -  
M. EMMANUEL DAURELLE

par IOWA (NL) (kwpn) et FOLIE DE SHAMROCK  
par HAND IN GLOVE (US) (ps) et SAIDA D'ISIS (sfa)  
par LION D'OR (aa)

Mise à la reproduction en 2012

**2016 GIPSY ONE**, (12 avril), f., alezan - BSO +9 (0,24)  
par TAXI DRIVER (sfa) - Côte-d'Or,  
Mme MICHELLE DAURELLE

**VERYGOOD PARLY** alezan 2009 ÉLEVÉE DANS L'YONNE -  
M. JEAN-PAUL MATHIEU

par ARMITAGE (DE) (old) et KITE LA CHESNAIE (sfa)  
par FLIPPER D'ELLE (sfa) et VOLGA DE L'AUNAY (sfa)  
par ARTICHAUT (sfa)

Mise à la reproduction en 2015

**2016 GALLEGRO DE L'HUYNE**, (8 mai), m., alezan - BSO +14 (0,24)  
par QUARTZ ROUGE (sfa) - Haute-Marne,  
M. SERAPHIN GALDO

2017 Sans renseignement de SANDRO BOY (DE) (old)

**VESPA DE LAUME** alezan 2009 ÉLEVÉE DANS LA MANCHE -  
G.A.E.C. DE L AUMERAIE

par DOLLAR DU MURIER (sfa) et GAGNANTE DE LAUME (sfa)  
par VAS Y DONC LONGANE (sfa) et VIVANDIERE JOYEUSE (sfa)  
par BENROY (GB) (ps)

**BSO** +9 (0,40) - Mise à la reproduction en 2014

**2016 GUCCI DE LAUME**, (20 juillet), m., bai  
par LAUTERBACH (DE) (old) - Manche, M. DENIS MOREL

2017 Sans renseignement de JIVARO DU ROUET (sfa)

**VESTA D'OUILLY** bai f. 2009 ÉLEVÉE DANS LE CALVADOS -

Dr. Vét. ALEXANDRA LEBON et M. FRANCOIS XAVIER LEBON  
par QUALITY TOUCH (DE) (old) et LESBOS D'OUILLY (sfa)  
par LE TOT DE SEMILLY (sfa) et GARDENIA (DE) (han)  
par GRAPHIT (han)

**ISO** 113 (15) **BSO** +16 (0,56) - Mise à la reproduction en 2015

**2016 GORDOS D'OUILLY**, (23 avril), m., bai - BSO +20 (0,34)  
par QUICKLY DE KREISKER (sfa) - Calvados,  
Dr. Vét. ALEXANDRA LEBON

**VI AIL PI DES CHAMPS** al bru 2009 ÉLEVÉE DANS LA MANCHE -  
M. JEAN-YVES LEMASLE et Mme ANNIE LEMASLE

par OGRION DES CHAMPS (sfa) et LAMIA DES CHAMPS (sfa)  
par ECHO DES FORETS II (sfa) et FIONA DES CHAMPS (sfa)  
par TYPE D'ELLE (sfa)

**ISO** 121 (16) **BSO** +19 (0,59) - Mise à la reproduction en 2015

**2016 GUCCI DES CHAMPS**, (17 août), f., bai  
par GIOVANI DE LA POMME (BE) (bwp) - Manche,  
M. JEAN-YVES LEMASLE, Mme ANNIE LEMASLE

**VIA MASSUERE** (cs) gris 2009 ÉLEVÉE EN ILLE-ET-VILAINE -  
M. BRUNO CHASSAING

par CALATO (DE) (holst) et IBERIA II (sfa)  
par COR DE LA BRYERE (sfa) et ESTRELLA DEL DIA (sfa)  
par GALOUBET A (sfa)

**BSO** +12 (0,50) - Mise à la reproduction en 2013

**2016 GAIA DE LA CENSE**, (10 juillet), f., bai  
par DOLLAR DELA PIERRE (sfa) - Manche,  
M. MARKUS HAURI, M. THOMAS HAURI

2017 Sans renseignement de VLEUT (NL) (kwpn)

**VIALENA DE SETIF** bai 2009 ÉLEVÉE DANS LA MANCHE -  
Mme CORINNE LAIDOUDI

par L'ARC DE TRIOMPHE (DE) (old) et ODESSA DE LA FOSSE (sfa)  
par FIDJI DU FLEURY (BE) (sbs) et FLORIDE DE POILLEY (sfa)  
par VAS Y DONC LONGANE (sfa)

**BSO** +9 (0,53) - Mise à la reproduction en 2015

**2016 GUEST STAR DALBI'S**, (24 juin), m., bai -  
BSO +7 (0,37) BCC +11 (0,20) par OPIUM DE TALMA (sfa) -  
Orne, E.A.R.L. NOTTEAU

2017 Sans renseignement de LAUTERBACH (DE) (old)

**VIALOTTA D'ICK** alezan 2009 ÉLEVÉE DANS LA MANCHE - STAL TOPS  
et E.A.R.L. HARAS D'ICK

par DIAMANT DE SEMILLY (sfa) et PIA LOTTA (DE) (westf)  
par PILOT (westf) et AKAZIE (westf) par AKITOS (ps)

**ISO** 141 (16) **JSO** 4 **BSO** +22 (0,56) - Mise à la reproduction en 2011

**2016 GRAND PRIX DK**, (8 juin), m., alezan - BSO +20 (0,36)  
par VIGO D'ARSOUILLES (BE) (bwp) - Eure,  
E.A.R.L. HARAS D'ICK

2017 Sans renseignement de WINDOWS VH COSTERSVELD (BE)  
(bwp)

Sans renseignement de WINDOWS VH COSTERSVELD (BE)  
(bwp)

Sans renseignement de WINDOWS VH COSTERSVELD (BE)  
(bwp)

**VIBALDINE** noipan 2009 ÉLEVÉE DANS LE TERRITOIRE BELFORT -  
Mme ANNE MIROLO

par GRIBALDI (DE) (trak) et CHIPIE DU GUE (sfa)  
par PRINCE DU LOGIS (aa) et MA JOLIE DU GUE (sfa)  
par HERCULE ROUGE (sfa)

**BDR** +9 (0,53) - Mise à la reproduction en 2015

**2016 GOLIANE**, (6 mai), f., alezan  
par DON JUAN DE HUS (NL) (kwpn) - Territoire-de-Belfort,  
Mme ANNE MIROLO

**VIBRATION D'EOLE** rouan 2009 ÉLEVÉE DANS LA MANCHE -  
M. PATRICK BIZOT

par JAUNE ET ROUGE (sfa) et EOLE DES BRUYERES (sfa)  
par PAPILLON ROUGE (sfa) et LIS ROUGE (sfa)  
par FURIEL DE BAUGY (sfa)

**ISO** 114 (13) **JSO** 4 **BSO** +14 (0,48) - Mise à la reproduction en 2013

**2016 GRAINE D'EOLE**, (23 mai), f., bai - BSO +17 (0,33)  
par VAGABOND DE LA POMME (BE) (sbs) - Manche,  
M. PATRICK BIZOT

2017 Sans renseignement de UPSILON (aa)

**VIC DE BEAUDESERT** alezan 2009

ÉLEVÉE DANS LE TARN-ET-GARONNE - E.A.R.L. ECURIE DE BEAUDESERT

par DIAMANT DE SEMILLY (sfa) et FANFARE ROUGE (sfa)  
par PAPILLON ROUGE (sfa) et MATTIE BROWN (sfa)  
par BEAU MANOIR (sfa)

**BSO** +11 (0,41) - Mise à la reproduction en 2015

**2016 GOLDFINGER DE GUBAIL**, (20 avril), f., al bru -  
BSO +18 (0,35) BCC +16 (0,25) BDR +3 (0,27)  
par KANNAN (NL) (kwpn) - Haute-Garonne,  
Mme CHRISTEL AMIEL

**VICE VERSA GARETTE** bai 2009 ÉLEVÉE DANS LA MANCHE -

M. PIERRE COUILLAUD

par LANDOR S (DE) (old) et JAVA DE CHANTEPIE (sfa)  
par DANDY DU PLAPE (sfa) et REINE DE CHANTEPIE (sfa)  
par URIEL (sfa)

Mise à la reproduction en 2012

**2016 GARETH DE ST PRIEST**, (30 juin), m., bai -  
BSO +13 (0,34) BDR +1 (0,24) par FOR PLEASURE (DE) (han) -  
Loire, M. JEROME PINEY

**VICIESE DES MARZELLES** gris 2009 ÉLEVÉE EN VENDEE -

M. MIGUEL GORGE

par FELTON DU MONT (BE) (bwp) et JUPILLE DU LUC (sfa)  
par DORMANE DU PUY (sfa) et JUPILLE (sfa) par ARQUEBUSIER (sfa)

Mise à la reproduction en 2015

**2016 GOLD DELA ROCHETTE**, (16 mars), m., bai - BSO +12 (0,24)  
par ULMAR MAIL (sfa) - Vendée, M. ANTHONY HERBRETEAU

2017 Sans renseignement de STAKKATO (DE) (han)

**VICKI JO** bai 2009 ÉLEVÉE DANS LE CALVADOS -

E.A.R.L. HARAS DE LA MORSANGLIERE

par LAUTERBACH (DE) (old) et GIRONDINE II (sfa)  
par JALISCO B (sfa) et NAGALI (sfa) par DIAGHILEV (GB) (ps)

**ISO** 115 (14) **BSO** +12 (0,55) - Mise à la reproduction en 2015

**2016 GOURMANDISE PTITPARIS**, (20 mai), f., al fon -  
BSO +17 (0,28) par QUARTZ ROUGE (sfa) - Yvelines,  
M. FABIEN LE COIDIC, Mme AGATHE GUERIN

2017 Sans renseignement de QUARTZ ROUGE (sfa)

**VICKY (NL)** (kwpn) bai 2002 ÉLEVÉE AUX PAYS-BAS -

KWPN numéro 209215 - M. A.P. VAN DIJCK

par NIVEAU (NL) (kwpn) et RAMIRA D (oes)  
par DAMIRO B (NL) (kwpn) et EDOLIA (oes) par WAVERVENN (oes)

Mise à la reproduction en 2010

**2016 GIGA LA MANADE**, (8 mai), m., bai f. - BSO +1 (0,20)  
par TRESOR MAIL (sfb) - Loire-Atlantique,  
M. FRANCOIS NAULIN, Mme EMMANUELLE NAULIN

**VICKY DE LA SARDA** gris 2009 ÉLEVÉE DANS LES ARDENNES -

E.A.R.L. HOURLIER JEAN NOEL

par LUPICOR (NL) (kwpn) et GIPSY D'AVRIL (sfa)  
par LE TOT DE SEMILLY (sfa) et SLOW FOX (sfa) par FOL AVRIL (aa)

Mise à la reproduction en 2012

**2016 GANGSTER DE LA SARDA**, (6 juillet), m., bai -  
BSO +18 (0,32) BDR +6 (0,21) par CONTENDRO (DE) (holst) -  
Ardennes, E.A.R.L. HOURLIER JEAN NOEL

2017 Sans renseignement de CONTENDRO (DE) (holst)

**VICKY DES IBIS** gris 2009 ÉLEVÉE DANS LA MANCHE -

Mme MARIE-CHRISTINE DJINDJIAN et M. MICHEL DJINDJIAN

par WINNINGMOOD VD ARENBERG (BE) (bwp)  
et HISTOIRE DES IBIS (sfa) par QUIDAM DE REVEL (sfa)  
et SEX APPEAL II (sfa) par POT D'OR (ps)

**BSO** +12 (0,40) - Mise à la reproduction en 2013

**2016 GATSBY DES IBIS**, (8 avril), m., gr fon - BSO +19 (0,25)  
par URANO DE CARTIGNY (sfa) - Manche,  
Mme MARIE-CHRISTINE DJINDJIAN

2017 Sans renseignement de TORNESCH (NL) (kwpn)

**VICOMTESSE DE GRANDRY** bai 2009

ÉLEVÉE DANS LA MANCHE - Mme JOELLE ANGOT

par KALASKA DE SEMILLY (sfa) et MELISSA SILVA (sfa)  
par PRINCE D'INCOVILLE (sfa) et AURORE SILVA (sfa)  
par GAYSSIRE FLEURY NOREN (sfa)

**ISO** 104 (13) **BSO** +7 (0,56) - Mise à la reproduction en 2014

**2016 GENTIANE DE GRANDRY**, (15 mai), f., bai - BSO +14 (0,29)  
par ANDIAMO SEMILLY - Manche, Mme JOELLE ANGOT

2017 Sans renseignement de VAGABOND DE LA POMME (BE) (sbs)

**VICTOIRE BIVILLAISE** alezan 2009 ÉLEVÉE DANS LA MANCHE -

M. DENIS GRISEL

par JIVARO DU ROUET (sfa) et HAVANE D'OR (sfa)  
par QREDO DE PAULSTRA (sfa) et OMBRELLE D'OR (sfa)  
par UKASE (sfa)

**ISO** 122 (14) **JSO** 5 **BSO** +9 (0,55) - Mise à la reproduction en 2015

**2016 GENESE D'HACSE**, (15 avril), f., bai - BSO +12 (0,37)  
par CANTURO (DE) (holst) - Manche, M. HUGUES SANSON

2017 Sans renseignement de BALKO D'ELLE

**VICTOIRE DE RAVEL** alezan 2009 ÉLEVÉE DANS LE CALVADOS -

M. JEAN-NOEL POTTIER et Mme PRISCILLA POTTIER GLASER

par DIAMANT DE SEMILLY (sfa) et PARVANA DU TER (sfa)  
par ROBIN Z (DE) (han) et ENORA DU TER (sfa)  
par COUNT IVOR (US) (ps)

**ISO** 122 (14) **BSO** +14 (0,54) - Mise à la reproduction en 2015

**2016 GLOIRE DE LA RASSE**, (18 février), f., bai f. - BSO +20 (0,36)  
par WINDOWS VH COSTERSVELD (BE) (bwp) - Nord,  
S.A.R.L. CALIVAL

2017 Sans renseignement de WINDOWS VH COSTERSVELD (BE) (bwp)

**VICTOIRE DU PARK** bai 2009 ÉLEVÉE EN INDRE-ET-LOIRE -

Mme CORINNE ACCARY

par SILVIO (DE) (old) et OLALA DU PARK (sfa)  
par QUIDAM DE REVEL (sfa) et GRIOTTE DU PARC (sfa)  
par PALESTRO II (sfa)

**BSO** +8 (0,45) - Mise à la reproduction en 2014

**2016 GAZELLE DU PARK**, (12 juin), f., bai -  
BSO +13 (0,36) BCC +6 (0,22) BDR +2 (0,26)  
par L'ARC DE TRIOMPHE (DE) (old) - Morbihan,  
Mme CORINNE ACCARY

2017 Sans renseignement de QCLASSIC BOIS MARGOT (sfb)

**VICTOIRE DU PERRAY** alezan 2009 ÉLEVÉE DANS LA SARTHE -

M. PASCAL PASSE et M. PATRICE PASSE

par RUYBLAS (sfa) et PERLINE DU DON (sfa)  
par ECHO DES FORETS II (sfa) et ANISETTE DU DON (sfa)  
par POUCHKI DU DON (sfa)

Mise à la reproduction en 2015

**2016 GLORIEUSE DE GARENNE**, (24 mai), f., alezan  
par MR FLY DE LANDETTE (sfa) - Sarthe, M. PASCAL PASSE,  
M. PATRICE PASSE

**VICTOIRE DU TERTRE** bai 2009 ÉLEVÉE DANS L'ORNE -

M. XAVIER RICHARD

par DIAMANT DE SEMILLY (sfa) et HOTESSE DU THEIL (sfa)  
par IRAK E (sfa) et UNITE DU HEUP (sfa) par KING'S ROAD (ps)

**ISO** 136 (15) **JSO** 6 **BSO** +17 (0,57) - Mise à la reproduction en 2014

**2016 GALACTIC DU TERTRE**, (15 mars), m., bai - BSO +16 (0,38)  
par CANTURO (DE) (holst) - Orne, M. XAVIER RICHARD

**GALINKA DU TERTRE**, (30 avril), f., bai - BSO +18 (0,28)  
par ARMITAGES BOY (DE) (old) - Orne, M. XAVIER RICHARD

**VICTOIRE DU VALDIEU** bai 2009 ÉLEVÉE DANS L'ORNE -

M. JEAN ROUSTAN

par LANDO (DK) (dwb) et GALICE KERVEGAN (sfa)  
par SAPHIR ROUGE II (sfa) et TENVAL DE LIVINOT (sfa)  
par KISS ME D'FONTAINE (sfa) ou KAYACK (sfa)

**ISO** 114 (13) **JSO** 4 **BSO** +10 (0,53) - Mise à la reproduction en 2014

**2016 GLOIRE DU VALDIEU**, (10 juin), f., bai -  
BSO +14 (0,38) BCC +5 (0,24)  
par L'ARC DE TRIOMPHE (DE) (old) - Paris,  
M. JEROME ROUSTAN

2017 Sans renseignement de L'ARC DE TRIOMPHE (DE) (old)

**VICTOIRE GRAINVILLE** alezan 2009 ÉLEVÉE DANS LA MANCHE -

M. BERNARD BRECY

par ARMITAGE (DE) (old) et HOA LU (sfa) par SI TU VIENS (sfa)  
et GRETEL (sfa) par UN PRINCE (ps)

Mise à la reproduction en 2012

**2016 GRAINVILLE**, (19 avril), f., alezan - BSO +10 (0,32)  
par CAP KENNEDY (DE) (holst) - Manche,  
M. BERNARD BRECY

2017 Sans renseignement de MONTENDER (NL) (kwpn)

**VICTORIA (NL)** (kwpn) bai 2002 ÉLEVÉE AUX PAYS-BAS - KWPN numéro 206069 - M. H.J. NIJHOF et M. W. VAN DE PLASSE par DESIR DU CHATEAU (sfa) et DOMINA III (oes) par DON JUAN (han) et FIONA (han) par FURIOSO II EX VERTUOSO (sfa) Mise à la reproduction en 2012

**2015 FENG SHUI WOW**, (1 juin), f., bai f. - BSO +14 (0,32) BCC +6 (0,23) par DIAMANT DE SEMILLY (sfa) - Calvados, M. VITTORIO GARRONE

2017 Sans renseignement de AGANIX DU SEIGNEUR (BE) (sbs)

**VICTORIA DE FERIVEL** alezan 2009 ÉLEVÉE EN INDRRE-ET-LOIRE - Mme LUCIE NIVELLE

par LANDOR S (DE) (old) et HELVA DE PAUME (sfa) par UGOLIN NORMAND (sfa) et ALFA DU BOIS (sfa) par OPLAY (sfa) Mise à la reproduction en 2015

**2016 GLORIA DE FERIVEL**, (22 mars), f., alezan - BSO +3 (0,36) par OPIUM DE TALMA (sfa) - Orne, Mme LUCIE NIVELLE

**VICTORIA DE LA LOGE** bai cl 2009

ÉLEVÉE EN LOIRE-ATLANTIQUE - S.C.E.A. ELEVAGE DE LA LOGE

par APACHE D'ADRIERS (sfa) et OLYMPIA DE LA LOGE (sfa) par NARCOS II (sfa) et KOCANE DE LA LOGE (sfa) par LE TOT DE SEMILLY (sfa)

**ISO 120 (14) BSO +14 (0,56)** - Mise à la reproduction en 2015

**2016 GENTLEMAN DE LA LOGE**, (17 avril), m., bai - BSO +14 (0,30) par QARAT DE LA LOGE (sfa) - Loire-Atlantique, S.C.E.A. ELEVAGE DE LA LOGE

**VICTORIA DES CAULINS** alezan 2009

ÉLEVÉE DANS LE LOT-ET-GARONNE - M. JEAN-LUC FAUTRAS

par IDEAL DE LA LOGE (sfa) et NEDJMA DU PRAIRIAL (sfa) par SHOGOUN II (sfa) et BIPSKAYA (sfa) par KAYACK (sfa)

**BSO +11 (0,40)** - Mise à la reproduction en 2012

**2015 FILANTE DES CAULINS**, (7 juillet), f., gris - BSO +13 (0,24) par UPSILON (aa) - Lot-et-Garonne, M. JEAN-LUC FAUTRAS

**VICTORIA DES SOURCES** bai 2009

ÉLEVÉE DANS LE HAUT-RHIN - Mme DENISE TSCHAMBER et M. CHRISTIAN TSCHAMBER

par ARIOSO DU THEILLET (sfa) et HELFINE DES SOURCES (sfa) par HIDALGO DE RIOU (sfa) et RELFINE (sfa) par ELF III (sfa)

Mise à la reproduction en 2013

**2016 GLORIA DES SOURCES**, (20 avril), f., bai par MAGNUS ROMEO (AR) (oes) - Haut-Rhin, E.A.R.L. ELEVAGE DES SOURCES

**VICTORIA ETCHEGAIA** bai f. 2009 ÉLEVÉE DANS LE CHER - S.A.R.L. ETCHE GAIA

par COMONIST CHAMPBLANC (DE) (holst) et POLARSTERN H (DE) (meckl) par PABLO (westf) et SEESTERN (meckl) par SEEWIND (brdb)

Mise à la reproduction en 2013

**2016 GALAPIA ETCHEGAIA**, (11 mai), m., al fon - BSO +5 (0,22) par MASTER VAN DE HELLE (BE) (sbs) - Cher, M. FRANCOIS PASQUIER

**VICTORIE M (NL)** (kwpn) bai 2002 ÉLEVÉE AUX PAYS-BAS - KWPN numéro 207370 - M.A.G. MAAS

par ANDIAMO (NL) (nrps) et QUILOTTA M (oes) par QUICK STAR (sfa) et PARK AVENUE (westf) par PILOT (westf)

**ISO 126 (08) BSO +16 (0,58)** - Mise à la reproduction en 2005

**2016 GLORIOSO D'HARYNS**, (11 juin), m., bai - BSO +19 (0,28) par TOPINAMBOUR (NL) (kwpn) - Orne, Mme ELISABETH DE LINARES

**VIDELLE DU PARC** bai 2009 ÉLEVÉE DANS LE CALVADOS - M. JEAN-PAUL MARTINE

par IDEAL DE LA LOGE (sfa) et DELUREE DU PARC (sfa) par HOSPODAR (sfa) et QUINOLA DU PARC (sfa) par EMIR DU MESNIL (sfa)

**BSO +5 (0,40)** - Mise à la reproduction en 2012

**2016 GAILURON DU PARC**, (17 avril), m., alezan - BSO +17 (0,34) par ROCK'N ROLL SEMILLY (sfa) - Calvados, M. JEAN-PAUL MARTINE

2017 Sans renseignement de QUALITY TOUCH (DE) (old)

**VIDONA (NL)** (kwpn) alezan 2002 - KWPN numéro 211811 - M. H.J.J. REINDERS

par ADAGIO IV (sfa) et GIDONA (kwpn) par AMETHIST (kwpn) et CIDONA (kwpn) par SCHALKHAAR (oes)

Mise à la reproduction en 2014

**2015 FLEUR DES ISLES**, (21 mai), f., alezan - BSO +5 (0,21) par HORSBORD DES ISLES (sfa) - Non Communiqué, ELEVAGE CHICHE-HUBERT HELENE CHICHE-HUBERT, Mme AMANDA ELISABETH ASTALL

**VIE LIPILI DES VENTS** baipie 2009 ÉLEVÉE DANS LA MOSELLE - M. PIERRE KIFFER et M. DIDIER CARTON

par UTAH VAN ERPEKOM (BE) (bwp) et PIE LIPILI OF COCO (sfb) par VISAGE VAN DE OLMENHOEVE (BE) (bwp) et FRANCESCA OF COCO (sfa) par GALOUBET A (sfa)

Mise à la reproduction en 2012

**2016 GILLY COULEUR DE VIE**, (26 avril), f., baipie - BSO +16 (0,32) BCC +16 (0,20) BDR +6 (0,23) par KANNAN (NL) (kwpn) - Moselle, M. PIERRE KIFFER

2017 Sans renseignement de BALOU DU ROUET (DE) (old) et de KANNAN (NL) (kwpn)

**VIENA D'AUBIGNY** bai 2009 ÉLEVÉE DANS LA LOIRE - Dr. Vét. PIERRE VALETTE

par NOTRESTAR DELA NUTRIA (MX) (sfa) et SI GRACIEUSE ARDENTE (sfa) par QUIDAM DE REVEL (sfa) et OLGA ARDENTE (sfa) par FLIPPER D'ELLE (sfa)

**ISO 137 (16) BSO +24 (0,57)** - Mise à la reproduction en 2011

**2016 GRAND COEUR D'AUBIGNY**, (10 juin), m., alezan - BSO +25 (0,29) par URANO DE CARTIGNY (sfa) - Loire, Dr. Vét. PIERRE VALETTE

**VIENNE DE PAMADAU** bai 2009 ÉLEVÉE DANS LA VIENNE - M. PATRICK MORON

par BALOUBET DU ROUET (sfa) et KATIA DES SABLIERES (sfa) par CAP DE B'NEVILLE (sfa) et UNITE DES COUTURES (sfa) par MONT D'OR II (sfa)

Mise à la reproduction en 2015

**2016 GOTHAM DE PAMADAU**, (20 avril), m., noipan - BSO +17 (0,23) par BALKO D'ELLE - Vienne, S.C.E.A. PAMADAU

2017 Sans renseignement de MYLORD CARTHAGO (sfa)

**VIENTIANE UNE PRINCE** alezan 2009

ÉLEVÉE DANS LE PAS-DE-CALAIS - Mme DANIELLE PRINCE et M. MARIUS HUCHIN

par BANBOULA DU THOT (sfa) et HURLIANE DE RUBLAR (sfa) par VALESPOIR MALABRY (sfa) et ANISETTE DE LALEU (sfa) par FURY DE LA CENSE (sfa)

Mise à la reproduction en 2012

**2016 GIGY UNE PRINCE**, (9 avril), f., alezan - BSO +15 (0,24) par TODT UN PRINCE (sfa) - Pas-de-Calais, S.A.R.L. HARAS DES PRINCES, Mme DANIELLE PRINCE

2017 Sans renseignement de NUMBER ONE D'ISO (sfa)

**VIEW OF SEMILLY** bai f. 2009 ÉLEVÉE DANS LA MANCHE - S.C.E.A. LEVALLOIS RICHARD

par DIAMANT DE SEMILLY (sfa) et VISION DE LIGNY (BE) (sbs) par CANTURO (DE) (holst) et WANDA (DE) (han) par WATZMANN (han)

Mise à la reproduction en 2013

**2016 GRIMSKY SEMILLY**, (30 mai), m., bai f. - BSO +22 (0,31) par WINDOWS VH COSTERSVELD (BE) (bwp) - Manche, M. RICHARD LEVALLOIS

2017 Sans renseignement de WINDOWS VH COSTERSVELD (BE) (bwp)

**VIGIE DE MONTAIGU** bai 2009 ÉLEVÉE DANS LA MANCHE - M. HENRI PICQUENOT et M. JEAN-CLAUDE PICQUENOT

par QUARTZ ADELHEID Z (BE) (z) et FANY DE MONTAIGU (sfa) par SHALIMAN DU THOT (sfa) et ORGIE (sfa) par HADJ A (aa)

**BSO +3 (0,46)** - Mise à la reproduction en 2014

**2016 GRAVITY ALMADIES**, (23 mai), f., gris par NORMAN PRE NOIR (sfa) - Manche, S.C.E.A. DES ALMADIES

2017 Sans renseignement de UPSILON (aa)

**VIITAMINE MARGEOTIERE** al bru 2009

ÉLEVÉE DANS LA MANCHE - Mme CHANTAL RAUX

par FLIPPER D'ELLE (sfa) et HAIKEN D'INGREVILLE (sfa) par LAEKEN (sfa) et ALIDA D'INGREVILLE (sfa) par MUGUET DU MANOIR (sfa)

**BSO +7 (0,40)** - Mise à la reproduction en 2012

**2016 GURKHA MARGEOTIERE**, (28 mai), m., bai - BSO +11 (0,34) par CANTURO (DE) (holst) - Calvados, Mme CHANTAL RAUX

**VIJKA DU MOURIEZ** bai 2009 ÉLEVÉE DANS LE PAS-DE-CALAIS - E.A.R.L. DRIEUX JEAN

par ROSIRE (sfa) et ALPHEE DU GAY (sfa) par JOYAU D'OR A (sfa) et JENNY (sfa) par DON JUAN (sfa)

Mise à la reproduction en 2012

**2016 GALAK DE L'ARON**, (28 avril), m., alezan - BSO +10 (0,25) par CHACCO ROUGE (DE) (old) - Nièvre, Mme ELODIE MILLVAUD

2017 Sans renseignement de FANTOMAS DE MUZE (BE) (bwp)



**VIKI DU LURENTIN**

alezan 2009 ÉLEVÉE EN CORREZE -

Mme VERONIQUE MAGNE

par NAPOLEON D'ES (sfb) et STACY (NL) (kwpn) par SAMBER (kwpn) et NAOMI S (oes) par HOFNAR (oes)

Mise à la reproduction en 2014

- 2016 GAIA MORINDA**, (17 juin), f., alezan - BSO +3 (0,20)  
par ULYSS MORINDA (sfb) - Indre, Mme HERICA RAVEL
- 2017 Sans renseignement de ULYSS MORINDA (sfb)

**VIKIE MOUCHE**

bai 2009 ÉLEVÉE DANS LA MANCHE -

G.A.E.C. MOUCHE

par DIAMANT DE SEMILLY (sfa) et MELISSA MOUCHE (sfa)  
par VERDI (sfa) et VESTA DES PLAINE (sfa) par IN CHALA A (sfa)  
**BSO** +16 (0,40) - Mise à la reproduction en 2012

- 2016 GAZELLE MOUCHE**, (2 avril), f., bai - BSO +14 (0,32)  
par OSIRIS D'ORION (sfa) - Manche, G.A.E.C. MOUCHE
- 2017 Sans renseignement de FOR FEELING (DE) (han)

**VILLANELLE DU COULON**

bai 2009 ÉLEVÉE EN DORDOGNE -

Mme CELINE LACOUME

par QUINOTO BOIS MARGOT (sfb) et FIFI DES PLAINS (sfa)  
par SULTAN DES TOURS (sfa) et PARODIE DU PLIX (sfa)  
par DUC DE FERCE (ps)

Mise à la reproduction en 2015

- 2016 GWENDAL DU COULON**, (3 mars), m., bai - BDR +17 (0,20)  
par QUATERBOLD DU PAYROL (DE) (old) - Dordogne,  
Mme CELINE LACOUME

**VINCIANE DES MARQUETS**

bai 2009

ÉLEVÉE DANS LE PAS-DE-CALAIS - M. CEDRIC BONNET et

Mlle KATIA LARGILLET

par CALVARO (DE) (holst) et FLOWER DU GRESLIN (sfa)  
par HENAUD (aa) et KATI DEUX (sfa) par DARK TIGER (US) (ps)  
**ISO** 107 (13) **BSO** +10 (0,46) - Mise à la reproduction en 2015

- 2016 GOTHA DES MARQUETS**, (5 mai), f., bai - BSO +11 (0,32)  
par QUANTUM (DE) (holst) - Pas-de-Calais,  
M. CEDRIC BONNET
- 2017 Sans renseignement de VLEUT (NL) (kwpn)

**VINDY DU REVERDY**

bai 2009 ÉLEVÉE DANS LA MANCHE -

S.A.R.L. HARAS DU REVERDY

par CACAO COURCELLE (sfa) et KIDELLE (sfa)  
par QUIDAM DE REVEL (sfa) et TOSCANE D'ELLE (sfa)  
par GRAND VENEUR (sfa)**ISO** 104 (13) **BSO** +10 (0,53) - Mise à la reproduction en 2014

- 2016 GWAPA DU PLANTYS**, (9 juin), f., bai - BSO +14 (0,37)  
par QUALITY TOUCH (DE) (old) - Ile-et-Vilaine,  
Dr. Vét. ISABELLE GRIGNON

**VINEA DORCEL**

baicr 2009 ÉLEVÉE DANS LE TARN -

M. REGIS MALZAC et M. ERIC LEVALLOIS

par DIAMANT DE SEMILLY (sfa) et QUINEA DORCEL (sfa)  
par BURGGRAAF (DE) (holst) et HALTEA DORCEL (sfa)  
par LE TOT DE SEMILLY (sfa)**BSO** +19 (0,42) - Mise à la reproduction en 2011

- 2016 GAVINA DORCEL**, (5 mai), f., bai - BSO +16 (0,20)  
par TORNESCH (NL) (kwpn) - Calvados, M. REGIS MALZAC,  
M. ERIC LEVALLOIS
- 2017 Sans renseignement de KANNAN (NL) (kwpn)

**VINICIA M'AUREA**

alezan 2009 ÉLEVÉE DANS LE FINISTÈRE -

E.A.R.L. MORE

par GUEPARD DE BREKKA (sfa) et ARTHEMISE DE CHEUX (sfa)  
par QUINQUIN DU VALON (sfa) et ILLIADE (sfa)  
par SIROCCO F II (sfa)

Mise à la reproduction en 2015

- 2016 GLOWEEN SAINT PIERRE**, (12 juin), f., bai  
par CONSUL DL VIE Z (BE) (z) - Finistère,  
Mme ANNE MONTJOVET BASSET

**VINKAS GIRL JOYAU DEP**

alzmel 2009 ÉLEVÉE DANS L'AIN -

Mme EMILIE PETITJEAN

par TINKA'S BOY (NL) (kwpn) et LIDWINE DU CHAMBON  
par BALOO DU CAMP et GAIRLOTTE (ps) par GAIRLOCH (GB) (ps)  
Mise à la reproduction en 2013

- 2015 FAISONS UN REVE**, (19 mars), m., gris - BSO +8 (0,27)  
par ADZARO DE L'ABBAYE - Vienne,  
Mme CHARLOTTE SABATERIE

**VINNY DU PRELET (NL)**

(kwpn) bai f. 2002 ÉLEVÉE AUX PAYS-BAS -

KWPN numéro 201531 - M. J. VAN TERHELDEN

par EMILION (NL) (kwpn) et KLIMI DE PRELET (kwpn)  
par VENEUR DU PRELET (sfa) et ZENNY (oes) par ALME (sfa)  
Mise à la reproduction en 2009

- 2016 GIPSY DE RIVERLAND**, (25 avril), f., bai f. - BSO +15 (0,23)  
par ALDO DU PLESSIS - Charente, S.C.E.A. RIVERLAND
- 2017 Sans renseignement de NERVOSO (sfa)

**VIOLEINE**

bai 2009 ÉLEVÉE DANS LE CHER -

S.C.E.A. ELEVAGE DEUQUET

par NEW YORK (NL) (kwpn) et LAURIE DES BOIRES (sfa)  
par DAKAR V (sfa) et NEHEMIE III (sfa) par STARTER (sfa)  
Mise à la reproduction en 2013

- 2016 GOYAVE**, (15 mai), f., bai par SUPER KRACK (BE) (oes) - Cher,  
S.C.E.A. ELEVAGE DEUQUET

**VIOLENA**

(tf) alezan 2009 ÉLEVÉE EN SAONE-ET-LOIRE -

M. DANIEL FERRIERE

par MELCHIOR JET (tf) et OBELLIE DU MONT (tf)  
par WORKAHOLIC (US) (tetf) et BELLE DU LAVOIR (tf)  
par IOBARKO (tf)

Mise à la reproduction en 2015

- 2016 GALINE D'EVERDREAM**, (6 mai), f., alezan  
par NEWTON DE KREISKER (sfa) - Loire,  
M. CHRISTOPHE PERRIN
- 2017 Sans renseignement de NEWTON DE KREISKER (sfa)

**VIOLET (NL)**

(kwpn) alezan 2002 ÉLEVÉE AUX PAYS-BAS -

KWPN numéro 208983 - M. H.K. VRUWINK BERENSCHOT

par SABLE ROSE (sfa) et GRAFIN (kwpn)  
par BURGGRAAF (DE) (holst) et RAMONA (oes)  
par PERICLES (GB) (ps)**ISO** 113 (11) **BSO** +6 (0,56) - Mise à la reproduction en 2015

- 2016 GRAAF DE LA CANCE**, (14 juin), m., bai - BSO +11 (0,36)  
par CONSUL DL VIE Z (BE) (z) - Orne, Mme DIANE VIDAL
- 2017 Sans renseignement de ANDIAMO SEMILLY

**VIOLETE DE CARNEVILLE**

bai f. 2009

ÉLEVÉE DANS LA MANCHE - M. ANDRE LE GOUPIL

par DIAMANT DE SEMILLY (sfa) et CARNEVILLE (sfa)  
par MATADOR DU BOIS (sfa) et FARAH C par FURMAN (ps)  
**BSO** +11 (0,42) - Mise à la reproduction en 2015

- 2016 GULIVER DE CARNEVILLE**, (10 mai), m., bai -  
BSO +10 (0,34) BCC +4 (0,20) par EPSOM GESMERAY (sfa) -  
Manche, M. ANDRE LE GOUPIL

**VIOLETTA L'AMAURIAL**

gris 2009 ÉLEVÉE EN INDRE-ET-LOIRE -

M. JEAN-CLAUDE ORNADA

par LINIE (DE) (old) et KARISSIA L'AMAURIAL (sfa)  
par DIAMANT DE SEMILLY (sfa) et UTOPIE (sfa) par KISSOVO (sfa)  
Mise à la reproduction en 2015

- 2016 GRAFFITI DE BATONCEAU**, (8 juin), m., bai - BSO +5 (0,28)  
par HOOLIGAN DE ROSYL (sfa) - Yvelines,  
M. ERIC COUTELLIER

**VIOLETTE DE CAVERIE**

alezan 2009 ÉLEVÉE DANS LA MANCHE -

M. MICKAEL POISSON

par APACHE D'ADRIERS (sfa) et KALINE DE CAVERIE (sfa)  
par SCHERIF D'ELLE (sfa) et SURPRISE D'AVRIL V (sfa)  
par MONITEUR DU MANOIR (sfa)

Mise à la reproduction en 2015

- 2016 GOLDEN DE CAVERIE**, (19 mai), m., alezan - BSO +12 (0,25)  
par ULPIEN D'ELLE (sfa) - Manche, M. MICKAEL POISSON
- 2017 Sans renseignement de ULPIEN D'ELLE (sfa)

**VIOLETTE DES RUES**

alezan 2009 ÉLEVÉE DANS LA MANCHE -

M. HENRI COUILLARD et Mme MARIE-THERESE COUILLARD

par ORIENT D'ELLE (sfa) et FLORA DES RUES (sfa)  
par TU VIENS DORVAL (sfa) et GALOPETTE (sfa)  
par PREMIER ESPOIR (sfa)

Mise à la reproduction en 2015

- 2016 GALOPETTE DU HAMEAUX**, (4 juin), f., bai - BSO +6 (0,29)  
par SALTO DE L'ISLE (sfa) - Manche,  
M. JEAN JACQUES COUILLARD

**VIOLETTE DU JOUG**

bai 2009 ÉLEVÉE DANS LA LOIRE -

M. FABRICE GELLET et Mme NATACHA MEDARD

par DAMIRO B (NL) (kwpn) et OLIVETTE GERBAUX (sfa)  
par PEGASE GERBAUX (sfa) et SARDANE GERBAUX (sfa)  
par URIEL (sfa)**ISO** 127 (14) **JSO** 5 **BSO** +12 (0,59) - Mise à la reproduction en 2015

- 2016 GASPARD D'ENEM**, (16 mars), m., bai f. - BSO +16 (0,30)  
par KAPITOL D'ARGONNE (sfa) - Loire,  
Mme NATACHA MEDARD

**VIOLETTE DU ROCHER**

gris 2009 ÉLEVÉE DANS LA MANCHE -

M. SEBASTIEN LECOURTOIS

par MERCREDI DE MARS (sfa) et HERMINE ESPIEUX (sfa)  
par MAGISTROS (ps) et VEGA DU QUESNAY (sfa)  
par KALOR DU BOCAGE (sfa)

Mise à la reproduction en 2015

- 2016 GARANCE DE FRESNE**, (23 mai), f., alezan - BSO +9 (0,31)  
par ULTIMO VAN TER MOUDE (BE) (bwp) - Calvados,  
Mme CLAIRE SANSON

**VIOLETTE ROUGE** bai 2009 ÉLEVÉE DANS LA MANCHE -

S.C.E.A. HARAS DES ROUGES

par MANILLON ROUGE (sfb) et NEW LOOK ROUGE (sfa)

par FIRST BRIDE (sfa) et ÉTOILE ROUGE (sfa)

par PAPILLON ROUGE (sfa)

**ISO** 101 (14) **BSO** +7 (0,48) - Mise à la reproduction en 2015**2016** **GLORIA CHAMPEIX**, (10 juillet), f., gris - BSO +13 (0,32)

par TOBAGO CHEVRIER - Creuse,

E.A.R.L. HARAS DE CHAMPEIX

2017 Sans renseignement de FOR FEELING (DE) (han)

**VIOLINE COURCELLE** al fon 2009 ÉLEVÉE EN SAONE-ET-LOIRE -

M. YVES CHAUVIN

par LAMM DE FÉTAN (sfa) et DANCING BRIDE (sfa) par ALME (sfa) et KALINKA L B (sfa) par SANS SOUCI (sfa)

**BSO** +16 (0,44) - Mise à la reproduction en 2013**2016** **GIGUE COURCELLE**, (25 juin), f., bai - BSO +18 (0,33) BDR +6 (0,21) par CONTENDRO (DE) (holst) - Saône-et-Loire, M. YVES CHAUVIN

2017 Sans renseignement de TRIOMPHE DE MUZE (BE) (bwp) et de CANABIS D'ALBAIN

**VIOLINE DE LA LANDE** bai 2009 ÉLEVÉE DANS LA MANCHE -

M. JEROME LECONTE et Mme ADELAIDE LAUTIE

par MARQUIS DE LA LANDE (sfa) et PRISKA DE LA LANDE (sfa)

par ROSIRE (sfa) et URIELE IV (sfa) par MATADOR DU BOIS (sfa)

Mise à la reproduction en 2015

**2016** **GALANT DE LA LANDE**, (16 juin), m., gris - BSO +13 (0,23)

par VALMY DE LA LANDE - Manche, M. JEROME LECONTE

2017 Sans renseignement de VALMY DE LA LANDE

**VIOLINE DE OUISTREHAM** alezan 2009

ÉLEVÉE DANS LE CALVADOS - M. DAVID AISSA

par HORNET ROSE (NL) (sfa) et ARROGANTE ASSEMONT (sfa)

par KESSEL II (sfa) et URANIE (sfa) par NARQUOIS

**ISO** 103 (13) **BSO** +1 (0,52) - Mise à la reproduction en 2015**2016** **GALA DE OUISTREHAM**, (4 avril), f., al cui - BSO +12 (0,27)

par TOPINAMBOUR (NL) (kwpn) - Calvados, M. DAVID AISSA

2017 Sans renseignement de SATISFACTION FRH (DE) (han)

**VIOLINE DE SIVRY** gris 2009 ÉLEVÉE DANS LES ARDENNES -

Mme GENEVIEVE NIVOIX

par OPIUM DE TALMA (sfa) et IZARA DE SIVRY (sfa)

par TRESOR DE CHEUX (sfa) et OKERA (sfa)

par ST BRENDAN (GB) (ps)

Mise à la reproduction en 2012

**2016** **GANDHI DELISA**, (4 juillet), f., rouan - BSO +11 (0,32)

par MOZART DES HAYETTES (BE) (sbs) - Ardennes,

Mme VIRGINIA MONGNE

**VIRAGO D'ADRIERS** bai 2009 ÉLEVÉE DANS LA VIENNE -

M. HENRY BRUGIER

par APACHE D'ADRIERS (sfa) et NOUBA D'ADRIERS (sfa)

par CONCORDE (NL) (kwpn) et DAMEREVEL D'ADRIER (sfa)

par QUIDAM DE REVEL (sfa)

Mise à la reproduction en 2015

**2016** **GUAPA D'ADRIERS**, (16 mai), f., bai - BSO +12 (0,33)

par CONTROE (DE) (holst) - Haute-Vienne,

M. HENRY BRUGIER, Mme FRANCOISE NAUDON

2017 Sans renseignement de EXCALIBUR DELA TOUR VIDAL (BE) (bs) et de CANDY DE NANTUEL

**VIREVOLT DE CHIVALLET** bai f. 2009

ÉLEVÉE DANS LE CALVADOS - M. BENOIT SCRIVE et

S.C.E.A. ECURIE DE CHIVALLET

par DIAMANT DE SEMILLY (sfa) et NIRVANA STAR

par QUICK STAR (sfa) et PAGELL (DE) (se) par PAGENO (westf)

**ISO** 114 (15) **BSO** +20 (0,54) - Mise à la reproduction en 2012**2016** **GUINNESS DE CHIVALLET**, (31 juillet), f., bai - BSO +19 (0,30)

par SUNSHINE DU PHARE (sfa) - Calvados,

S.C.E.A. ECURIE DE CHIVALLET

2017 Sans renseignement de CONTENDRO (DE) (holst)

**VIREVOLTE DE COUSTON** bai 2009

ÉLEVÉE DANS LE LOIR-ET-CHER - Mme YOLAINE DE BEAUCHESNE et

M. ALAIN DE BEAUCHESNE

par URBAIN DU MONNAI (sfa) et CHAPKA II

par IMRE DE CHALEZAC (sfa) et LADY STERLING (ps)

par TRENEL (ps)

Mise à la reproduction en 2015

**2016** **GINTONIC DE COUSTON**, (8 avril), f., bai f. par UPSILON (aa) -

Loir-et-Cher, Mme YOLAINE DE BEAUCHESNE

**VIRGINIA (NL)** (kwpn) bai 2002 ÉLEVÉE AUX PAYS-BAS -

KWPN numéro 201689 - M. F. VAN DEN NIEUWELAAR

par OKLUND (kwpn) et RAPARDIE (kwpn) par IROKO (kwpn)

et KUPARDIE (kwpn) par VOLTAIRE (DE) (han)

Mise à la reproduction en 2013

**2016** **GOLDEN BOY DU MYSTERE**, (4 mai), m., bai f. -

BSO +16 (0,28) par WINDOWS VH COSTERSVELD (BE) (bwp) -

Puy-de-Dôme, Mme LUCIE LELONG

2017 Sans renseignement de VAGABOND DE LA POMME (BE) (sbs)

**VIRGULE DE BEAUDE** al bru 2009 ÉLEVÉE DANS LA MANCHE -

M. REMI LANGLOIS et Mme CHANTAL LANGLOIS DELAROCQUE

par LANDO (DK) (dwb) et INFO DE BEAUDE (sfa)

par URLEVEN PIRONNIERE (sfa) et ENERGIE DE BEAUDE (sfa)

par ROSIRE (sfa)

Mise à la reproduction en 2014

**2016** **GENESTEL DE BEAUDE**, (16 juin), m., al fon - BSO +17 (0,23)

par ASCOT DES IFS - Manche, M. REMI LANGLOIS,

Mme CHANTAL LANGLOIS DELAROCQUE

2017 Sans renseignement de JAH'S DIAMANT (BE) (sfa)

**VIRGULE DE CASTELNAU** noipan 2009 ÉLEVÉE DANS LE TARN -

M. PAUL SALVADOR

par DIAMANT DE SEMILLY (sfa) et KATY LA GRAVELLE (sfa)

par QUIDAM DE REVEL (sfa) et BIANCA DU MESNIL (sfa)

par GRAND VENEUR (sfa)

**BSO** +18 (0,41) - Mise à la reproduction en 2012**2016** **GUCCY DE CASTELNAU**, (18 mars), m., noimel

par WINDOWS VH COSTERSVELD (BE) (bwp) - Tarn,

M. PAUL SALVADOR

**VIRGULE DES CEDRES** alezan 2009

ÉLEVÉE DANS LE MORBIHAN - M. LUC SALOMEZ

par YARLANDS SUMMER SONG (GB) (fsf) et ISA D'AMAGNE (sfa)

par VALFA DE NEUVILLE (sfa) et CALINE D'AMAGNE (sfa)

par QUAND VIENS TU (sfa)

Mise à la reproduction en 2015

**2016** **GOFAS D'AS**, (15 juin), m., bai - BSO +9 (0,30)

par SAFARI D'AUGE (sfa) - Ariège, M. ADRIEN SALOMEZ

**VIRGULE DU RIAUJONCS** al bru 2009 ÉLEVÉE DANS LE CHER -

Mme PASCALE TROMPAS

par CASTRONOM Z (BE) (z) et DANAE D'AUDIÈRE (sfa)

par O MALLEY (sfa) et PITCHOULINE (tf)

par HUSSARD DU CORTA (tf)

Mise à la reproduction en 2011

**2012** **COEURLINE DE LA GAZO**, (20 avril), f., al cui - BSO +7 (0,27)

par SIWING DE TRIAVAL (sfa) - Cher,

Mme PASCALE TROMPAS

**VIRTUOSE D'EOLE** bai 2009 ÉLEVÉE DANS LA MANCHE -

M. PATRICK BIZOT

par PANAMA TAME (sfa) et OSEE DES PRES (sfa)

par HELIOS DE LA COUR II (sfa) et JASMINA DU FRESNE (sfa)

par SOCRATE DE CHIVRE (sfa)

**ISO** 143 (15) **JSO** 6 **BSO** +20 (0,57) - Mise à la reproduction en 2015**2016** **GALOP D'EOLE**, (21 juin), m., bai - BSO +23 (0,32)

par MALITO DE REVE (BE) (sfa) - Manche, M. PATRICK BIZOT,

M. DENIS BROHIER

**GRINGO D'EOLE**, (10 juin), m., bai - BSO +23 (0,32)

par MALITO DE REVE (BE) (sfa) - Manche, M. PATRICK BIZOT,

M. DENIS BROHIER

**VIRVOLTE DU MURIER** al bru 2009 ÉLEVÉE EN MAYENNE -

M. PHILIPPE BODINIER

par C INDOCTRO (DE) (holst) et FAMOA DU MURIER (sfa)

par REVE D'ELLE (sfa) et KARIELLE (sfa) par URIEL (sfa)

Mise à la reproduction en 2014

**2016** **GRELIN DU MURIER**, (23 mai), m., alezan

par MR FLY DE LANDETTTE (sfa) - Mayenne,

M. PHILIPPE BODINIER

2017 Sans renseignement de LIFESTYLE (DE) (old)

**VISION D'AUSTRAL** bai 2009 ÉLEVÉE DANS LA MANCHE -

S.C.E.A. HARAS D'AUSTRAL

par QUITE EASY (DE) (holst) et IDEM II (sfa)

par VOLTIGEUR DU BOIS (sfa) et JEHOLE (sfa) par PHAIUS (IE) (ps)

Mise à la reproduction en 2015

**2016** **GAIA D'AUSTRAL**, (30 mars), f., bai - BSO +10 (0,28)

par QUARTZ ROUGE (sfa) - Manche,

S.C.E.A. HARAS D'AUSTRAL

2017 Sans renseignement de ANDAIN DU THALIE

**VISION DE LIGNY (BE)** (sbs) bai 2005 ÉLEVÉE EN BELGIQUE -

SBS numéro 0 - HARAS DE LIGNY

par CANTURO (DE) (holst) et WANDA (DE) (han)

par WATZMANN (han) et SANTANE (han) par SANSIBAR (han)

Mise à la reproduction en 2008

**2016** **GIN FIZZ SEMILLY**, (9 juillet), m., bai -

BSO +18 (0,34) BCC +10 (0,20) BDR +4 (0,23)

par DIAMANT DE SEMILLY (sfa) - Manche,

M. RICHARD LEVALLOIS

2017 Sans renseignement de DIAMANT DE SEMILLY (sfa)

### VISTA DE LA FEUILLEE

bai f. 2009  
ÉLEVÉE DANS LES COTES D'ARMOR - M. MAXIME JOUET  
par LANDOR S (DE) (old) et QUEENCESS DE PERHET (sfa)  
par DIAMANT DE SEMILLY (sfa) et UTICA DU PUTS (sfa)  
par MUGUET DU MANOIR (sfa)

**BSO** +11 (0,40) - Mise à la reproduction en 2012

**2016 GALAXIE DE PERHET**, (15 mai), f., bai  
par VAGABOND DE LA POMME (BE) (sbs) - Morbihan,  
M. MAXIME JOUET, M. PIERRICK ROPERT

2017 Sans renseignement de VIGO D'ARSOUILLES (BE) (bwp)

### VISTAR DE B'NEVILLE

bai 2009 ÉLEVÉE DANS LA MANCHE -  
M. JEAN-BAPTISTE THIEBOT  
par QUARTZ DU CHANU (sfb) et MISSTAR DE B'NEVILLE (sfa)  
par QUICK STAR (sfa) et GRIFFE DE BNEVILLE (sfa) par ROSIRE (sfa)  
Mise à la reproduction en 2015

**2016 GAULOIS DE B'NEVILLE**, (8 juillet), m., bai f.  
par KAPITOL D'ARGONNE (sfa) - Manche,  
M. JEAN-BAPTISTE THIEBOT

### VITA DOLCE D'ARGENCES

bai 2009  
ÉLEVÉE DANS LA MANCHE - M. PHILIPPE LECARDONNEL  
par ORLANDO (BE) (bwp) et CADENCE MANCIAISE (sfa)  
par ROY DE VERGOIGNAN (ac) et UVEE MANCIAISE (sfa)  
par URIEL (sfa)

Mise à la reproduction en 2013

**2016 GLORIA D'ARGENCES**, (14 avril), f., bai  
par TIENANMEN D'ARGENCES (sfa) - Oise,  
S.C.E.A. ECURIE LAMBERT

### VITA VERTIGA VH VISSENBRO (BE)

(sbs) gris 2005 ÉLEVÉE  
EN BELGIQUE - SBS numéro 39244 - M. JOHAN GOVAERTS  
par EROS PLATIERE (sfa) et PITA (oes) par FOREVER (bwp)  
et FATIMA (bwp) par JOVIAL D'AUBRY (sfa)

Mise à la reproduction en 2013

**2014 ERMIONE CAP D'ILLIERS**, (21 avril), f., bai -  
BSO +15 (0,32) BCC +10 (0,22)  
par DIAMANT DE SEMILLY (sfa) - Loiret,  
S.C.E.A. DU CAP D'ILLIERS

2017 Sans renseignement de VAGABOND DE LA POMME (BE) (sbs)

### VITEHAUT DU RONDEAU

bai 2009 ÉLEVÉE DANS LA NIEVRE -  
Dr. HUBERT MONTOILLE  
par DIAMANT DE SEMILLY (sfa) et MADARCO DE CIGOGNE (sfa)  
par DARCO (BE) (bwp) et DIVA DE CIGOGNE (sfa) par IF DE MERZE  
**ISO** 108 (13) **BSO** +20 (0,50) - Mise à la reproduction en 2014

**2016 GAP ZANE DU RONDEAU**, (23 juillet), m., bai - BSO +17 (0,36)  
par CANTURO (DE) (holst) - Nièvre, Dr. HUBERT MONTOILLE,  
Mlle AUDE MONTOILLE

### VITELLE DU HAMEL

bai 2009 ÉLEVÉE DANS LA MANCHE -  
M. ALBERT DURAND et M. PASCAL DURAND  
par QUAPRICE BOIMARGOT QUINCY (DE) (holst)  
et PRALINE DU HAMEL (sfa) par JAVOLLO (sfa) et URGELLE (sfa)  
par JALISCO B (sfa)

Mise à la reproduction en 2013

**2016 GAMIN DE NESQUE**, (8 mai), m., bai - BSO +20 (0,33)  
par ROCK'N ROLL SEMILLY (sfa) - Calvados,  
M. DIDIER LALONDE

2017 Sans renseignement de CANDY DE NANTUEL

### VITESSE GREENFIELD (BE)

(bwp) rouan 1998  
ÉLEVÉE EN BELGIQUE - BWP numéro 177940 - M. JEAN-PIERRE STAMPAERT  
par CLINTON (DE) (holst) et NINA (kwpn) par LIBERO H (DE) (holst)  
et THERESIA (kwpn) par LUCKY BOY (NL) (ps)

**ISO** 156 (07) **BSO** +17 (0,61) - Mise à la reproduction en 2005  
2006 SOQUETTE DE LA ROQUE (cs), f. - ISO 134 (15) BSO +22 (0,59)  
par KANNAN (NL) (kwpn)

2008 UPSILONE DE LA ROQUE, f. -  
ISO 134 (16) BSO +22 (0,59) BCC +16 (0,22) BDR +4 (0,25)  
par KANNAN (NL) (kwpn)

**2016 GYPSY KING**, (16 juillet), f., bai -  
BSO +23 (0,40) BCC +12 (0,22)  
par DIAMANT DE SEMILLY (sfa) - Ille-et-Vilaine,  
SHAKHBOOT NAHAYAN MABARAK AL NAHAYAN

2017 Sans renseignement de DIAMANT DE SEMILLY (sfa)

### VIVA DE BREMOY

alezan 2009 ÉLEVÉE DANS LE CALVADOS -  
M. HUBERT JEHANNE et Mme ODILE JEHANNE  
par ILVIEN DES MIELLES (sfa) et FARANDOLE D'ELLE (sfa)  
par REVE D'ELLE (sfa) et OPALINE D'ELLE (sfa) par URIEL (sfa)

**BSO** +5 (0,54) - Mise à la reproduction en 2014

**2016 GADGET DE BREMOY**, (7 mai), m., alezan - BSO +12 (0,29)  
par TODT UN PRINCE (sfa) - Calvados, M. HUBERT JEHANNE,  
Mme ODILE JEHANNE

2017 Sans renseignement de ANDIAMO SEMILLY

### VIVALAVIE

bai 2009 ÉLEVÉE DANS LE NORD - M. RAOUL DESCHILDRE  
par COL CANTO (sfa) et SERENADE D'AMOUR  
par L'ARC DE TRIOMPHE (DE) (old) et FOREVER FAMOUS (US) (ps)  
par SUNSHINE FOREVER (US) (ps)

**ISO** 125 (15) **BSO** +10 (0,56) - Mise à la reproduction en 2011

**2016 GIGOLO D'AMOUR**, (7 mai), m., baimel - BSO +17 (0,36)  
par WINDOWS VH COSTERSVELD (BE) (bwp) - Nord,  
M. RAOUL DESCHILDRE

2017 Sans renseignement de WINDOWS VH COSTERSVELD (BE)  
(bwp)

### VIVE DE LA CHARLOTTE

alezan 2009  
ÉLEVÉE EN HAUTE-SAONE - M. ANTHONY GUNTI  
par GADGET DU BANNEY (sfa) et GRACE DU HAUTOBOIS (sfa)  
par KAN VIENS TU (sfa) et FLECHE III (sfa) par SHIKAMPUR (IE) (ps)  
Mise à la reproduction en 2015

**2016 GALINE DE LA RUETTENA**, (18 mai), f., alezan - BSO +4 (0,32)  
par ELAN DE LA COUR (sfa) - Haut-Rhin,  
M. JEAN-NOEL MUNCK

### VIVE MARCOS DU PRE

bai 2009 ÉLEVÉE DANS LE CALVADOS -  
M. SEBASTIEN LAFORGE  
par NARCOS II (sfa) et QUELLE NUIT DU PRE (sfa)  
par CALVARO (DE) (holst) et BEAUTIFUL II (sfa) par KESSEL II (sfa)  
Mise à la reproduction en 2013

**2016 GUCCI DU PRE**, (16 avril), m., bai  
par URANO DE CARTIGNY (sfa) - Calvados,  
M. SEBASTIEN LAFORGE

2017 Sans renseignement de SUNDAY DE RIVERLAND (sfb)

### VIVE THURIN DE VIE

bai f. 2009 ÉLEVÉE DANS LA MANCHE -  
M. JEAN-CHRISTOPHE BESSON  
par NARCOS II (sfa) et AURORE DE THURIN (sfa) par STARTER (sfa)  
et JALOUSIE DE THURIN (sfa) par VAMBA (ps)

Mise à la reproduction en 2012

**2016 GIFT DE VIE**, (1 juillet), f., bai f. - BSO +12 (0,35) BCC +4 (0,26)  
par DIAMANT DE SEMILLY (sfa) - Manche,  
M. JEAN-CHRISTOPHE BESSON

2017 Sans renseignement de BALOU DU ROUET (DE) (old)  
Sans renseignement de BALOU DU ROUET (DE) (old)  
Sans renseignement de CONTENDRO (DE) (holst)  
Sans renseignement de CONTENDRO (DE) (holst)  
Sans renseignement de KANNAN (NL) (kwpn)

### VIVERLY DU BARSAC

alezan 2009  
ÉLEVÉE DANS LE PUY-DE-DOME - Mme CATHERINE RABOTOT et  
M. OLIVIER RABOTOT  
par FIDELIO DU THOT (sfa) et JAVANA DE MAUZUN (tf)  
par PYTHAGORAS (tf) et AURORE D'ESTREES (tf) par KEPI VERT (tf)  
Mise à la reproduction en 2012

**2016 GAZELLE DU BARSAC**, (26 mars), f., al fon - BSO +12 (0,29)  
par QUEBRACHO SEMILLY (sfa) - Puy-de-Dôme,  
Mme CATHERINE RABOTOT, M. OLIVIER RABOTOT

2017 Sans renseignement de ADIAMOOD DE L'ABBAYE

### VIVI D'ARGENCES

bai 2009 ÉLEVÉE DANS LA MANCHE -  
M. PHILIPPE LECARDONNEL  
par QUIDAM DE REVEL (sfa) et DAHLIA MANCIAISE (sfa)  
par SCHERIF D'ELLE (sfa) et UVEE MANCIAISE (sfa) par URIEL (sfa)

**BSO** +14 (0,42) - Mise à la reproduction en 2012

**2016 GEM VIVI D'ARGENCES**, (23 mai), f., bai  
par TYCOON D'ARGENCES (sfa) - Oise,  
S.C.E.A. ECURIE LAMBERT

2017 Sans renseignement de COMME IL FAUT (DE) (westf)

### VODKA DE LA CENSE

alezan 2009 ÉLEVÉE DANS LA MANCHE -  
M. THOMAS HAURI  
par DJALISCO DU GUET (sfa) et INFANTE DES CHENES (sfa)  
par PAPILLON ROUGE (sfa) et PEGGY DE MAINFERME (sfa)  
par BARIGOULE (\*aa\*)

**ISO** 109 (13) **BSO** +12 (0,51) - Mise à la reproduction en 2014

**2016 GLAMOUR DE LA CENSE**, (29 avril), f., bai  
par TORNESCH (NL) (kwpn) - Manche, S.C.E.A. DU NORON

2017 Sans renseignement de ARKO (DE) (old)

### VODKA DE MARIGNY

bai 2009 ÉLEVÉE EN COTE-D'OR -  
M. GERARD KONCZEWSKI et Mme MARIE KONCZEWSKI  
par CONTROE (DE) (holst) et FIONIE D'ISIGNY (sfa)  
par SUNDERLAND (sfa) et ACONIERE D'ISIGNY (sfa) par IRAK E (sfa)

**BSO** +8 (0,40) - Mise à la reproduction en 2012

**2016 GIN DE MARIGNY**, (12 avril), f., bai - BSO +17 (0,28)  
par MALITO DE REVE (BE) (sfa) - Côte-d'Or,  
M. GERARD KONCZEWSKI, Mme MARIE KONCZEWSKI

2017 Sans renseignement de KANNAN (NL) (kwpn)



**VODKA DU PLESSIS** bai 2009 ÉLEVÉE DANS LE CALVADOS -

M. ANDRE CHENU et Mme ANNICK CHENU

par LAUTERBACH (DE) (old) et FLORE DU PLESSIS II (sfa)  
par PALESTRO II (sfa) et BOURREE (sfa) par NICKEL (\*aa\*)**BSO** +18 (0,40) - Mise à la reproduction en 2013**2016 GALIPETTE DU PLESSIS**, (26 avril), f., noipan -  
BSO +20 (0,24) par ELDORADO DE HUS (NL) (kwpn) -  
Calvados, M. ANDRE CHENU, Mme ANNICK CHENU

2017 Sans renseignement de QCLASSIC BOIS MARGOT (sfb)

**VOGUE MAIL** bai 2009 ÉLEVÉE DANS L'ORNE -

M. BERNARD PIERRE LE COURTOIS

par ALLIGATOR FONTAINE (sfa) et NAIAD MAIL (sfa)  
par FERGAR MAIL (sfa) et DIVINA MAIL (sfa) par GALOUBET A (sfa)**ISO** 101 (13) **BSO** +2 (0,55) - Mise à la reproduction en 2015**2016 GOTHAM CITY**, (11 avril), m., bai f. - BSO +6 (0,33)  
par QUINTERO (DE) (holst) - Eure, Mme JULIE BORDENAVE**VOISSY DE BLONDEL** bai 2009 ÉLEVÉE DANS LA MANCHE -

M. MICHEL RUEL

par SANDREO (NL) (kwpn) et MEDINA DE BOISSY (sfa)  
par VONDEEN (sfa) et RATELIERE (sfa) par BÉLPHEGOR IV (sfa)

Mise à la reproduction en 2012

**2016 GULLY ROCK PAINBENIT**, (21 juillet), m., bai -  
BSO +9 (0,34) BDR +2 (0,20)  
par ROCK'N ROLL SEMILLY (sfa) - Saône-et-Loire,  
M. GILLES MEUNIER, Mme MURIELLE LAMBERT

2017 Sans renseignement de TODT UN PRINCE (sfa)

**VOLCANE DE LAFEUILLEE** bai 2009

ÉLEVÉE DANS LES COTES D'ARMOR - M. MAXIME JOUET

par L'ARC DE TRIOMPHE (DE) (old) et QUEENCESS DE PERHET (sfa)  
par DIAMANT DE SEMILLY (sfa) et UTICA DU PUITTS (sfa)

par MUGUET DU MANOIR (sfa)

**ISO** 111 (14) **BSO** +17 (0,53) - Mise à la reproduction en 2012**2016 GUINNESS DE PERHET**, (11 mai), m., alean  
par VIGO D'ARSOUILLES (BE) (bwp) - Morbihan,  
M. MAXIME JOUET, M. PIERRICK ROPERT

2017 Sans renseignement de VIGO D'ARSOUILLES (BE) (bwp)

**VOLCANE D'HEBENE** bai 2009 ÉLEVÉE EN MAYENNE -

M. MAXIME BENHAMMOU et Mme KARINE BENHAMMOU

par QUITE EASY (DE) (holst) et HELICE PTITE FOLIE (sfa)  
par BEAUSEJOUR IV (sfa) et UNE DE CHEVRETTE (sfa)

par KARATE (sfa)

Mise à la reproduction en 2012

**2016 GHANA D'HEBENE**, (27 mai), f., bai - BSO +7 (0,33)  
par CANTURO (DE) (holst) - Maine-et-Loire,  
M. MAXIME BENHAMMOU**VOLDY DU ROSEMT** alean 2009

ÉLEVÉE DANS LE PAS-DE-CALAIS - M. DOMINIQUE SOUTIF et

Mme CATHERINE SOUTIF

par CABRI DU VAL (sfa) et GOLDY DE BEAUCAINE (sfa)  
par NARCOS II (sfa) et DAVANTAGE (ps) par SAINT CYRIEN (ps)**ISO** 112 (14) **BSO** +6 (0,57) - Mise à la reproduction en 2015**2016 GENIUS DES AQUILONS**, (11 mars), m., bai - BSO +16 (0,37)  
par NERVOSO (sfa) - Pas-de-Calais, M. VINCENT DELCOURT**VOLEIDA Z (NL)** (z) bai 2002 ÉLEVÉE AUX PAYS-BAS -

SBZ numéro 579602 - M. J.J.M. PEX et M. ANDRE PAULSSEN

par VOLTAIRE (DE) (han) et QUIRYDA Z (z)  
par GRANDEUR (DE) (han) et HEIDIRA (old) par GRANNUS (han)**ISO** 110 (11) **BSO** +4 (0,55) - Mise à la reproduction en 2013**2014 EIDARO MOTTEVILLE**, (9 août), m., bai - BSO +9 (0,37)  
par CANTURO (DE) (holst) - Seine-Maritime,  
Mme ALBANE SCHALLER, Mlle AMELIE SCHALLER,  
M. ARNAUD SCHALLER, Mme MARIA SCHALLER**2016 GABAB MOTTEVILLE**, (14 avril), m., noipan - BSO +9 (0,38)  
par NABAB DE REVE (BE) (sbs) - Seine-Maritime,  
Mme ALBANE SCHALLER, M. ARNAUD SCHALLER,  
Mme MARIA SCHALLER, Mlle AMELIE SCHALLER

2017 Sans renseignement de TORNESCH (NL) (kwpn)

**VOLENGA** bai f. 2009 ÉLEVÉE DANS LA MANCHE -

E.A.R.L. DU HAMEAU GERMAIN

par KIDDER (ps) et OSCINE (sfa) par DOLLAR DELA PIERRE (sfa)  
et TISCHNA (sfa) par KAYACK (sfa)

Mise à la reproduction en 2012

**2016 GUIZMO DU TREFLE**, (5 avril), m., bai par UP TO YOU (sfa) -  
Manche, M. AYMERIC MERAND, Mme EVELYNE MERAND**VOLFIE DU CHALLOIS** al bru 2009 ÉLEVÉE EN L'EURE-ET-LOIR -

M. GUY BRU

par JAGUAR MAIL (sfa) et HEVE DU CHALLOIS (sfa)  
par ADAM IV (sfa) et PHILO (sfa) par ERIOSO (sfa)

Mise à la reproduction en 2014

**2016 GUESS DU CHALLOIS**, (22 avril), f., bai - BSO +11 (0,31)par PRESIDENT (NL) (kwpn) - Côtes-d'Armor,  
S.A.R.L. LES ECURIES DE PEHOU,  
Mme NATHALIE CHENOT BRU

2017 Sans renseignement de ANDIAMO SEMILLY

**VOLGA DE KERGANE** bai 2009 ÉLEVÉE DANS LE MORBIHAN -

M. LOUIS MENIER

par AMADEHUS (DE) (holst) et SITO DE KERGANE (sfb)  
par L'ARC DE TRIOMPHE (DE) (old) et PAVINIA DE KERGANE (sfa)  
par ELAN DE LA COUR (sfa)**ISO** 102 (15) **BSO** +7 (0,55) - Mise à la reproduction en 2011**2012 CAPOUTCHI DE KERGANE**, m. - ISO 113 (16) BSO +12 (0,51)  
par HORNET ROSE (NL) (sfa) - Etalon  
S.C.E.A. DE KERGANE (☛ +332.97.22.65.17)**2016 GAHINA DE KERGANE**, (22 avril), f., al cui - BSO +9 (0,26)  
par CAPOUTCHI DE KERGANE - Morbihan,  
S.C.E.A. DE KERGANE

2017 Sans renseignement de ROCK'N ROLL SEMILLY (sfa)

**VOLGA DE LA BOSSE** alean 2009 ÉLEVÉE DANS LE DOUBS -

M. MAURICE TRIMAILLE

par GREMAT DE GREZ (sfa) et LIANE DE LA BOSSE (sfa)  
par ESPOIR DE SEMILLY (sfa) et PUCE DE LA BOSSE (sfa)  
par SPORTSMAN (sfa)

Mise à la reproduction en 2013

**2016 GRIOTTE DES VIGNES**, (1 juin), f., bai f. - BSO +13 (0,29)  
par RADIEUX (BE) (bwp) - Jura, M. DAVID NICOLAS

2017 Sans renseignement de QUINTUS D'09 (BE) (bwp)

**VOLGA DE LAUME** bai 2009 ÉLEVÉE DANS LA MANCHE -

G.A.E.C. DE L'AUMERAIE

par GREMAT DE GREZ (sfa) et KERMESE DE LAUME (sfa)  
par NARCOS II (sfa) et KERMESE DU MANOIR (sfa) par ELF III (sfa)

Mise à la reproduction en 2013

**2016 GANDJA LONGANE**, (17 avril), f., bai - BSO +19 (0,29)  
par VIVALDI DU SEIGNEUR (BE) (sbs) - Manche,  
M. CHRISTIAN MOREL

2017 Sans renseignement de CANDY DE NANTUEL

**VOLGA DE NANTUEL** bai 2009 ÉLEVÉE DANS LE CHER -

Mme CLAIRE GOUIN

par CALVARO (DE) (holst) et GALAXIE DU DESERT (sfa)  
par OLISCO (sfa) et TANIE DE ROLLANCOU (sfa)  
par NASHVILLE IV (sfa)**ISO** 102 (13) **BSO** +11 (0,55) - Mise à la reproduction en 2014**2016 GALAXIE DE NANTUEL**, (16 juin), f., gris  
par TOBAGO CHEVRIER - Cher, Mme CLAIRE GOUIN

2017 Sans renseignement de ANDIAMO SEMILLY

**VOLGA DE WASIGNY** bai f. 2009 ÉLEVÉE DANS LES ARDENNES -

E.A.R.L. DE LA BRIQUETTERIE

par ORPHEE DE NANTUEL (sfa) et HARPE D'HELBY (sfa)  
par URBAIN DU MONNAI (sfa) et DIVA D'HELBY (sfa)

par RUBENS D'HELBY (sfa)

Mise à la reproduction en 2011

**2016 GLORIA KOKKA**, (15 juin), f., alean - BSO +14 (0,31)  
par PRESIDENT (NL) (kwpn) - Saône-et-Loire,  
E.A.R.L. AS DE TREFLE**VOLGA DU TREFLE** bai 2009 ÉLEVÉE DANS LA MANCHE -

M. AYMERIC MERAND et Mme EVELYNE MERAND

par KIDDER (ps) et RIBALDA DU TREFLE (sfa)  
par CHEF ROUGE (DE) (holst) et GLAXIE DU CERISIER (sfa)  
par SAPHIR D'ELLE (sfa)

Mise à la reproduction en 2012

**2016 GORKI DU TREFLE**, (10 mai), m., baimel  
par TOBAGO CHEVRIER - Manche, E.A.R.L. MERAND

2017 Sans renseignement de DUMPY DES FLAGUES (sbs)

**VOLGA TAME** bai 2009 ÉLEVÉE DANS LA MANCHE -

M. S.N.C. BROHIER

par L'ARC DE TRIOMPHE (DE) (old) et OTTAWA TAME (sfa)  
par RICHEBOURG (BE) (bwp) et DICTEE (sfa) par GALOUBET A (sfa)**ISO** 141 (15) **JSO** 6 **BSO** +21 (0,60) - Mise à la reproduction en 2013**2016 GREMAT TAME**, (21 juin), m., alean - BSO +24 (0,30)  
par URANO DE CARTIGNY (sfa) - Manche,  
S.C.E.A. BROHIER DENIS**VOLINE DU BEUVRON** noipan 2009 ÉLEVÉE EN ILLE-ET-VILAINE -

M. OLIVIER MENARD

par QUANTUM (DE) (holst) et MOPTI DU BEUVRON (sfa)  
par ADELFO (BR) (fsf) et UNIC D'OR DU ROUET (sfa)

par POT D'OR (ps)

Mise à la reproduction en 2014

- 2016 GIVENCHY DE JARSAY**, (20 mars), f., noipan - BSO +13 (0,25)  
par MONTENDER (NL) (kwpn) - Deux-Sèvres,  
E.A.R.L. LE BELAMOINE
- 2017 Sans renseignement de DOMINATOR 2000 Z (BE) (z)

**VOLLMOND RUMEL** bai 2009 ÉLEVÉE DANS LES YVELINES -  
E.A.R.L. ELEVAGE RUMEL

par CANTURO (DE) (holst) et NIFRANE DE KREISKER (sfa)  
par CARNUTE (sfa) et JIFRANE DE CHALUSSE (sfa)  
par PAPILLON ROUGE (sfa)

**ISO** 103 (14) **BSO** +14 (0,57) - Mise à la reproduction en 2011

**2016 GRINTA RUMEL**, (25 avril), m., bai - BSO +17 (0,35)  
par VAGABOND DE LA POMME (BE) (sbs) - Yvelines,  
E.A.R.L. ELEVAGE RUMEL

2017 Sans renseignement de CAPTAIN RUMEL

**VOLTA DE LEVAUX** gris 2009 ÉLEVÉE DANS LES VOSGES -  
M. JULIEN COVINI

par NORTON D'EOLE (sfa) et NOVA DE LA COSTELLE (sfa)  
par CABDULA DU TILLARD (sfa) et FOLLETTE MOUSSURE (sfa)  
par HIDALGO DE RIOU (sfa)

Mise à la reproduction en 2011

**2016 GOLIATH DES QUARANTE**, (4 mai), m., noir - BSO +19 (0,32)  
par WINDOWS VH COSTERSVELD (BE) (bwp) - Somme,  
M. ALBAN TILLOY, Mme ANNE-SOPHIE TILLOY

**VOLUPTÉ SINE** alezan 2009 ÉLEVÉE DANS LES YVELINES -  
E.A.R.L. DE MALVOISINE

par TINKA'S BOY (NL) (kwpn) et DELIGHTFUF (sfa)  
par QUIDAM DE REVEL (sfa) et ORCHIDEE D'OUEST (sfa)  
par TANAEL (sfa)

**BSO** +12 (0,41) - Mise à la reproduction en 2012

**2016 GRAINEDE STAR SINE**, (27 avril), f., bai - BSO +19 (0,33)  
par NERVOSO (sfa) - Yvelines, E.A.R.L. DE MALVOISINE

2017 Sans renseignement de NINIO DE ROX (sfa)

**VOLUTE DU DONJON** bai 2009 ÉLEVÉE DANS LA MANCHE -  
Mlle BENEDICTE LEFEVRE

par MIAMI DE SEMILLY (sfa) et JAELLA DU DONJON (sfa)  
par DIAMANT DE SEMILLY (sfa) et PAELA (sfa) par QUINQUET (ps)

Mise à la reproduction en 2014

**2016 GALATEE DU DONJON**, (28 mai), f., bai  
par ADZARO DE L'ABBAYE - Manche,  
Mlle BENEDICTE LEFEVRE

**VOLVERINA VAL HENRY** bai 2009 ÉLEVÉE DANS LE CALVADOS -  
Mme HELENE AMAR

par QUITE EASY (DE) (holst) et CASSINA (DE) (holst)  
par CASSINI I (DE) (holst) et ELLANA (holst) par CALVADOS II (holst)

**ISO** 113 (16) **BSO** +10 (0,56) - Mise à la reproduction en 2015

**2016 GALANT D'AVRIL**, (16 avril), m., alezan - BSO +18 (0,38)  
par OGANO SITTE (BE) (sbs) - Essonne,  
Mme LUCIE MARIE POILPRAY, Mme TIFFANY DEJAX

**VOLVERINE UNE PRINCE** alezan 2009

ÉLEVÉE DANS LE PAS-DE-CALAIS - Mme DANIELLE PRINCE et

Mlle CAROLE GERGEL

par HEARTBREAKER (NL) (kwpn) et CHERUBINE FOLLE (sfa)  
par PALADIN DES IFS (sfa) et IMAGE DE CONDE (sfa)  
par BEAUSEJOUR (sfa)

Mise à la reproduction en 2014

**2016 GEROBOHAM UN PRINCE**, (29 avril), m., gris - BSO +17 (0,31)  
par PRESIDENT (NL) (kwpn) - Pas-de-Calais,  
S.A.R.L. HARAS DES PRINCES, Mme DANIELLE PRINCE

**VOLVIC DES FORETS** bai 2009 ÉLEVÉE DANS LA MANCHE -  
M. FABRICE PARIS et M. GUY PARIS

par LUPICOR (NL) (kwpn) et RAPSODIE DES FORETS (sfb)  
par ORLANDO (BE) (bwp) et DAPHNEE DES FORETS (sfa)  
par LE TOT DE SEMILLY (sfa)

**BSO** +15 (0,42) - Mise à la reproduction en 2011

**2016 GAUCHO DES FORETS**, (28 mai), m., bai - BSO +22 (0,31)  
par QUAMIKASE DES FORETS (sfa) - Manche,  
M. FABRICE PARIS

2017 Sans renseignement de CICERO Z (BE) (z)

**VONDERFUL DE CAUDARD** bai 2009

ÉLEVÉE EN SEINE-MARITIME - M. FREDERIC AIMEZ et M. RENE COTTEBRUNE

par DOLLAR DELA PIERRE (sfa) et RESTES BELLE CAUDARD (sfa)  
par DOLLAR DU MURIER (sfa) et BELLE SAINT MARTIN (sfa)  
par QUITO DE BAUSSY (sfa)

**ISO** 106 (13) **BSO** +12 (0,52) - Mise à la reproduction en 2012

**2016 GAMES BOND DE BELHEME**, (8 mai), m., alezan  
par VAGABOND DE LA POMME (BE) (sbs) - Seine-Maritime,  
M. FREDERIC AIMEZ

2017 Sans renseignement de GENTLEMAN IV (sfa)

**VORANE DE LOUME** (aacr) alezan 2009 ÉLEVÉE EN CHARENTE -  
ECURIE DE LA BONNIEURE

par JARNAC (sfa) et JOLIE DU MAS (aa) par JOLIE MARS (\*aa\*)  
et SULTANE DU TEILLOU (aa) par LE GREGOL (\*aa\*)

Mise à la reproduction en 2015

**2016 GOTHAM DE LOUME**, (12 mai), m., alezan  
par QUINTUS D'09 (BE) (bwp) - Charente,  
S.C.E.A. ECURIE DE LA BONNIEURE

**VOX VARIA DES FEES** bai 2009 ÉLEVÉE EN HAUTE-SAONE -  
Mme LAETTITIA BAZIN

par ARTHUR V (DE) (old) et FLANDISE DES FOLIE (sfa)  
par PIRATE PLATIERE (sfa) et URLU III (sfa) par LOUP DE MER (sfa)

Mise à la reproduction en 2012

**2016 GOURMANDIZ DES FEES**, (12 mars), f., alezan - BSO +8 (0,30)  
par HUPPYDAM DES HORTS (sfa) - Haute-Saône,  
Mme LAETTITIA BAZIN

2017 Sans renseignement de CASH DU PLESSIS

**VOYELLE DE BAUSSY** bai 2009 ÉLEVÉE DANS LE CALVADOS -  
M. THIERRY NAVET

par CALYPSO DE MOYON (sfa) et JAIMIE DE BAUSSY (sfa)  
par TSAR DE BAUSSY (sfa) et STAR DE BAUSSY (sfa) par URIEL (sfa)

Mise à la reproduction en 2013

**2015 FLAG DE BAUSSY**, (15 juin), m., bai - BSO +8 (0,25)  
par JAH'S DIAMANT (BE) (sfa) - Calvados, M. THIERRY NAVET

**2016 GAME DE BAUSSY**, (30 mai), m., bai - BSO +11 (0,23)  
par ADZARO DE L'ABBAYE - Calvados, M. THIERRY NAVET

**VRAGANCE MANCIAISE** alezan 2009 ÉLEVÉE DANS LA MANCHE -  
Dr. Vét. DENIS HUBERT

par CASSINI II (DE) (holst) et MIFRANE MANCIAISE (sfa)  
par POWER LIGHT (DE) (han) et FRAGANCE DE CHALUS (sfa)  
par JALISCO B (sfa)

**ISO** 140 (15) **JSO** 6 **BSO** +18 (0,59) - Mise à la reproduction en 2012

**2016 GIOVANA MANCIAISE**, (15 juin), f., bai - BSO +19 (0,38)  
par LAUTERBACH (DE) (old) - Manche,  
Dr. Vét. DENIS HUBERT

**GIOVANI MANCIAIS**, (20 juin), m., noipan -  
BSO +19 (0,37) BDR +9 (0,22) par CONTENDRO (DE) (holst) -  
Manche, Dr. Vét. DENIS HUBERT

**VRATINA** bai 2009 ÉLEVÉE DANS LA MANCHE - E.A.R.L. TIP TOP CHEVAL  
et S.C.E.A. BORELIA

par CROWN Z (BE) (z) et BORELIA (sfa) par ALME (sfa) et OBELIA  
par BORAN (GB) (ps)

**ISO** 127 (14) **JSO** 5 **BSO** +16 (0,58) - Mise à la reproduction en 2014

**2016 GREATSTYLE**, (7 juin), m., bai - BSO +10 (0,22)  
par LIFESTYLE (DE) (old) - Manche, S.C.E.A. BORELIA,  
E.A.R.L. TIP TOP CHEVAL

2017 Sans renseignement de FOR FEELING (DE) (han)

**VREIZH STAR KERSAUSON** bai 2009

ÉLEVÉE DANS LES COTES D'ARMOR - M. YVON GUYOMAR

par QUICK STAR (sfa) et SI JOLIE KERVEC par CALVARO (DE) (holst)  
et CIBELLE OF COLORS (BE) (bwp) par QUIDAM DE REVEL (sfa)

**ISO** 114 (14) **BSO** +17 (0,55) - Mise à la reproduction en 2012

**2016 GELICA ARKERSAUSON**, (26 juin), f., bai -  
BSO +18 (0,36) BDR +5 (0,22) par CONTENDRO (DE) (holst) -  
Côtes-d'Armor, M. JEROME GUYOMAR

**WABRESSE M (NL)** (kwpn) bai 2003 ÉLEVÉE AUX PAYS-BAS -  
KWPN numéro 312456 - VEEHANDEL MUSTERD B.V.

par QUIDAM DE REVEL (sfa) et NABRESSE M (NL) (kwpn)  
par VOLTAIRE (DE) (han) et ANUSSEN (holst) par LORD (holst)

**ISO** 108 (13) **BSO** +4 (0,57) - Mise à la reproduction en 2015

**2016 GANGSTER**, (7 mars), m., gris - BSO +14 (0,36)  
par WINDOWS VH COSTERSVELD (BE) (bwp) - Morbihan,  
M. DANIEL CADORET

2017 Sans renseignement de WINDOWS VH COSTERSVELD (BE)  
(bwp)

**WALDBLUTE (DE)** (old) bai 2004 ÉLEVÉE EN ALLEMAGNE -  
SOI numéro 180016804 - GESTUET LEWITZ

par BALOUBET DU ROUET (sfa) et WALDROSE (old) par LATUS (holst)  
et WALDENSEA (han) par WOLFSBURG (han)

Mise à la reproduction en 2011

**2014 ELMUNDO DE GASCO**, (9 juin), m., alezan - BSO +14 (0,32)  
par DOLLAR DELA PIERRE (sfa) - Calvados,  
M. JOHAN NICOLAS

2017 Sans renseignement de UNTOUCHABLE M (NL) (kwpn)  
Sans renseignement de DUMPY DES FLAGUES (sbs)  
Sans renseignement de DUMPY DES FLAGUES (sbs)  
Sans renseignement de DUMPY DES FLAGUES (sbs)

**WALKIRIE (BE)** (bwp) alezan 1999 ÉLEVÉE EN BELGIQUE -

BWP numéro 183920 - M. DANIEL WALRAVENS

par EROS PLATIERE (sfa) et VICA (bwp) par WOTAN I (oes)  
et QUINNY (bwp) par SAFFIER V H GOOR (se)

ISO 112 (13) - Mise à la reproduction en 2014

**2015 FOREVER VALENTINES**, (28 août), f., alezan  
par OPIUM DE TALMA (sfa) - Loire, Mme FLORIANE PROST  
2017 Sans renseignement de ASTI SPUMANTE (DE) (old)**WANITA VAN DE PULLEWOUWE (BE)** (wp) gris 1999 -

BWP numéro 185043 - M. FRANCOIS HEYVAERT

par ATHLET (DE) (han) et WELTLADY (han)  
par WELTMEISTER (DE) (han) et SERENADE (rhd)  
par HARTUNG (DE) (trak)

ISO 124 (09) - Mise à la reproduction en 2012

**2016 GALAXY**, (3 mai), f., noipan par ROCCOSSIFRED - Cher,  
S.C.E.A. ELEVAGE DEUQUET  
2017 Sans renseignement de ROCCOSSIFRED**WELL A WANN (LU)** (sl) bai f. 1996 ÉLEVÉE AU LUXEMBOURG -

SCSL numéro 2005096 - M. ROLAND NOESEN ZOLLER

par WANDERBURSCH I (han) et ELMEE DES ROSEAUX (sl)  
par EINSTAND (han) et CARTOUCHE DES ROSEAUX (sl)  
par COLOMBO DES ROSEAUX (sl)

Mise à la reproduction en 2012

**2016 GIBLY**, (13 juillet), f., bai par ARLEM ANDALOU - Ardennes,  
Mme CECILE MOULU**WERELDVROUWE (NL)** (kwpn) alezan 2003 ÉLEVÉE AUX PAYS-BAS -

KWPN numéro 30304559 - M. B.A. HEIJENK

par AMSTERDAM (kwpn) et MISS WALLSTREET (kwpn)  
par WALLSTREET (oes) et IVONNE (kwpn) par BLANC RIVAGE (ps)  
Mise à la reproduction en 2013**2016 G STAR DU GARON**, (20 mai), m., al cui  
par KEOPS DU VINNEBUS (sfa) - Rhône, M. LYONEL BAS**WESLY VAN DE PADENBORRE (BE)** (bwp) alezan 1999

ÉLEVÉE EN BELGIQUE - BWP numéro 186588 - M. ANDRE LEEMANS

par OHIO VAN DE PADENBORRE (bwp)  
et TOPAZE OF KRISTAL (bwp) par LYS DE DARMEN (sfa)  
et WEINREBE (bwp) par WENDEKREIS (DE) (han)

ISO 123 (10) BSO +3 (0,52) - Mise à la reproduction en 2012

**2016 GOLD DES RIVIERES**, (1 juillet), f., al bru - BSO +14 (0,35)  
par NERVOSO (sfa) - Eure-et-Loir, Mme GAELLE RIVIERE**WHAT A PLEASURE POLDERRAN (BE)** (p) bai 1999

ÉLEVÉE - BWP numéro 187248 - Mme CHRISTINE BOLLE

par FOR PLEASURE (DE) (han) et HARTJE VAN HEUVELGEM (bwp)  
par LUGANO VAN LA ROCHE (han) et WODKA (BE) (bwp)  
par REICHSFURST VD RICHTER (bwp)

BSO +6 (0,42) - Mise à la reproduction en 2013

2006 GOLDIE PLEASURE VT ASSCHA (BE) (wp), f. -  
ISO 133 (14) BSO +19 (0,59) par DIAMANT DE SEMILLY (sfa)**2015 FUNKPLEASURE ASSCHAUT**, (21 juin), f., bai -  
BSO +13 (0,25) par VIGO CECE - Ardennes,  
Dr. Vét. MICHEL GUIOT, Mme ANNE MUYS

2017 Sans renseignement de VIGO CECE

**WHATELSE DE SAINT VAL (NL)** (kwpn) noir 2003

ÉLEVÉE AUX PAYS-BAS - KWPN numéro 301153 - M. KINDEREN BOUWMANS

par GRIBALDI (DE) (trak) et ROBERTINA (NL) (kwpn)  
par ROSENKAVALIER (westf) et MILANA (oes) par MILAN (westf)  
BDR +11 (0,50) - Mise à la reproduction en 2012**2016 GEM GREZ NEUVILLE**, (7 mai), f., noir - BDR +16 (0,31)  
par NEGRO (NL) (kwpn) - Maine-et-Loire,  
M. DIDIER DUPEYRAT

2017 Sans renseignement de DANCIANO (DE) (han)

**WHATEVER VON SEBITZ VZH (NL)** (kwpn) bai 2003

ÉLEVÉE AUX PAYS-BAS - KWPN numéro 302879 - M. G.J.V.D. POL

par ADAGIO IV (sfa) et JASMIEN S (oes) par BACHELOR (nrps)  
et MANJA (oes) par SAMBER (kwpn)

Mise à la reproduction en 2008

**2016 GOLDEN DE BARBEREAU**, (29 mars), f., bai f. - BSO +6 (0,30)  
par FOLAMOUR DU BOIS (sfa) - Loiret, M. PIERRE DEFRAANCE**WHISPER S (BE)** (bwp) bai 1999 ÉLEVÉE EN BELGIQUE -

BWP numéro 182488 - M. PATRICK SEBRECHTS

par NABAB DE REVE (BE) (sbs) et RI D'ELLE (bwp)  
par BAYARD D'ELLE (sfa) et ELLE (se) par WENDEKREIS (han)

ISO 105 (10) BSO +7 (0,51) - Mise à la reproduction en 2011

**2016 GRAND PRIX DE GAIA**, (28 mai), m., bai  
par ACTION BREAKER (BE) (bwp) - Ain, S.C.I. LES ROSEAUX**WHOOPI G (DK)** (dwb) alezan 2004 ÉLEVÉE EN GRANDE-BRETAGNE -

DWB numéro 406280 - Mme TINA FORRESTER

par WELTJUNGE (dwb) et SIGYN TORSMARK (DK) (oes)  
par MAY SHERIF (se) et ALEXANDRA (oes) par ALEKSANDER (se)  
Mise à la reproduction en 2010**2016 GIN TONIC DELAMARE**, (21 mai), f., bai  
par LEPRINCE DES BOIS (sfa) - Yvelines,  
M. LUCIAN YEANDLE WILLMER**WICENTA H (NL)** (kwpn) gris 2003 - KWPN numéro 312182 - JJ HAMERSpar CORLAND (DE) (holst) et N.N. (oes) par CENTO (DE) (holst)  
et PAULINE (oes) par POLYDOR (oes)

BSO +2 (0,43) - Mise à la reproduction en 2015

**2016 GUCCI DE LEDQUENT**, (9 mai), m., bai - BSO +7 (0,31)  
par QUANTUM (DE) (holst) - Pas-de-Calais, M. JULIEN CRETEL  
2017 Sans renseignement de QUALITY TOUCH (DE) (old)**WIDNEY (BE)** (bwp) al bru 1999 ÉLEVÉE EN BELGIQUE -

BWP numéro 182473 - M. JAAK VREYS

par DARCO (BE) (bwp) et JOKE (bwp) par ETRETAT (sfa)  
et VICKY (bwp) par ECHO DE THURIN (sfa)

ISO 150 (10) BSO +13 (0,56) - Mise à la reproduction en 2012

**2016 GATSBY DE LA RASSE**, (12 mars), m., alezan - BSO +13 (0,37)  
par MARLOU DES ETISSES (sfa) - Nord, S.A.R.L. CALIVAL  
2017 Sans renseignement de KANNAN (NL) (kwpn)**WIDNY VAN STUIVENBERG (BE)** (bwp) gris 1999

ÉLEVÉE EN BELGIQUE - BWP numéro 182217 - M. PAUL VERSCHUEREN

par CODEX (DE) (holst) et LENNY (bwp) par LYS DE DARMEN (sfa)  
et GREET (bwp) par PIK BAUER (han)

BSO +8 (0,41) - Mise à la reproduction en 2007

**2016 GRACIEUX DU LOIR**, (29 juillet), m., bai - BSO +11 (0,27)  
par OKAVANGO SEMILLY (sfa) - Seine-Maritime,  
Mme FRANCOISE VANDERMEERSCH, Mme KARINE NOVICK**WIDONA DE KEZEG (NL)** (kwpn) bai 2003 ÉLEVÉE AUX PAYS-BAS -

KWPN numéro 305456 - M. M.M.J. BEKKERS

par HEARTBREAKER (NL) (kwpn) et TIBELLE (kwpn)  
par VOLTAIRE (DE) (han) et FARA (oes)  
par LORD CALANDO (DE) (holst)

ISO 121 (08) JSO 5 BSO +14 (0,58) - Mise à la reproduction en 2006

**2016 GIORGIO DE KEZEG**, (29 juin), m., bai - BSO +18 (0,31)  
par MONTENDER (NL) (kwpn) - Morbihan,  
E.A.R.L. ELEVAGE DE KEZEG

2017 Sans renseignement de DIAMANT DE SEMILLY (sfa)

**WILANA (NL)** (kwpn) bai f. 2003 ÉLEVÉE AUX PAYS-BAS -

KWPN numéro 303926 - M. C. ESSELINK

par NASSAU (kwpn) et SILANA (NL) (kwpn)  
par KARANDASJ (NL) (kwpn) et NILANA (kwpn) par HAMILTON (oes)  
Mise à la reproduction en 2009**2016 GOTHA DU COQ**, (20 juillet), m., bai  
par KAPITOL D'ARGONNE (sfa) - Manche,  
Mme ISABELLE DELFERRIERE,  
Mme MARIE PIERRE LEGOUPIL

2017 Sans renseignement de KAPITOL D'ARGONNE (sfa)

**WINNIE SANGE (DE)** (holst) gris 2007 ÉLEVÉE EN ALLEMAGNE -

HV numéro 200607 - M. THEDE FRELLESEN

par QUINTERO (DE) (holst) et TOYERA F (DE) (holst)  
par CASSINI I (DE) (holst) et ZARZUELA F (holst) par ROMINO (holst)  
BSO +11 (0,45) - Mise à la reproduction en 2011**2016 GOLIATH BEAUSOLEIL**, (12 mai), m., bai - BSO +11 (0,32)  
par KLOTAIRE DU MOULIN (sfa) - Sarthe,  
Mme FANNY BLERY

2017 Sans renseignement de RIVA NOE DE LATREILLE (sfa)

**WINNY (BE)** (bwp) al fon 1999 ÉLEVÉE EN BELGIQUE -

BWP numéro 182735 - M. JOS MOLS

par DARCO (BE) (bwp) et ELLE (se) par WENDEKREIS (han)  
et WIMPEL (bwp) par STEINPILZ V HUBERTUSHOEVE (bwp)

ISO 124 (13) BSO +8 (0,56) - Mise à la reproduction en 2015

**2016 GARCON SAUGETS**, (6 avril), m., al fon -  
BSO +16 (0,38) BDR +4 (0,21)  
par OGRION DES CHAMPS (sfa) - Saône-et-Loire,  
Mme MELANIE MONCEL

2017 Sans renseignement de KANNAN (NL) (kwpn)

**WYNETTE (NL)** (kwpn) bai 2003 ÉLEVÉE AUX PAYS-BAS -

KWPN numéro 300610 - M. J. VAN ELST

par ORLANDO (BE) (bwp) et TURETTE (kwpn)  
par LANDON (NL) (kwpn) et ILME (kwpn) par PAZIFIK (westf)  
Mise à la reproduction en 2012**2016 GEORGIA SAFAROME**, (17 avril), f., noipan - BSO +7 (0,27)  
par LULLY ROCIO (sfa) - Vendée, M. JEROME PROUX,  
Mme NICOLE MEST



**YACLKIRKA (IE)** (ps) alezan 2008 ÉLEVÉE EN IRLANDE - GSB tome 46 -  
COMPAGNIA GENERALE S R L

par PRINCE KIRK (ps) et YACHT CLUB (US) (ps)  
par SEA HERO (US) (ps) et WAYWARD BOUND (US) (ps)  
par MR PROSPECTOR (US) (ps)

Mise à la reproduction en 2015

**2016 GAINA DE BUVIN**, (6 juin), f., bai f.  
par TRESOR DE VIRTON (BE) (sfb) - Isère,  
M. TILL VON BANDEL

**ZAHRA (DE)** (holst) gris 2007 ÉLEVÉE EN ALLEMAGNE -  
HV numéro 375807 - M. MANFRED GOETTSCHKE

par CASSIANO (DE) (holst) et BARONESS VIII (holst)  
par REICHSGRAF (holst) et SAMETTA (holst)  
par RASPUTIN (NL) (holst)

**ISO 116 (11) JSO 4 BSO +12 (0,40)** - Mise à la reproduction en 2013

**2016 GRAZIELA L'AMAURIAL**, (2 avril), f., bai - BSO +14 (0,35)  
par DOLLAR DELA PIERRE (sfa) - Yvelines,  
Mme PAULETTE ORNADA

2017 Sans renseignement de WINDOWS VH COSTERSVELD (BE)  
(bwp)

**ZANUSCHKA (NL)** (kwpn) bai 2004 - KWPN numéro 30410318 -  
W VERHOEVEN

par SHERATON (NL) (kwpn) et TRANNUSCHKA (kwpn)  
par EMILION (NL) (kwpn) et GRANNUSCHKA (oes)  
par GRANNUS (han)

**ISO 102 (14) BSO +10 (0,47)** - Mise à la reproduction en 2015

**2016 GAMING DE BEAUREVOIR**, (10 avril), f., bai f. -  
BSO +15 (0,27) par TODT UN PRINCE (sfa) - Eure-et-Loir,  
M. EMMANUEL BARBOSA

**ZARINA VELVET (NL)** (kwpn) bai 2004 ÉLEVÉE AUX PAYS-BAS -  
KWPN numéro 412436 - M. H.J. NIJHOF

par HEARTBREAKER (NL) (kwpn) et CASTELLA (oes)  
par CONTENDER (DE) (holst) et GRANADA II (oes)  
par CALANDO I (DE) (holst)

**BSO +13 (0,41)** - Mise à la reproduction en 2007

**2016 GOLDIKA SEMILLY**, (31 mai), f., bai - BSO +20 (0,34)  
par ROCK'N ROLL SEMILLY (sfa) - Manche,  
M. RICHARD LEVALLOIS

2017 Sans renseignement de ROCK'N ROLL SEMILLY (sfa)

**ZELDA F (CH)** (ch) gris 2001 - ZVCH numéro 0 - M. WILLY FLEURY

par TANAEL DU SEREIN (sfa) et PRISCILIA (oes)

Mise à la reproduction en 2015

**2016 GANJA D'YVMANE**, (30 août), f., alezan - BSO +8 (0,20)  
par URANO DE CARTIGNY (sfa) - Orne, Mme SYLVIE PILLU

**ZUNINA (NL)** (kwpn) gris 2004 ÉLEVÉE AUX PAYS-BAS -  
KWPN numéro 406736 - M. R. KRUL

par SYDNEY (kwpn) et USRANIA (kwpn) par GRAN CORRADO (kwpn)  
et HERANIA (kwpn) par JOOST (NL) (holst)

**BSO +5 (0,50)** - Mise à la reproduction en 2015

**2016 GANGSTER DES CHARMES**, (8 juin), m., bai f. -  
BSO +11 (0,36) par NEWTON DE KREISKER (sfa) - Isère,  
M. EDMOND RAJON



# INDEX DES PÈRES

des poulinières citées dans ce volume

# INDEX DES PÈRES DE POULINIÈRES

## ABDULLAH (CA), (trak)

par DONAUWIND (DE), (trak) et ABIZA, (trak)  
par MAHARASCHA, (trak)  
**BSO**+9 (0,92) **BCC**+10 (0,54) **BDR**+9 (0,64)

EDRIS DU THEILLET, (sfa), 194  
JENAI DE PETRA, (sfa), 240

## ABSALON, (sfa)

par LE CONDEEN, (sfa)  
et OSIERE DE MAI, (sfa) par NANKIN, (sfa)  
**ISO** 166 (03) **JSO** 6

IMPOSTURE, (sfa), 225

## ACALETTO (DE), (holst)

par ACOBAT I, (holst) et DALETTA, (holst)  
par LATUS II, (holst)  
**BSO**+3 (0,60)

USTARITZ DU BAZIN (BE), (sbs), 489

## ACHILL LIBERO H, (holst)

par LANDGRAF I (DE), (holst)  
et OKTAVE, (holst) par RONALD, (holst)  
**BSO**+12 (0,49)

LANDANA 7 (DE), (westf), 272

## ACORADO (DE), (holst)

par ACORD II (DE), (holst)  
et DOREEN XIII, (holst)  
par CORRADO (DE), (holst)  
**BSO**+18 (0,81) **BDR**+6 (0,48)

ANACONDA (DE), (han), 154

## ACORD II (DE), (holst)

par AHORN Z (DE), (han) et RIBECKA, (holst)  
par CALYPSO I, (holst)  
**BSO**+18 (0,86) **BDR**+3 (0,52)

ARMONIA LA SILLA (DE), (holst), 157

## ACTION BREAKER (BE), (bwp)

par HEARTBREAKER (NL), (kwpn)  
et JARME V'T STEENTJE, (bwp)  
par LYS DE DARMEN, (sfa)  
**BSO**+23 (0,72)

COCAINE IN LIVE, 183  
FAIBLE (BE), (bwp), 197

## ADADGIO DU HIL, (sfa)

par KAYACK, (sfa) et KALINE DU PALIS, (sfa)  
par STARTER, (sfa)  
**ISO** 167 (98) **JSO** 6 **ESO** **BSO**+1 (0,85)

QUMRANE DICEL, 409

## ADAGIO IV, (sfa)

par QUIDAM DE REVEL, (sfa)  
et FOUGERE, (sfa) par VENUTARD, (sfa)  
**ESO** **BSO**+17 (0,84)

NELLISTA (NL), (kwpn), 322

PRISTANNA (NL), (kwpn), 383

VIDONA (NL), (kwpn), 501

WHATEVER VON SEBITZ VZH (NL), (kwpn),  
507

## ADAM IV, (sfa)

par ALME, (sfa) et EVE DE LA DAME, (sfa)  
par TOUT BRULE, (sfa)  
**ISO** 124 (96)

LAMBADA DE BRIAL, (sfa), 272

## ADELFOF (BR), (fsf)

par ATHLET (DE), (han) et CONDINA, (se)  
par CALETTO (DE), (holst)  
**ISO** 173 (99) **BSO**+13 (0,97) **BCC**+21 (0,47)

LASKINE DES HAYETTES, 273

MALIKA DU ROUET, (sfa), 293

MUTINE DE VAINS, (sfa), 312

NANNY DES HAYETTES, (sfa), 318

NIAOULI CONDEENNE, (sfa), 325

NOVELLA MAIL, (sfa), 335

ORKIDE DES ETISSES, (sfa), 355

OSIRIS DE TERLONG, (sfa), 357

OTILIA DU THOT, (sfa), 358

PERLE DU LUNAIN, (sfa), 369

PIALOTA ST JEAN, (sfa), 372

PIN UP DE LA RONELLE, (sfa), 373

PRIM'ROSE FONTANEL, (sfa), 382

PRUDENCE D'HONVAULT, (sfa), 384

QUEEN STAR DU MILON, (sfa), 395

QUERANNE DE ST GIL, (sfa), 399

QUICK UP D'HEBERTOT, (sfa), 402

REQUEST DE RIVERLAND, (sfa), 418

RIVIERA MAIL, (sfa), 423

UKRAINE'S GIRL, (sfa), 476

## AHORN (NL), (kwpn)

par NIMMERDOR (NL), (kwpn)  
et M HYAZINTHE, (kwpn)  
par LADYKILLER (GB), (ps)  
**BSO**+6 (0,94) **BDR**+9 (0,66)

LEGENDE DU SAULCY, (sfa), 276

L'IDOLE DU GONGE, (fsf), 278

LUSSY, (sfa), 287

MENIOUNE D'IRLEAU, (sfa), 302

MILADY DU GISORS, (sfa), 305

NARA DE BELAIR, (sfa), 319

## AHORN Z (DE), (han)

par ALME, (sfa) et HEUREKA, (holst)  
par GANEFF (DE), (holst)  
**BSO**+14 (0,81)

IONA (DE), (old), 227

ULLA VAN DE HELLE (BE), (bwp), 478

VERONA H (BE), (bwp), 498

## AIGLON DE LA LANDE, (sfa)

par COUNT IVOR (US), (ps)  
et MANON DE LA LANDE, (sfa)  
par TANAEL, (sfa)  
**ISO** 152 (02) **JSO** 4 **BSO**+5 (0,91) **BCC**+8  
(0,44)

GINA DE LA HURIE, (sfa), 205

## AIGLON ROUGE, (sfa)

par NARCOS II, (sfa) et DIRKA, (sfa)  
par NANKIN, (sfa)  
**ISO** 120 (96) **JSO** 4

MAHEVA DU MESLIER, (sfa), 291

MIRKA DU RIVAGE, (sfa), 307

NANOU DES HAYETTES, (sfa), 318

NIRKA, (sfa), 328

QRYSTALE DE JARSAY, (sfb), 389

QUALITY CHAMPEIX, (sfa), 391

## AIR JORDAN (DE), (old)

par ARGENTINUS (DE), (han)  
et MANDOLINE, (old) par MATADOR, (han)  
**BSO**+16 (0,90) **BDR**+7 (0,41)

AQUELA Z (BE), (z), 156

SILENE DE BRENUS, (sfb), 444

UNE VIE D'ALLON, (sfb), 483

UNEVEN SUNHEUP, (sfb), 484



**AIRBORNE MONTECILLO (US), (fsf)**

par ABDULLAH (CA), (trak) et DIANA, (se)  
par DUFT II, (han)

**ISO** 177 (98) **BSO**+8 (0,98) **BCC**+7 (0,78)

OCEANE DE VERNAY, (sfa), 339  
PHEBE DE BROUT, (sfa), 371  
PHILOMENE BRAZIL, (sfa), 372  
QUATCHINA D'ALBAIN, (sfa), 393  
QUETTY DE LA SERRE, (sfa), 401  
QUINTA DES SAUGETS, (sfa), 406  
RATZEL DE BEUGNER, (sfa), 414  
RAYANA SPICEENNE, (fsf), 414  
REVEUSE DU CARPONT, (sfa), 419  
ROLLS ONE, (sfa), 425  
ROXANNE DE LA BORDE, (sfa), 431  
SARBAKA DU CORDEL, (sfa), 437  
SPARTA, (sfa), 449  
TITA BONNEFER, (sfa), 467  
UENAY SILVER, (sfa), 475  
VARIANE DU CHATEAU, 495

**ALABASTER (DE), (han)**

par AKZENT II (DE), (han) et WALESKA, (han)  
par WENDEPUNKT, (han)

**BDR**+24 (0,65)

DAZZLING GOLD VD KEMPENHO (BE), ( wp),  
189

**ALBAN A, (aa)**

par FAYRILAND II, (\*aa\*) et DIVISION, (aa)  
par AVISO, (aa)

**ISO** 157 (85) **JSO** 6 **BCC**+1 (0,79)

HERMINE DE VERY, (aa), 215  
KADIDJA DEL MEZAR, (aa), 250  
KARAIBES CHASSAGNE, (sfa), 256

**ALBERT DU BERLAIS, (\*aa\*)**

par KASHTAN, (ps) et SARLANDE, (\*aa\*)  
par FAYRILAND II, (\*aa\*)

**IAA** 136 (90) **ICO** 119 (89)

COURREGE DU TEMPIER, (\*ac\*), 186  
PECHE MELBA, 366  
QUALIPETTE DU PIOUS, (aacr), 390

**ALCAMERA DE MOYON, (sfa)**

par ALME, (sfa) et CAMERA, (sfa)  
par RANTZAU, (ps)

**ISO** 132 (93) **JSO** 5 **BSO**+8 (0,91)

ATREVIDA LA SILLA (MX), (cdm), 159  
BAHIA DES CHAMPS, 162  
PRALINE MAIL, (sfa), 380

**ALCO (BE), (bwp)**

par CODEX (DE), (holst) et FEELING, (oes)  
par GOLDSTERN, (han)

**ISO** 146 (06) **JSO** 6 **BSO**+11 (0,80)

APRIL DE NEUVILLE, 156

**ALCYON DU DEFEY, (sfa)**

par ALME, (sfa) et INULA, (sfa)  
par AMARPOUR, (ps)

**ISO** 136 (94) **JSO** 6 **BSO**+3 (0,90)

ISMALIA, (sfa), 231

**ALEXIS, (han)**

par ALME, (sfa) et WONNE, (han)  
par WEINGAU, (han)

**BSO**+2 (0,67)

AKRIBIE F (DE), (han), 149

**ALFA D'ELLE, (sfa)**

par GRAND VENEUR, (sfa)  
et JESABELLE D'ELLE, (sfa) par URIEL, (sfa)

**ISO** 162 (96) **JSO** 6 **BSO**+6 (0,97)

GIRL D'ELBE, (sfa), 206  
KILOA DE LOUAN, (sfa), 261  
LUMIR, (sfa), 286  
OLYMPHE DE FERRIERE, (sfa), 345  
ORIANE DU CANDAS, (sfa), 354  
QLEARING DE L'AISNE, (sfa), 387

**ALJANO, (holst)**

par ALASCA (DE), (holst) et TROPICA, (holst)  
par LATINO (DE), (holst)

**BSO**+8 (0,52)

ANJOU (DE), (holst), 155

**ALLEGRETO, (sfa)**

par JALISCO B, (sfa) et GOURGANDINE, (sfa)  
par URIEL, (sfa)

**ISO** 179 (98) **JSO** 6 **ESO** **BSO**+14 (0,98)  
**BCC**+24 (0,68)

ALANINE DE VAINS, 149  
ALICANTE DU THEIL, 150  
ALLEGRIA DE CO'RAIL, 151  
AQUILA TAME, 156  
BAGATELLE DE LA BOTTE, 162  
BELLE DE CELLAND, 166  
INSOLENT DE BEDON, (sfa), 227  
IRA DE CLAIREFONTAINE, (sfa), 227  
JADE DE PONTLIERE, (sfa), 234  
JOLLY DU REVERDY, (sfa), 244  
KERMESSE DE JALESNES, (sfa), 259  
KOCCELLE NOUVOLIEU, (sfa), 264  
KOLEA DU CHATEAU, (sfa), 265  
KORALIE DE COQUERIE, (sfa), 265  
LALALA DE MARS, (sfa), 271  
LAZULI DES BAILLONS, (sfa), 275  
LIXIA DES CHARMES, (sfa), 281  
MYSTERIEUSE DUDOMAINE, (sfa), 314  
NOURA DES CHARMES, (sfa), 334  
PIVOINE DU REVERDY, (sfa), 376  
QUEM'S DE CORAIL, (sfa), 388  
QUALINE DU CHATEAU, (sfa), 390  
QUEEN DU REVERDY, (sfa), 395  
QUERIDA SEMILLY, (sfa), 400  
QUETSCHER DE LA VALLEE, (sfa), 401  
QUIVA DU ROUET, (sfa), 408  
QUOLOMBIA DU ROUET, (sfa), 409  
RADIEUSE DU LANDEY, (sfa), 411  
REBELLE D'AUGE, (sfa), 415  
REGATE HISTORIQUE, (sfa), 416  
ROLLS ROYCE BLINIÈRE, (sfa), 425  
ROMANCE DE GY, (sfa), 426  
ROMANTIKA DES ELYS, (sfa), 426  
SCUBA DE RIVERLAND, (sfa), 439  
SINAI DU LOIR, (sfa), 444  
STAR DU LANDEY, (sfa), 450  
STARLETTE DU MOULIN, (sfa), 450  
STELLA DE LA VICTOIRE, (sfa), 451  
SUNLIGHT DU THOT, (sfa), 452  
SVELTANA, (sfa), 453  
TALIA DU REVERDY, (sfa), 457  
TEMPETE DE VAINS, (sfa), 460  
TESSY DES SOURCES, (sfa), 462  
THIAMINE DE RUEIRE, (sfb), 465  
TROTNETTE DU GUE, (sfa), 472  
UCOMTESSE DU ROUET, (sfa), 475  
UTOPIA DE VAINS, (sfa), 490

**ALLEGRO FONTAINE, (aa)**

par FAYRILAND II, (\*aa\*) et PETRO, (aa)  
par NITHARD, (\*aa\*)

**ISO** 124 (94) **JSO** 5

LILABAY DU PECH, (aa), 279  
NAMOUR D'AL ROC, (sfa), 317

**ALLIGATOR FONTAINE, (sfa)**

par GAYSSIRE FLEURY NOREN, (sfa)  
et NIGHTY FONTAINE

par DARK TIGER (US), (ps)

**ISO** 190 (99) **JSO** 6 **BSO**+4 (0,97)

IMPALA DE ROUHET, (sfa), 224  
KISS ME SUN, (sfa), 263  
KROCO DUDDY XY, (sfa), 267  
LUCE BELLA (IT), (si), 285  
MOON LIGHT D'AGNOUN, (sfa), 310  
NESS DU LOCH, (sfa), 324  
NYMPHEA MAIL, (sfa), 337  
ONELY DE L'ELFE, (sfa), 348  
PRIMA DU BREUIL, 381  
ROXY MUSIK, (sfa), 431  
TEXANE DE BRILLERE, (sfa), 462  
VOGUE MAIL, 505

**ALMACH DES ISLES, (sfa)**

par ALME, (sfa) et LYCHNIS par POPOF, (ps)  
**ISO** 137 (96) **JSO** 4 **BCC**+14 (0,47)

JEZABEL DE PINGUILY, (sfa), 242

**ALMAYACK, (sfa)**

par KAYACK, (sfa) et KAIRONAISE III, (sfa)  
par STARTER, (sfa)

**ISO** 120 (92) **JSO** 4 **BCC**+2 (0,44)

IVY DU CLOU, (sfa), 232

**ALME DE LA HAYE, (sfa)**

par QUAT'SOUS, (sfa)  
et KALINE BEAU LIEU, (sfa)  
par ARABEL, (sfa)

**ISO** 106 (92)

LOIS DU GUA, (sfa), 281

**ALME DU THEIL, (sfa)**

par ALME, (sfa) et SICI DU MESLIER, (sfa)  
par STARTER, (sfa)

**ISO** 131 (94) **JSO** 6 **BSO**+1 (0,95)

GERBOISE DU BEAR, (sfa), 205  
KIMBERLEY CINQ LOUPS, (sfa), 262  
LORRY DES BEAUX, (sfa), 283

**ALTO DES CHAMPS, (sfa)**

par GRAND VENEUR, (sfa)  
et EOLE DES CHAMPS, (sfa)  
par RANTZAU, (ps)

**ISO** 109 (92)

KANDY DES MARES, (sfa), 254  
MILADY DE JOUR, (sfa), 304

**AMADEHUS (DE), (holst)**

par ASKARI, (holst) et ATHLETA, (holst)  
par FIER DE LUI, (sfa)

**ISO** 133 (09) **JSO** 5 **BSO**+5 (0,79)

VOLGA DE KERGANÉ, 505

**AMI DE LA FOSSE, (sfa)**

par NARCOS II, (sfa)  
et RIKA DE LA FOSSE, (sfa)  
par IMAM D'OR, (sfa)

**ISO** 149 (97) **JSO** 6

INDIANA DU BRUMANS, (sfa), 225  
ISATYS D'ISKY, (sfa), 230  
KRISHNA D'ALOYS, (sfa), 267

**AMOUR**, (ar)

par BESBES (TN), (ar) et ALSINDE, (ar)  
par BAJ (PL), (ar)

OLYMPIE, (dsa), 346

**AMOUR DE MEAUTIS**, (sfa)

par GRAND VENEUR, (sfa) et EPONINE, (sfa)  
par SURIOSO, (sfa)  
**ISO** 134 (94) **JSO** 6 **IDR** 127 (00) **BDR** +6 (0,80)

HABELLE DE NUIT, (sfa), 209  
INDRA DE LA REPPE, (sfa), 225

**AMSTERDAM**, (kwpn)

par ARGENTINUS (DE), (han)  
et TOUCH OF CLASS, (oes)  
par TIN ROCCO (DE), (holst)  
**BDR** +10 (0,47)

WERELDVROUWE (NL), (kwpn), 507

**ANABAA BLUE** (GB), (ps)

par ANABAA (US), (ps)  
et ALLEZ LES TROIS (US), (ps)  
par RIVERMAN (US), (ps)  
Gagnant en Plat

BLUE MUSIC, (ps), 169  
LINDLEY BAY, (ps), 279

**ANARCOS**, (sfa)

par NARCOS II, (sfa) et GENEUSEUSE, (sfa)  
par ARQUEBUSIER, (sfa)  
**ISO** 126 (94) **JSO** 4

LEGENDE DU BRUMANS, (sfa), 275

**ANDIAMO** (NL), (nrps)

par ANIMO (NL), (kwpn) et TAJ MAHAL, (aa)  
par GARITCHOU, (aa)  
**BSO** +21 (0,89)

CHELSEA (NL), (nrps), 181  
QUETCHE DU BIDOU, (sfb), 400  
VICTORIE M (NL), (kwpn), 501

**ANIMO** (NL), (kwpn)

par ALME, (sfa) et IRENE, (se) par HEROS, (se)  
**BSO** +15 (0,88)

MESANGE FLOREVAL, (fsf), 303  
NANA MAIL, (sfa), 318  
RHANI (NL), (kwpn), 419

**ANTARCTIQUE** (IE), (ps)

par SADLER'S WELLS (US), (ps)  
et ARCTIQUE ROYALE (IE), (ps)  
par ROYAL AND REGAL (US), (ps)  
Gagnant en Plat Gagnant en Obstacles

QUADJA DE SOMOSA, (ps), 389

**APACHE D'ADRIERS**, (sfa)

par DOUBLE ESPOIR, (sfa)  
et JOYEUSE DE CHOISY, (sfa) par FELIX, (ps)  
**ISO** 181 (99) **JSO** 6 **BSO** +13 (0,99) **BCC** +1 (0,78)

AIDA D'ANCHAT, 149  
BELLE AMIE COURCELLE, 166  
CALAKHANI VILLA ROSE, 173  
CORRADINA D'ELLE, 185  
CROISADE DU VERNAY, 186

GEODE D'ADRIERS, (sfa), 205  
HERBE DE BNEVILLE, (sfa), 214  
IDOINE DU CHALLOIS, (sfa), 221  
IDOLE DE VAUPTAIN, (sfa), 221  
INDIANA D'ARGONNE, (sfa), 225  
JACARILLA VERTE, (sfa), 233  
JAZZIE DU PARC, (sfa), 239  
KALA FONTAINE, (sfa), 251  
KALINKA DE CARJEGU, (sfa), 252  
KAMEL DE GOBAUDE, (sfa), 253  
KOUJMAT DE TAMJOUK, (sfa), 266  
KYOWA DU BREAU, (sfa), 267  
LAURA DE FLAVIGNY, (sfa), 274  
LOLA DE PARIS, (sfa), 281  
LOZERE DU LUC, (sfa), 285  
MAROSAPA, (sfa), 296  
MELISSE DU GAGNAGE, (sfa), 301  
MELUSINE D'ADRIERS, (sfa), 302  
MILADY DE PRISSEY, (sfa), 305  
MIMOSA DE PONTLIÈRE, (sfa), 305  
MINUIT DU FAUBOURG, (sfa), 306  
MYA DE GERDRIERS, (sfa), 312  
NAIADE NORMANDE, (sfa), 316  
NIXE DE MONTELS, (sfa), 329  
NYMPHE DU ROZEL, (sfa), 336  
OLMECA DES PLAINS, (sfa), 344  
OPALINE DE LUSSE, (sfa), 350  
PENELOPE DU BREAU, (sfa), 367  
PEPINETTE DE LUSSE, (sfa), 367  
PEPITE DE GROOM, (sfa), 367  
PIN UP DE L'ILL, (sfa), 374  
PRETTY GIRL DES CLOS, (sfa), 381  
QUINETTE DU CORNET, (sfa), 405  
QUISSANE LATULIERIE, (sfa), 407  
QUITA DE LA MENNERIE, (sfa), 408  
QUITTY DU FAUBOURG, (sfa), 408  
RAFINEE D'AMOUR, (sfa), 411  
REA D'IDEALE, (sfa), 415  
REBELLE DU MOULIN, (sfa), 415  
ROMANCE D'IVIN, (sfa), 426  
ROXANE DE MAUCOURT, (sfa), 430  
TIDAME DE BLONDEL, (sfa), 465  
UJANE DE TALREST, (sfa), 476  
URFA WOALLAS, (sfa), 487  
USTINE DE GEAIS, (sfa), 489  
VICTORIA DE LA LOGE, 501  
VIOLETTE DE CAVERIE, 502  
VIRAGO D'ADRIERS, 503

**APELDOORN**, (ps)

par R B CHESNE (GB), (ps)  
et GREY MAGIC, (ps) par ZEDDAAN (GB), (ps)  
Gagnant en Plat

NICOLE DE BREE, (ps), 325

**APOLLON DU ROC**, (sfa)

par DOUBLE ESPOIR, (sfa)  
et COQUETTE, (sfa) par IRONSIDE, (ps)  
**ISO** 144 (94) **JSO** 6 **ESO** **BSO** +3 (0,68)

RENATA DU REZIDAL (BE), (sbs), 418

**APPLE DE RIVER**, (sfa)

par NARCOS II, (sfa)  
et OVNI DE REVEL, (sfa)  
par JALISCO B, (sfa)  
**ISO** 162 (99) **JSO** 6

KERENICE DE RIVER, (sfa), 259  
NYMPHEA DES AUBUIS, (sfa), 337

**APRIL NIGHT**, (ps)

par KALDOUN, (ps) et MY DESTINY, (ps)  
par CHAPARRAL, (ps)  
Gagnant en Plat

OPALINE VALLIS, (\*ac\*), 350

**ARACONIT**, (holst)

par ACORD II (DE), (holst)  
et VANESSA, (holst) par COLUMBUS, (holst)  
**BSO** +16 (0,70) **BDR** +5 (0,52)

APHRODITE VD STEENOVEN (BE), (z), 155

**ARGENTINUS** (DE), (han)

par ARGENTAN, (han) et DORLE, (han)  
par DUDEN II, (han)  
**BSO** +10 (0,95) **BDR** +12 (0,82)

AMAZONE DU RUISSEAU Z (BE), (z), 153  
BACKSTAGE D'ALK, 161  
FRIEDL VAN DE RONEVALLEI (BE), (bwp), 201  
RHAPSODIE DE MONTSEC, (sfa), 420  
SERENA LA GOULA, (sfa), 441  
STARLIGHT DE PLEVILLE, (sfa), 450  
TOPAZE DU VAL GUERARD, (sfa), 468  
UNARGENTINA, (sfa), 481  
UNETOILE LA GOULA, (sfa), 483  
URGENTINA DE GRISY, (sfa), 488

**ARGYLL**, (sfa)

par GRAND VENEUR, (sfa)  
et ESPERANCE IV, (sfa)  
par NIGHT AND DAY, (ps)  
**ISO** 119 (92) **JSO** 4

GIPSY DE LA COMBE, (sfa), 206

**ARIEL DU BOIS**, (sfa)

par URIEL, (sfa) et IRENE DU BOIS, (sfa)  
par QUIRINAL, (sfa)  
**ISO** 135 (01) **JSO** 5 **BSO** +4 (0,91)

JAUNSARI DE LONDE, (sfa), 238  
KELLY DE LA COLINERIE, (sfa), 258  
KIVA DES GATS, (sfa), 263

**ARIOSO DU THEILLET**, (sfa)

par PERSAN II, (sfa) et QUAIRELLE, (sfa)  
par I LOVE YOU, (sfa)  
**ISO** 167 (96) **JSO** 6 **ESO** **BSO** +3 (0,94)

AMBRE DE GROOM, 153  
QUISS QUISS CHERIE, (sfa), 407  
UKRAINE VILLA ROSE, (sfa), 476  
VERBOISE ARDENTE, 498  
VICTORIA DES SOURCES, 501

**ARISTOCRATE JAC**, (sfa)

par JALISCO B, (sfa) et NAHIADE  
par EMIR IV, (aa)  
**ISO** 113 (93)

MERVEILLE DU ROCH, (sfa), 303  
MOOREA DU CHENE, (sfa), 310

**ARKO** (DE), (old)

par ARGENTINUS (DE), (han) et UNIKA, (old)  
par BEACH BOY (PL), (oes)  
**BSO** +15 (0,89)

ANY TIME KDW Z (BE), (z), 155  
BAILA DE BEAUFOR, 162  
CADRILLE D'ELLE, 173  
CHICHOLINA COURCELLE, 181

**ARMITAGE (DE)**, (old)

par ARGENTINUS (DE), (han) et FARINA, (old)  
par GRANNUS, (han)

**BSO**+18 (0,83)

VERYGOOD PARLY, 499  
VICTOIRE GRAINVILLE, 500

**ARPEGE DEPAULSTRA**, (sfa)

par LAEKEN, (sfa)  
et JALNA DE PAULSTRA, (sfa)  
par ALME, (sfa)

**ISO** 117 (93)

JUSTATEMPS BELLEVUE, (sfa), 249

**ARPEGE DU BOIS**, (sfa)

par JALISCO B, (sfa) et JICKIE D'ESPOIR, (sfa)  
par COLD SLIPPER (IE), (ps)

BELLADONNA DI MEZZOGRANO (IT), (si),  
166

**ARPEGE PIERREVILLE**, (sfa)

par URIEL, (sfa) et PSYCHE, (sfa)  
par JASMIN, (sfa)

**ISO** 167 (96) **JSO** 6 **BSO**+10 (0,99)

GELINOTTE DU VERET, (sfa), 204  
HANAIS DE COQUERIE, (sfa), 210  
JAIKA DU MESNIL, (sfa), 235  
JAVA DE LEPESSE, (sfa), 238  
JAVARETE DE VERSAILLE, (sfa), 239  
JESSICA PALUELLE, (sfa), 241  
JIMAGINE DAZE, (sfa), 242  
JOYEUSE DU LOGIS, (sfa), 246  
KALINE DE LEPESSE, (sfa), 252  
KATINA D'AMOUR, (sfa), 257  
KELSTAR DU LESME, (sfa), 259  
KILIA DE GERDI, (sfa), 261  
KISBA D'ELLE, (sfa), 263  
LA CHENEE, (sfa), 268  
LINE DU PONT, (sfa), 280  
LOULETTE, (sfa), 284  
LUMEA, (sfa), 286  
MA MIE DES IFS, (sfa), 289  
MALAGA DE LA MUETTE, (sfa), 292  
MALDIVE DE LA JUGERIE, (sfa), 292  
MELODY DES CLOS, (sfa), 301  
MUTINE DU BOSQ, (sfa), 312  
NADINE DE PEPINVEST, (sfa), 314  
NALA DE LA BOTTE, (sfa), 316  
NATTE DU MANOIR, (sfa), 320  
NOCTURNE DE BOGUIN, (sfa), 330  
NOISETTE DU PEYNAC, (sfa), 331  
POLKA DU GUE, (sfa), 378  
RACHEL DU OUCHY, (sfa), 410  
RAVALA CECE, (sfa), 414  
ROXANE DU VERDELLOT, (sfa), 430  
SCARLETT DE L'ARDENTE, (sfa), 439  
STEREN DE RIX, (sfa), 451  
SWEET DREAM DE CERE, (sfa), 453

**ARRA D'AUZAY**, (sfa)

par DOUBLE ESPOIR, (sfa)  
et KYSRA D'AUZAY, (sfa) par PHOENIX, (sfa)  
**ISO** 128 (94) **JSO** 6 **BSO**+1 (0,93) **BCC**+13  
(0,55)

IRIS DES PEUX, (sfa), 228  
IVRAIE DU HALAGE, (sfa), 232  
MIDWAY, (sfa), 304

**ART BLEU (GB)**, (ps)

par LEGEND OF FRANCE (US), (ps)  
et ALMYRE, (ps) par WILD RISK, (ps)  
Gagnant en Plat

HERBE BLEUE, (ac), 214

**ARTHUR V (DE)**, (old)

par ARGENTINUS (DE), (han)  
et JONATA, (old) par ABSINTH (DE), (han)  
**ISO** 143 (12) **BSO**+2 (0,78)

ULLAH KUR, (sfb), 478  
VOX VARIA DES FEES, 506

**ARTOS (DE)**, (han)

par ALME, (sfa) et GLORETA, (han)  
par GOTTHARD (DE), (han)  
**BSO**+6 (0,88)

ARTOLITA D Z (BE), (z), 157  
PALOMA DU MONTOIS, (sfa), 361

**AS DE BRAY**, (sfa)

par STARTER, (sfa)  
et QUEETY DE BRAY, (sfa)  
par FEND L'AIR, (sfa)

NOUVELLE VOUGUE DISANBIAS (IT), (i),  
334

**ASSESSOR (IE)**, (ps)

par NINISKI (US), (ps)  
et DINGLE BAY (GB), (ps)  
par PETINGO (GB), (ps)  
Gagnant en Plat

MALINE D'OUEST, 293  
OXITAN DE MONTIGNY, (ps), 359

**ASTARABAD (US)**, (ps)

par ALLEGED (US), (ps) et ANAZA (IE), (ps)  
par DARSHAAN (GB), (ps)  
Gagnant en Plat

ASTAMANA, (ps), 158

**ATHLET (DE)**, (han)

par ALME, (sfa) et GOLFAMT, (han)  
par GOTTHARD (DE), (han)  
**BSO**+5 (0,88)

POESIE DE DIANE, (sfa), 377  
QUEOPS DU FRESCHÉ, (sfa), 399  
WANITA VAN DE PULLEWOUWE (BE), (bwp),  
507

**ATILAS D'AUTAN**, (sfa)

par IRAC DE L'ILE, (sfa) et LIBERTA III, (sfa)  
par GORGECHATUM (IE), (ps)  
**ISO** 147 (05) **ESO** **BSO**+6 (0,71)

LARA DE STE HERMELLE (BE), (sbs), 273  
QUERENA DESAINTE HERMELLE (BE), (b),  
399

**ATLANTUS**, (se)

par ATHLET (DE), (han) et LEONORE, (se)  
par SACRAMENTO SONG (GB), (ps)

ANDANTE Z (BE), (z), 154

**ATOLL D'ADRIERS**, (sfa)

par GRAND VENEUR, (sfa) et LODESSA, (sfa)  
par DOUBLE ESPOIR, (sfa)  
**ISO** 109 (92) **BSO**+5 (0,96)

JADE DE LA FOLIE, (sfa), 234  
JASMINE DE LA LANDE, (sfa), 238

JINI DE LA COUR, (sfa), 242  
LIBELLULE, (sfa), 277  
LIFE DU BOURG, (sfa), 278  
LINOTTE DE MILHAC, (sfa), 280  
LOAR GANN BUXEA, (sfa), 281  
MARGUERITE DE BRIERE, (sfa), 295  
MIRABELLE DES RUELLES, (sfa), 306

**ATTILA III (IT)**, (sfa)

par JALISCO B, (sfa) et FLEUR DE MAI, (sfa)  
par ARTHY, (sfa)  
**ISO** 121 (90) **JSO** 5

FLEUR DE SEVES, (sfa), 200  
IENA DE GUERVILLE, (sfa), 222  
INES DU PAITIS, (sfa), 226

**AUBRILLO**, (sfa)

par BRILLOSO, (sfa) et CORINA I, (sfa)  
par RANTZAU, (ps)  
**ISO** 119 (92) **JSO** 4 **BDR**+2 (0,55)

IGUASU, (sfa), 223  
JUGOLINE, (sfa), 247  
NAHEMA DES HAROTS, (sfa), 315

**AUROIS DU CHATEAU**, (sfa)

par LES TROIS ROIS, (ps) et CONCORDE, (sfa)  
par VIEUX CHATEAU, (ps)  
**ISO** 117 (93) **JCC** 140 (95) **JCC** 6 **BCC**+2 (0,61)  
**BDR**+2 (0,65)

IROISE BLONDE, (sfa), 229  
KIPASS CHAMPBLANC, (sfa), 262

**AVANTI III (DE)**, (holst)

par AHORN Z (DE), (han)  
et FAKOTA (DE), (holst)  
par COLONEL (DE), (holst)  
**BSO**+5 (0,47)

NORA DE LA TAILLE (CH), (ch), 332

**AVEC ESPOIR**, (sfa)

par DOUBLE ESPOIR, (sfa)  
et KOBA LLLI II, (sfa)  
par BELPHEGOR IV, (sfa)  
**ISO** 172 (98) **JSO** 6 **BSO**+6 (0,94) **BCC**+1  
(0,53) **BDR**+1 (0,59)

HUNE DAUDAIE, (sfa), 218  
KELLE ESPOIR DU PATIS, (sfa), 258  
LIBERTINE DE LA LOGE, (sfa), 277  
MISS D'OR, (sfa), 308

**AVENIR DE MELS**, (aa)

par ALBAN A, (aa)  
et OLGA COMBESCURE, (aa)  
par ARPAD II, (aa)  
**ISO** 141 (94) **JSO** 6 **BCC**+9 (0,40)

MESANGE DE MELS, (aa), 303

**AYDIN DES MALAIS**, (sfa)

par URIEL, (sfa) et FLAMINSISCA, (sfa)  
par RANTZAU, (ps)  
**ISO** 147 (96) **ESO**

INITIALE DU FINDEZ, (sfa), 227  
JAMES BOND GIRL, (sfa), 237  
NIKITA CHAMPEIX, (sfa), 326  
PICHOLINE DU MOULIN, (sfb), 373

**AZUR DE NOUVOLIEU**, (sfa)

par GRAND VENEUR, (sfa)  
et KETTY DU ROUET, (sfa) par ET HOP, (aa)  
**ISO** 149 (96) **JSO** 6 **BSO**+2 (0,85)



PYROLYSE DES NOIS, 385

### BABOUTCHYN, (sfa)

par PAMPHILE, (sfa) et ASTREE, (sfa)  
par INVINCIBLE, (sfa)

**ISO** 158 (99) **JSO** 5 **BDR**+2 (0,55)

KADENCE DES BUIS, (sfa), 250  
STRIPTIZ DE ST HENRI, (sfb), 451

### BABY TURK (IE), (ps)

par NORTHERN BABY (CA), (ps)  
et VIELLE VILLA, (ps)  
par KASHMIR II (IE), (ps)  
Gagnant en Plat

MAIL DE ST DENIS, (ps), 292

### BACCALAUREAT, (sfa)

par LIEU DE RAMPAN, (sfa)  
et KREMA DE RAMPAN, (sfa)  
par CHANT D'AMOUR, (sfa)

**ISO** 118 (94)

MEMOIRE DE RAMPAN, (sfa), 302  
MISS DU BEAUMONT, (sfa), 308

### BACUS DE NOUVOLIEU, (sfa)

par QUAT'SOUS, (sfa)  
et PALOMA DU HAMEAU, (sfa)  
par GUILLAUME TELL, (sfa)

**ISO** 141 (95) **JSO** 6 **BSO**+2 (0,95)

HARMONY DU FOURNOI, (sfa), 211  
HERMINE DU CHATEAU, (sfa), 215  
HEVEA DE BOURRIERE, (sfa), 216  
IVOIRE DES GRANGES, (sfa), 232  
KALIPSO DU THIN, (sfa), 252  
LILI DE SINGLY, (sfa), 279  
MILADY DE COURCY, (sfa), 304  
PURL OKKOMUT, (sfa), 385

### BAIE DE VILLECLARE, (sfa)

par IRAC DE L'ILE, (sfa) et PRIMEVERE I, (aa)  
par DEMON DISSIPÉ II, (\*aa\*)

**ISO** 156 (98) **JSO** 6 **BSO**+3 (0,88)

PRINCESSE DEPRELAVAU, (sfa), 382

### BAIKAL, (sfa)

par DOUBLE ESPOIR, (sfa) et DORIDE, (\*aa\*)  
par THALIAN, (\*aa\*)

**ISO** 133 (95) **JSO** 6 **BCC**+5 (0,44) **BDR**+5 (0,73)

IMAGE D'AMEZULE, (sfa), 224

### BALADIN D'AMOUR, (sfa)

par ROSIRE, (sfa) et SARA D'AMOUR, (sfa)  
par MATADOR DU BOIS, (sfa)

**ISO** 124 (94) **JSO** 5 **BSO**+3 (0,94)

LA BELLE DU CLOS, (sfa), 268  
MARINA DE SCHRAMM, (sfb), 295

### BALADIN DU MANOIR, (sfa)

par PALADIN DES IFS, (sfa)  
et IDOLE DU MANOIR, (sfa) par IBRAHIM

**ISO** 113 (93) **JSO** 4 **BSO**+2 (0,83)

HUBLINE DE POILLEY, (sfa), 218

### BALDER DE SERIPHE, (sfa)

par LIGARIUS, (sfa)  
et QUETZALCOALT III, (sfa)  
par KESSEL II, (sfa)

**ICC** 127 (94) **JCC** 6 **IDR** 142 (99) **JDR** 4  
**BDR**+18 (0,75)

IASO DE SERIPHEE, (sfa), 220

RIVALY D'AUROIS, (sfa), 423

### BALISIER DU FAYEL, (sfa)

par LAMA DES LANDES, (sfa)  
et ORPHEE DU MOULIN II, (sfa)  
par FURY DE LA CENSE, (sfa)

**IDR** 148 (95) **JDR** 6 **BDR**+5 (0,60)

JALAMASCA DE BIERCY, (sfa), 235

### BALISTO (DE), (trak)

par SUCHARD (DE), (trak)  
et BERNINA V (DE), (trak)  
par ANDUC (DE), (trak)

SATINEE ST GREGOIRE, (sfb), 438

### BALKAN DU ROC, (sfa)

par DOUBLE ESPOIR, (sfa)  
et QUINELINE, (sfa) par IN CHALA A, (sfa)

**ISO** 118 (94)

LADY DE TOULGOAT, (sfa), 270

### BALKH D'AIGREMONT, (ar)

par PLAKAT (SU), (ar) et BELLIS, (ar)  
par IRMAK (TN), (ar)

HAUTESSE DE BAYBEL, (dsa), 212

### BALOO DU CAMP

par LOU PIGUET, (ps) et LUCRETIA DU CAMP  
par NIGHT AND DAY, (ps)

**BCC**+1 (0,63) **ICO** 133 (94)

MISS TREZY, (sfa), 309

RAFALE SAINPUTS, (sfb), 411

### BALOU DU ROUET (DE), (old)

par BALOUBET DU ROUET, (sfa)  
et GEORGIA, (old) par CONTINUE, (old)

**BSO**+20 (0,91) **BDR**+1 (0,55)

BALOURETT (DE), (dp), 163  
CARRERA DE CHAMPLOUE, 177  
DOLLAR GIRL BRUYERES, 192  
PREMICE DU FEU (DE), (old), 380  
SHANNON TAME, (sfb), 441  
UNE BALOU DU LAVOIR, 481

### BALOUBET DU ROUET, (sfa)

par GALOUBET A, (sfa)  
et MESANGE DU ROUET, (sfa)  
par STARTER, (sfa)

**ISO** 137 (95) **JSO** 6 **ESO** **BSO**+26 (0,97)  
**BCC**+6 (0,48) **BDR**+2 (0,62)

ABRUZZI TER DOORN (BE), (bwp), 147

ALLEGRIA DE TOSCANE, 151

ALYA DE TOSCANE, 152

ANGELE DE KREISKER, 154

BACCARAT D'AUSTRAL, 161

BALANDA JH Z (BE), (z), 162

BALERINE D'ISIGNY, 163

BALOUMINA VAL HENRY, 163

BANDIDAS D'ALBAIN, 164

BARILLA DE TOSCANE, 164

BE HAPPY KERVEC, 164

BELEM DU THOT, 165

BELINDA FLAMINGO, 165

BOOGUIE NIGHT, 170

BOUBELINA FLAMINGO, 170

CARTHAGE PEGUIGNON, 177

DEAUVILLE (BE), (bwp), 189

DUBAI DU CEDRE, 193

LA CALAS DES HAYETTES, (sfa), 268

LEGENDE DE NACRY, (sfa), 275

LILLY EXPRESS DKS (BE), (bwp), 279

LUNE D'ELLE, (sfa), 287

MABEL DE LA ROCHE, (sfa), 289

MAGIE DES CHENES, (sfa), 291

MATAHARI, (sfa), 297

NALOUBETTE DES CONTES, (sfa), 316

NAMIRA DES PERRIERES, (sfa), 317

NISBET DE SHAMROCK, (sfa), 329

OREADE DE PREUILLY, (sfa), 353

PALMA DES CONTES, (sfa), 361

PALOMA DU LOZON, (sfa), 361

PEPPERMINT PAULOIS, (sfa), 367

PRETTY DU ROUET, (sfa), 381

PRIMEVERT DU GAY (BE), (sbs), 381

ROANNE DU ROUET, (sfa), 424

ROSE ROUGE DU LOZON, (sfa), 428

SAGA DU ROUET, (sfa), 434

SHIVA DE NANTUEL, (sfa), 442

SWEET LOVE BRUYERES, (sfa), 454

TASMANIE DE BEL AIR, (sfa), 459

UNE BEL MAROCAINE, (sfb), 481

VALOU BAIE TARDONNE, 493

VENUS DU VILPION, 498

VERY NICE DE TALMA, 499

VIENNE DE PAMADAU, 501

WALDBLUTE (DE), (old), 506

### BAMAKO DE MUZE (BE), (bwp)

par DARCO (BE), (bwp)  
et FRAGANCE DE CHALUS, (sfa)  
par JALISCO B, (sfa)

**BSO**+17 (0,69)

DONATELLA DE LA POMME, (sbs), 192

UNECUME D'EGLEFIN, 483

### BAMBY D'ELLE, (sfa)

par GRAND VENEUR, (sfa)  
et JESABELLE D'ELLE, (sfa) par URIEL, (sfa)

**ISO** 108 (93)

HAKHESA DE FURET, (sfa), 210

HEKLA DU LORET, (sfa), 213

KYRIELLE DES BOIS, (sfb), 267

### BANBOULA DU THOT, (sfa)

par INCITATUS, (sfa) et TESS DU THOT, (sfa)  
par LIEU DE RAMPAN, (sfa)

**ISO** 174 (00) **JSO** 6 **ESO** **BSO**+16 (0,86)

OBONNY DES HAYETTES, (sfa), 338

VIENTIANE UNE PRINCE, 501

### BARBARIAN, (sfa)

par QUINIOU, (sfa) et L'AUPEZERIE, (sfa)  
par FANTAISISTE, (sfa)

**ISO** 174 (00) **JSO** 6 **BSO**+5 (0,94) **BCC**+4 (0,47)

NURIANE, (sfa), 336

PALME DE MOYON, (sfa), 361

QUIRINE, (sfa), 407

### BASSANO, (tf)

par JET DU VIVIER, (tf) et QUESTANE, (tf)  
par FLORESTAN (US), (tf)

PALEA TONIC, (tf), 360

### BAULIEU DE CARRE, (sfa)

par GRAND VENEUR, (sfa)  
et MAKEEVKA, (sfa) par URIEL, (sfa)

**ISO** 126 (94) **JSO** 5

NANA D'ESCRIT, (sfa), 317

OCEANE DE CHASNAY, (sfa), 339

**BAYARD D'ELLE**, (sfa)

par DOUBLE ESPOIR, (sfa)  
 et TOSCANE D'ELLE, (sfa)  
 par GRAND VENEUR, (sfa)  
**ISO** 167 (02) **JSO** 6 **BSO**+4 (0,98)

HAKINA HOG, (sfa), 210  
 HOCITA DES BOIS, (sfa), 217  
 JACINTHE D'ELLE, (sfa), 233  
 JALOUSIE DE VIMA, (sfa), 236  
 JEREMIADE, (sfa), 241  
 JERONIMA DE VIMA, (sfa), 241  
 KALINE DU GAS, (sfa), 252  
 LA GUNA DE RUEIRE, (sfb), 268  
 LEDA DE CARTIGNY, (sfa), 275  
 LEGENDE DE BERCE, (sfa), 275  
 LOLA DE LA DORE, (sfa), 281  
 MONT DOLOISE D'OGIER, (sfa), 310  
 ONDINE DE LA SAPAIE, (sfa), 347  
 QUELLE MISS ULTRA, (sfa), 397  
 UTOPIA CHAMPEIX, (sfa), 490

**BE BOP DE COQUERIE**, (sfa)

par QUINIQU, (sfa) et LUTTEUSE II, (sfa)  
 par QUASTOR, (sfa)  
**ISO** 139 (97) **JSO** 6 **BSO**+8 (0,79)

IDYLLE DE NERON, (sfa), 222

**BE BOP III**, (sfa)

par ABDULLAH (CA), (trak)  
 et QUALISCA, (sfa) par JALISCO B, (sfa)  
**ISO** 125 (96) **JSO** 4 **BSO**+6 (0,90) **BCC**+13 (0,57)

HOXALINE DE BRASSY, (sfa), 218  
 JADE DE CHARMANT, (sfa), 234  
 LUDHIANA NOIRE, (sfa), 286  
 MA JOLIE, (sfa), 289  
 MAMBO DU JOBLANC, (sfa), 293  
 MASCARA AMOR, (sfa), 296

**BEAU REVE PLATIERE**, (sfa)

par GRAND VENEUR, (sfa)  
 et OCTOILE PLATIERE, (sfa)  
 par NANKIN, (sfa)  
**ISO** 150 (98) **JSO** 6 **BSO**+7 (0,93)

HARDIE DE CAROLLES, (sfa), 211  
 IDOLE DE MOENS, (sfa), 221  
 INTRIGUE DE GROOM, (sfa), 227  
 IRMINE DU MESLIER, (sfa), 229  
 IRONIE DU BUHOT, (sfa), 229  
 IVRESSE DU LESME, (sfa), 232

**BEGUIN DE MOENS**, (sfa)

par QUOUGLOF ROUGE, (sfa)  
 et SWETTIE DE MOENS, (sfa)  
 par LE PLANTERO, (sfa)  
**ISO** 163 (00) **JSO** 6 **BSO**+10 (0,95)

JEHOL DU BIEF, (sfa), 240  
 KANDIE DU BOIS, (sfa), 254  
 MALICE DU FOUQUET, (sfa), 293  
 OHLALA DU MARAIS, (sfa), 342

**BEL ESPOIR**, (sfa)

par DOUBLE ESPOIR, (sfa)  
 et KOBALILI II, (sfa)  
 par BELPHEGOR IV, (sfa)  
**ISO** 162 (98) **JSO** 5

LASSIE DE TREGOLLE, (sfa), 273  
 LOUCCHIA DES BEYS, (sfa), 284  
 NOA DE PELLAN, (sfa), 329

**BEL IDEAL**, (sfa)

par LAUDANUM, (ps) et IDEALE A, (sfa)  
 par NEZ DE CUIR, (\*aa\*)  
**ISO** 148 (01) **JSO** 6

OPALE DES POURPAINS, (sfa), 349

**BELFORT (DE)**, (han)

par BRENTANO II (DE), (han)  
 et AVIGNON, (han) par AKZENT II (DE), (han)  
**IDR** 152 (02) **BDR**+21 (0,72)

VARGAS GIRL, 495

**BERBERISCO II**, (pre)

par ANIMOSO XXI, (pre)  
 et BERBERISCA III, (pre)  
 par LEGIONARIO IV, (pre)

AROSA (ES), (pre), 157

**BERNEBEAU**, (ps)

par GREEN TUNE (US), (ps)  
 et PRINCESSE BILBAO, (ps)  
 par HIGHEST HONOR, (ps)  
 Gagnant en Plat

KAMUNIENNE, (ps), 254

**BERYL DE LA LANDE**, (sfa)

par ELF III, (sfa)  
 et TULIPE DE LA LANDE, (sfa)  
 par GRAND VENEUR, (sfa)  
**ISO** 118 (93) **JSO** 4 **ESO** **BSO**+8 (0,81)

GIGI DU FAVRIL, (sfa), 205

**BEY DES SEVRES**, (sfa)

par DOUBLE ESPOIR, (sfa)  
 et ORIELINE DES CRETS, (sfa)  
 par URIEL, (sfa)  
**ISO** 122 (94) **JSO** 5 **BSO**+3 (0,88)

LORCA DE CHASSIGNOL, (sfa), 282

**BHAKTI DE BEAUPRE**, (sfa)

par QUIDAM DE REVEL, (sfa)  
 et MA MISS, (sfa) par TANAEL, (sfa)  
**ISO** 132 (95) **JSO** 6

PROFITROLE DE L'ISLE, (sfa), 383

**BIESOLO**, (tf)

par SHARIF DI IESOLO (IT), (te)  
 et OSSARIE, (tf) par HIGH ECHELON, (tf)

ONDINE DE GROZIEUX, (tf), 347

**BIJOU DU TAILLAN**, (sfa)

par ALME, (sfa) et CRINIÈRE AU VENT, (sfa)  
 par NITHARD, (\*aa\*)  
**BSO**+3 (0,83)

NANA D'AMOUR, (sfb), 317

**BILL DE BAUGY**, (sfa)

par GRAND VENEUR, (sfa)  
 et LADY DE BAUGY, (sfa) par ARTHY, (sfa)  
**ISO** 140 (97) **JSO** 6 **IDR** 113 (93) **JDR** 4  
**BDR**+3 (0,76)

HARPIE DE NORON, (sfa), 211  
 HISEA DE GRANDRY, (sfa), 216  
 IMAGE DE LA FERME, (sfa), 224  
 INDIE D'HONNEUR, (sfa), 225  
 KAMELLE PIERREVILLE, (sfa), 253  
 MULANE DE LA GAITEE, (sfa), 311  
 OCEANE DU VILLAGE, (sfa), 340

**BILLY DU LYS**, (sfa)

par GRAND VENEUR, (sfa)  
 et KALY DE SARTILLY, (sfa) par ELF III, (sfa)  
**ESO** **BSO**+6 (0,78)

NALTYSSE DE STE HERMELLE (BE), (sbs), 316

**BIRDY DU GISORS**, (sfa)

par LE TOT DE SEMILLY, (sfa)  
 et PERLE DE THURIN, (sfa)  
 par NANKIN, (sfa)  
**ISO** 152 (97) **JSO** 6 **BSO**+2 (0,92)

IAMAA COMMELLE, (sfa), 219

**BLEU BLANC ROUGE II**, (sfa)

par QUALISCO III, (sfa) et MINE ROUGE, (sfa)  
 par URIEL, (sfa)  
**ISO** 170 (02) **JSO** 6 **BSO**+7 (0,96)

IMAGE DE LA VIGNE, (sfa), 224  
 INEDY MOUCHE, (sfa), 226  
 ISIS ROUGE, (sfa), 230  
 OSMOSE GESMERAY, (sfa), 357  
 QUEUSSI QUEUMI, (sfa), 401  
 SYDNEY DU LO, (sfa), 454  
 TENTATION DE PRIEZ, (sfa), 461

**BLEU DE RIVER**, (sfa)

par PAPILLON ROUGE, (sfa)  
 et PERLE DU BANNEY, (sfa) par URIEL, (sfa)

REVERANCE DES AUGES, (sfa), 419

**BLUE BOY**, (aa)

par FAYRILAND II, (\*aa\*)  
 et TALLIE BLUE, (aa) par THALIAN, (\*aa\*)  
**IAA** 138 (89)

BEAUTIFUL SALLY, (aa), 165

**BLUE CHANCE AMIGO**, (paint)

par APACHE AMIGO, (paint)  
 et PEPPER MOSS, (qh)  
 par MR C BAR (US), (qh)

SUNDAY CHANCE, (paint), 452

**BLUE HORS HERTUG**, (oes)

par SCHWADRONEUR (DK), (trak)  
 et HELLAS, (oes)  
 par DONAUWIND (DE), (trak)

DAMIA (DK), (dwb), 187

**BOBINSKI (GB)**, (ps)

par POLISH PRECEDENT (US), (ps)  
 et COCKADE (GB), (ps)  
 par DERRING DO (GB), (ps)  
 Gagnant en Plat

NARCISSE DU MANOIR, 319

**BOCAGE DE LONGANE**, (sfa)

par RUBENS D'HELBY, (sfa)  
 et KERMESSE DU MANOIR, (sfa)  
 par ELF III, (sfa)  
**ISO** 139 (00) **JSO** 6 **BSO**+1 (0,92) **BDR**+5 (0,73)

KAPUCINE DE LAUME, (sfa), 255  
 KATY DE LONGANE, (sfa), 258  
 PSYCHEE D'AVRIL, (sfa), 384

**BOLERO DE BRECEY**, (sfa)

par LE TOT DE SEMILLY, (sfa)  
et OLIVIA DE BRECEY, (sfa)  
par STARTER, (sfa)

**ISO** 172 (02) **JSO** 6 **BSO**+4 (0,97)

IMAGE D'OR, (sfa), 224  
IRISE DE LOISY, (sfa), 228  
JALNA DE RUMILLY, (sfa), 236  
LAJKA DE MARTIGNON, (sfa), 271  
LAMBADA DE BEAUME, (sfa), 271  
LIPSTICK DU QUENNE, (sfa), 280  
LOTUS DU NORD, (sfa), 284  
LUCY DU GRAIS, (sfa), 286  
LUNA DU CHATEAU, (sfa), 286  
MERCURE DE PLAGNE, (sfb), 302  
TESTAROSSA DE ROSET, (sfa), 462

**BON AMI** (BE), (sbs)

par ELEGANT DE L'ILE, (sfa)  
et LUCKEY, (kwpn) par HUS, (se)

**BSO**+11 (0,90) **BDR**+2 (0,43)

BALLERINE DE RUBERCY, 163  
NAIADE DU LYS (BE), (sbs), 316  
OMEYADE DU BIOLAY, (sfa), 347  
OPALE DE L'OREGON, (sfa), 349

**BONHOMME II**, (sfa)

par RISKETOU, (sfa) et HABANERA A, (sfa)  
par DIABOLO, (aa)

**ISO** 173 (97) **JSO** 6 **BSO**+12 (0,94)

LADY DE LORMETTE, (sfa), 270  
MAINA DU PRIEURE, (sfa), 292  
NEFLE DU CELLIER, (sfa), 322  
PALATIAL D'ARCELIÈRE, (sfa), 360  
QUADRILLE DE BEAUPRE, (sfa), 389  
QUALKATIE CHRISTI, (sfa), 391

**BONIFATIUS** (DE), (han)

par BELISSIMO M (DE), (rhdl)  
et LAMBADA, (han)  
par LAURIES CRUSADOR (GB), (ps)

**BDR**+25 (0,45)

BALAGAN COURCELLE, 162

**BOUFFON DU MURIER**, (sfa)

par DOUBLE ESPOIR, (sfa)  
et NUITD'AVRIL, (sfa) par URIEL, (sfa)

**ISO** 138 (98) **JSO** 6 **BSO**+8 (0,90)

GALINETE DE PERHET, (sfa), 203

**BOUT D'ZAN II**, (sfa)

par NARCOS II, (sfa) et JASMINE A, (sfa)  
par URIEL, (sfa)

**ISO** 121 (96) **JSO** 5 **BDR**+1 (0,68)

HYLDA DU MESNIL, (sfa), 219  
IDOLE DE LA FERME, (sfa), 221  
LINDA DE LA FERME, (sfa), 279  
RIMA DE BOISSAILLES, (sfa), 421

**BOUTON D'OR IV**, (sfa)

par ARTICHAUT, (sfa)  
et NOUVEAUTE IV, (sfa)  
par TIGRE ROUGE, (sfa)

**ISO** 158 (99) **JSO** 6

IDOLE DU PARC, (sfa), 221  
JAVA DES BRUYERES, (sfa), 239  
JOANA DE BREILLY, (sfa), 243  
LILIE D'ARTEMPS, (sfb), 279  
NAOMI DU LANDEL, (sfa), 319  
OLYMPE DE GBAUDE, (sfb), 345

PIROUETTE DES GALOPIN, (sfa), 375

**BRANDY DE LA COUR**, (sfa)

par ROSIRE, (sfa)  
et REJANE DE LA COUR, (sfa)  
par JALISCO B, (sfa)

**ISO** 143 (97) **JSO** 6 **BSO**+6 (0,96)

JULIA DE SAFRAY, (sfa), 247  
LLIONA DE VIZY, (sfa), 281

**BRAZILIA PALUELLE**, (sfa)

par ROSIRE, (sfa) et NOTION, (sfa)  
par GUILLAUME TELL, (sfa)

**ISO** 146 (98) **JSO** 6

KATANGA IMPERATRICE, (sfa), 257  
KAYSONE LALO, (sfa), 258  
ROXANE DE LA COMETE, (sfb), 430  
SOMETHINGNEW BOLCHET, (sfb), 447

**BRETT SAINT CLAIR**, (sfa)

par PALADIN DES IFS, (sfa)  
et THIRA DE MOYON, (sfa)  
par NARCOS II, (sfa)

**ISO** 129 (94) **JSO** 5 **BCC**+1 (0,40)

L'ORE, (sfa), 283

**BRICASSAR** (US), (ps)

par IRISH RIVER, (ps) et LYRISM (US), (ps)  
par LYPHARD (US), (ps)

Gagnant en Plat

LA BELLE PICARDE, (ac), 268

**BRIGHT SILVER**, (ps)

par BRIGHT CUPID, (ps) et HELENA, (ps)  
par RIVER PEACE (GB), (ps)

**ISO** 141 (94) **BCC**+7 (0,41)

ROMY DE VALROSE, (sfa), 427

**BRUGNON**, (ps)

par BOURBON, (ps) et PECHE, (ps)  
par DAN CUPID (US), (ps)

Gagnant en Plat

IS'BIZ DU VAL, (sfa), 230

**BULINGTON**, (ps)

par SICYOS (US), (ps) et BARBRA, (ps)  
par LE FABULEUX, (ps)

Gagnant en Plat

LAZULITE D'EVEZIEUX, (sfa), 275

MISS ALOUETTE, (sfa), 307

VALINGTON, (ps), 493

**BURGGRAAF** (DE), (holst)

par LANDGRAF I (DE), (holst)  
et LOANDA, (holst)  
par COR DE LA BRYERE, (sfa)

**BSO**+14 (0,97) **BCC**+22 (0,58)

KIARA, (sfa), 261  
NANITA (NL), (kwpn), 318  
ONLY YOU DE BATILLY, (sfa), 348  
OPERA DU BUGUET, (sfa), 351  
ORCHIDE DES BRUYERES, (sfa), 352  
ORISSA, (sfa), 354  
POMONE DAN, (sfa), 378  
QAMELIA DE LA GRANGE, (fsf), 385  
QUELLE JOIE D'EDEN, (sfa), 397  
QUINEA DORCEL, (sfa), 405  
RAJONI (NL), (kwpn), 412  
RELINDA DU TER, (sfa), 417  
ROXY RAYE, (sfa), 431

RUBELIA, (sfa), 432

SHALIMAR FONTAINE D'O, (sfa), 441

SIRENE DU FAUBOURG, (sfa), 445

ULAK COT CHAT, (sfa), 477

UMEA DE LA CHENAIE, (sfa), 480

**BUTIN D'ELLE**, (sfa)

par GRAND VENEUR, (sfa)  
et HERMINE D'ELLE, (sfa) par IBRAHIM

**ISO** 144 (98) **JSO** 6

LEGENDE DE BERG, (sfa), 275  
MISS TIC DU PLASSON, (sfa), 309  
NADIRA DES FINETS, (sfb), 315

**C INDOCTRO** (DE), (holst)

par CAPITOL I (DE), (holst)  
et VANESSA VII, (se)  
par CALETTO II (DE), (holst)

**BSO**+18 (0,98) **BCC**+21 (0,61) **BDR**+3 (0,75)

BAHIA DU ROUMOIS, 162  
ILIADE KDW Z (BE), (z), 223  
KASSANDRE ERGER, (sfb), 256  
OLENA DML (NL), (kwpn), 343  
PENELOPE DE L'ELFE, (sfa), 367  
PIN UP DU SAULCY, (sfa), 375  
PRESTIGE DU HILLE, (sfa), 380  
QUITOUNE DE BUSSY, (sfa), 408  
ROMANCE D'HELBY, (sfa), 426  
SAUGE AUBERTOISE, (sfa), 438  
SCARLET D'HELBY, (sfa), 439  
STELLA DE COQUERIE, (sfa), 451  
TOPAZE DES TOURELLES, (sfa), 468  
TOSCANE DU CASSE, (sfa), 470  
ULLA UP DE LA RONELLE, (sfa), 477  
UNDOCTRA D'HELBY, (sfa), 481  
UNIQUE DES SALINES, (sfa), 485  
USHSAIA DE MAZURE, (sfa), 489  
UTOPIE DU ROC, (sfa), 491  
VIRVOLTE DU MURIER, 503

**C INDOCTRO II** (DE), (holst)

par CAPITOL I (DE), (holst)  
et VANESSA VII, (se)  
par CALETTO II (DE), (holst)

**ISO** 141 (03) **BSO**+6 (0,92) **BCC**+9 (0,44)

NIKITA DU BOSDEL, (sfb), 327  
ONLY YOU DE LA CHERIE, (sfb), 348  
QUEEN DE SOINNE, (sfb), 395  
RAFALE SAVOIE, (sfb), 411  
SIRIANA DE BUISSY, 445

**CABALLIO IN BLUE**, (tf)

par QUADROPHENIO, (tf)  
et STARLETTE BEGONIA, (tf)  
par BELLOUET, (tf)

UNINA DU ROC, (tf), 484

**CABALLO RAPTOR** (CA), (ps)

par QUEST FOR FAME (GB), (ps)  
et VIATOR (US), (ps) par AVATAR (US), (ps)  
Gagnant en Plat Gagnant en Obstacles

SAVEUR DE SIENNE, (aqps), 438  
SEPT FOIS SIX, (ps), 440

**CABARET** (DE), (bawue)

par CORDEUR, (holst) et MAGIC LADY, (se)  
par MAGGIORE, (trak)

CAPRICIA DE BONCE (DE), (bawue), 176



**CABDULA DU TILLARD**, (sfa)

par ABDULLAH (CA), (trak)  
et QUANAGRA, (sfa) par GALOUBET A, (sfa)  
**ISO** 174 (01) **JSO** 6 **BSO**+13 (0,97) **BCC**+13 (0,63)

CARMINA DE VERCHISY, 177  
KALIXIA, (sfa), 253  
KANTATE D'ADRIERS, (sfa), 255  
KIM DE BATILLY, (sfa), 261  
LADY DE BATILLY, (sfa), 270  
LONGANE QUINHON, (sfa), 282  
MARZUR DU BOQUETEAU, (sfa), 296  
MAYA DE CHARMOIS, (sfa), 298  
NOUZILLE D'IRLEAU, (sfa), 334  
NOVA DE LA COSTELLE, (sfa), 335  
OR DE MADELEINE, (sfb), 352  
PRECIEUSE DE TATIHO, (sfa), 380  
QUALISTA DU LIE, (sfa), 391  
QUE JE T'AIME, (sfa), 394  
QUITE A LADY, (sfa), 408  
RALISCA, (sfa), 412  
SAVANE DU KHEMM, (sfa), 438  
SI JOLIE DES SALINES, (sfa), 443

**CABRI D'ELLE**, (sfa)

par SCHERIF D'ELLE, (sfa)  
et GAZELLE D'ELLE, (sfa) par URIEL, (sfa)  
**ISO** 166 (09) **JSO** 6 **ESO** **BSO**+7 (0,87)

IDEE D'ELLE, (sfa), 220  
MERVEILLE DEUX MILLE, (sfa), 303

**CABRI DU HEQUET**, (sfa)

par SURCOUF DE REVEL, (sfa)  
et PAMPLIERE, (sfa) par URIEL, (sfa)  
**ISO** 150 (02) **BSO**+14 (0,72)

NORA DE KERSEY, (sfa), 332

**CABRI DU VAL**, (sfa)

par DOUBLE ESPOIR, (sfa)  
et INEDITE DU VAL, (sfa) par URIEL, (sfa)  
**ISO** 131 (96) **JSO** 6 **BSO**+5 (0,94)

CACAHUETE DU VAL, 172  
VOLDY DU ROSEMONT, 505

**CACAO COURCELLE**, (sfa)

par JALISCO B, (sfa)  
et JAVA DE LA CROIX, (sfa)  
par MERSEBOURG, (sfa)  
**ISO** 139 (96) **JSO** 6 **ESO** **BSO**+12 (0,97)

GHOIS DELL'AL AL CA DE (IT), (si), 206  
JUST IN TIME III, (sfa), 249  
KARRAT, (sfa), 256  
KASSIA DU THOT, (sfa), 257  
KATALINA GRINGA, (sfa), 257  
KINETTE BRECEENNE, (sfa), 262  
LAYDY DE BLAGNY, (sfa), 274  
LITTLE ROCK DE BREVE, (sfb), 281  
MAPOULE D'IRLEAU, (sfa), 295  
MISTIC HOY, (sfa), 309  
NATIVE DE BONDE, (sfa), 320  
NOSTALGIE GESMERAY, (sfa), 333  
OPALINE DE THURIN, (sfa), 350  
PRIMA DE VIVELLE, (sfa), 381  
ROMY HOPE, (sfa), 427  
VINDY DU REVERDY, 502

**CAFE AU LAIT**, (old)

par CONTENDER (DE), (holst)  
et DIAMILA, (han) par DIADEM (DE), (han)  
**BSO**+2 (0,49)

CINNAMARA (DE), (old), 182

**CAJOU DE BRONDEL**, (aa)

par ARPAD II, (aa) et ARABINETE, (ps)  
par FRANC CASTEL, (ps)  
**ISO** 115 (94) **JSO** 4

IADINE DU ST ESPRIT, 219  
JACOBA, (sfa), 233

**CALANDO II**, (se)

par COR DE LA BRYERE, (sfa)  
et FURGUND, (holst) par COLOMBO, (holst)  
**BSO**+4 (0,60)

CAMBERRY (CH), (ch), 174

**CALATO (DE)**, (holst)

par CAPITOL I (DE), (holst)  
et VANESSA III (DE), (holst)  
par LANDGRAF I (DE), (holst)  
**BSO**+15 (0,89)

CORINESSA (DE), (holst), 185  
SCALA LUTTERBACH, (cs), 438  
SCUADRA, 439  
VIA MASSUERE, (cs), 499

**CALETTO (DE)**, (holst)

par COR DE LA BRYERE, (sfa)  
et DEKA, (holst) par CONSUL, (holst)  
**BSO**+18 (0,80) **BDR**+3 (0,50)

GALATHE DE LUNE (DE), (bywbl), 202

**CALIDO (DE)**, (holst)

par CANTUS (DE), (holst)  
et BARONESS (DE), (holst)  
par CORIANDER (DE), (holst)  
**BSO**+14 (0,92) **BDR**+4 (0,62)

CADENELLE (DE), (han), 173  
CANDIDA 17 (DE), (westf), 175  
ORLIS I (DE), (holst), 355

**CALIN DE MELS**, (aa)

par ALBAN A, (aa)  
et QANCHA DE LAUMIERE, (aa)  
par PANCHO II, (\*aa\*)  
**ISO** 126 (95) **JSO** 5

MELODY DE LOU PAUSO, (sfa), 301

**CALIN D'ESPOIR**, (sfa)

par DOUBLE ESPOIR, (sfa)  
et GASCOGNE, (sfa) par GAUR, (ps)  
**ISO** 142 (03) **JSO** 6

CHANEL MYSTERIEUSE, 180

**CALIN DU MANOIR**, (sfa)

par NOSTRADAMUS, (sfa)  
et TURLURETTE, (sfa) par RANTZAU, (ps)

INES DE SAND, (sfa), 226

**CALIN DU PLESSIS**, (sfa)

par QUIDAM DE REVEL, (sfa)  
et LARGENTANAISE, (sfa)  
par NIGHT AND DAY, (ps)  
**ISO** 137 (98) **BSO**+8 (0,90)

TOSCANA DU PLESSIS, (sfa), 469  
UBANIA DE BELLE VUE, (sfa), 475

**CALINO D**, (oes)

par CASINO D, (holst) et Q ALOUBET D, (bwp)  
par ELTON, (oes)

TOVERLINO D (NL), (nrps), 471

**CALISCO DU PITRAY (NL)**, (sfa)

par OLISCO, (sfa) et KRICHNA III, (sfa)  
par NIGHT AND DAY, (ps)  
**ISO** 133 (96) **JSO** 6 **BSO**+3 (0,92) **BCC**+18 (0,57)

LATINA DU PITRAY, (sfa), 273  
NYMPHE DE TERLONG, (sfa), 336  
QUOQUINE DE LA BROUSSE, (sfa), 409  
RADIANA, (sfb), 410  
RANIA D'AUZOUX, (sfa), 413

**CALOUBET DU BOIS**, (sfa)

par QREDO DE PAULSTRA, (sfa)  
et URSULA DU BOIS II, (sfa)  
par GRAND VENEUR, (sfa)  
**ISO** 144 (97) **JSO** 5 **BCC**+1 (0,48) **BDR**+2 (0,69)

LOUPALINE DU HAUL, (sfa), 284

**CALOUBET DU ROUET**, (sfa)

par GALOUBET A, (sfa)  
et MILADY DU ROUET, (sfa)  
par QUASTOR, (sfa)  
**ISO** 178 (99) **JSO** 6 **ESO** **BSO**+10 (0,94)  
**BCC**+2 (0,53)

NAIADE DE KERGAN, (sfa), 315  
PATOU CHAMPEIX, (sfa), 365  
PEGGY DE LA BARRE, (sfa), 366  
POUPEE DE SAIRE, (sfa), 379  
QUENOTTE DE CROLLON, (sfa), 398  
QUIOSA DU BOULAY, (sfa), 407

**CALVADOS Z (BE)**, (z)

par CHELLANO Z (DE), (holst)  
et CASSANDRA Z, (z)  
par CARTHAGO (DE), (holst)  
**BSO**+21 (0,81)

CELESTE MURY MARAIS Z (BE), (z), 179

**CALVARO (DE)**, (holst)

par CALETTO (DE), (holst) et RIXA, (holst)  
par CAPITOL I (DE), (holst)  
**BSO**+24 (0,99) **BCC**+3 (0,71)

ALTAELLE DE GREE, 152  
ALTESSE DE ROUMARD, 152  
AMY DE BEAUFOR, 154  
ANISETTE DU BOULY (BE), (sbs), 155  
AS YOU LIKE, 157  
ASTONE DE MARA, (aa), 158  
AZZURA DE LAURE, 160  
BACCARA DU FIGUIER, 161  
BOHEME DE TALMA, 169  
BUGATTI DE CARVA, 172  
BYEKA MANATHIS, 172  
CANAILLE D'IVRAIE, 175  
CARRERA DU FIGUIER, 177  
DARLING DU CHENE, 188  
DOUEE DU MESNIL, 193  
NARITA, (sfa), 319  
PRETTY DE BEL'AIR, (sfa), 381  
QALVARINE DE LA MOTTE, (sfa), 385  
QLARABELLE FLORENS, (sfa), 387  
QRACK MYSTERIEUSE, (sfa), 388  
QUALITE D'ORCHIS, (sfa), 391  
QUALL GIRL DU RELAIS, (sfa), 391

QUELIKA DES IF'S, (sfa), 397  
 QUELLE BELLE BULLE, 397  
 QUELLY DU GUI, (sfa), 398  
 QUEVA DES COUPEAUX, (aacr), 401  
 QUINTA DE PIVOINE, (sfa), 406  
 QUIVIVE DE SURY, (sfa), 408  
 QUOCCAINÉ DE LA BRIDE, (sfa), 409  
 RALIA, (sfa), 412  
 RAMDAM DORSAY, (sfa), 412  
 RISHKA HEUTIERE, (sfa), 422  
 ROUGE RUBIS, (sfa), 429  
 ROZZA D'ALEMPS, (dsa), 432  
 SAMYA DE ROX, (sfa), 436  
 SHANONE DES NEPLIERS, (sfa), 441  
 SHIRLEY DES ISLES, (sfa), 442  
 SHIVA DE LANTINIERE, (sfa), 442  
 SHIVA D'IVIN, (sfa), 442  
 SHIVA ROUGE, (sfa), 442  
 SHOU D'OUILLY, (sfa), 442  
 SIAMOISE MINOTIERE, (sfa), 443  
 SOKIRIA DE BLONDEL, (sfa), 447  
 SOPHIA DE COQUERIE, (sfa), 448  
 SOPHORA DU RICHEMONT, (sfa), 448  
 SORAYA DE ST MARTIN, (sfa), 448  
 SORAYADOMAIN, (sfa), 448  
 STAR D'AIREL, (sfa), 450  
 SYBELLE GRAVIERE, (sfa), 454  
 THALIE DES DEUX CAPS, (sfa), 463  
 THANAIS, (sfa), 463  
 THUNE DE GOUEY, 465  
 TINA DU GRAND CHEMIN, (sfa), 466  
 TINA LA BOHEME, (sfa), 466  
 TOOTSIE DE VANOU, (sfa), 468  
 TOSCA UNE PRINCE, (sfa), 469  
 UDALPUR, (sfa), 475  
 ULYSKA DE BELHEME, (sfa), 479  
 UNA D'HELBY, (sfa), 480  
 UNANIME DU BOISMARET, (sfa), 481  
 UNISONANZA, (sfa), 485  
 VALKIRY DES PLANS, 493  
 VARO QUITO, 495  
 VINCIANE DES MARQUETS, 502  
 VOLGA DE NANTUEL, 505

**CALYPSO D'ADRIERS**, (sfa)

par NARCOS II, (sfa) et TWIGGY II, (sfa)  
 par LAMA DES LANDES, (sfa)  
**ISO** 123 (95) **JSO** 5

JARRIVE DE LA LONDE, (sfa), 237

**CALYPSO DE MOYON**, (sfa)

par LAUDANUM, (ps)  
 et SHIVA DE MOYON, (sfa)  
 par JALISCO B, (sfa)  
**ISO** 155 (00) **JSO** 6 **BSO**+9 (0,92) **BCC**+8 (0,45)

OPALINE DE MOYON, (sfa), 350  
 SERENA DE PRELAVAUX, (sfa), 440  
 UDINE DE MOYON, (sfa), 475  
 VOYELLE DE BAUSSY, 506

**CALYPSO D'HERBIERS**, (sfa)

par HURLEVENT, (sfa)  
 et NIOBE D'ORVAULT, (sfa)  
 par DOUBLE ESPOIR, (sfa)  
**ISO** 179 (02) **JSO** 6 **BSO**+6 (0,97) **BCC**+17 (0,60) **IDR** 130 (94) **JDR** 4 **BDR**+6 (0,80)

ATHENA DU MAZES, 158  
 ICECREAM DUVERIE, (sfa), 220  
 IDANE DE LA COUR, (sfa), 220  
 JALNA DE L'ABBAYE, (sfa), 236  
 JAMBOREE, (sfa), 236

KALINE DES ETISSES, (sfa), 252  
 KIDDIE DU REVERDY, (sfa), 261  
 LADY DE LA COMMUNE, (sfa), 270  
 LATSIE DE SEMILLY, (sfa), 274  
 LEYDIE DU TERRAL, (sfa), 277  
 LORINA DE SEMILLY, (sfa), 283  
 LYRE JOURDANIERE, (sfa), 288  
 MAEVA DE LA FOSSE, (sfa), 290  
 NOBLESSE GODINIERE, (sfa), 330  
 OASIS SEMILLY, (sfa), 338  
 QUALYPSO DES MUSIERES, (sfa), 392

**CAMBRIDGE**, (holst)

par CALETTO (DE), (holst)  
 et HILGUNDE, (holst) par MARLON (GB), (ps)  
**BSO**+15 (0,62)

ROMANZE II (DE), (holst), 426

**CAMEE DE LISLE**, (sfa)

par QUOUGLOF ROUGE, (sfa)  
 et FRAMBOISE, (sfa) par QUASTOR, (sfa)  
**ISO** 132 (96) **JSO** 6 **ESO** **BSO**+1 (0,82)

JUSTICA DU GUE, (sfa), 249

**CAMEE D'OR**, (sfa)

par STARTER, (sfa) et MANE D'OR, (sfa)  
 par QUASTOR, (sfa)  
**ISO** 137 (02) **JSO** 5 **BSO**+5 (0,85) **BDR**+2 (0,49)

JAMINA DE LIVOYE, (sfa), 237

**CAMELIA DE RUELLES**, (sfa)

par LEPRINCE DE THURIN, (sfa)  
 et LINDA NORMANDE, (sfa)  
 par ESTAFETTE, (sfa)  
**ISO** 147 (98) **JSO** 6

IGIE DE B'NEVILLE, (sfa), 223

LAYDY DE LA VALLEE, (sfa), 275

**CAMPIONE (DE)**, (holst)

par CAPITOL I (DE), (holst) et LAUSITZ, (holst)  
 par SACRAMENTO SONG (GB), (ps)  
**BSO**+11 (0,71)

CLARETTA BELLA (IT), (si), 182

**CAMPO FLAMINGO Z (BE)**, (z)

par CHELLANO Z (DE), (holst)  
 et ETALONDA, (kwpn) par RONALD, (holst)  
**ISO** 138 (10) **JSO** 6 **BSO**+13 (0,83)

ACADIE DE KERGANE, 147  
 AIRELLE FLAMINGO, 149  
 BETULA FLAMINGO, 167  
 USHIBA DE KERGANE, (sfb), 489

**CANADIAN RIVER (DE)**, (holst)

par CAPITOL I (DE), (holst) et EBELIN, (holst)  
 par LORD, (holst)  
**BSO**+13 (0,87)

BEAUTY RIVER (BE), (bwp), 165

**CANALETTO (DE)**, (holst)

par CANTUS (DE), (holst)  
 et OSTERBLUME, (holst)  
 par RASPUTIN (NL), (holst)  
**BSO**+1 (0,87) **BDR**+7 (0,48)

LIBERTINE DU REVERDY, (sfa), 278  
 PARODIE DE ROY, (sfa), 363  
 QUALINKA DE VAINS, (sfa), 390  
 QUAPELA DE GOLAINÉ, (sfa), 393  
 ROXANE MOUCHE, (sfa), 430

SAWANDHA DU BOIS, (sfb), 438

**CANTURO (DE)**, (holst)

par CANTUS (DE), (holst) et FARA, (holst)  
 par CALANDO I (DE), (holst)  
**BSO**+15 (0,94)

TARATINA DE LA POMME, (sfa), 459  
 TAXIGIRL DU TEMPLE, (sfa), 459  
 UNIE TAGH, (sfa), 484  
 URYA AR PARK, (sfa), 489  
 UTOPIE KALONE, (sfa), 491  
 VISION DE LIGNY (BE), (sbs), 503  
 VOLLMOND RUMEL, 506

**CAP DE B'NEVILLE**, (sfa)

par STARTER, (sfa) et PRIMA DONA II, (sfa)  
 par QUASTOR, (sfa)  
**ISO** 174 (99) **JSO** 6

DAYTONA AJL, 188  
 JUMPIE DU BOIS, (sfa), 248  
 KATIA DES SABLIERES, (sfa), 257  
 NORA BE D'OR, (sfa), 332  
 REGAL DE LA PIERRIERE, (sfa), 416  
 SALVIA DE PLENEY, (sfa), 436  
 ULLINGTON DES ROYS, (sfb), 478

**CAPITAL (DE)**, (holst)

par CAPITOL I (DE), (holst)  
 et ROSARIA, (holst) par LORD, (holst)  
**ISO** 108 (02) **BSO**+8 (0,95) **BDR**+3 (0,59)

ARGENTINA D'ECAUSSINNES (BE), (sbs), 156  
 SALYRIA ROUGE, 436  
 SHANA (BE), (bwp), 441  
 TCHERKESSE, (cs), 459  
 URANIE GIRL, 487

**CAPITOL II**, (holst)

par CAPITANO, (holst) et FOLIA, (holst)  
 par MAXIMUS, (holst)

TANAGRA VAN TER MOUDE (BE), (bwp), 458

**CAPITOLE**, (tf)

par PASSIONNANT, (tf) et QUERDOWA, (tf)  
 par BELLOUET, (tf)

KAIDA DE RICHER, (tf), 250

**CAPRICE D'ELLE II**, (sfa)

par SCHERIF D'ELLE, (sfa)  
 et MAGGY DES BOULAIS, (sfa)  
 par NANKIN, (sfa)  
**ISO** 168 (00) **JSO** 6 **BSO**+5 (0,86)

JASMINE D'ELLE, (sfa), 238  
 KALMIA'JAC, (sfa), 253

**CAPRICIEUX DES SIX CENSES (BE)**, (sbs)

par MAJOR DE LA COUR, (sfa)  
 et LACODA, (sfa) par DYNAMIQUE, (sfa)  
**ISO** 129 (98) **BSO**+7 (0,90)

MALICIEUSE DES SIX CENSES (BE), (bs), 293  
 NADINE DE VALETTE, (sfa), 315

**CAPRIMOND (DE)**, (trak)

par KARON (DE), (trak)  
 et CAPRI VI (DE), (trak)  
 par MACKENSEN (DE), (trak)  
**BDR**+27 (0,76)

NIAGARA GRANDBOIS, (sfa), 325

**CAPTAIN (DE)**, (se)

par CANARIS (DE), (se)  
et ADLERKRONE (DE), (se)  
par ADLERFARN (DE), (se)

COCO CHANEL 051 (DE), (rhdl), 183

**CAPTAIN PAUL (DE)**, (han)

par CONTENDER (DE), (holst)  
et LORELEY, (han) par LYSANDER, (han)  
**BSO**+6 (0,85) **BDR**+7 (0,42)

THARA DU BRAYON, (sfb), 463

**CARABAS VD WATERINGHOEVE**, (bwp)

par TOULON (BE), (bwp)  
et WITSKE VD WATERINGHOEVE, (bwp)  
par DARCO (BE), (bwp)  
**BSO**+15 (0,65)

IMKE P (BE), (bwp), 224

**CARDENTO (DE)**, (holst)

par CAPITOL I (DE), (holst)  
et B ESTELLE, (holst) par LORD, (holst)  
**BSO**+21 (0,91)

SONATE DE BEAUFOR, (sfa), 447

**CARDERO (DE)**, (holst)

par CORIANO (DE), (holst) et ZITA VIII, (holst)  
par AHORN Z (DE), (han)  
**ISO** 166 (11) **JSO** 6 **BSO**+10 (0,97)

ALTESSE DES MONTS, 152

CALINE D'AMOUR, 174

CZADJEH DE KERGANÉ, 187

QUEENY DU PONANT, (sfb), 396

QUEZAC DE CHANAY, (sfb), 401

SAMVA D'AGEMONT, (sfb), 436

SONATE DE TERLONG, (sfb), 447

TESSA DE LA BEKA, (sfa), 462

THE IMPERIAL NEYETTE, (sfa), 463

TOSCANE DE BONNIERES, (sfa), 469

TZIGANE DU CLOS, (sfa), 474

UNSOLENTE DE MAIV, (sfa), 485

VAYAMA DE PREUILLY, 495

**CARETANO Z (DE)**, (holst)

par CARETINO (DE), (holst) et BRAVO, (holst)  
par REICHSGRAF, (holst)  
**BSO**+14 (0,84) **BDR**+4 (0,43)

MUSE DU MURIER, (sfb), 312

**CARETINO (DE)**, (holst)

par CALETTO II (DE), (holst) et ISIDOR, (holst)  
par METELLUS, (holst)  
**BSO**+18 (0,91) **BDR**+15 (0,67)

CARAMIA (DK), (dwb), 176

LIBERTINA, (sfa), 277

**CARINO (DE)**, (holst)

par CALANDO I (DE), (holst)  
et LOGISCHE, (oes) par THUSWIN (DE), (ps)  
**BSO**+10 (0,55)

CALANDA (CH), (ch), 173

**CARISMO (DE)**, (han)

par CALYPSO II (DE), (holst) et ANKA, (han)  
par AKZENT II (DE), (han)  
**BDR**+17 (0,53)

CARTE NOIRE (DE), (han), 177

CELLE (DE), (han), 179

**CARITANO Z (DE)**, (holst)

par CARTHAGO (DE), (holst)  
et L CORIANA, (holst)  
par CORIANO (DE), (holst)  
**BSO**+15 (0,70)

CARETINA ALIA Z (BE), (z), 176

**CARNUTE**, (sfa)

par OBERON DU MOULIN et KUNE, (sfa)  
par DYNAMIQUE, (sfa)  
**ISO** 165 (98) **JSO** 6 **ESO** **BSO**+13 (0,92)

BRITT VAN'T ROOSAKKER (BE), (bwp), 171

LADY D'AUROIS, (sfa), 270

LUTEZIA, (sfa), 287

NEMESIS HOY, (sfa), 323

ORIGAMI HOY, (sfa), 354

PEPITE DES ETISSES, (sfa), 367

**CARTHAGO (DE)**, (holst)

par CAPITOL I (DE), (holst) et PERRA, (holst)  
par CALANDO I (DE), (holst)  
**BSO**+27 (0,96) **BCC**+18 (0,62)

CARLA (DE), (westf), 176

CARTHANA (DE), (old), 177

CHARTAGHENA (IT), (si), 180

MAGICIENNE DE GREE, (sfa), 291

MATAHARI MAIL, (sfa), 297

MELODIE D'EOLE, (sfa), 301

MESSALINE DU RY, (sfa), 303

MOWGLI GESMERAY, (sfa), 311

TELDAME DE LA NUTRIA (MX), (oes), 460

**CARTIER D'OR**, (sfa)

par J'T'ADORE, (sfa)  
et NASARDE DU CELLIER, (sfa)  
par DOUBLE ESPOIR, (sfa)  
**ISO** 132 (95) **JSO** 6 **BSO**+4 (0,89) **BDR**+1 (0,55)

MALINE DU BOULAT, (sfb), 293

**CARTIER VD HEFFINCK (BE)**, (bwp)

par CONTENDER (DE), (holst)  
et CESTION, (holst)  
par CAPITOL I (DE), (holst)  
**BSO**+14 (0,85) **BDR**+11 (0,50)

FARCEUSE DU CENET (BE), (bwp), 198

**CARUSSO LS (MX)**, (cdm)

par PORTOFINO 46 (DE), (westf)  
et CARRERA LA SILLA, (oes)  
par JOOST (NL), (holst)  
**ISO** 134 (08) **JSO** 6 **BSO**+16 (0,67)

BERGAME TAME, 167

**CASALL (DE)**, (holst)

par CARETINO (DE), (holst)  
et KIRA XVII, (holst) par LAVALL I, (holst)  
**BSO**+27 (0,89)

CASALLINA DENFER (DE), (holst), 177

UMEA DE PLEVILLE, 480

UPSALA DE LA ROQUE (DE), (holst), 486

**CASH**, (holst)

par COR DE LA BRYERE, (sfa)  
et GYPSY, (holst) par LADYKILLER (GB), (ps)  
**BSO**+19 (0,66)

URLINE DE MUZE (BE), (bwp), 488

**CASSIANO (DE)**, (holst)

par CASSINI I (DE), (holst) et ZIVIA, (holst)  
par CALYPSO II (DE), (holst)  
**BSO**+18 (0,67)

ZAHRA (DE), (holst), 508

**CASSINI I (DE)**, (holst)

par CAPITOL I (DE), (holst) et WISMA, (holst)  
par CALETTO II (DE), (holst)  
**BSO**+21 (0,95) **BCC**+10 (0,45)

HANNAH I (DE), (holst), 210

RITOURNELLE LATOUR (DE), (holst), 422

SIBELLE SAINT CLAIR, (sfb), 443

SOPHIA DI SAN GIOVANNI (IT), (si), 448

**CASSINI II (DE)**, (holst)

par CAPITOL I (DE), (holst) et WISMA, (holst)  
par CALETTO II (DE), (holst)  
**BSO**+13 (0,97) **BCC**+13 (0,53) **BDR**+3 (0,61)

BACCARA DE KERGLENN, 161

BAHIA DE KERGLENN, 162

CASSINA ALIA (DE), (holst), 178

STELLA GESMERAY, (sfb), 451

ULTIMA LOISNE, (sfb), 478

URCILE DE KERGLENN, (sfb), 487

URIELLE DE KERGLENN, (sfb), 488

VRAGANCE MANCIAISE, 506

**CASSINO Z (DE)**, (holst)

par CASSINI I (DE), (holst)  
et F CAPELLA, (holst)  
par COR DE LA BRYERE, (sfa)

CASSINA TADJOURA Z (BE), (z), 178

**CASTRONOM Z (BE)**, (z)

par CARTHAGO (DE), (holst)  
et LUCINDA Z, (han) par LEUTHEN I, (holst)  
**ISO** 161 (08) **BSO**+18 (0,92)

VIRGULE DU RIAUJONCS, 503

**CAUCALIS**, (sfa)

par ROX DE LA TOUCHE, (sfa) et LOIDIE, (sfa)  
par GERONIMO D, (sfa)  
**ISO** 179 (99) **JSO** 6 **ESO** **BDR**+1 (0,71)

KORRIGANE LANLEYA, (sfa), 266

NELSEA DES ISLES, (sfa), 323

PISTACHE DIMAVI, (sfa), 375

PRISCIA DES RONDETS, (sfa), 383

PRUDENCE DES SARTHES, (sfa), 384

**CAVALIER (NL)**, (kwpn)

par MAYKEL, (se) et WINA, (se)  
par ORTHOS, (se)  
**BSO**+8 (0,82)

UDILIA (NL), (kwpn), 475

**CELANO (NL)**, (kwpn)

par CAPITOL I (DE), (holst) et WABRINA, (se)  
par LORD, (holst)  
**BSO**+17 (0,78)

BOLIVIA (NL), (kwpn), 169

EBEL (NL), (kwpn), 193

**CELLEBRIO (DE)**, (holst)

par CALETTO (DE), (holst) et FOLIA, (holst)  
par MAXIMUS, (holst)  
**BSO**+4 (0,69)

LADY DE B'NEVILLE, (sfa), 270



**CENTAURE DE LETANG**, (sfa)

par I LOVE YOU, (sfa)  
et PERLE DE LA BARRE, (sfa)  
par DOUBLE ESPOIR, (sfa)  
**ISO** 138 (00) **JSO** 4

INATTENDUE MERZE, (sfa), 225  
JADE DE L'ELFE, (sfa), 234  
JONQUILLE DE MELS, (sfa), 244  
KATTELEYA VAUCOULMIN, (sfb), 258  
LADY DE MOREL, (sfa), 270  
MA LINE, (sfa), 289  
MACKENZY DE MOREL, (sfa), 289

**CENTO (DE)**, (holst)

par CAPITOL I (DE), (holst)  
et VIOLA XI, (holst)  
par CALETTO II (DE), (holst)  
**BSO**+25 (0,93)

ALICE VAN DE KAAI (BE), (bwp), 150  
CADANCE DE PREUILLY Z (BE), (z), 173  
CALIFORNIA (CH), (ch), 173  
CENTINA (DE), (bawue), 179  
PRINCESS LERCHENBERG, (sfa), 382  
QUELECLA DE GREE, (sfa), 396  
QUIO DES CHAINES, (sfa), 407  
REGGAE DE TALMA, (sfa), 416  
ROLLS ROYCE DU LAVOIR, (sfa), 425  
TUZAMA DE BEAUFOR (DE), (old), 473

**CESANO II**, (holst)

par CARETINO (DE), (holst) et TAURA, (holst)  
par LORD, (holst)  
**BSO**+13 (0,51)

VERONA VIII (DE), (holst), 498

**CESAR DES FONTENIS**, (sfa)

par NARCOS II, (sfa)  
et PEPITA DU PONCEL, (sfa)  
par GRAND VENEUR, (sfa)  
**ISO** 136 (98) **JSO** 6 **BSO**+6 (0,85)  
HELIANTE D'ARMONT, (sfa), 213

**CHACCO BLUE (DE)**, (meckl)

par CHAMBERTIN, (holst)  
et CONTARA (DE), (meckl)  
par CONTENDER (DE), (holst)  
**BSO**+20 (0,87)

CASSANDRA DU SART Z, (z), 177  
CHACCO GIRL (DE), (old), 180  
DORRADINA, 193  
VELVET DU LYVET, 496

**CHAMBERLIN**, (ps)

par GREEN DANCER (US), (ps)  
et ON THE WING, (ps) par TANERKO, (ps)  
CALINE DES QUARTS, (sfa), 174

**CHAMPAGNE DE BONCE**, (sfa)

par RIVER SUN II, (sfa) et EUPHORIE A, (sfa)  
par VENUTARD, (sfa)  
**ISO** 106 (94) **IDR** 150 (96) **JDR** 6 **BDR**+13 (0,71)

NORA DES VERCHERES, (sfa), 332

**CHAPMAN ROUGE (DE)**, (holst)

par CALATO (DE), (holst) et DORINA III, (se)  
par LEANDRO, (holst)  
**ISO** 124 (00) **BSO**+16 (0,73)

LINA ROUGE, (sfb), 279  
MISSRAZZIA DE KERSER, (sfb), 309

**CHARLESTON DU CAP**, (sfa)

par QUIDAM DE REVEL, (sfa)  
et GALEJADE B, (sfa) par ROLNITZ, (ps)  
**ISO** 137 (96) **JSO** 6 **BDR**+1 (0,75)

LAURANA DE FLY, (sfa), 274  
PIVOINE DE VIOLAINES, (sfa), 376

**CHARMING GROOM**, (ps)

par KALDOUN, (ps) et DANAGROOM (US), (ps)  
par GROOM DANCER (US), (ps)  
Gagnant en Plat

CHARMING TOULOISE, (ps), 180

**CHATMAN (DE)**, (holst)

par COROFINO (DE), (holst)  
et GOLDKUESTE, (holst)  
par LORD CALANDO (DE), (holst)  
**BSO**+18 (0,80)

CROCUS Z (BE), (z), 186  
FALINE VAN ORSHOF (BE), (bwp), 197

**CHEENOOK (DE)**, (holst)

par CARETINO (DE), (holst) et TRIKA, (holst)  
par ROMANTIKER, (holst)  
**BSO**+20 (0,79) **BDR**+12 (0,68)

CHARLOTTE (DE), (han), 180  
PASSOA DU LERCHENBERG, (sfa), 364

**CHEF ROUGE (DE)**, (holst)

par CASSINI I (DE), (holst) et FARAH XIV, (se)  
par CARETINO (DE), (holst)  
**ISO** 141 (05) **JSO** 6 **BSO**+12 (0,97) **BCC**+24 (0,59) **BDR**+7 (0,79)

APRES TOI DU CLOCHET, 156  
BRUME DE LA HAGUE, 172  
QUECHUA DOMAIN, (sfa), 394  
QUERELLE DES COEURIES, (sfa), 399  
REYKA DE VELICY, (sfb), 419  
SERENA DE NESQUE, (sfb), 440  
SILA DE LOLIF, (sfb), 444  
VENUS D'HARREVILLE, 497

**CHELLANO Z (DE)**, (holst)

par CONTENDER (DE), (holst)  
et FAYENCE (DE), (holst)  
par COR DE LA BRYERE, (sfa)  
**BSO**+21 (0,93) **BDR**+8 (0,61)

CALISTA Z (BE), (z), 174  
CASINA 2000 Z (BE), (z), 177  
PIVOINE'JAC, (sfb), 376

**CHENU DU PLESSIS**, (sfa)

par TENOR DE LA COUR, (sfa)  
et ULANE DU PLESSIS, (sfa)  
par NARCOS II, (sfa)  
**ISO** 144 (98) **JSO** 6 **BSO**+2 (0,94)

IRATU DE LA ROQUE, (sfa), 227  
JANIK DU PLESSIS, (sfa), 237  
JOLIE MEUNIERE, (sfa), 244  
KAURA DE BEAUJOUR, (sfa), 258  
MINNIE, (sfa), 306

**CHEROKEE DE BAUGY**, (sfa)

par POT D'OR, (ps) et LADY DE BAUGY, (sfa)  
par ARTHY, (sfa)  
**ISO** 114 (94) **JSO** 4

ISSUA ROYAL, (sfa), 231

**CHIN CHIN (DE)**, (holst)

par CONSTANT, (holst) et LARESE, (holst)  
par FARNESE, (holst)  
**BSO**+21 (0,94) **BDR**+3 (0,51)

DOUBLE MAGIC WONDERLAND (BE), (bwp), 193  
QUERLY CHIN (BE), (bwp), 386  
QUEEN CHIN DU MOULIN, (sfb), 394  
QUI VA LA DE LA TOUR, (sfb), 401  
RUFFIANA, (sfa), 432  
SAGACHIN DU MOULIN, (sfa), 434  
SOPHA D'ARMOR, (sfa), 448  
SUEZ GIRL, 452  
TCHINELLA DE TOSCANE, (sfa), 459

**CHOCO PRINCE**, (oes)

par CONTENDER (DE), (holst)  
et MARLI, (holst) par CARTHAGO (DE), (holst)

ESMEE (NL), (nrps), 196

**CHORUS DU THEILLET**, (sfa)

par JABAD, (sfa) et QUAIRESSE, (sfa)  
par I LOVE YOU, (sfa)  
**ISO** 144 (96) **JSO** 6

SIRENE DE CAROLLES, (sfa), 445

**CHRONOS DE NABOUT**, (ac)

par OBERON DU MOULIN  
et SAMBREQUINE, (aa) par ARLEQUIN, (\*aa\*)  
**ISO** 133 (96) **JSO** 6 **BCC**+9 (0,49)

NYMPHE DES CHENAIES, 336

**CIEL D'ESPOIR**, (sfa)

par QREDO DE PAULSTRA, (sfa)  
et UNE AMERICAINE, (sfa)  
par PANDORE DU THOT, (sfa)  
**ESO** **BSO**+8 (0,80) **BDR**+7 (0,64)

BEAUDINE B3 (NL), (kwpn), 164  
SUZIE QUATTRO (DE), (old), 453

**CINCABA ROUGE**, (sfa)

par ITHURIEL, (\*ac\*)  
et RAMONA LA ROUGE, (sfa)  
par JALISCO B, (sfa)  
**ISO** 176 (01) **JSO** 6

OMEGA MENARDIERE, (sfa), 347  
SAGE DE PEPINVAST, (sfa), 434

**CINQ SOUS II**, (sfa)

par QUAT'SOUS, (sfa) et QUILOA, (sfa)  
par URIEL, (sfa)  
**ISO** 146 (98) **JSO** 6

KITA CHABAUDIÈRE, (sfa), 263  
LIBERTEE DU SALOZ, (sfa), 277  
LOUNA DE MADELEINE, (sfa), 284  
LUCIOLE DE CHANAY, (sfa), 285

**CIRHUS (DE)**, (holst)

par CASSINI I (DE), (holst) et PALINA, (holst)  
par LINARO (DE), (holst)  
**BSO**+2 (0,60)

CIA DE HUS Z, (z), 182

**CLAIR DE B'NEVILLE**, (sfa)

par GAVERDI, (ac) et SANTALINE, (sfa)  
par MUGUET DU MANOIR, (sfa)  
**ISO** 138 (96) **JSO** 6 **BSO**+2 (0,74)

KLAIRE D'HONVAULT, (sfa), 264

**CLARENCE (DE)**, (holst)

par CARANO (DE), (holst)  
et KIRA XVII, (holst) par LAVALL I, (holst)  
**BSO**+15 (0,69)

ARIA MAJELO ROCHE, 156

**CLAUDIO**, (holst)

par CARTHAGO (DE), (holst)  
et SCHILDA, (holst)  
par CALYPSO II (DE), (holst)  
**BSO**+13 (0,48)

CANDY GIRL 34 (DE), (holst), 175

**CLINTISSIMO Z (DE)**, (holst)

par CLINTON (DE), (holst)  
et IDYLLE CB, (holst)  
par CARTHAGO (DE), (holst)  
**BSO**+16 (0,61)

CLLUDIUM Z (BE), (z), 183

**CLINTON (DE)**, (holst)

par CORRADO (DE), (holst) et URTE I, (holst)  
par MASETTO, (holst)  
**BSO**+21 (0,96) **BCC**+5 (0,42)

ANGELA DE KREISKER, 154

CALIENTE VD FAUNUSHOEVE (BE), (bwp),  
173

CLINTISSIMA DU CERISIER (CH), (ch), 183

DAPHNE (NL), (kwpn), 188

ECLIPSE VAN SCHUTTERSOF (BE), (sbs),  
194

JORINA DE BRINCO (BE), (bwp), 245

OCEANE BASTERS, 339

THALIE DE LA FAGNE, (sfa), 463

VANILIA D'ETE, 494

VENEZIA DU MURGER, 497

VITESSE GREENFIELD (BE), (bwp), 504

**CLINTON (DE)**, (holst)

par CAROLUS (DE), (holst) et WAAGE I, (se)  
par CALYPSO II (DE), (holst)  
**BSO**+19 (0,80)

SYLT (DE), (holst), 454

**CLIPPER VD BEGIJNAKKER**, (bwp)

par LUX Z (DE), (han)  
et QUALITE VD BEGIJNAKKER, (bwp)  
par RIVAGE DU PONCEL, (sfa)  
**BSO**+13 (0,49)

JESS DE LA CASANOVA (BE), (bwp), 241

**CLOWN DU CHESNAY**, (sfa)

par ROSIRE, (sfa) et KALINE D'AMOUR, (sfa)  
par FASANO, (sfa)  
**ISO** 134 (96) **JSO** 6 **BSO**+9 (0,98) **BCC**+20  
(0,77)

KELLINE FONROY, (sfa), 258

LASSIE DU MOULIN, (sfa), 273

LATUNA DU JAMBOT, (sfa), 274

NAYADE D'ARCHANGE, (sfa), 321

PERLE DU VAU, (sfa), 370

PIN UP DES PERONS, (sfa), 374

QANAILLE DU CHARME, (sfa), 386

RUSSIAN DE MAUPOUX, (sfa), 433

**CLYDE DE LA COMBE**, (sfa)

par DOUBLE ESPOIR, (sfa)  
et LUCIOLE DE CONDE, (sfa)  
par GRAND VENEUR, (sfa)  
**ISO** 124 (96) **JSO** 5 **IDR** 124 (01) **BDR**+3 (0,81)

JAMAÏK D'AUBIGNY, (sfa), 236

JOLIE DE BLANCHEVILLE, (sfa), 243

LAURADA DU CHATEAU, (sfb), 274

LELIA, (sfa), 276

**COBRA (DE)**, (holst)

par CARTHAGO (DE), (holst)  
et S LADALCA, (holst)  
par LANDGRAF I (DE), (holst)  
**BSO**+15 (0,75) **BDR**+1 (0,40)

ROSE DE LA HAGUE, (sfb), 428

**CODEX (DE)**, (holst)

par CARTHAGO (DE), (holst) et IMKE, (holst)  
par COR DE LA BRYERE, (sfa)  
**BSO**+14 (0,84)

WIDNY VAN STUIVENBERG (BE), (bwp), 507

**COL CANTO**, (sfa)

par JALISCO B, (sfa) et ONORINE, (sfa)  
par FAIR PLAY III, (sfa)

**ISO** 145 (97) **JSO** 6 **BSO**+8 (0,95)

CAIMA DE VIOLAINES, 173

KALINE II, (sfa), 252

LERIDA DE SEMILLY, (sfa), 276

MANUELA DES MONCEAUX, (sfa), 294

MYSS VALETTE, (sfa), 313

NIKITA DE FUSSIGNY, (sfa), 326

PAILLOTE DE RAMPAN, (sfa), 360

PERLE DE LA TRIGALLE, (sfa), 369

QUADRILLE DE RAMPAN, (sfa), 389

QUELLY D'AIGONNAY, (sfa), 398

REVUE DE RAMPAN, (sfa), 419

UP LADY DE B'NEVILLE, (sfa), 486

VIVALAVIE, 504

**COLLIN L**, (old)

par CONTENDER (DE), (holst)  
et DONNA GRISELDO, (westf)  
par DRAMATURG, (se)

**BSO**+11 (0,61)

COSTA RICA (DE), (westf), 186

**COME ON (DE)**, (holst)

par CANTUS (DE), (holst) et SUEHNE, (holst)  
par LANDGRAF I (DE), (holst)  
**BSO**+8 (0,82) **BDR**+11 (0,40)

JIMINY DU GISORS, (sfa), 242

JUSTICIA III, (sfa), 249

RUSE DU MURIER, (sfb), 433

**COMPONIST CHAMPBLANC (DE)**, (holst)

par CARETINO (DE), (holst)  
et DOUGLAS, (holst)

par ALCATRAZ (DE), (holst)

**ISO** 119 (09) **BSO**+3 (0,73)

VICTORIA ETCHEGAIA, 501

**CON AIR (DE)**, (holst)

par CONTENDER (DE), (holst)  
et FAIR LADY IX, (holst)  
par CAROLUS (DE), (holst)

**BSO**+20 (0,83)

BOSSANOVA MAIL, 170

CATINKE DES CABANES, 178

**CONCORDE (NL)**, (kwpn)

par VOLTAIRE (DE), (han) et FLYER, (kwpn)  
par MARCO POLO, (kwpn)

**BSO**+18 (0,98) **BDR**+5 (0,85)

CONCORDIA DC (IT), (si), 184

JIANIS DE SAINTE ANNE (BE), (sbs), 242

KALINKA DE VALETTE, (sfa), 252

KOOKIE PIQUERON, (sfa), 265

LORELEI DE VILLIERS, (sfa), 283

LYVIE LERCHENBERG, (sfa), 288

MANCIAISE, (sfa), 294

MANOUK DE LA HARDT, (sfa), 294

MARIOSIA DE LA SEE, (sfa), 295

MASCOTTE DU BANNEY, (sfa), 297

MILADY VANNETAISE, (sfa), 305

MISS DE COQUERIE, (sfa), 307

MOULITTE, (sfa), 311

NAEVA DE SAINT VENANT, (sfa), 315

NAURA DU PLANT, (sfa), 321

NOLWEN D'ESTEVA, (sfa), 331

NOUBA D'ADRIERS, (sfa), 333

ODE PIERREVILLE, (sfa), 340

OKIRA DU MESNIL, (sfa), 342

OMAHA DU BESSIN, (sfa), 346

ONELIE DE LOJOU, (sfa), 348

OPALE DU DONJON, (sfa), 349

PALATINE DES LIVEES, (sfa), 360

PAVANE DE LABARDE, (sfa), 365

PAVANE FONTANEL, (sfa), 365

PEPITE D'AMOUR, (sfa), 367

PIGALLE BASTERS, (sfa), 373

QU'ELLE STAR DU PRE, (sfa), 397

QUETSCHER DE LA DORE, (sfa), 400

SHIPY DES CHAYOTTES, (sfa), 442

**CONRAD (DE)**, (holst)

par CON AIR (DE), (holst)  
et MINNE I (DE), (holst) par LOCATO, (holst)  
**ISO** 139 (10) **JSO** 6 **BSO**+22 (0,89)

BALKANE DE LA CROIX, 163

BELLE FAST DU LOUET, 166

CANTATE D'ARGENCES, 175

COCO GIRL KERVEC, 183

COOKAI DE KREISKER, 184

DJERBA DE HUS, 191

**CONSUL DL VIE Z (BE)**, (z)

par CLINTON (DE), (holst)  
et TUUT TUUT, (kwpn)  
par HEARTBREAKER (NL), (kwpn)  
**ISO** 153 (16) **JSO** 5 **BSO**+16 (0,87)

COLOMBE DU CHANU Z, (z), 183

**CONTACT ME**, (holst)

par CARTHAGO (DE), (holst)  
et LINDA V, (holst) par ACORD II (DE), (holst)  
**BSO**+15 (0,47)

UMBRA IV (DE), (holst), 480

**CONTAGO**, (holst)

par CORRADO (DE), (holst)  
et TANETTE, (holst) par CALYPSO I, (holst)

MAXIMUM CLAIRE (DE), (rhdl), 298

**CONTENDER (DE)**, (holst)

par CALYPSO II (DE), (holst)  
et GOFINE, (holst) par RAMIRO (DE), (holst)  
**BSO**+18 (0,95) **BCC**+22 (0,53) **BDR**+18 (0,79)

CARIE (DE), (westf), 176

CONTESSA (DE), (han), 184

PROMESSE DU LAVOIR (DE), (holst), 383  
RAMONA XV (DE), (holst), 413  
SAN SERAI 2 (DE), (holst), 436

**CONTENDRO (DE)**, (holst)

par CONTENDER (DE), (holst)  
et BRAVO, (holst) par REICHSGRAF, (holst)  
**BSO**+20 (0,90) **BDR**+15 (0,67)

TEAM DE KREISKER, (sfa), 460  
VERSACE DE L'OISON, 499

**CONTERNO GRANDE (DE)**, (old)

par CONTENDER (DE), (holst)  
et GRANNUSCHKA, (old)  
par GRANNUS, (han)  
**BSO**+17 (0,91) **BDR**+11 (0,41)

ALIZEE BRUNE, 151  
QUOPERIA DU TERME, (sfb), 409  
STAR DU PHARE, (sfb), 450  
UKRAINE D'ARGONNE, (sfa), 476  
UNE ETOILE DE MONTSEC, (sfa), 482

**CONTEUR (DE)**, (holst)

par CONTENDER (DE), (holst)  
et OFARIM, (holst) par RASPUTIN (NL), (holst)  
**BSO**+7 (0,54) **BDR**+20 (0,55)

BOBERELLA CHATELIER, 169

**CONTRAST**, (se)

par PURIOSO, (old) et PAULINA, (se)  
par UPPERCUT (GB), (ps)

ENERGY DE LA TAILLE (CH), (ch), 195

**CONTROE (DE)**, (holst)

par CONTENDER (DE), (holst)  
et AMALVA, (holst) par ALOUBE Z (DE), (han)  
**BSO**+11 (0,96) **BDR**+3 (0,61)

VENUS DU MARCLET, 498  
VODKA DE MARIGNY, 504

**COOK DU MIDOUR**, (aa)

par IAGO C, (aa) et LELLA VERGOIGNAN, (aa)  
par DEMON DISSIBE II, (\*aa\*)  
**ISO** 154 (00) **JSO** 6 **BSO**+8 (0,95) **BCC**+9 (0,67)

LUSITANIA DE MARS, (sfa), 287  
MILKYWAY MAIL, (ac), 305  
MOUSSA DU FIGUIER, (aa), 311  
NARANI DU FOX, (sfa), 319  
NEPTUNE D'ARTEMIS, (sfa), 323  
NOCE D'IVRAIE, (aa), 330  
SWEET LOVE DU MAINE, (aa), 454

**COOL BOY**, (sfa)

par STEW BOY, (sfa) et HAVANNAISE, (sfa)  
par BENZAU, (sfa)  
**ISO** 115 (94) **JSO** 4

JENNIE, (sfa), 240

**COOLCORRAN COOL DIAMOND**  
(IE), (ish)

par GLIDAWN DIAMOND, (se)  
et BONMAHON BELLE, (se) par BRONTI, (se)

QUEEN EIRE OCCITANE, (sfa), 395

**COR DE LA BRYERE**, (sfa)

par RANTZAU, (ps) et QUENOTTE, (sfa)  
par LURIOSO  
**BSO**+17 (0,89) **BCC**+18 (0,54) **BDR**+6 (0,71)

K NOSTRA (DE), (holst), 249  
MARGOT FOR EVER, (sfa), 295

**CORADO DU MONTOIS**, (sfa)

par LEOPARD DU CASTEL, (sfa)  
et URPHÉE DU MONTOIS, (sfa)  
par GRAND VENEUR, (sfa)  
**ISO** 143 (97) **JSO** 6 **BSO**+3 (0,75)

RIVE D'HONVAULT, (sfa), 423

**CORDANO**, (holst)

par CORLEONE, (holst) et RAGANZA, (holst)  
par LADYKILLER (GB), (ps)

SIDA (SI), (oes), 443

**CORDOLAN**, (holst)

par CARDINO, (holst) et FARINA XVIII, (holst)  
par CORIOLAN (DE), (holst)

UNIK BO REGARD (DE), (old), 484

**CORGHANO**, (old)

par CORDALME (DE), (old) et GHANA, (han)  
par GOTTHARD (DE), (han)

CAPRICE DE MAIBELLE Z (BE), (z), 175

**CORIANO (DE)**, (holst)

par CORRADO (DE), (holst) et OPTION, (holst)  
par LORD, (holst)

**BSO**+14 (0,89) **BCC**+19 (0,40) **BDR**+7 (0,54)

ANNA LA GRANDA (NL), (nrps), 155  
CALI DU HEREDIA Z (BE), (z), 173  
QUMRAN DE CARENE, (sfb), 408  
QUORIANA SANGE, (sfb), 410

**CORLAND (DE)**, (holst)

par COR DE LA BRYERE, (sfa)  
et THYRA, (holst)  
par LANDGRAF I (DE), (holst)  
**BSO**+16 (0,96) **BCC**+18 (0,54) **BDR**+7 (0,71)

CORLANA DE LYR, 185  
FARINA VH GEHUCHT (BE), (bwp), 198  
MANUREVA DES FOURCHES, (sfb), 294  
MULLENTINE MAGGIEMAY (IE), (ish), 311  
NUANCE DU LAVOIR, (sfb), 335  
PRETTY DE CONDE, (sfa), 381  
QUIRLIE DU FIEF, (sfa), 407  
RHEA DU MESNIL, (sfa), 420  
WICENTA H (NL), (kwpn), 507

**COROFINO (DE)**, (holst)

par CORRADO (DE), (holst)  
et VALESKA IV, (holst)  
par FERNANDO, (holst)  
**BSO**+11 (0,96) **BCC**+14 (0,53) **BDR**+5 (0,52)

BELOU, 166  
BIZANE DU RICHEMONT, 168  
ORCHIDEE XXV (DE), (holst), 352  
TARASSA, (sfa), 459  
TIBISKITE, (sfa), 465  
VANILLE ALIA, 494

**CORONADO (DE)**, (holst)

par CORRADO (DE), (holst) et ZAALA, (holst)  
par REBEL Z (DE), (han)  
**BSO**+18 (0,73)

PEARL QUEEN (DE), (holst), 366  
PHYLINE (DE), (holst), 372

**CORRADO (DE)**, (holst)

par COR DE LA BRYERE, (sfa)  
et SOLEIL, (holst) par CAPITOL I (DE), (holst)  
**BSO**+18 (0,94) **BCC**+12 (0,45)

CONRAD GIRL DE HUS (DE), (holst), 184  
CORA LISSA II (DE), (holst), 185  
GISELLE (DE), (holst), 206  
MANDINA (DE), (holst), 294  
NOBEL LADY (DE), (holst), 329  
QUORRADA JPC (DE), (holst), 410  
RIPAILLE LATOUR (DE), (holst), 422  
TEKILA GIRL D'ADRIKA, (sfa), 460  
THAIS DU TERROIR, (sfa), 462  
TOUT TERRAIN, (sfa), 471  
UTIAGESSE DU TER, (sfa), 490

**CORTUS**, (oes)

par CANTUS (DE), (holst) et ZITA, (holst)  
par AHORN Z (DE), (han)  
**BSO**+19 (0,45)

HIGH DIVINA (SE), (swb), 216

**COSTE GARDE**, (ps)

par GARDE COEUR, (ps) et COSTELLA, (ps)  
par ETWILD, (ps)  
**BCC**+26 (0,67)

JIPSY DE BOISSY, (sfa), 242

**COULEUR RUBIN (DE)**, (old)

par CORDALME (DE), (old)  
et GRANNUSCHKA, (old)  
par GRANNUS, (han)  
**BSO**+23 (0,89) **BDR**+8 (0,41)

SAIDA DE NANTUEL, (sfb), 435  
VALSE DU BOISDEVILLE, 494

**COUNT IVOR (US)**, (ps)

par SIR IVOR (US), (ps)  
et HER DELIGHT (US), (ps)  
par HERBAGER, (ps)  
**BCC**+20 (0,81) **BDR**+1 (0,90)

FLEUR DES TOUCHES, (sfa), 200  
ISABELLA DE L'ISLE, (sfa), 229

**COUNT ON ME**, (ps)

par BERING (GB), (ps) et COUNT ME OUT, (ps)  
par KALDOUN, (ps)

BERINA, (ps), 167

**COUNTRY REEL (US)**, (ps)

par DANZIG (US), (ps)  
et COUNTRY BELLE (US), (ps)  
par SEATTLE SLEW (US), (ps)

SMART SAYAAH, (ps), 446

**CREVE COEUR**, (holst)

par CARTHAGO (DE), (holst) et ZIONA, (holst)  
par CALYPSO II (DE), (holst)  
**BSO**+12 (0,46)

CAFE CREME (LU), (sl), 173

**CROCUS GRAVERIE**, (sfa)

par ROSIRE, (sfa) et QUICHE MARY, (sfa)  
par FEND L'AIR, (sfa)  
**ISO** 177 (99) **JSO** 6 **BSO**+12 (0,86)

OPALINE DE BEAULIEU, (sfa), 349



**CROWN Z (BE)**, (z)

par CARTHAGO (DE), (holst)  
et RATINA Z, (han) par RAMIRO (DE), (holst)  
**BSO**+24 (0,94) **BDR**+1 (0,47)

AUDREY DES FORETS, 160  
RIVONA DU LYS, (sfb), 424  
ROYAL ESCORT CLAMENS, (sfb), 431  
SOIE DE RAVELSTSIMEON, (sfb), 446  
SONATE DE RAMPAN, (sfb), 447  
TSARINE DES MENEUX, (sfb), 473  
VRATINA, 506

**CRUISING (IE)**, (ish)

par SEA CREST (IE), (ish)  
et MULLACREW, (ish) par NORDLYS (GB), (ps)  
**BSO**+11 (0,91)

KHYSMIE, (sfa), 261  
LOLA DE LISORS, (sfa), 281

**CRUSADOR (DE)**, (holst)

par CASSINI I (DE), (holst)  
et NAOMI CAMPEL, (holst)  
par QUIDAM DE REVEL, (sfa)  
**ISO** 122 (08) **JSO** 5 **BSO**+9 (0,84)

VENT DU SUD KERGLENN, 497

**CRYSTAL DIAMONDS**, (sfa)

par POLACK II, (sfa)  
et QUEEN OF DIAMONDS, (ps)  
par LITHIOT (US), (ps)  
**ISO** 130 (96) **JSO** 6 **ICC** 139 (01)

KARINA DE MUSSY, (sfa), 256

**CRYSTAL ST CLAIR**, (sfa)

par RIVAGE DU PONCEL, (sfa)  
et HERBE D'AUZAY, (sfa)  
par INVINCIBLE, (sfa)  
**ISO** 132 (96) **JSO** 6

JAVA BLEUE, (sfa), 238

**CUMANO (DE)**, (holst)

par CASSINI I (DE), (holst)  
et CHANEL II, (holst)  
par LANDGRAF I (DE), (holst)  
**ISO** 107 (00) **BSO**+35 (0,91)

KUMANA DKS (BE), (bwp), 267  
NACRE DE LAUME, (sfa), 314  
NEREIDES, (sfa), 324  
NOUR D'ARTHENAY, (sfa), 334  
NUIT DE REVE SEMILLY, (sfa), 335  
ROUMBA SANGE, (sfa), 430

**CUPIDON**

par FARID, (ps) et SIGAMBIS  
par RAMSIN, (ps)  
**ISF** 133 (93)

MULAN DE MALCENT, (sfa), 311

**CUT QUARTZ**, (ps)

par JOHANN QUATZ, (ps)  
et CUTLASS (IE), (ps)  
par SURE BLADE (US), (ps)  
Gagnant en Plat

FIFTY FIFTIC, (ps), 199

**CYR DE MONTMAIN**, (sfa)

par GALOUBET A, (sfa)  
et OLGA DE LA HURIE, (sfa)  
par STARTER, (sfa)  
**ISO** 133 (99)

MIA WHYNEHN DU SABLAS, (sfa), 304

**CYRANO DU MARAIS**, (sfa)

par ELF III, (sfa)  
et NADIENNE DU MARAIS, (sfa)  
par URIEL, (sfa)  
**ISO** 141 (96) **JSO** 6

KOQUINE D'HONVAULT, (sfa), 265  
QUINA DES ROCHES, (sfa), 404

**CYRANO DU PONCEL**, (sfa)

par TENOR DE LA COUR, (sfa)  
et UDOLINE DU PONCEL, (sfa)  
par IRIS LANDAI, (sfa)  
**ISO** 132 (96) **JSO** 6 **BSO**+6 (0,71)

LUTECE DE MERE, (sfa), 287

**CYRANO DU RUISSEAU Z (BE)**, (z)

par CHELLANO Z (DE), (holst)  
et ATHENA DU RUISSEAU Z (BE), (z)  
par ALEXIS, (han)  
**ISO** 141 (09) **JSO** 5 **BSO**+19 (0,82)

TOSCA MINOTAIS, 469

**CYRIUS DE LA LANDE**, (sfa)

par ELF III, (sfa) et PRISIAISE, (sfa)  
par FEND L'AIR, (sfa)  
**ISO** 153 (04) **JSO** 6 **BSO**+2 (0,89)

LADY DE HARS, (sfa), 270

**DADDY COOL (DE)**, (old)

par DON DAVIDOFF, (old) et SALIDA, (old)  
par CALIDO (DE), (holst)  
**BSO**+6 (0,41) **BDR**+16 (0,48)

BE COOL (NL), (kwpn), 164

**DAGAN DU MEIX**, (sfa)

par QUAT'SOUS, (sfa)  
et RIKITA DU VINNEBUS, (sfa)  
par COUNT IVOR (US), (ps)  
**ISO** 138 (98) **JSO** 5 **BSO**+2 (0,70)

LYS DES FONTANELLES, (sfb), 288

**DAKAR V**, (sfa)

par O MALLEY, (sfa) et MELINITE, (sfa)  
par COQ DE BRUYERE, (\*aa\*)  
**ISO** 141 (00) **JSO** 6 **BSO**+5 (0,88)

LAO KAI DES AULNES, (sfa), 272  
LAURIE DES BOIRES, (sfa), 274  
MINOIS DE CHAVANNES, (sfa), 306

**DALAL**, (ps)

par LABUS, (ps) et DELSY, (ps)  
par ABDOS, (ps)

LA BELLE TUDOR, (ps), 268

**DALTON VAN HET LINDEHOF (BE)**, (bwp)

par BON AMI (BE), (sbs)  
et ANNABELL VAN HET LINDEHOF, (bwp)  
par DARCO (BE), (bwp)  
**ISO** 143 (10) **JSO** 6 **BSO**+19 (0,70)

BRUYERES DU GUE, 172

**DALTONE MOUCHE**, (sfa)

par TYPE D'ELLE, (sfa)  
et URELLA DE COURCY, (sfa)  
par POT D'OR, (ps)  
**ISO** 147 (04) **JSO** 6 **BSO**+2 (0,75)

MA DALTONE HOGUE, (sfa), 288

**DAMIR**, (ar)

par IRICHO (TN), (ar) et MORDJANA, (ar)  
par ARGELL II (ES), (ar)

UBAI DE SAPH, (sfb), 475

**DAMIRO B (NL)**, (kwpn)

par RAMIRO (DE), (holst) et TORETTTE, (se)  
par ALME, (sfa)  
**BSO**+8 (0,98) **BCC**+13 (0,82) **BDR**+3 (0,89)

MELODIE DE LA VALLEE, (sfa), 301  
ODYSEE DES ETISSES, (sfa), 341  
O'HARA D'AUTOMNE, (sfa), 342  
OLEMBE, (sfa), 343

OMIRA, (sfa), 347  
ONE GIRL DE ST ELOI, (sfa), 347  
PEARL MOUSSURE, (sfa), 366  
PHEBE DES ORCETS, (sfa), 371  
PLUME DE B'NEVILLE, (sfa), 377  
REGENCE DES BRUYERES, (sfa), 416  
RHEA DE LOUFAUT, (sfa), 420  
ROMY DES FONTENOTTES, (sfa), 427  
ROSEE DU VIVIERS, (sfa), 429  
SANS GENE D'ERMONT, (sfa), 437  
SOPRANE DE TOURTOULOU, (sfa), 448  
SUZIE DE LA PLACE, (sfa), 453  
THAIS ROYAL, (sfa), 463  
THETIS D'ELVANGE, (sfa), 465  
TOCCATA DES GARENNES, (sfa), 467  
VIOLETTE DU JOUG, 502

**DAMIRO L (NL)**, (kwpn)

par RAMIRO (DE), (holst) et URSULA, (se)  
par ORTHOS, (se)  
**BSO**+7 (0,96) **BCC**+3 (0,53) **BDR**+2 (0,65)

PERLE BESSIERE, (sfa), 368  
PLANETE DE LA BAIE, (sfa), 376  
QALISA DE PENARVERN, (sfa), 385  
RIVIERE DU PARC, (sfa), 424  
SOLLYA DE VALMER, (sfb), 447

**DAMOISEAU D'OR**, (sfa)

par PALADIN DES IFS, (sfa)  
et SELIMAN D'OR, (sfa) par IMAM D'OR, (sfa)  
**ISO** 138 (97) **JSO** 6 **ESO** **BSO**+2 (0,94)

NORMA PIRONNIERE, (sfa), 332  
NOUBIA DES SOURCES, (sfa), 333  
OPALINE DU FOREZAN, (sfa), 350  
OR FEE DES METS, (sfa), 352

**DANDY DE SURCY**, (sfa)

par TYPE D'ELLE, (sfa)  
et KALINE DU PALIS, (sfa)  
par STARTER, (sfa)  
**ISO** 136 (99) **JSO** 6

KERMESSE D'ANCTEVILLE, (sfa), 259

**DANDY DU MARAIS II**, (sfa)

par LE TOT DE SEMILLY, (sfa)  
et NADIENNE DU MARAIS, (sfa)  
par URIEL, (sfa)  
**ISO** 154 (99) **JSO** 6 **BSO**+5 (0,90)

QUINCY DU REPAIRE, (sfa), 404  
URBANE DU FAY, (sfa), 487  
UTOPIE DES NOIS, (sfa), 490

**DANDY DU PLAPE**, (sfa)

par GALOUBET A, (sfa)  
et SA IDA DU PLAPE, (aa)  
par LE BAROUEUR, (aa)  
**ISO** 164 (00) **JSO** 6 **BSO**+14 (0,97) **BCC**+8 (0,59)

KAMELIA'JAC, (sfa), 253  
KATIA DU LYS, (sfa), 257  
LUNE DU GENESTEL, (sfa), 287  
L'UNE ET L'AUTRE, (sfa), 287  
MALAYSIA DU LESNE, (sfa), 292  
MISS URANIE DE L'ISLE, (sfa), 309  
NOUBA FRIVOL, (sfa), 333  
OCEANE DES IBIS, (sfa), 339  
OLYMPE MARGEOTIERE, (sfa), 345  
OSIRIS DU BESSIN, (sfa), 357  
OSYRIS DE SAFFRAY, (sfa), 358  
QHARMA DES BLEUETS, (sfa), 387  
RADIEUSE DU VERT, (sfa), 411

**DANTON DE COSNIERE**, (sfa)

par ROSIRE, (sfa) et JESSICA, (sfa)  
par ESTAFETTE, (sfa)  
**ISO** 126 (98) **JSO** 5 **BSO**+1 (0,94)

JINGXI, (sfa), 242  
NARCISSIA BONNEFER, (sfa), 319  
PEPPERMINT DIMAVI, (sfa), 367  
QUERIDA DIMAVI, (sfa), 399  
QUIRIA D'YGRANDE, (sfa), 407

**DARCO (BE)**, (bwp)

par LUGANO VAN LA ROCHE, (han)  
et ACOUCHA, (bwp) par CODEX, (se)  
**BSO**+21 (0,98) **BCC**+21 (0,49) **BDR**+2 (0,78)

BRAUN GIRL VH LINDEHOF (BE), (bwp), 171  
CALINE VAN DE HERKKANT (BE), (bwp), 174  
CORRADINA, 185  
GIARA VAN HET HOBOS (BE), (bwp), 205  
HAPPY LANDING WONDERLAND (BE), (bwp), 211  
HOT STUFF (BE), (bwp), 218  
JOLLY GIRL DE KERVEC, (sfa), 244  
MADARCO DE CIGOGNE, (sfa), 290  
MAIA DU PLESSIS, (sfa), 291  
PARODIE DU REZIDAL (BE), (sbs), 364  
PIALOTTA DU FIGUIER, (sfa), 373  
PRETTY DU FIGUIER, (sfa), 381  
WIDNEY (BE), (bwp), 507  
WINNY (BE), (bwp), 507

**DARIUS D'OR**, (sfa)

par DOUBLE ESPOIR, (sfa)  
et QUEEN D'OR III, (sfa)  
par ST BRENDAN (GB), (ps)  
**ISO** 134 (01)

ROOF DES AUCELS, (sfa), 427

**DARIUS DU MURIER**, (sfa)

par QUITO DE BAUSSY, (sfa)  
et TAMOA DU MURIER, (sfa)  
par KISSOVO, (sfa)  
**ISO** 171 (02) **ESO** **BSO**+11 (0,81)  
QUOOL DU MURIER, (sfb), 409

**DARK MOONDANCER (GB)**, (ps)

par ANSHAN (GB), (ps)  
et OH SO WELL (IE), (ps)  
par SADDLER'S WELLS (US), (ps)  
Gagnant en Plat

DONA DANCE, (ps), 192

FLORIDIENNE, (ps), 201

**DARLON VAN DIJKERSHOF**

(BE), (bwp)

par TOULON (BE), (bwp)  
et TWINKELSTAR DE WALPUT, (bwp)  
par CAPITAL (DE), (holst)  
**ISO** 125 (07) **JSO** 4 **BSO**+6 (0,61)

VARAINE MENJOULET, 495

**DARWIN DU PARC**, (sfa)

par OBERON DU MOULIN  
et POLKA DE L'ISLE, (sfa) par URIEL, (sfa)  
**ISO** 126 (96) **JSO** 5 **BSO**+3 (0,80)

PIN UP DE LA GOELE, (sfa), 373

**DASTAAN**, (ps)

par ARCTIC TERN (US), (ps) et DENIA, (ps)  
par CREPELLO (GB), (ps)  
Gagnant en Plat

KISS MEE DU VAL, (sfb), 263

**DAUPHIN DE MOYON**, (sfa)

par TENOR DE LA COUR, (sfa)  
et NACELLE DE LA COUR, (sfa)  
par BENROY (GB), (ps)  
**ISO** 138 (97) **JSO** 6 **BSO**+7 (0,69)

NO PROBLEME, (sfa), 329

**DAUPHIN DE SAVINIA**, (sfa)

par QUITO DE BAUSSY, (sfa)  
et VICK DE SAVINIA, (sfa)  
par NARCOS II, (sfa)  
**ISO** 147 (99) **JSO** 6 **BSO**+10 (0,91)

JUMPING JASMINE FLASH, (sfa), 248  
KALINE DE QUIESCE, (sfa), 252

**DAUPHIN D'HELBY**, (sfa)

par ALME, (sfa)  
et URIELE DE LA FORET, (sfa)  
par URIEL, (sfa)  
**ISO** 120 (95) **JSO** 4

KAWA DU MOULIN, (sfb), 258  
NEIGE D'EOLE, (sfa), 322

**DAVIGNON (DE)**, (han)

par DONNERHALL (DE), (old)  
et PIROSCHKA, (han)  
par PIK BUBE I (DE), (han)  
**BDR**+20 (0,75)

DAIQUIRI 44 (DE), (old), 187

**DE NIRO (DE)**, (han)

par DONNERHALL (DE), (old)  
et ALICANTE, (han) par AKZENT II (DE), (han)  
**BCC**+9 (0,42) **BDR**+27 (0,93)

DIE QUEEN (DE), (han), 190  
PINDEPIS DES FEERIES, (sfb), 375  
QUIETUDE DES FRETTEES, (sfa), 403  
TACAUTAC DU FEUILLARD, (sfa), 455

**DEARLING JOLI**, (\*aa\*)

par DEARLING, (\*aa\*)  
et PASCALINE JOLIE, (\*aa\*)  
par FLORESTAN II, (\*aa\*)  
**IAA** 145 (97)

ILE D AZUR, (\*aa\*), 223

**DEAUVILLE DE LA VIE**, (bwp)

par SALVADOR V (NL), (kwpn)  
et QUINA (NL), (bwp)  
par HEARTBREAKER (NL), (kwpn)  
**BSO**+20 (0,60)

HYMNE VAN SPIEVELD (BE), (bwp), 219

**DEFI DE COQUERIE**, (sfa)

par NARCOS II, (sfa) et DECAPOTABLE, (sfa)  
par UN PRINCE, (ps)  
**ISO** 133 (97) **JSO** 6

KREOLE DE NODEAU, (sfa), 267

**DELLA FRANCESCA (US)**, (ps)

par DANZIG (US), (ps)  
et LA AFFIRMED (US), (ps)  
par AFFIRMED (US), (ps)

DIVINE MOON, (ps), 191

**DELTA DU ROZEL**, (sfa)

par ROSIRE, (sfa) et DEMOISELLE III, (sfa)  
par IBRAHIM  
**ISO** 122 (96) **JSO** 5

REVE DES ROCHES, (sfa), 419

**DEMOCRAAT (NL)**, (kwpn)

par PION, (se) et WILENA, (se)  
par SILVANO, (kwpn)  
**BDR**+8 (0,61)

D'CASITA U (DE), (westf), 189

**DENARD**, (sfa)

par LAUDANUM, (ps)  
et SPLENDE ARDENTE, (sfa)  
par GRAND VENEUR, (sfa)  
**ISO** 136 (01) **JSO** 6 **BSO**+3 (0,85)

KADINE DE LA LANDE, (sfa), 250  
LUTINE DU REVERDY, (sfa), 288

**DENEBOLA II**, (sfa)

par ROX DE LA TOUCHE, (sfa)  
et HABANERA A, (sfa) par DIABOLO, (aa)  
**ISO** 161 (01) **JSO** 6 **BSO**+3 (0,76)

MANON DE LESSAY, (sfa), 294

**DENVER**, (bwp)

par NIMMERDOR (NL), (kwpn)  
et M HYAZINTHE, (kwpn)  
par LADYKILLER (GB), (ps)  
**BSO**+2 (0,72) **BDR**+6 (0,40)

URIKA (BE), (bwp), 488

**DEPARDIEU (DE)**, (old)

par DE NIRO (DE), (han) et ELFI, (han)  
par LUCIANO (DE), (han)  
**BDR**+16 (0,66)

DANSEUSE DE HUS (DE), (old), 188

**DERBY DU COTENTIN**, (sfa)

par LIEU DE RAMPAN, (sfa)  
et KREMA DE RAMPAN, (sfa)  
par CHANT D'AMOUR, (sfa)  
**ISO** 129 (96) **JSO** 5 **BSO**+7 (0,91)

KALINE DU RANCH, (sfa), 252  
KODIA DES MINIERES, (sfa), 266

**DERBY OF CLEMENCE**, (sfa)

par JALISCO B, (sfa)  
 et GONIA DE LA TOUCHE, (sfa)  
 par CHARLEMAGNE, (ps)  
**ISO** 149 (00) **JSO** 4 **BSO**+9 (0,74)

PEARBY, (sfa), 366

**DERBY ROUGE**, (sfa)

par PAPILLON ROUGE, (sfa)  
 et RAFINEE, (sfa) par CORAIL V, (sfa)  
**ISO** 132 (96) **JSO** 6

KIM DE MOENS, (sfa), 262

**DESIR CHAMPEIX**, (ac)

par OBERON DU MOULIN  
 et VILICE LA JARTHE, (aa)  
 par CALICE II, (\*aa\*)  
**ISO** 162 (02) **JSO** 6 **BCC**+17 (0,69)

NANA DE LA COSTE, (sfa), 317  
 NATALIA DES FRESNES, (sfa), 320

**DESIR DU CHATEAU**, (sfa)

par QUIDAM DE REVEL, (sfa)  
 et JAVOTTE D, (sfa)  
 par COR DE CHASSE, (sfa)  
**ISO** 114 (95) **JSO** 4 **BSO**+4 (0,96)

AFROPOP M2S (IE), (oes), 148  
 LOUNA DU DOUIT, (sfa), 284  
 LYDIE DE CARANTILLY, (sfa), 288  
 MULTIPASS DE FORGE, (sfa), 311  
 NAIADE DE BEDON, (sfa), 315  
 NEBRA DE BLONDEL, (sfa), 321  
 NEXTASY DUVERIE, (sfa), 325  
 OAXACA, (sfa), 338  
 OLORETTE DE LANGLADE, (sfa), 344  
 OPHELIE DU MURIER, (sfa), 351  
 ORIGINE DE ST MARTIN, (sfa), 354  
 OSANNA DE L'HUISNE, (sfa), 356  
 POESIE DE THURIN, (sfa), 377  
 PRALINE DE RIBAUD, (sfa), 380  
 PURPLE COURCELLE, (sfa), 385  
 RIENZA DE HAYBE, (sfa), 421  
 VICTORIA (NL), (kwpn), 501

**DESIR DU FRAIGNEAU**, (sfa)

par LAUDANUM, (ps) et QUALISCA III, (sfa)  
 par JALISCO B, (sfa)  
**ISO** 129 (97) **JSO** 6 **BSO**+12 (0,78)

JAVOTTE DU FRAIGNEAU, (sfa), 239  
 MISSKA FONTANEL, (sfa), 309

**DESIR D'UN SOIR**, (ps)

par ASSESSOR (IE), (ps)  
 et MYSTERE D'UN SOIR, (ps)  
 par MISTIGRI (IE), (ps)  
 Gagnant en Plat Gagnant en Obstacles

GLOIRE D'UN SOIR, (ps), 207

**DEUX DE COEUR**, (aa)

par GARDE COEUR, (ps) et LADY SISSIE, (aa)  
 par TAYLOR, (\*aa\*)  
**ISO** 147 (93) **JSO** 6

HUNE DE COEUR, (aa), 219  
 IDYLLE SAINT AMOUR, (sfa), 222

**DI VERSACE**, (han)

par DAVIGNON (DE), (han)  
 et MARSCHFEE, (han) par MATCHO, (aa)  
**BDR**+14 (0,46)

DONATELLA (DE), (westf), 192

DONITA (DE), (westf), 192

**DIABEAU (BE)**, (bwp)

par CLINTON (DE), (holst)  
 et ULRIEKE V D MISPELAERE (BE), (bwp)  
 par SKIPPY II, (sfa)  
**BSO**+9 (0,73)

HYBRIS VAN HEISTE (BE), (bwp), 219

**DIABLE DU BANNEY**, (sfa)

par ROCCO V, (sfa)  
 et TAIGA DU BANNEY, (sfa)  
 par NARCOS II, (sfa)  
**ISO** 129 (00) **JSO** 4

L'ELITE DU CHENE, (sfa), 276

**DIABLENEYEV (US)**, (ps)

par NUREYEV (US), (ps) et LA PITIE (US), (ps)  
 par DEVIL'S BAG (US), (ps)  
 Gagnant en Plat

OLYMPE DE SCEAUX, (\*ac\*), 345

**DIAMAN DE L'ABBAYE**, (sfa)

par LE TOT DE SEMILLY, (sfa)  
 et QUETTA DE LA ROQUE, (sfa)  
 par TANAEEL, (sfa)  
**ISO** 132 (98) **JSO** 4 **BSO**+6 (0,90) **BDR**+1 (0,57)

NIKITA DU VOIRLY, (sfa), 327  
 OCEANE DE CONTANCE, (sfa), 339  
 PAVIE DE SAUNOIR, (sfa), 365

**DIAMANT DE LA SURE (BE)**, (sbs)

par NICIAS III, (sfa) et MELANINE II, (sfa)  
 par ELF III, (sfa)  
**ISO** 115 (02)

PASTILLE DU MOSSOUX, (sfb), 364

**DIAMANT DE SEMILLY**, (sfa)

par LE TOT DE SEMILLY, (sfa)  
 et VENISE DES CRESLES, (sfa)  
 par ELF III, (sfa)  
**ISO** 184 (02) **JSO** 6 **BSO**+29 (0,99) **BCC**+19 (0,75)

A L'ORE DE KEOS, 147  
 ADIAM DE LONDE, 148  
 ADRENALINE CHANCE, 148  
 AILANAH DE FONDCOMBE, 149  
 ALBA CASTELFORTE, 149  
 ALBANE DE LAUME, 149  
 ALIAS WATCH, 150  
 ANABELLE DU CHATEAU, 154  
 ANGE DE GRANDRY, 154  
 ANGELLA DU CHATEAU, 154  
 ANKARA D'AJON, 155  
 ANKARA DEL SAURO, 155  
 ARLETTE DU MARAIS, 157  
 ATHENA DU SOLEIL, 158  
 BACCARA DES CABANES, 161  
 BADAME, 161  
 BAKANA DE BEAUFOR, 162  
 BALERINA DE BEAUFOR, 163  
 BATSHINA MAIL, 164  
 BELLA DES JONCS, 166  
 BELLE AMOUR, 166  
 BERYLE DE VAINS, 167  
 BETTY BOOP SEMILLY, 167  
 BLACKPEARL DELA CENSE, 168  
 BLANDINE DE REDEL, 168  
 BLOOM DES MEULIERES, 169  
 BLOOM OF SEMILLY, 169

BLUE NICE DE PREMOL, 169  
 BOMBINA FONTAINE, 169  
 BORA BORA DE COURCEL, 170  
 BOUMBA DU BAERENRAIN, 170  
 BREAKFAST AT TIFANY'S, 171  
 CARAD'STAR DU LAVOIR, 176  
 CLARINETTE DECAROLLES, 182  
 CORVETTE DE BELETRE, 186  
 COTICE DE FELINES, 186  
 CREAZY BAERENRAIN, 186  
 CYBELLE DE BURGO, 187  
 CYBELLE DE KARIA, 187  
 DORINE D'ARIEL, 192  
 DROSERA D'ARIEL, 193  
 JADE DU MESNIL DAN, (sfa), 234  
 JAINA DE BEAUFOR, (sfa), 235  
 JAVOTTE DE LA VALLEE, (sfa), 239  
 JE T'AIME (BE), (bwp), 240  
 JIKITA DU GALETAY, (sfa), 242  
 JOYCE DU COTY, (sfa), 246  
 KAOLYMPE PLARDIERE, (sfa), 255  
 KARELLE DU BOCAGE, (sfa), 256  
 KETMYE DU BOIS, (sfa), 260  
 KOLCHIC DU DONJON, (sfa), 264  
 LABELDEVA, (sfa), 269  
 L'ESTOILE, (sfa), 276  
 LULLABY, 286  
 LYS DE L'ABBAYE, (sfa), 288  
 MASCOTTE DU MANOIR, (sfa), 297  
 MEDEA DES MONTS, (sfa), 299  
 MERVEILLEUSE FOLIE, (sfa), 303  
 METEORITE DU CHENE, (sfa), 303  
 MISS DES GENETS, (sfa), 307  
 MISS DIAM'S, (sfa), 308  
 NAGARIE, (sfa), 315  
 NOBLESSE DU LEVANT, (sfa), 330  
 NORMANDIE DES JONCS, (sfa), 332  
 OASIS DE BACON, (sfa), 337  
 OCEANE DE NANTUEL, (sfa), 339  
 OCTAVY, (sfa), 340  
 ODYSSEE SEMILLY, (sfa), 341  
 OREDIAMS DE QUINTIN, (sfa), 353  
 ORIGINALE GIRL, (sfa), 354  
 PALOMBINE DE DIAMANT, (sfa), 361  
 PANAMA DE L'ABBAYE, (sfa), 362  
 PASSION DE VAINS, (sfb), 364  
 PAZIENZA, (sfa), 365  
 PHAKIRA BELIN, (sfa), 371  
 PHYLINE STAR, (sfa), 372  
 PIN UP DE SAVIGNY, (sfa), 374  
 PITCH DE L'ENCLOS, (sfa), 375  
 PRALINE DE KREISKER, (sfa), 379  
 PRINCESSE DE BEAUFOR, (sfa), 382  
 PRISCA DE PERRAZ, (sfa), 383  
 QARIOCA DU RY, (sfa), 386  
 QATOUCHA M'AUREA, (sfa), 386  
 QUADRILLE DU CASTEL, (sfa), 389  
 QUALITE DU ROUET, (sfa), 391  
 QUALLIOPE, (sfa), 391  
 QUANTA BELLA DU LOZON, (sfa), 392  
 QUE BELLA HOY, (sfa), 394  
 QUEEN GIRL KERVEC, (sfa), 395  
 QUELLEDAME D'EN HAUT, (sfa), 398  
 QUELLESTAR DE STCLAIR, (sfa), 398  
 QUENOOTE DE SEVES, (sfa), 398  
 QUERIDA DE LONGA, (sfa), 399  
 QUETSCHER DU GUE, (sfa), 401  
 QUETY DE L'ERMITAGE, (sfa), 401  
 QUI VA NE DE L'ABBAYE, (sfa), 402  
 QUILIMANE SEMILLY, (sfa), 403  
 QUIMBAYA, (sfa), 404  
 QUIME DE LA MOIGNERIE, (sfa), 404



QUINDY DE KREISKER, (sfa), 404  
 QUINOA DE PERRAZ, (sfa), 405  
 QUINOA DU GUILLY, (sfa), 405  
 QUINTA DU SOLEIL, (sfa), 406  
 QUISSORA DU TALUS, (sfa), 407  
 RAMONA DE BEAUFOR, (sfb), 412  
 RATINA KERVEC, (sfb), 414  
 RAZZLE DAZZLE, (sfb), 414  
 RIAMONE DU GENET, (sfa), 421  
 ROYCE DE KREISKER, (sfa), 432  
 RUMBA DU MONT, (sfa), 433  
 SERENA SPORT, (sfa), 441  
 SERENADE A LA COUR, (sfa), 441  
 SHAKIRA DEBEAUFOR, (sfa), 441  
 SHIRA DE BEAUFOR, (sfa), 442  
 SHIREL DE KREISKER, (sfa), 442  
 SI BELLE DES BOIS, (sfa), 443  
 SI JOLIE DE QUELENNEC, (sfa), 443  
 SIRCEE DE PUYCHETY, (sfa), 445  
 SORAYA DU MESNIL, (sfa), 448  
 SORIA D'AUGE, (sfa), 448  
 STELLA DE RIVERLAND, (sfa), 451  
 STORY DE RIVERLAND, (sfa), 451  
 SWING DE RIVERLAND, (sfa), 454  
 TAGADA MONDAINE, (sfa), 456  
 TAHIGA DE DRY, (sfa), 456  
 TAHITI SEMILLY, (sfa), 456  
 TAIGA DE CHAMPLOUE, (sfa), 456  
 TARA D'ERMISSE, (sfa), 459  
 TCHABANE, (sfa), 459  
 THANK YOU PONTUAL, (sfa), 463  
 THARA NANTUEL, (sfa), 463  
 THAZALEE ST LOISE, (sfa), 463  
 THELIS, (sfb), 464  
 THEMIS DES PERRIERES, (sfa), 464  
 TOOTSIE DU LOIR, (sfa), 468  
 TOPAZE TAME, (sfa), 469  
 TOSCANE D'ARMANVILLE, (sfa), 469  
 TOSCANE DE CHAMPLOUE, (sfa), 469  
 TOSCANE DE RIVERLAND, (sfa), 470  
 TOSCANE D'OR, (sfa), 470  
 TOSCANE PLATIERE, (sfa), 470  
 TRADITION IXE, (sfa), 472  
 TREVVE DE TOSCANE, (sfa), 472  
 TURKOISE DU VERCOL, (sfa), 473  
 TURQUOISE ROQUELINE, (sfa), 473  
 TYRTEE DE LA CENSE, (sfa), 474  
 TZATZIKI DE LA POMME, (sfa), 474  
 UDINE DE CLAIDS, (sfa), 475  
 UGUETTE DES VAUX, (sfa), 476  
 UJADE STE HERMELLE (BE), (sfa), 476  
 ULANE DE VESQUERIE, (sfa), 477  
 ULANE DU CHATELIER, (sfa), 477  
 ULMA BORDERIE, (sfa), 478  
 ULTIMATE FLY, (sfa), 478  
 ULTIME DU BARQUET, (sfa), 479  
 UNANIME UNE PRINCE, (sfa), 481  
 UNE DIAME DU BOULY (BE), (sbs), 481  
 UNE PERLE DU NEVEZ, (sfa), 482  
 UNIDYLLE D'AUTOMNE, (sfa), 484  
 UNIKA DE TOURTOULOU, (sfa), 484  
 UNTE DES FORETS, (sfa), 485  
 URGADA DE KREISKER, (sfa), 487  
 URSULE DU PLESSIS, (sfa), 489  
 UTOPIA DES FLAGUES, (sfa), 490  
 UTOPIA GEM, (sfa), 490  
 UTOPIE DU VILPION, (sfa), 491  
 VAHINA DE BEAUMONT, 492  
 VALKYRIE DE TALMA, 493  
 VALOLITA DU LOZON, 493  
 VALORIS D'INES, 493  
 VALSE AUX RUETTES, 493

VALSE DE RIVERLAND, 493  
 VANITE DU VERCOL, 495  
 VANKARA DU LOZON, 495  
 VEGA STAR DU TILLARD, 496  
 VEIA D'ARANCHERE, 496  
 VENDEENE, 496  
 VENEZIA DE RIVERLAND, 497  
 VERITHY, 498  
 VERY NICE GIRL, 499  
 VIALOTTA D'ICK, 499  
 VIC DE BEAUDESERT, 500  
 VICTOIRE DE RAVEL, 500  
 VICTOIRE DU TERTRE, 500  
 VIEW OF SEMILLY, 501  
 VIKIE MOUCHE, 502  
 VINEA DORCEL, 502  
 VIOLETE DE CARNEVILLE, 502  
 VIREVOLT DE CHIVALLET, 503  
 VIRGULE DE CASTELNAU, 503  
 VITEHAUT DU RONDEAU, 504

### DIAMS DU GRASSET, (sfa)

par ABDULLAH (CA), (trak)  
 et VOLGA DU GRASSET, (sfa)  
 par J'T'ADORE, (sfa)  
**ISO 160 (98) JSO 6 BSO+10 (0,95)**

KIRIDOR DE MOYON, (sfa), 262  
 KISS ME DU GRASSET, (sfa), 263  
 LANCOME DE MOYON, (sfa), 272  
 LHARA DE MOYON, (sfa), 277  
 NALHA DE MOYON, (sfa), 316  
 NASTASIA DES ALLOIS, (sfa), 320

### DIARADO (DE), (holst)

par DIAMANT DE SEMILLY, (sfa)  
 et ROXETTE I, (holst)  
 par CORRADO (DE), (holst)  
**BSO+20 (0,90) BCC+26 (0,40) BDR+6 (0,54)**

CELEBRITY EXPERIENCE, 179

### DIGNE ESPOIR, (sfa)

par IBRAHIM et GAZELLE  
 par L'ALCAZAR, (ps)

FANNY DU TERROIR, (sfa), 197

### DINARD L, (westf)

par DAMOKLES, (han) et PADDY, (westf)  
 par PILOT, (westf)  
**BDR+16 (0,44)**

CARA VAN TER BEKE (BE), (bwp), 176

### DINER'S TIME, (sfa)

par SOCRATE DE CHIVRE, (sfa)  
 et NUIT FOLLE par NIGHT AND DAY, (ps)  
**ISO 129 (97) JSO 6 BSO+7 (0,88)**

KOMETTE D'AVRIL, (sfa), 265  
 QUILOA DU BIOLAY, (sfa), 403  
 QUIRIELLE DE LARA, (sfa), 407  
 THEMIS DU FENOIR, (sfa), 464

### DINGO DU SAPIN, (sfa)

par TENOR DE LA COUR, (sfa)  
 et POMME II, (sfa) par JASMIN, (sfa)  
**ISO 116 (95) JSO 4**

LIBERTY DE SAUNOIR, (sfa), 278

### DINO DE DAMPIERRE, (sfa)

par PAPILLON ROUGE, (sfa)  
 et QUINN DES LANDES, (sfa)  
 par NIGHT AND DAY, (ps)  
**ISO 156 (00) JSO 6 BSO+6 (0,93) BCC+5 (0,49)**

LUISANDRE DU CHALET, (sfa), 286  
 LUNE DE BELLEVUE, (sfa), 286

### DINO DE LA CHEVEE, (sfa)

par RIVAGE DU PONCEL, (sfa)  
 et DAMOISELLE X, (sfa) par URTOIS, (aa)  
**ISO 157 (98) JSO 6 ESO**

NAMHARA OF SUN, (sfa), 317

### DJALISCO DU GUET, (sfa)

par JALISCO B, (sfa) et UKIE DU GUET, (sfa)  
 par NASHVILLE IV, (sfa)  
**ISO 172 (03) JSO 6 BSO+4 (0,92)**

ABYSS D'YROISE, 147  
 ALEZANE DUVERIE, 150  
 ALTESSE DE LA LONDES, 152  
 CARLA DU MESNILDOT, 176  
 RADIA DES MARES, (sfa), 410  
 REGINA DE LA CENSE, (sfa), 416  
 ROSIE DE LA CENSE, (sfa), 429  
 VODKA DE LA CENSE, 504

### DJELFOR, (ar)

par MANGANATE, (ar) et DJEBELLA II, (ar)  
 par BADR BEDUR (PL), (ar)  
**BCC+4 (0,50)**

ANADJEL, (\*aa\*), 154

### DO DIESE DE LA VIE, (sfa)

par ROSIRE, (sfa)  
 et SERIEUSE DU MESNIL, (sfa)  
 par LE SARTILLAIS, (sfa)  
**ISO 127 (96) JSO 5**

OSIRIS D'HODICQ, (sfa), 357

### DOHITZUN GUERNICA, (sfa)

par LE TOT DE SEMILLY, (sfa)  
 et GUERNICA A, (sfa) par DIABOLO, (aa)  
**ISO 129 (96) JSO 5 ESO BSO+6 (0,64)**

SIBELL DE LA HACTIERE, (sfa), 443

### DOLLAR DE LA LANDE, (sfa)

par QUITO DE BAUSSY, (sfa)  
 et URIELE IV, (sfa)  
 par MATADOR DU BOIS, (sfa)  
**ISO 157 (02) JSO 5**

JACINTHE DU REVERSEY, (sfa), 233  
 JALUCINE DE LALISIERE, (sfa), 236  
 RIMELLE DES PLANS, (sfa), 421

### DOLLAR DE SEMILLY, (sfa)

par LE TOT DE SEMILLY, (sfa)  
 et QUENOTTE DU CHEMIN, (sfa)  
 par ST BRENDAN (GB), (ps)  
**ISO 149 (01) JSO 5 BSO+3 (0,94)**

LUNA DES LORYS, (sfa), 286  
 NUIT DU GALOPIN, (sfb), 336  
 SOUVERAINE D'OWSKI, (sfb), 449

### DOLLAR DELA PIERRE, (sfa)

par QUIDAM DE REVEL, (sfa)  
 et LORIEPIERRE, (sfa)  
 par Foudre de Guerre, (sfa)  
**ISO 177 (03) ESO BSO+16 (0,99)**

ADRENIE DE BLONDEL, 148  
 ASTUCE KOADIG, 158  
 BETTINA DU JARDIN, 167  
 BOGOTA NANTUEL, 169  
 DOLLAR'S GIRL BE ST Z (NL), (z), 192  
 MAPIERRE DE BLONDEL, (sfa), 295  
 OLGA HOY, (sfa), 344  
 OSCINE, (sfa), 356  
 PERLE DE LA TAURIE, (sfa), 369  
 PERLE DES ROQUES, (sfa), 369  
 PHYLISSIE STE HERMELLE (BE), (sfa), 372  
 PIADORA WET, (sfb), 372  
 PICABIA DU RESTIC, (sfa), 373  
 QASIDA DE LA TUILERIE, (sfa), 386  
 QUALMINE DU CHALLOIS, (sfa), 391  
 QUEEN DOLL, (sfa), 395  
 QUELLE JOLIE POMME, (sfa), 397  
 QUESNIA DU RESTIC, (sfa), 400  
 QUININE TOURNERIE, (sfa), 405  
 QUOBA DEL DIABLO, (sfa), 409  
 REINE DU HEQUET, (sfa), 417  
 REVEUSE DE LA CAPELLE, (sfa), 419  
 RHEA FOR EVER, (sfb), 420  
 RIA D'AUZAY, (sfa), 421  
 RIRALAVIE, (sfa), 422  
 SAGA DE PLEVILLE, (sfb), 434  
 SAGA DES NAUVES, (sfa), 434  
 SAMSARA DES CIMES, (sfa), 436  
 SIJOLIE DE LA FOLIE, (sfa), 444  
 SONATE DES FORETS, (sfa), 447  
 TALUDIUM Z (BE), (z), 457  
 TAPILARCIA Z (BE), (z), 458  
 TELSTAR DE SULLY, (sfa), 460  
 TEQUILA DE LA CHAPEL, (sfa), 461  
 TEQUILA'S GIRL, (sfa), 462  
 THALIE DE MARS, (sfa), 463  
 TOP LADY GEM, (sfa), 468  
 TOSCANE DES VAUX, (sfa), 470  
 TOURNEPIERRE, (sfa), 471  
 TOXINE DE MARS, (sfa), 471  
 UNELLE DE BELHEME, (sfa), 483  
 UNI DU SALBEY, (sfa), 484  
 URSULE DE LAUME, (sfa), 489  
 USBA DE RIVERLAND, (sfa), 489  
 VONDERFUL DE CAUDARD, 506

**DOLLAR DU MESNIL**, (sfa)

par QUAT'SOUS, (sfa)  
 et NELMA DU MESNIL, (sfa)  
 par NIGHT AND DAY, (ps)  
**ISO** 153 (02) **JSO** 6 **BSO**+3 (0,94)

MARY QUEEN DU LARY, (sfa), 296  
 RANI DES LAURIERS, (sfa), 413  
 ROSACEE DES CHAMPS, (sfb), 427

**DOLLAR DU MURIER**, (sfa)

par JALISCO B, (sfa) et KARIELLE, (sfa)  
 par URIEL, (sfa)  
**ISO** 184 (00) **JSO** 4 **BSO**+16 (0,98) **BCC**+16 (0,65)

ISIS DU MURIER, (sfb), 230  
 JAFFNA DE SEMILLY, (sfa), 235  
 JUDY DU QUESNOY, (sfa), 247  
 MAGIE DU VALON, (sfa), 291  
 MENDI, (sfa), 302  
 MILOUST D'ISIGNY, (sfa), 305  
 MINUIT UNE, (sfa), 306  
 MISS D'ELLE, (sfa), 307  
 NORDICA BLEU, (sfa), 332  
 NORMA JANE DE BAUSSY, (sfa), 332  
 OASIS D'OR, (sfa), 337  
 ODE DU CHALLOIS, (sfa), 340

OLYMPE D'AIGUILLY, (sfa), 345  
 OLYMPIE BASTERS, (sfa), 346  
 OLYSSE DU ROUET, (sfa), 346  
 OPALE DU MURIER, (sfa), 349  
 OPIUM DE LA BRIDE, (sfa), 351  
 ORE ET NOIRE D'AUTIZE, (sfa), 353  
 O'SEVEN DE BREVE, (sfa), 356  
 OSYATIS FOR EVER, (sfb), 358  
 OVER JUMP, (sfa), 359  
 OVERNICE DE MESCAM, (sfa), 359  
 PACOME DE L'OUZE, (sfa), 360  
 PICHENETTE DUGUE, (sfa), 373  
 PRALINE DES CABANES, (sfa), 380  
 PRINCESSE DU SEREIN, (sfa), 382  
 PRUNELE DU MONTOIS, (sfa), 384  
 PUMBA, (sfa), 384  
 QREOLE DE BREKKA, (sfa), 388  
 QUABANA DU MURIER, (sfb), 389  
 QUALINKA DE RIVERLAND, (sfa), 390  
 QUALISKA DE RIVERLAND, (sfa), 390  
 QUASTOMELLE, (sfa), 393  
 QUEENCY DES PLEIGNES, (sfa), 396  
 QUELLE DU ROUET, (sfa), 397  
 QUETCHUA SEMILLY, (sfa), 400  
 QUILOA D'EPIC, (sfa), 403  
 QUINOA BATILLY, (sfa), 405  
 RAFALE DU MURIER, (sfa), 411  
 RAM DAM D'ETE, (sfa), 412  
 RIVA VERDE, (sfa), 423  
 SAGESSE D'ELLE, (sfa), 434  
 SALSA BARBOTIERE, (sfa), 435  
 SIRENE DE MAZIN, (sfa), 445  
 SIRENENOIRE D'AUTIZE, (sfa), 445  
 SOURCE D'ELLE, (sfa), 449  
 STARLETTE D'ELLE, (sfa), 450  
 TEXANE DU HAUT, (sfa), 462  
 TOO MUCH DU MURIER, (sfb), 467  
 UNAIDE DU TERROIR, (sfa), 480  
 UNE DU ROUET, (sfa), 482  
 VENANZA DU JARDIN, 496  
 VESPA DE LAUME, 499

**DOM PEPITO**, (aa)

par PHOSPH'OR, (aa) et MARYBEL, (\*aa\*)  
 par MASSONDO, (\*aa\*)  
**ISO** 123 (97) **JSO** 6

MARINA DIODE, (sfa), 295

**DOMBURG**, (rhdl)

par DONNERHALL (DE), (old)  
 et PIKORA, (han) par PIK BUBE I (DE), (han)  
**BDR**+25 (0,44)

DIMANCHE 15 (DE), (rhdl), 191

**DOMINO DE MOYON**, (sfa)

par JALISCO B, (sfa) et UPSA DE MOYON, (sfa)  
 par NARCOS II, (sfa)  
**ISO** 133 (97) **JSO** 6 **ESO**

KARA DES CHAMPS, (sfa), 256  
 POESIE DE RAMPAN, (sfa), 377  
 QUINQUINA DE RAMPAN, (sfa), 406

**DON BOSCO**, (han)

par DONNERHALL (DE), (old)  
 et RAMINA, (han) par RAMIRO (DE), (holst)  
**BSO**+1 (0,49) **BDR**+21 (0,65)

DIAMANTE (DE), (han), 190

**DON FREDERICO (DE)**, (han)

par DONNERHALL (DE), (old)  
 et CLEOPATRA, (se) par CONSUL (DE), (trak)  
**BCC**+14 (0,41) **BDR**+25 (0,90)

QUANELLE DU BOILURIE, (sfb), 392

**DON JUAN DE HUS (NL)**, (kwpn)

par JAZZ (NL), (kwpn)  
 et VODORETTE (NL), (kwpn)  
 par KRACK C (NL), (kwpn)  
**IDR** 131 (14) **JDR** 5 **BDR**+34 (0,69)

DOLCE VITA DE HUS (DE), (old), 192

**DON PIERRE**, (aa)

par OBERON DU MOULIN  
 et QUARLOTTA PIERRE, (aa)  
 par JILLING PIERRE, (aa)  
**ISO** 128 (96) **JSO** 5 **BSO**+3 (0,93) **BCC**+19 (0,62)

AGILIS DES COMBES, 148  
 PIN UP DES BONNES, (sfa), 374

**DONALD ROUGE II**, (sfa)

par THOAS DU THEILLET, (sfa)  
 et VOLGA ROUGE, (sfa) par KOUGLOF II, (sfa)  
**ISO** 164 (02) **BSO**+2 (0,93)

MACUMBA DU CHIZY, (sfa), 290  
 MEROVEE, (sfa), 302  
 NAYA DE BLANCHIZET, (sfa), 321  
 NOUBA DU VAL GRIS, (sfa), 333  
 OPALE DE CHASSIGNOL, (sfa), 349  
 PERVENCHE DE RIBAUD, (sfa), 370

**DORIS DES HALLES**, (sfa)

par TYPE D'ELLE, (sfa)  
 et URANIE DES HALLES, (sfa)  
 par COUNT IVOR (US), (ps)  
**ISO** 158 (04) **JSO** 6 **BSO**+4 (0,92)

MARITZA DE MERE, (sfa), 296  
 MELUSINE DE MONTLEU, (sfa), 302  
 QANDICE D'ETOILE, (sfa), 386  
 QUAPRICE DE BUCY, (sfa), 393

**DORLIC DU PAS**, (tf)

par WORKAHOLIC (US), (tetf)  
 et OREE DU PAS, (tf) par BELLOUET, (tf)  
 PEPITA LA BELLE, (tf), 367

**DORMANE DU PUY**, (sfa)

par DOUBLE ESPOIR, (sfa)  
 et MAMIE DE THURIN, (sfa)  
 par GRAND VENEUR, (sfa)  
**ISO** 150 (00) **JSO** 6 **BSO**+3 (0,96) **BCC**+2 (0,68)

LA PIRONNIERE, (sfa), 269  
 LAIKA DE LA FOLIE, (sfa), 271  
 MELODIE DES QUARTS, (sfa), 301  
 NINA DU SIMON, (sfa), 328  
 QUENOITE DU SALVERT, (sfa), 399  
 QUIVA DE FONTLAND, (sfa), 408  
 SALSA DE LA COLINERIE, (sfa), 435  
 SYLVIANE DE BRIERE, (sfa), 454

**DORSAY**, (sfa)

par QUITO DE BAUSSY, (sfa)  
 et PAMPLIERE, (sfa) par URIEL, (sfa)  
**ISO** 147 (03) **JSO** 6 **ESO** **BSO**+8 (0,94) **BCC**+3 (0,48)

IENENGA AZ, (sfa), 222  
 IRIANE II, (sfa), 228

KISS ME GALANTE, (sfa), 263

### DOUBLE D'ELLE, (sfa)

par DOUBLE ESPOIR, (sfa)  
et PAVLOVA DES MALAIS, (sfa)  
par JALISCO B, (sfa)  
**ISO** 115 (95) **JSO** 4 **BSO**+12 (0,96)

JULIE DE ROCHES, (sfa), 247  
KOURREGE DES SOURCES, (sfa), 266  
LINOTTE DES HUTTES, (sfa), 280  
OESTY DU PRE COLIN, (sfa), 341  
URONNE DES FALAISES, (sfa), 488

### DOUBLE ESPOIR, (sfa)

par IBRAHIM et QUATRIEME ESPOIR, (sfa)  
par PLEIN D'ESPOIRS  
**BSO**+8 (0,99) **BCC**+1 (0,87)

ELODIE D'ALTENBACH, (sfa), 194  
ESPERANCE D'ELLE, (sfa), 196  
FEE DU PAVILLON, (sfa), 198  
FRIMOUSSE DU BELIN, (sfa), 202  
HALIOTIS D'AUNIS, (sfa), 210

### DOUNBA, (ps)

par KALDOUN, (ps) et BANASA, (ps)  
par LUTHIER, (ps)  
Gagnant en Plat

NAIADE DU RIEUX, (ps), 316

### DR DOOLITTLE, (han)

par DONNERHALL (DE), (old)  
et LACOSTE, (han)  
par LAURIES CRUSADOR (GB), (ps)  
**BDR**+27 (0,53)

DELIKAT MKM (GB), (han), 189

### DRAGON DU VALON, (sfa)

par SCHERIF D'ELLE, (sfa)  
et GENTILLESSE, (sfa) par STARTER, (sfa)  
**ISO** 128 (98) **JSO** 4 **ESO**

JADE DU VALON, (sfa), 234  
KOLIFA DU VALON, (sfa), 265  
MYRTILLE DU PERCHOT, (sfa), 313

### DRAKKAR D'AMB, (sfa)

par ROX DE LA TOUCHE, (sfa)  
et NEE BELLE, (sfa)  
par FORT DE LA COUR, (sfa)  
**ISO** 154 (01) **JSO** 6

LAUGANE DU LEVANT, (sfa), 274

### DRAKKAR DES HUTINS, (sfa)

par NARCOS II, (sfa) et TURGISIERE, (sfa)  
par FEU SACRE, (sfa)  
**ISO** 161 (00) **JSO** 6 **BSO**+11 (0,96) **BCC**+15 (0,64)

KORALIA, (sfa), 265  
LIBELLULE DE PERRAZ, (sfa), 277  
LUTINE DE GALESTE, (sfa), 287  
MALIKIA, (sfa), 293  
MAZURKA DE LESSEUX, (sfa), 298  
MOANA DE MENJOLET, (sfa), 310  
NOIRE DE TAME, (sfa), 330  
OCTOPUS DODVILLE, (sfa), 340  
PEGASE GIBAY, (sfa), 366

### DRIBLEUR, (sfa)

par NARCOS II, (sfa) et MARETTE, (sfa)  
par GRAND VENEUR, (sfa)  
**ISO** 151 (99) **JSO** 6

NEPTUNE DU MARAIS, (sfa), 324

### DROP DES VARENNES, (sfa)

par GALOUBET A, (sfa)  
et SAMBA DU HECQUET, (sfa)  
par HADJ A, (aa)  
**ISO** 154 (00) **BSO**+8 (0,95)

MAELIA VARENNES, (sfa), 290  
PIN UP DE L'ENCLOS, (sfa), 374  
SANDY DE MARIGNY, (sfa), 437  
SEDNA DE QOM, (sfa), 440  
VANESSE MERZE, 494

### DUBH FHOILEAN OF DONEGAL (IE), ( sh)

par BLUE RAJAH, (se) et EBONY BETTY, (se)  
par OAKLEY DAWN (IE), (se)

MIDNIGHT OF LAFONT, (cs), 304

### DUBLIN, (sfa)

par QUAT'SOUS, (sfa)  
et RADIEUSE DE BREKKA, (sfa)  
par LE PLANTERO, (sfa)  
**ISO** 121 (97) **JSO** 6

KICHE DE GAMET, (sfa), 261

### DUC DE LA COUR II, (sfa)

par LAUDANUM, (ps)  
et REJANE DE LA COUR, (sfa)  
par JALISCO B, (sfa)  
**ISO** 144 (98) **JSO** 6 **BSO**+7 (0,95) **BCC**+3 (0,55)

ISSICA D'OR, (sfa), 231  
JASMINE DE STAR, (sfa), 238  
JAVA DE CAROLLES, (sfa), 238  
KHIVA DE BELLEVUE, (sfa), 261  
LOLA DE QUETTEHOUE, (sfa), 282  
LOSTRIA DES MONTS, (sfa), 283  
MYSTIQUE DE LA ROQUE, (sfa), 314  
NEMANIA, (sfa), 323  
QELEBELLAVY D'ABBETOT, (sfa), 386  
SAUBELLE DU PIN, (sfa), 438

### DUC DE LA LANDE II, (sfa)

par QREDO DE PAULSTRA, (sfa)  
et MANON DE LA LANDE, (sfa)  
par TANAEL, (sfa)  
**ESO** **BSO**+1 (0,77)

BAGATELLE DE STE HERMELLE (BE), ( wp), 162  
PECHE DE STE HERMELLE (BE), (sbs), 366

### DUC DE VRIE, (tf)

par QUIRINUS III, (tf) et JEZABEL HERO, (tf)  
par LOUDEAC, (tf)

GLORIA LANGONNAISE, (tf), 207

### DUC DU HUTREL, (sfa)

par MUGUET DU MANOIR, (sfa)  
et ROSEE DU HUTREL, (sfa)  
par COUNT IVOR (US), (ps)  
**ISO** 167 (00) **JSO** 6 **BSO**+3 (0,97)

KENZO DES PRES, (sfa), 259  
MAGIE DE LA LANDE, (sfa), 291  
MERVEILLE DU MANOIR, (sfa), 303  
MINOSTRANDE, (sfa), 306  
NOISETTE DES AJONCS, (sfa), 331  
PLANEUSE HISTORIQUE, (sfa), 376  
PLATINE DU VALDECIE, (sfa), 376  
PRETTY DU FOUQUET, (sfa), 381  
QUINTEFEUILLE VIVE, (sfa), 406

### DUC DU MURIER, (sfa)

par DOUBLE ESPOIR, (sfa) et TOSCANE, (sfa)  
par URIEL, (sfa)  
**ISO** 122 (96) **JSO** 5 **BSO**+10 (0,95) **BCC**+2 (0,57)

NIALA, (sfa), 325  
NOBLESSE DE REDEN, (sfa), 329  
POESIE DES AIRIALS, (sfa), 377

### DUC ROUGE II, (sfa)

par PAPILLON ROUGE, (sfa)  
et VIOLETTA ROUGE, (sfa)  
par STARTER, (sfa)  
**ISO** 156 (99) **JSO** 6 **BSO**+3 (0,86)

LUCKY GIRL DE FREVAL, (sfa), 286  
NAIADE DE LISTOIR, (sfa), 315  
NATIVE DU CHATEL, (sfb), 320  
ONDINE BLEUE, (sfa), 347

### DULF VAN DEN BISSCHOP (BE), (bwp)

par HEARTBREAKER (NL), (kwpn)  
et SECRET LOVE WONDERLAND, (bwp)  
par ACHILL LIBERO H, (holst)  
**BSO**+17 (0,63)

HILERY (BE), (bwp), 216

### DUM'POM, (ac)

par LAUDANUM, (ps) et POMME, (aa)  
par IAGO C, (aa)  
**ISO** 132 (98) **BSO**+3 (0,86)

ROLLPOM DU GEVAUDAN, (aa), 425

### EASY BOY, (sfa)

par NIDOR PLATIERE, (sfa)  
et VERY NICE GIRL, (sfa) par NARCOS II, (sfa)  
**ISO** 151 (99) **JSO** 6 **BSO**+11 (0,97) **BCC**+1 (0,66)

ASTUCE D'ORVILLE, 158  
BADIANE DU THEILLET, 161  
BAZIELLE DU THEILLET, 164  
MIDNIGHT GIRL, (sfa), 304  
NE M'ABANDONNES PAS, (sfa), 321  
PAILLETTE DE LA DIXME, (sfa), 360  
PRINCESS' DE REVE, (sfa), 382  
QUEEN LOVE DE BEAUCE, (sfb), 395  
QUORYLANDE, (sfa), 410  
RODOGUNE, (sfb), 425  
SCHEERAZADE THEILLET, (sfa), 439  
SHOUPETE DU TERTRE, (sfa), 443  
TENDRESSE D'OR, (sfa), 461  
TESS DE KERGAL, (sfb), 462  
TOSCANE L'ENCHANTE, (sfa), 470  
UJADE DU THEILLET, (sfa), 476

### EASY STAR, (sfa)

par ULIOR DES ISLES, (sfa)  
et AMIE STAR, (sfa) par JALISCO B, (sfa)  
**ISO** 149 (98) **JSO** 6

MADONE KERELLEC, (sfa), 290

### ECHO DE LA HURIE, (sfa)

par QUIDAM DE REVEL, (sfa)  
et SARAI DE HEQUET, (sfa)  
par GRAND VENEUR, (sfa)  
**ISO** 111 (96)

JAINA KEBAB, (sfb), 235  
KILANE, (sfa), 261



**ECHO DES FORETS II**, (sfa)

par JALISCO B, (sfa) et MAY FLOWER III, (sfa)  
par URIEL, (sfa)

**ISO** 122 (98)

JEZA DU PARC, (sfa), 241  
LAMIA DES CHAMPS, (sfa), 272  
LIGHT D'ISIGNY, (sfa), 278  
MELODIE DU PRE, (sfa), 301  
MONILIA DE RUEIRE, (sfb), 310  
PALENA DE LABUTTE, (sfa), 361  
POMONE DU FIEF, (sfa), 379  
REGATINA, (sfa), 416

**ECHOGENE LATOUR**, (sfa)

par GALOUBET A, (sfa)  
et OLINDA DES TOURS, (ac)  
par FARCEUR, (aa)  
**ISO** 159 (04) **JSO** 6 **BSO**+3 (0,98)

JONQUILLE JAC, (sfa), 244  
JOYCE DU MESNIL, (sfa), 246  
JOYSTICK LATOUR, (sfb), 246  
KANDIDE DU SAURET, (sfa), 254  
KELLY MONTGOTHIER, (sfa), 259  
LEAD DE RIVERLAND, (sfa), 275  
NALA DU HEC, (sfa), 316  
OMBRELLE DE CUVES, (sfa), 346  
PAISIBLE D'HA, (sfa), 360  
PENSEE DE LA FERME, (sfa), 367  
PICOUIK DU PONT, (sfa), 373  
PLEIADE DU VENT, (sfa), 377  
PLUME CHIC, (sfa), 377  
QRISTAL DE PIQUET, (sfa), 388  
QUEIZAC DE FONTANES, (sfa), 396

**ECLAIR DES BOIS**, (sfa)

par PAPILLON ROUGE, (sfa)  
et KINETTE DE LAUNAY, (sfa)  
par QUASTOR, (sfa)  
**ISO** 161 (02) **JSO** 6 **ESO** **BSO**+14 (0,86)  
OPALINE DES HAYETTES, (sfa), 350

**ECUREUIL DE FORCIL**, (sfa)

par SUPER DE BOURRIERE, (sfa)  
et DAGUETTE, (sfa) par CRANFAST, (ps)  
**ISO** 118 (96) **JSO** 4 **IDR** 110 (10) **BDR**+1 (0,57)  
NALA DES VERNELLES, (sfa), 316

**ED KING HILL NH**, (kwpn)

par EKSTEIN, (kwpn) et FABIOLA, (oes)  
par SAMBER, (kwpn)  
PINTO QUEEN HILL (NL), (nrps), 375

**EDELFBACHETIERE**, (sfa)

par ELF III, (sfa) et AGOUA DU TERTRE, (sfa)  
par IRIS LANDAI, (sfa)  
**ISO** 164 (01) **JSO** 6 **ESO** **BSO**+7 (0,71)  
MUSARDE, (sfa), 311

**EDEN DE LA COUR**, (sfa)

par LE TOT DE SEMILLY, (sfa)  
et LADY DE LA COUR, (sfa)  
par STARTER, (sfa)  
**ISO** 115 (96) **JSO** 4

JOICE DU GRANIT, (sfa), 243

**EDGARD DE CHALUSSE**, (sfa)

par STEW BOY, (sfa) et NIFRANE, (sfa)  
par FURY DE LA CENSE, (sfa)  
**ISO** 122 (98) **JSO** 6 **ICC** 128 (99)

LOLITA DE MONTMIENS, (sfa), 282

LOMBEKE BONTANDERIE, (sfa), 282

**EFLE DE B'NEVILLE**, (sfa)

par PAPILLON ROUGE, (sfa)  
et SANTALINE, (sfa)  
par MUGUET DU MANOIR, (sfa)  
**ISO** 147 (08) **JSO** 6

KIADY NOUVOLIEU, (sfa), 261  
KIMERA D'ARGONNE, (sfa), 262  
MAFALDA D'ELVANGE, (sfa), 290  
MASCOTTE DU FAUBOURG, (sfb), 297  
NOUBA DU CHANOIS, (sfa), 333  
NOURAH, (sfa), 334  
OLENE DES MAYS, (sfa), 343  
PHALINE DES ORCETS, (sfa), 371  
RIMELLE DU FAUBOURG, (sfa), 422

**EGOR DU GUE**, (aa)

par PRINCE IG'OR, (aa) et VICI DU GUE, (aa)  
par FOL AVRIL, (aa)  
**ISO** 116 (96) **JSO** 4

GY SMA V BUREN (CH), (ch), 209

**EHRENTUSCH (DE)**, (fsf)

par EHRENSOLD (DE), (han)  
et RHEINFEE (DE), (rhdl)  
par RHEINGOLD (DE), (rhdl)  
**BDR**+25 (0,61)

ISOLDE DE MAZIERE, (sfa), 231  
MARGOT D'ORCIVAL, (sfa), 295

**EL DORADO MAOUCHA**, (sfa)

par UZELIEN, (sfa)  
et RAVITCHOU TREFLE, (sfa)  
par GARITCHOU, (aa)  
**ISO** 125 (97) **JSO** 5

PANDORA MAOUCHA, (sfa), 362

**EL ESPOIR DE RETZ**, (sfa)

par DOUBLE ESPOIR, (sfa)  
et SAKYMAILLE, (sfa)  
par ATOUT COEUR, (sfa)  
**ISO** 125 (01) **ESO**

NERVA DE STE HERMELLE (BE), (sbs), 324  
THELISE DE STE HERMELLE (BE), (sbs), 464

**EL PASO PLATIERE**, (sfa)

par ROSIRE, (sfa) et SISI PLATIERE, (sfa)  
par GRAND VENEUR, (sfa)  
**ISO** 162 (03) **JSO** 6

KALI DE CONTAMINE, (sfa), 251  
MASCOTTE DU MORION, (sfa), 297  
MELISSE DE PLENEY, (sfa), 300  
NILOA DU BALAY, (sfa), 327  
OLGA DES PARMES, (sfb), 343  
ONDINE DU MAYOLLET, (sfa), 347  
PASSION DE BARBIZET, (sfa), 364  
SULTANE AGREMENT, (sfa), 452

**EL TORO**, (ps)

par NIGHT AND DAY, (ps)  
et MIDNIGHT MOON, (ps) par WILD RISK, (ps)  
DESIREE DE GONTERY, (sfa), 190

**ELAN DE LA COUR**, (sfa)

par VAS Y DONC LONGANE, (sfa)  
et REJANE DE LA COUR, (sfa)  
par JALISCO B, (sfa)

**ISO** 173 (04) **JSO** 6 **BSO**+17 (0,99) **BCC**+12 (0,74)

ADOREE DU MARAIS, 148  
CADENCE DE NORMANDIE, 173  
CORIOLIS DE MOREL, 185  
KIGUELLA DU TREFLE, (sfa), 261  
LA STAR D'ORCHIS, (sfa), 269  
LILOU BEAULIEU, (sfa), 279  
MALDIV DU RESTO, (sfa), 292  
MANDOLINE DU MAINE, (sfa), 294  
MELISSA MAUGARDI, (sfa), 300  
NASTA DU MORION, (sfa), 320  
NOBELIA ROSSA, (sfa), 329  
NOHIKA D'OR DU PLACID, (sfa), 330  
NOTRE DAME DE LA COUR, (sfa), 333  
OARISTYS RICHEMONT, (sfa), 337  
OPALE DE TOURTOULOU, (sfa), 349  
ORLANE D'HELBY, (sfa), 355  
ORTIE DU RIO, (sfa), 356  
OSIRIS DE LA COUR, (sfa), 357  
PALAWAN WYL, (sfa), 360  
PAMPA DE LA VIOLLE, (sfa), 362  
PAVINIA DE KERGANE, (sfa), 365  
PERLE DE B'NEVILLE, (sfa), 368  
PLANETE MOUCHE, (sfa), 376  
POLKA DES ABERS, (sfa), 378  
POMMONE DE LAUME, (sfa), 378  
QOMEDIE LIBELLULE, (sfa), 388  
RAIFA DE GLAIN, (sfa), 412  
REALE DE LAUBRAY, (sfa), 415  
REBECKA DES ORCETS, (sfa), 415  
RHODESIE DU SURGEON, (sfa), 420  
SEEMONE DES GREES, (sfa), 440  
TACTIKE KOKKA, (sfa), 455  
ULTIME DES BRUYERES, (sfa), 479  
VERONE DE LABELLIE, 498

**ELCOSTO DU BANNEY**, (sfa)

par TOTOUCHE DU BANNEY, (sfa)  
et SAGESSE DU TRAGE, (sfa)  
par IF DE MERZE  
**ISO** 129 (97) **JSO** 6 **ESO** **BSO**+5 (0,84)  
KAOMA DE LA MANCE, (sfa), 255

**ELEGANT DE BARACHY**, (sfa)

par DARCO (BE), (bwp)  
et URANIE B DU MORTIER (BE), (sbs)  
par JOYAU, (sfa)  
**ISO** 131 (99) **JSO** 5 **BSO**+2 (0,87)

LILITH OF COCO, (sfa), 279  
MELEGANTE, (sfa), 300  
ORIS DE BARACHY, (sfb), 354  
QUINTA DE PUYMALIER, (sfa), 406  
SURPRISE DE BARACHY, (sfb), 453

**ELF D'OR**, (sfa)

par QREDO DE PAULSTRA, (sfa)  
et LICORNE D'OR, (sfa) par ELF III, (sfa)  
**ISO** 125 (97) **JSO** 4 **BSO**+10 (0,97)

JAVA DE SIVRY, (sfa), 239  
KILLKENIE, (sfa), 261  
NELF D'EMERAUDE, (sfa), 322  
NIKITA FONTAINE, (sfa), 327  
NUIT D'OR, (sfa), 336  
OPALINE DES COSTIL, (sfa), 350  
OREE DE BOISAUBERT, (sfa), 353  
ORNELLA DU BRIO, (sfa), 355

PIETTA, (sfa), 373  
 POKARA DU BOIS, (sfa), 378  
 QAY DES BRUMES TOP, (sfa), 386  
 RAZZIA DE KERIZAC, (sfa), 414  
 REBECCA DE COQUERIE, (sfa), 415  
 ROLLS D'OR, (sfa), 425  
 TATIANA D'OR, (sfa), 459  
 URBAINE DE CHANTEPIE, (sfa), 487

**ELF III**, (sfa)

par IBRAHIM et OSYRIS, (sfa)  
 par ULTIMATE (IE), (ps)  
**ISO** 114 (75) **JSO** 4 **BSO**+1 (0,98)

D'ELF DU PREAU, (sfa), 189  
 DONIA DU VALLET, (sfa), 192

**ELIXIR DE MADAME**, (sfa)

par LAUDANUM, (ps)  
 et QOUICK DU BANNEY, (sfa) par URIEL, (sfa)  
**ISO** 158 (99) **BSO**+2 (0,88)

ULMAIRE, (sfa), 478  
 VAHINE DU THOT, 492  
 VALOU D'UTAH, 493  
 VENUE DUCAS, 497

**ELLIOT DU GUE**, (sfa)

par JALISCO B, (sfa) et VIC DU GUE, (sfa)  
 par LAUDANUM, (ps)  
**ISO** 155 (01) **JSO** 6 **ESO** **BSO**+1 (0,87) **BCC**+9 (0,44)

TZIGANE DE LA HAGUE, 474

**ELU DE LA GILLERIE**, (sfa)

par RIVAGE DU PONCEL, (sfa)  
 et ETOILE, (sfa) par SURIOSO, (sfa)  
**ISO** 158 (03) **JSO** 6

NEWWAVE DE OUISTREHAM, (sfa), 325  
 RICHMOND D'HORSET, (sfa), 421

**ELVIS TER PUTTE** (BE), (bwp)

par DIAMANT DE SEMILLY, (sfa)  
 et UKASE TER PUTTE, (bwp)  
 par DARCO (BE), (bwp)  
**BSO**+18 (0,62)

EVIDENCE DU PARADIS Z, (z), 197

**EMILION** (NL), (kwpn)

par WELLINGTON (NL), (kwpn)  
 et RAMIRHA, (se) par FARNESE, (holst)  
**BSO**+14 (0,90) **BDR**+2 (0,47)

BRAVEHEART LUTTERBACH, 171  
 SCANDAL FIRST, (sfb), 439  
 VINNY DU PRELET (NL), (kwpn), 502

**EMIR PLATIERE**, (sfa)

par PAPILLON ROUGE, (sfa)  
 et STARKIE PLATIERE, (sfa)  
 par LUTINO, (sfa)  
**ISO** 143 (00) **JSO** 6 **BSO**+1 (0,97) **BDR**+1 (0,82)

LA LUNA, (sfa), 268  
 LOREN DU FENAUD, (sfa), 283  
 MANON D'ARGONNE, (sfa), 294  
 MYRTHILLE DE LAUNAY, (sfa), 313  
 NILDA D'ARGONNE, (sfa), 327  
 NIVEAL DE PEGASE, (sfa), 329  
 ODYSSEE DE CHATELUI, (sfa), 341  
 OITA DE LA NAGEZ, (sfa), 342

**ENSOR VAN DE HEFFINCK**

(BE), (bwp)

par CLINTON (DE), (holst)  
 et ANGEL OF ME VT HAZELARENH (BE),  
 (bwp) par HEARTBREAKER (NL), (kwpn)  
**ISO** 147 (10) **JSO** 6 **BSO**+20 (0,84)

BARYNIA AR PARK, 164

**ENZO DU REVERDY**, (sfa)

par PAPILLON ROUGE, (sfa) et SPIREE, (sfa)  
 par GRAND VENEUR, (sfa)  
**ISO** 156 (03) **JSO** 4 **BSO**+8 (0,89)

MELIA, (sfa), 300

**ENZZO**, (sfa)

par OBERON DU MOULIN  
 et JADE DE L'ERDRE, (sfa)  
 par DOUBLE ESPOIR, (sfa)  
**ISO** 151 (09) **JSO** 5 **BSO**+7 (0,76)

TOFOLIE, (sfa), 467

**EPHEBE FOR EVER**, (sfa)

par GALOUBET A, (sfa) et GEISHA N, (sfa)  
 par NIGHT AND DAY, (ps)  
**ISO** 174 (04) **JSO** 5 **BSO**+4 (0,98)

ATALY DU FOULQUOIS, 158  
 KAAPART DE JOLIE, (sfa), 249  
 KLONDELLE, (sfa), 264  
 QONSTANCE DU PLESSIS, (sfa), 388  
 QUISTRIA, (sfa), 407  
 QUOQUINE DE LAUME, (sfa), 410  
 Q'ZEUS FOR EVER, (sfb), 410  
 REGINA DE ROUHET, (aacr), 416  
 RIEN Q'UNE FOLIE, (sfa), 421  
 ROMY DU TERME, (sfa), 427  
 RUSE DE PRECHAT, (aacr), 433  
 SALSA ANDALOUSE, (sfa), 435  
 SORAYA DES RONDETS, (sfa), 448  
 TANAGRA SENSEI, (sfa), 458  
 THETIS DE LA VIOLLE, (sfa), 465  
 TIRIS MANATHIS, (sfa), 467  
 URANUS DE CORBIE, (sfa), 487

**EPSOM DAN**, (sfa)

par MAZARIN V, (sfa) et SIDONIE II, (sfa)  
 par LEPRINCE DE THURIN, (sfa)

JELENIA DAN, (sfb), 240

**EPSOM DE ROCHEFORT**, (sfa)

par ROSIRE, (sfa) et JUZAULA, (sfa)  
 par DIRHAM UTOPIQUE, (sfa)  
**ISO** 160 (01) **JSO** 6 **BSO**+8 (0,75)

NANOU DE SCIOTOT, (sfa), 318

**EPSOM D'UTAH**, (sfa)

par NARCOS II, (sfa) et ASTRA CAT, (sfa)  
 par MUGUET DU MANOIR, (sfa)  
**ISO** 151 (99) **JSO** 6 **ESO** **BSO**+7 (0,74)

NEWMARKET D'UTAH, (sfa), 325

**EPSOM GESMERAY**, (sfa)

par JALISCO B, (sfa) et RENATA V, (sfa)  
 par STARTER, (sfa)  
**ESO** **BSO**+10 (0,94) **BCC**+1 (0,51)

ARIANE DU BOCHARD, 157  
 BERENICE DU MAGE, 166  
 CHA CHA MARGARITA, 179  
 CHERIE DE JULLOU, 181

**EPSON D'AMOUR**, (sfa)

par QREDO DE PAULSTRA, (sfa)  
 et POESIE D'AMOUR, (sfa)  
 par QUASTOR, (sfa)  
**ISO** 140 (99) **JSO** 4

MUSE DU CHATEAU, (sfa), 312  
 ONYXE DE CAVENONE, (sfb), 348

**EQUATEUR DIODE**, (aa)

par OBERON DU MOULIN  
 et CHARLINA O FRAISES, (aa)  
 par IMPULSIF A, (aa)  
**ISO** 156 (99) **JSO** 6 **BCC**+5 (0,66)

SYBEL DU VIGNAUD, (aa), 454

**EQUITOP DE MOYON**, (sfa)

par JALISCO B, (sfa)  
 et THIRA DE MOYON, (sfa)  
 par NARCOS II, (sfa)  
**ISO** 113 (01) **ESO**

KEZIA DU DEFHEY, (sfa), 260

**EQUUS D'OLYMPE**, (aa)

par MARKUS, (\*aa\*)  
 et PRALINE D'OLYMPE, (aa)  
 par SAMUEL, (aa)  
**ISO** 144 (00) **JSO** 5 **BSO**+2 (0,92)

OSANA DES ERABLES, (sfa), 356  
 SYMPHONIE DU CHER, (aa), 455

**EQUUS MON AMOUR**, (sfa)

par ABDULLAH (CA), (trak)  
 et UNE FONTAINE, (sfa) par ISENGRAIN  
**ISO** 124 (97) **JSO** 5

DHUNA (IT), (si), 190

**ERCO VAN'T ROOSAKKER**

(BE), (bwp)

par DARCO (BE), (bwp)  
 et BABBE VAN'T ROOSAKKER (BE), (bwp)  
 par KANNAN (NL), (kwpn)  
**BSO**+21 (0,68)

ERYNE DU PARADIS Z (BE), (z), 195

**ERNEST**, (sfa)

par JALISCO B, (sfa) et QUOLOMBIA, (sfa)  
 par GALOUBET A, (sfa)  
**ISO** 154 (01) **JSO** 6 **ESO** **BSO**+12 (0,83)

KACIOPEE ES AVALON, (sfa), 250

LYSSANDRE, (sfa), 288  
 MEDILINE DE MALAVAL, (sfa), 299  
 OLYMPE DE BURGO, (sfa), 345

**EROS PLATIERE**, (sfa)

par PAPILLON ROUGE, (sfa)  
 et SOPHIA PLATIERE, (sfa)  
 par GRAND VENEUR, (sfa)  
**ISO** 138 (00) **ESO** **BSO**+9 (0,87) **ICC** 107 (02)

NOBLESSE D'EROS (BE), (sbs), 330  
 VITA VERTIGA VH VISSENBRO (BE), ( bs),  
 504

WALKIRIE (BE), (bwp), 507

**EROTICBLUS MONTOIS**, (sfa)

par ABDULLAH (CA), (trak)  
 et KERBELA III, (sfa) par ECLAT, (ps)  
**ISO** 118 (96) **JSO** 4 **BDR**+5 (0,56)

KALIA DES ORES, (sfa), 251  
 KOREE DES GROIES, (sfa), 266  
 LIPKA DE BRIERE, (sfa), 280

PATCHOULI DE LANCELOT, (sfa), 365  
PREMS DE TUS, (sfa), 380  
SEXY SUNSHINE, (sfa), 441  
SOLA DE TUS, (sfa), 447

**ERUDIT (su)**, (oes)

par EGOIST, (oes) et CEREMUCHA 135, (oes)  
par CIMKENT 254, (oes)

ELITA (CZ), (oes), 194  
SHAWANDA ROUGE, (sfb), 441

**ESPOIR BRECEEN**, (sfa)

par ROSIRE, (sfa)  
et ORANGE BRECEENNE, (sfa)  
par IRIS LANDAI, (sfa)  
**ISO** 155 (02) **JSO** 6 **BSO**+7 (0,95) **BCC**+6 (0,49)

LISBETTE DE L'ILLON, (sfa), 280  
MANON DE LORRAINE, (sfa), 294  
NATIVE DE MANDRES, (sfa), 320

**ESPOIR DE MILHAC**, (sfa)

par DOUBLE ESPOIR, (sfa)  
et REINE DU CLOS II, (sfa) par ELF III, (sfa)  
**ISO** 117 (00) **BSO**+3 (0,72)

UNANIME DE SOULAC, (sfb), 480

**ESPOIR DE SEMILLY**, (sfa)

par LAUDANUM, (ps)  
et ALESIA DE SEMILLY, (sfa)  
par DOUBLE ESPOIR, (sfa)  
**ISO** 120 (10) **JSO** 4 **BSO**+2 (0,88)

MARQUISE DES SALINES, (sfb), 296

**ESPOIR D'OC**, (sfa)

par DOUBLE ESPOIR, (sfa)  
et FORTERESSE, (aa)  
par FAYRILAND II, (\*aa\*)  
**ISO** 136 (97) **JSO** 5 **BSO**+3 (0,92)

MISTINGUETE BREBAUDIN, (sfa), 309  
NESTCEPAST DE LONDE, (sfa), 324  
PEPITA DES PRES, (sfb), 367

**ESPOIR DU PRIEURE**, (sfa)

par ROX DE LA TOUCHE, (sfa)  
et OPALINE DU BOULAIS, (sfa)  
par AMARPOUR, (ps)  
**ISO** 124 (97) **JSO** 4 **BSO**+11 (0,90)

MARQUISE DU PRIEURE, (sfa), 296  
QUEENSY DE LA COUDRE, (sfa), 396

**ESPOIR PLATIERE**, (sfa)

par DOUBLE ESPOIR, (sfa)  
et OCTOILE PLATIERE, (sfa)  
par NANKIN, (sfa)  
**ISO** 132 (98) **JSO** 6

KASTAFIORE, (sfa), 257

**ESPRI (DE)**, (han)

par EIGER I (DE), (han) et DIPLOMATIN, (han)  
par DIPLOMAT, (han)  
**BSO**+14 (0,77)

ESCALIBUR (DE), (old), 195

**ESPRIT DE CONQUETE**, (sfa)

par HURLEVENT, (sfa)  
et NIOBE D'ORVAULT, (sfa)  
par DOUBLE ESPOIR, (sfa)  
**ISO** 111 (99) **BCC**+3 (0,43) **BDR**+3 (0,53)

NEVRIXE DE MARS, (sfa), 324

TALISMA DUBISSON, (sfb), 457

**ESTEREL DES BOIS**, (sfa)

par PAPILLON ROUGE, (sfa)  
et KINETTE DE LAUNAY, (sfa)  
par QUASTOR, (sfa)  
**ISO** 142 (98) **JSO** 6 **BSO**+11 (0,97) **BCC**+2 (0,67)

KORALINE DES MONTS, (sfa), 266  
MAORIE DE BEUGNER, (sfa), 295  
MILADY DE BRISE, (sfa), 304  
MINETE DE BEAU SOLEIL, (sfa), 306  
MISS DES PEUX, (sfa), 307  
MISS DU PLACINEAU, (sfa), 308  
NOISETTE DES MONTS, (sfa), 331  
NOKIA DE BEUGNER, (sfa), 331  
OPALE DES LOUVES, (sfa), 349  
OSYRIS DE LERZY, (sfa), 358  
PAQUERETTE DES MONTS, (sfa), 363  
SURPRISE DE SOULAT, (sfa), 453

**ETALON OR**, (aa)

par FROU FROU, (aa) et EBLLOUE, (aa)  
par MAGISTRAT, (\*aa\*)  
**ISO** 120 (86) **JSO** 4 **BCC**+20 (0,67)

LIS DU PUY NOIR, 280

**ETNA PALUELLE**, (sfa)

par ROSIRE, (sfa) et GODWIN, (sfa)  
par STARTER, (sfa)  
**ISO** 115 (96) **JSO** 4 **BSO**+4 (0,86)

KATHLYN DU BOCAGE, (sfa), 257

**EUROCOMMERCE BERLIN (DE)**, (holst)

par CASSINI I (DE), (holst) et ESTIA, (holst)  
par CARETINO (DE), (holst)  
**BSO**+22 (0,95) **BDR**+1 (0,53)

BRUME DE NODEAU, 172  
CEBALMYA D'ELO, 178  
DAOME DE LURE, 188  
SWINNY DU PARC, (sfa), 454  
ULAYA DE GRAVELOTTTE, (sfa), 477

**EXOCET DE CERAN**, (aa)

par FOUQUEUX, (aa) et SAPRISTI IV, (aa)  
par NOUREDINE DU LIRAC, (aa)  
**ISO** 154 (00) **JSO** 5 **BSO**+4 (0,95) **BCC**+1 (0,68)

MELAINE DU PUY, (aa), 300  
PEPS D'OVALIE, (aa), 368  
ROSALINDE PREVOTE, (aacr), 427  
TEQUILA D'HERRANET, (aa), 461

**EXORBITANT (GB)**, (ps)

par FINAL STRAW (GB), (ps) et FEE (GB), (ps)  
par MANDAMUS (GB), (ps)

EXCEPTION (DE), (han), 197

**EXPERIO**, (sfa)

par QREDO DE PAULSTRA, (sfa)  
et QUANO, (sfa) par KAYACK, (sfa)  
**ISO** 165 (01) **JSO** 6 **BCC**+1 (0,73)

MAGIE DES GRELES, (sfa), 291  
MENEMGOZ, (sfa), 302  
NUIT DE MAI, (sfa), 335  
ORDINATRICE, (sfa), 353  
OREADE DU PALET, (sfa), 353  
ORLANE DU THEILLET, (sfa), 355  
OVIDIA DU THEILLET, (sfa), 359

PALMYRE DU JAMBOT, (sfa), 361  
PEURDY DU GAS, (sfa), 371  
PIOLATA D'OREAL, (sfa), 375  
UTAH D'AUTAN, (sfb), 490

**EXPLOIT DE ROULARD**, (sfa)

par IN CHALA A, (sfa)  
et STAR DE ROULARD, (sfa)  
par MATADOR DU BOIS, (sfa)  
**ISO** 163 (02) **JSO** 5 **ESO** **BSO**+7 (0,86)

IRENE (BE), (bwp), 228  
QUIERA DES MONTS, (sfa), 403

**EXTREME AUNOU (us)**, (tf)

par BALTIC SPEED (US), (te) et NESMILE, (tf)  
par CAPRIOR, (tf)

PATY DU HAUTY, (tf), 365

**EYKEN DES FONTENIS**, (sfa)

par QUIDAM DE REVEL, (sfa)  
et AUZONE DE FONTENIS, (sfa)  
par JTT'ADORE, (sfa)  
**ISO** 155 (00) **JSO** 6 **BSO**+14 (0,96)

MAZURKA DE SEMILLY, (sfa), 299  
MERRILY DES ESSARTS, (sfa), 303  
MUTINE DE VIZY, (sfa), 312  
MYRTILLE DU PLANT, (sfa), 313  
NADIA DE BREKKA, (sfa), 314  
NAIADE DUNOISE, (sfa), 316  
NANA DE SEMILLY, (sfa), 317  
NEYKEN DE LA CHAULE, (sfa), 325  
NOUBA MERZE, (sfa), 333  
NYMPHEA DES MONTS, (sfa), 337  
PHEDRE DE L'HODEZ (BE), (sbs), 371  
PROPHETIE, (sfa), 383

**EYLAU SQUARE**, (tf)

par UTHAN, (tf) et SISBA, (tf) par QUIOCO, (tf)

QUARCELONNE, (tf), 393

**FABRIANO**, (han)

par WENDULAN (DE), (han) et AGMARA, (se)  
par AZUR, (han)  
**BDR**+24 (0,72)

FEINE WICKY (DE), (han), 198

**FABULEUX DE GAMET**, (sfa)

par VOLTAIRE (DE), (han) et ALAUNA, (sfa)  
par LE CONDEEN, (sfa)  
**ISO** 140 (98) **JSO** 6 **BCC**+4 (0,44) **BDR**+3 (0,66)

NEOMIE DE PRELLE, (sfa), 323  
OKIA DE LA RECHIERE, (sfa), 342

**FADGIO DU HILL**, (sfa)

par SIOUX DE BAUGY, (sfa)  
et UKRAINE DU HIL, (sfa)  
par NATIF DE CORDAY, (sfa)  
**ISO** 152 (04) **JSO** 6 **BCC**+2 (0,58)

NANO D'ESPOIR, (sfa), 318  
NOUBA DE LONDE, (sfa), 333  
PANOUCHEKA DU HILL, (sfa), 362  
POURSUITE JACOB, (sfa), 379  
QUETOCOLE, (sfa), 400  
QUETTY D'ESPOIR, (sfa), 401



**FAIRPLAY DU MANOIR**, (sfa)

par QREDO DE PAULSTRA, (sfa)  
et THEMIS D'AMOUR, (sfa)  
par IN CHALA A, (sfa)  
**ISO** 147 (03) **JSO** 6 **BSO**+6 (0,88)

PECHE DES FALAISES, (sfa), 366  
TANAELLE D'ORCENNAIS, (sfb), 458

**FAKIR DE KREISKER**, (sfa)

par QUITO DE BAUSSY, (sfa)  
et BETTY DE KREISKER, (sfa)  
par MUGUET DU MANOIR, (sfa)  
**ISO** 140 (99) **JSO** 6 **BSO**+16 (0,96)

BELFAST SODH, 165  
BELLA DONNA NAT, 166  
LAGUNE DE KREISKER, (sfa), 271  
LAZIZA DU TREFLE, (sfa), 275  
LIGUELLA DU TREFLE, (sfa), 278  
MELODIE DE THURIN, (sfa), 301  
NEIGE DE KREISKER, (sfa), 322  
UNELEGEND DE KREISKER, (sfa), 483  
URIELLE DE HOMBORG, (sfa), 488

**FALCO DES SOURCES**, (sfa)

par UMOUR DU FENAUD, (sfa)  
et BELLE DES SOURCES, (sfa)  
par MATADOR DU BOIS, (sfa)  
**ISO** 134 (07) **JSO** 5 **ESO** **BSO**+1 (0,64)

NATIVE CAEL, (sfa), 320

**FANGO IN BLUE**, (aa)

par VEGANUM, (ac)  
et BERGERE DU CHATEAU, (aa)  
par IAGO C, (aa)  
**ISO** 138 (00) **JSO** 6 **BSO**+6 (0,93) **BCC**+13 (0,64)

SOURCE DES ESSARTS, 449  
ULMAIRE DU CHANOIS, (sfb), 478

**FANION DE FETE**, (ps)

par KALDOUN, (ps) et BANCHENOU, (ps)  
par FRERE BASILE, (ps)  
Gagnant en Plat

MANON DE LAMARTINIE, (aa), 294

**FAR WEST DE BAUGY**, (sfa)

par LAUDANUM, (ps)  
et URENICE DE BAUGY, (sfa)  
par GRAND VENEUR, (sfa)  
**ISO** 147 (05) **JSO** 5 **BSO**+3 (0,93)

MYRTILLE D'OR, (sfa), 313  
OCEANE AU FRANCLIS, (sfa), 339  
TAHITI DU GENELEY, (sfb), 456  
TROMPETTE DOMBISTE, (sfa), 472

**FARCEUR PLATIERE**, (sfa)

par QREDO DE PAULSTRA, (sfa)  
et VALERIANE PLATIERE, (sfa)  
par LE TOT DE SEMILLY, (sfa)  
**ISO** 134 (97) **JSO** 5

LORICA, (sfa), 283

**FARNESE**, (tf)

par MON OUITON, (tf) et JORADE, (tf)  
par SABI PAS, (tf)

OPALE DE BOURGOGNE, (tf), 349

**FARO DE MOYON**, (sfa)

par LAUDANUM, (ps)  
et SHIVA DE MOYON, (sfa)  
par JALISCO B, (sfa)  
**ISO** 124 (00) **BSO**+2 (0,88) **BCC**+11 (0,44)

KINDY DES BROCHES, (sfa), 262  
REOLLE DE L'HUYNE, (sfa), 418

**FAST**, (\*aa\*)

par VALDRAGUE, (ps) et FERDESIA, (\*aa\*)  
par DJERBA OUA, (ar)  
**IAA** 135 (81)

GINI JOPLINS, (\*ac\*), 206  
JULIE ROYALE, (aa), 247  
MALICE DE BRENNE, (sfa), 292  
RUADE DU CLOS, (aa), 432

**FASTOUREL DU CAP**, (sfa)

par JALISCO B, (sfa) et QUASTOURELLE, (sfa)  
par LAUDANUM, (ps)  
**ISO** 170 (04) **JSO** 6 **BSO**+8 (0,90)

BALZA DE TOSCANE, 163  
CALEDONIE DE TOSCANE, 173  
LAKME DE MESILLE, (sfa), 271  
LINDSAY DES SOURCES, (sfa), 279

**FAVORI DE SEMILLY**, (sfa)

par TENOR DE LA COUR, (sfa)  
et ALESIA DE SEMILLY, (sfa)  
par DOUBLE ESPOIR, (sfa)  
**ISO** 118 (97) **JSO** 4

MINETTE DU PARC, (sfa), 306

**FEDOR DE SEVES**, (sfa)

par NARCOS II, (sfa)  
et RIQUITA DU MONT, (sfa)  
par LIVAROT, (sfa)  
**ISO** 133 (97) **JSO** 5 **BCC**+17 (0,64)

MELODIE DES VENTS, (sfa), 301  
REVA'TOU, (sfb), 418

**FEINER GRAF**, (han)

par WERTHER (DE), (han) et GAVOTTE, (han)  
par GRAPHIT, (han)  
**BDR**+18 (0,44)

FANIFI (DE), (han), 197

**FEINSCHNITT I Z**, (se)

par WENDEKREIS (DE), (han)  
et WALDFEE, (han) par WALDFRIED, (han)

VAN R (NL), (kwpn), 494

**FELTON DU MONT (BE)**, (bwp)

par CLINTON (DE), (holst)  
et REBONA HOF DEN DRIES, (z)  
par REBEL II Z, (se)  
**ISO** 138 (16) **JSO** 4 **BSO**+9 (0,92)

VENDETTA DE KREISKER, 496  
VICIESE DES MARZELLES, 500

**FEOFAR DE RHODES**, (sfa)

par STEW BOY, (sfa) et SIAMIBELLE, (sfa)  
par LE SARTILLAIS, (sfa)  
**ISO** 157 (99) **JSO** 6 **ESO** **BSO**+11 (0,70)

QUINA DE COQUERIE, (sfa), 404

**FERGAR MAIL**, (sfa)

par LAUDANUM, (ps) et ADORET (BE), (sfa)  
par ALME, (sfa)  
**ISO** 135 (98) **JSO** 5 **BSO**+13 (0,95) **BCC**+7 (0,53)

KADIX DE VOLSIN, (sfa), 250  
LILIWONG PAULOIS, (sfa), 279  
LOXLADY DU BOBOIS, (sfa), 285  
MAYA DEVI, (sfa), 298  
MEDITERRANEE MAIL, (sfa), 299  
MINNIE STAR, (sfa), 306  
MUSE DU TOURTEL, (sfa), 312  
NAIADE MAIL, (sfa), 316  
NOBLESSEOBLIGE DEFIEF, (sfa), 330  
NYMPHEA DU COURET, (sfa), 337  
ORANGEADE MAIL, (sfa), 352  
QIAN VAN HET MOESHOF, (sfa), 387

**FERIDOON**, (sfa)

par RIVAGE DU PONCEL, (sfa)  
et BOUFFONNE II, (sfa) par QUAT'SOUS, (sfa)  
**BSO**+4 (0,63)

EEF T (BE), (bwp), 194

**FERRO (NL)**, (kwpn)

par ULFT, (se) et BRENDA, (se)  
par FARN, (holst)  
**BCC**+33 (0,50) **BDR**+24 (0,91)

UNISSE (NL), (kwpn), 485

**FETICHE DU PAS**, (sfa)

par LE TOT DE SEMILLY, (sfa)  
et VOLTIGE DU PAS, (sfa) par ALME, (sfa)  
**ISO** 149 (99) **JSO** 6 **BSO**+5 (0,98)

LILI DE ROCHE, (sfa), 279  
MISS DU VERPARC, (sfa), 308  
NANCY DE BAUSSY, (sfa), 318  
NINON DE SAND, (sfa), 328  
NUANCE DES TOURELLES, (sfa), 335  
NUIT DU SOUTRAIT, (sfa), 336  
ODESSA DE MAI, (sfa), 341  
ODYSEE DE ROSEMONT, (sfa), 341  
OPALE DE BLAGNY, (sfa), 348  
PAPRIKA DE SAFRAY, (sfb), 363  
PHRYGANE BARBOTIERE, (sfa), 372  
PLATINE DE ST MARTIN, (sfa), 376  
PLUME MARGOT, (sfa), 377  
POP ART DODVILLE, (sfa), 379  
PURDY DE QUINHON, (sfa), 385  
QUINTE FLUSH D'ELIAPI, (sfa), 406  
RHYOLITE DE LA BY, (sfa), 420  
ROXANE DU CHATEAU, (sfa), 430  
TOUPIE DE LA GACHE, (sfa), 471  
UNE NUIT D'LA BRAME, (sfa), 482

**FEU FOLLET MARINS**, (sfa)

par IF DE MERZE  
et QUELEN DE VILLARET, (sfa)  
par GALOUBET A, (sfa)  
**ISO** 142 (02) **JSO** 6 **BSO**+8 (0,88)

QUARTOON, (sfa), 393  
RIYAD DES TOONS, (sfa), 424

**FIDELIO DU DONJON**

par IF DE MERZE et BETTY BRUNE, (ps)  
par DARK STONE, (ps)  
**ISO** 150 (03) **JSO** 5 **BSO**+10 (0,95) **BCC**+10 (0,60)

NAOMI HACH, (sfa), 319  
OMBRE DES ROCHES, 346

ONYX BORNISSEIS, (sfa), 348  
 OPIUM MERZE, (sfb), 351  
 OSIRIS DU RABUTIN, (sfa), 357  
 OSTRA DE MIGNOT, (sfa), 357

**FIDELIO DU THOT**, (sfa)

par DOUBLE ESPOIR, (sfa)  
 et QUISLY DU THOT, (sfa)  
 par COUNT IVOR (US), (ps)  
**ISO** 165 (06) **JSO** 6 **BSO**+8 (0,98) **BCC**+1  
 (0,66) **BDR**+2 (0,78)

ALMA DU JARDIN, 151  
 CHILKA DU CLOSBAUDRAN, 181  
 LURONNE DU THOT, (sfa), 287  
 PINAKOLADA, (sfb), 375  
 QAMI LIBELLULE, (sfa), 385  
 QUEFILIA DES AUTHIEUX, (sfa), 396  
 RHEA DOMAIN, (sfa), 420  
 SYRINEGA DES RIAUX, (sfa), 455  
 TRISKA DES FORTS, (sfa), 472  
 VIVERLY DU BARSAC, 504

**FIDJI DU FLEURY (BE)**, (sbs)

par LE TOT DE SEMILLY, (sfa)  
 et IDYLLE, (sfa) par ST BRENDAN (GB), (ps)  
**ISO** 167 (00) **BSO**+15 (0,96) **BCC**+34 (0,62)

ODESSA DE LA FOSSE, (sfa), 341  
 ORANE DE LA ROUVIERE (BE), (sbs), 352  
 OVERLY DE LA BRUNE, (sfa), 359  
 PERLE DU FIEF, 369  
 PERLE DU LAGON, 369  
 PIALOTTA DE LA BRUNE, (sfa), 372  
 QUAYA DE PONTIGNY, (sfa), 394  
 REELLE DU PUY, (sfa), 415  
 RHEA DE VERT, (sfa), 420  
 TYDJIE DES PROYES, (sfa), 474

**FIER DES BAUX**, (tf)

par MONTSURVENT, (tf)  
 et ANGELIQUE DES BAUX, (tf)  
 par JIOSCO, (tf)

NO FIERE, (tf), 329

**FIGARO DE BAUGY**, (sfa)

par QREDO DE PAULSTRA, (sfa)  
 et KESABELLE DE BAUGY, (sfa)  
 par QUASTOR, (sfa)  
**ISO** 145 (02) **JSO** 6 **BSO**+4 (0,84) **BDR**+1  
 (0,49)

QUAMOMILLE DU LEET, (sfb), 392

**FILDOR DE LARGIVAL**, (sfa)

par DOUBLE ESPOIR, (sfa)  
 et L'ORVALAISE, (sfa) par ESTAFETTE, (sfa)  
**ISO** 160 (04) **JSO** 6 **BSO**+13 (0,93) **BCC**+4  
 (0,60)

RANI DES SABLES, (sfa), 413

**FIRST BRIDE**, (sfa)

par PALADIN DES IFS, (sfa)  
 et KALINKA L B, (sfa) par SANS SOUCI, (sfa)  
**ISO** 106 (97)

KARTO MANCIAISE, (sfa), 256  
 MA PASSION, (sfa), 289  
 NIKITA ROUGE, (sfa), 327  
 ODETTE DE GALESTE, (sfa), 341

**FIRST DE LAUNAY**, (sfa)

par LAUDANUM, (ps)  
 et JOLIE DE THURIN, (sfa)  
 par QUASTOR, (sfa)  
**ISO** 189 (04) **JSO** 6 **ESO** **BSO**+13 (0,96)

LOUVE D'ESPERID, (sfa), 284  
 OBELIA DU CERISIER, (sfa), 338  
 OPALINE DU PAUTE, (sfa), 350  
 PAMELA LANDAISE, (sfa), 362  
 PETUNIA'JAC, (sfa), 370  
 PHITOCYNE BELMANIERE, (sfa), 372  
 SILVA D'ORIENT, (sfa), 444  
 SIXTEEN HEUTIERE, (sfa), 446  
 SONIA DES FONTAINES, (sfa), 448

**FIRST TRINITY**, (ps)

par RIVERMAN (US), (ps) et TROPHEE, (ps)  
 par SNOB, (ps)

JONCRINE DES PRES, (sfa), 244

**FLASH DE RIVER**, (sfa)

par QUIDAM DE REVEL, (sfa)  
 et PERLE DU BANEY, (sfa) par URIEL, (sfa)  
**ISO** 137 (05)

QUALITY FLASH ELTE, (sfa), 391

**FLEMMINGH (NL)**, (kwpn)

par LACAPO, (holst) et TEXAS, (holst)  
 par CARNEVAL, (holst)  
**BCC**+27 (0,43) **BDR**+18 (0,88)

DESTENY (NL), (kwpn), 190  
 QUEENS DU LOUP, (cs), 396  
 TOPAZE DU DESERT, (sfb), 468  
 ULINDA (NL), (kwpn), 477

**FLEURON DE DUN**, (aa)

par OBERON DU MOULIN  
 et TOUCH OF CLASS, (aa) par SAMUEL, (aa)  
**ISO** 158 (04) **JSO** 6 **BSO**+1 (0,74)

PIXIE QUEEN, (ac), 376

**FLEUROP**, (westf)

par FLORESTAN (DE), (fsf)  
 et WELTMAID, (westf) par WELTRUF, (rhdl)

FESTIVA (DE), (westf), 199

**FLIPPER D'ELLE**, (sfa)

par DOUBLE ESPOIR, (sfa)  
 et PAVLOVA DES MALAIS, (sfa)  
 par JALISCO B, (sfa)  
**ISO** 186 (03) **JSO** 6 **BSO**+16 (0,99) **BCC**+25  
 (0,83) **BDR**+1 (0,86)

KELINA DE DIP, (sfa), 258  
 KERLURETTE DE LA SEE, (sfa), 259  
 KORALIE DU BEUVRON, (sfa), 266  
 LAONA, (sfa), 272  
 LORKIDEE D'AZE, (sfa), 283  
 MELBA DE LA JOURLAIS, (sfa), 300  
 MUGUETTE DU PONT, (sfa), 311  
 NAIKA D'ELLE, (sfa), 316  
 NAOMI DE BRECEY, (sfa), 319  
 NEFLE D'ARGOUGES, (sfa), 322  
 NORIANE DE LYONS, (sfa), 332  
 OLEA DE MIGNOT, (sfa), 343  
 OLGA ARDENTE, (sfa), 343  
 OMBLINE D'ARGONNE, (sfa), 346  
 OMBRELLE DU CHANU, (sfa), 347  
 OREE DU BOCAGE, (sfa), 353  
 OTTAWA DU LANDEY, (sfa), 358  
 PALME DU LANDEY, (sfa), 361

PERLE DU MANOIR, (sfa), 369  
 PIN UP DU MARAIS, (sfa), 374  
 PLUME DE L'YSERAND, (sfa), 377  
 POPEE D'HETIMBET, (sfa), 379  
 PRUNELLE DE LA VALLEE, (sfa), 384  
 QUALIFA, (sfa), 390  
 QUEBEC DES RACINES, (sfa), 394  
 QUELLY D'LA ROUSSERIE, (sfa), 398  
 QUELY DES AJONCS, (sfa), 398  
 QUIBELLE GELINIERE, (sfa), 402  
 QUINTETTE D'ANTILLY, (sfa), 406  
 ROSE DES CHAUMES, (sfa), 428  
 ROSIERE DE KERGANE, (sfa), 429  
 ROXANE D'AMIGNY, (sfa), 430  
 SAVANA, (sfa), 438  
 SUBLIME DU PERRON, (sfa), 451  
 TRESOR DE COAT MEN, (sfa), 472  
 UMATILLA DES MALAIS, (sfa), 480  
 UNIQUE DES PRES, (sfa), 485  
 URANIE D'ISIGNY, (sfa), 486  
 URGANDEVA, (sfa), 487  
 VALENTINE COSSALEE, 492  
 VIITAMINE MARGEOTIERE, 501

**FLORENCIO 2 (DE)**, (westf)

par FLORESTAN (DE), (fsf)  
 et WALESSA, (westf)  
 par WELTMEYER (DE), (han)  
**BDR**+29 (0,81)

FISHING FOR COMPLIMENTS (DE), (han),  
 200  
 PHLORENCIA, (kwpn), 372

**FLORIMON**, (sfa)

par JALISCO B, (sfa) et QUANOE, (sfa)  
 par KAYACK, (sfa)  
**ISO** 113 (98) **BCC**+7 (0,45)

RAFINEE DE BEAUVOIR, (sfa), 411  
 SAOUNA DU BERCAIL, 437

**FLORISSANT**, (sfa)

par URIEL, (sfa) et BALSAMINE, (sfa)  
 par IBRAHIM  
**BSO**+1 (0,96)

ICONE D'ORGLANDES, (sfa), 220  
 JADE DE CARNEVILLE, (sfa), 234

**FLUSH**, (sfa)

par DOUBLE ESPOIR, (sfa)  
 et SOIREE D'AVRIL, (aa) par FOL AVRIL, (aa)  
**ISO** 123 (00) **JSO** 4

QUOLINE DIMAVI, (sfa), 409

**FLUSHING**, (sfa)

par PALADIN DES IFS, (sfa)  
 et ELECTRE II, (sfa) par MONCEAUX, (ps)  
**ISO** 173 (04) **JSO** 6 **BSO**+6 (0,90)

NAGUILA DE LA SAPAIE, (sfa), 315  
 NIKITA DE LA SAPAIE, (sfa), 326  
 NUAGE DU REVERDY, (sfa), 335

**FLYER (NL)**, (kwpn)

par VOLTAIRE (DE), (han)  
 et BRIOLIETA III (NL), (se)  
 par RAMIRO (DE), (holst)  
**ISO** 158 (96) **BSO**+4 (0,96) **BDR**+6 (0,76)

JANINA D'ORGERES, (sfa), 237  
 LANCIA DE MAUCOURT, (sfa), 272  
 LAURIE DU COTIL, (sfa), 274  
 L'OR DE ROZ FAO, 282

MARGOT DES VAUX, (sfa), 295  
 O'ARGENTA DU PLESSIS, (sfa), 337  
 ONOLLY D'ORCIERES, (sfa), 348  
 PETRA DE LA FARINIÈRE, (sfa), 370  
 PRUNE D'ANDREDART, (sfa), 384  
 UREA, (sfa), 487

**FLYING PRINCE**, (sfa)

par PAPILLON ROUGE, (sfa)  
 et JOIE DE MAI, (sfa) par URIEL, (sfa)  
**ISO** 138 (01) **BSO**+4 (0,65)

LAPHELIE D'HEURTELOUP, (sfa), 272

**FOLAMOUR DU BOIS**, (sfa)

par TU VIENS DORVAL, (sfa)  
 et URSULA DU BOIS II, (sfa)  
 par GRAND VENEUR, (sfa)  
**ISO** 157 (99) **JSO** 6 **BSO**+9 (0,93)

AKROCHOEUR DESBORDES, 149  
 OCEANE D'ARGONNE, (sfa), 339  
 OPTION DU VIVIER, (sfa), 352  
 PEPYTE DE BEAUVAL, (sfa), 368

**FOR DE LA HARDIERE**, (sfa)

par JALISCO B, (sfa) et REAL STAR II, (sfa)  
 par JILOI, (sfa)  
**ISO** 169 (03) **JSO** 6 **BSO**+3 (0,88)

BREEZY HOY, 171  
 VERONICA HOY, 498

**FOR EVER IV**

par IAGO C, (aa) et SILAINE II, (sfa)  
 par FOL AVRIL, (aa)  
**ISO** 153 (01) **JSO** 6 **BSO**+1 (0,95) **BCC**+11  
 (0,79)

OPALINE DES FLAYELLES, (sfa), 350  
 POPIE STAR DU NIL, (sfa), 379

**FOR PLEASURE (DE)**, (han)

par FURIOSO II EX VERTUOSO, (sfa)  
 et GIGANTIN, (han) par GRANNUS, (han)  
**BSO**+20 (0,98) **BCC**+17 (0,55) **BDR**+4 (0,72)

NIMFE DE LA POMME, (sfa), 328  
 QELVERDIE DU TEMPLE, (sfa), 386  
 QUALIOPEE DES GEAIS, (cs), 390  
 QUALITY D'AIX (DE), (rhdl), 391  
 RAPIDE D'HELBY, (sfa), 413  
 REDOWA FONTANEL, (sfa), 415  
 ROMANE DE RIVERLAND, (sfa), 426  
 ROSE DE MAUREPAS, (sfa), 428  
 ROSE D'HELBY, (sfa), 428  
 ROSE PLEASURE DES GY, (sfa), 428  
 RUBIA DE PREUILLY, (sfa), 432  
 RUBYPSO DES HORTS, (sfa), 432  
 RUMBA DE SAINT'A, (aacr), 433  
 SARACONOR DE LHOCRE, (sfa), 437  
 SCOTLANDE D'EN HAUT, (sfa), 439  
 SENZA DES ETAINS, (sfa), 440  
 START UP DE LHOCRE, 450  
 SUNLIGHT DE KREISKER, (sfa), 452  
 TEKITIEZZIE DE MUZE (BE), (sbs), 460  
 THILDA DE GALESTE, (sfa), 465  
 TOP TEN RUMEL, (sfa), 468  
 TULIPE DE LA POMME, (sfa), 473  
 ULTRA VIOLETTE IVRAIE, (aacr), 479  
 WHAT A PLEASURE POLDERRAN (BE), ( wp),  
 507

**FORBAN DU BOST**, (\*aa\*)

par FAST, (\*aa\*) et BABY DOLL, (\*aa\*)  
 par LE GREGOL, (\*aa\*)  
**ISO** 105 (92) **BCC**+8 (0,52)

KANELE DU DOMAINE, (sfa), 254

**FORTINBRAS**, (oes)

par FOR PLEASURE (DE), (han)  
 et WHIZZ KID, (old)  
 par ARGENTINUS (DE), (han)

SIMPLY THE BEST (NL), (kwpn), 444

**FORTRESS DE MOENS**, (sfa)

par SAPHIR ROUGE II, (sfa)  
 et SWETTIE DE MOENS, (sfa)  
 par LE PLANTERO, (sfa)  
**ISO** 128 (98) **JSO** 5

MIRA DU BOSQ, (sfa), 306

**FOU CHIN TREVIRA**, (sfa)

par OLISCO, (sfa) et ORORE DE CHIVRE, (sfa)  
 par ARTHY, (sfa)  
**ISO** 166 (03) **JSO** 6 **BSO**+7 (0,87)

PANAY, (sfa), 362  
 FIGALLE, (sfa), 373

**FRANC PARLER (IE)**, (ps)

par THATCH (US), (ps) et FAWN (US), (ps)  
 par TOM ROLFE (US), (ps)  
 Gagnant en Obstacles

MAYA DE CARVILLE, (cs), 298

**FRASCATOR MAIL**, (sfa)

par JALISCO B, (sfa) et NIGHTY FONTAINE  
 par DARK TIGER (US), (ps)  
**ISO** 170 (02) **JSO** 6 **ESO** **BCC**+3 (0,47) **BDR**+4  
 (0,55)

QATOUCHKA MAIL, (sfa), 386

**FREMIR**, (\*aa\*)

par PERDALIAN, (\*aa\*) et FERDESIA, (\*aa\*)  
 par DJERBA OUA, (ar)

JASPEE DU CHANOIS, (sfa), 238  
 SILENE DE PRAIRIE, (aa), 444

**FRENCH CANCAN**, (sfa)

par QUIDAM DE REVEL, (sfa) et SCALA, (sfa)  
 par URIEL, (sfa)  
**ISO** 124 (00) **JSO** 5

KAMELIA DAN, (sfa), 253  
 KASSAVE, (sfa), 257  
 LAMBADA DU MATZ, (sfa), 272  
 LYS DU BENY, (sfa), 288  
 NIEWS DE LAYE, (sfa), 326  
 OSIS DU NOYER, (sfa), 357  
 PHEKDA DE BLONDEL, (sfa), 371  
 SHINNE DE ST ESTEVE, (sfa), 442

**FRIEDENSFUERST**, (trak)

par RONDO (DE), (trak) et FRIEDA III, (trak)  
 par GELRIA (DE), (trak)

FLORENCE JOY (DE), (old), 201

**FRINGANT DE LAFAGE**, (sfa)

par SOCRATE DE CHIVRE, (sfa)  
 et LA BELLE BLONDE, (sfa)  
 par STARTER, (sfa)  
**ISO** 155 (05) **JSO** 5 **BSO**+10 (0,85)

NOISETTE DU FIEF, (sfa), 331

**FRIPON ROSE**, (tf)

par TIPOUF, (tf) et QUEEN EMERAUDE, (tf)  
 par BELLOUET, (tf)

NIKITA KIPHIL, (tf), 327

**FRISBEE KERELLEC**, (sfa)

par JALISCO B, (sfa) et KIKI DE THURIN, (sfa)  
 par URIEL, (sfa)  
**ISO** 123 (99) **JSO** 6

MADO CHAMPBLANC, (sfa), 290  
 MALANDRIE, (sfa), 292  
 OLIGANE DE LA CROIX, (sfa), 344

**FRISBY DE SEMILLY**, (sfa)

par TENOR DE LA COUR, (sfa)  
 et NORMANDY NIGHT, (sfa)  
 par NIGHT AND DAY, (ps)  
**ISO** 121 (97) **JSO** 4

NUANCE DU VAU, (sfa), 335

**FRISSON DE BALME**, (sfa)

par LE TOT DE SEMILLY, (sfa)  
 et KAABA DE LOUPPY, (sfa)  
 par CALIN DU MANOIR, (sfa)  
**ISO** 153 (01) **JSO** 6 **BSO**+7 (0,86)

NEBKA DU VERT, (sfa), 321  
 NINA ROSA D'EUGAN, (sfa), 328  
 OCEANE WOALLAS, (sfa), 340

**FUERSTENREICH**, (old)

par FLORESTAN (DE), (fsf) et MAIBEL, (westf)  
 par MATADOR (DE), (trak)  
**BDR**+13 (0,41)

FURST ROSE LH, (han), 202

**FUISSE**, (ps)

par GREEN TUNE (US), (ps)  
 et FUNNY FEERIE, (ps) par SILLERY (US), (ps)  
 Gagnant en Plat

CORA LOUVO, (ps), 185

**FUNCHAL DE SEMILLY**, (sfa)

par ROSIRE, (sfa)  
 et ULTIMEE DU CHEMIN, (sfa)  
 par LE TOT DE SEMILLY, (sfa)  
**ISO** 153 (02) **JSO** 6 **BSO**+6 (0,93)

PALADINE DE NUIT, (sfa), 360  
 QUERELLE D'AMY, (sfa), 399  
 ROSALIE DE MORGALI, (sfa), 427  
 TAIGA DU VAL DINDROIS, (sfa), 456  
 TITE ATHENA SUPREME, (sfb), 467

**FUNNY STAR**, (sfa)

par DOUBLE ESPOIR, (sfa)  
 et SILVER STAR, (sfa) par URIEL, (sfa)  
**ISO** 141 (99) **JSO** 6 **BSO**+10 (0,79)

LAMIE STAR, (sfa), 272  
 MISS D'ECUYERE, (sfa), 307  
 MITHRA D'AUDOUVILLE, (sfa), 310  
 NAUSICA DE PERHET, (sfa), 321

**FURY DE LA CENSE**, (sfa)

par QUESTEUR, (sfa) et N'Y TOUCHE PAS C  
 par RANTZAU, (ps)  
**ISO** 110 (75)

ALBANE ROC, (sfa), 150



**FUSAIN DU DEFEY**, (aa)

par PHOSPH'OR, (aa)  
 et JACINTHE DU MAURY, (aa)  
 par FOL AVRIL, (aa)  
**ISO** 162 (04) **JSO** 6 **BSO**+4 (0,98)

ATLANTA DE MAUGRE, 159  
 NADE DU FRAIGNEAU, (sfa), 314  
 NI BLANC NI NOIRE, (sfa), 325  
 NORIA FONTANEL, (aa), 332  
 NOUMEA DU THOT, (sfa), 334  
 NUIT D'ALBRET, (sfa), 335  
 OCRE DU FRAIGNEAU, (sfa), 340  
 OFANTINE DES ALOUETTE, (sfa), 341  
 ORCHIDEE DE BLAIGNAC, (sfa), 352  
 PIN UP D'EUSKADI, 374  
 PLUME DES TUILLIERES, (aa), 377  
 POLKA DU FAGET, (aa), 378  
 POUDRE BLANCHE, (sfa), 379  
 QUANTA DES CARRIERES, (aa), 393  
 ROSE D'AQUITAINE JAC, (aa), 428

**GABYSCION**, (sfa)

par ROSIRE, (sfa)  
 et COMTESSE DU SCION, (sfa)  
 par LOU PIGUET, (ps)  
**ISO** 166 (06) **JSO** 6 **BSO**+5 (0,95)

OCEANE BIVILLAISE, (sfa), 339  
 OPALINSKA DESIR, (sfa), 350  
 PAOLA DE CUSSY, (sfa), 362  
 QUENOTTE DES PAPERIES, (sfa), 399  
 ROSIERE, (sfa), 429  
 SONATE DE LEZ EAUX, (sfa), 447

**GADGET DU BANNEY**, (sfa)

par REVE D'ELLE, (sfa)  
 et ISBA DU BANNEY, (sfa) par TANAEL, (sfa)  
**ISO** 156 (04) **JSO** 6 **ESO**

QUASSY DE LOMONT, (sfa), 393  
 VIVE DE LA CHARLOTTE, 504

**GAI DEBLANCHELANDE**, (sfa)

par QUOUGLOF ROUGE, (sfa)  
 et ARMENIE II, (sfa) par FEND L'AIR, (sfa)  
**ISO** 149 (02) **JSO** 6 **BSO**+8 (0,74)

PERLE DE LA VANRIE, (sfa), 369

**GAIAC DE LA ROQUE**, (sfa)

par REVE D'ELLE, (sfa)  
 et QUIETUDE DELAROCHE, (sfa)  
 par NANKIN, (sfa)  
**BCC**+13 (0,67)

PELMELE DE SOULAC, (sfb), 366  
 PSYCHOSE DE SOULAC, (sfb), 384  
 ROMANCE DE SOULAC, (sfb), 426

**GALA DE NORMANDIE**, (sfa)

par PALADIN DES IFS, (sfa)  
 et SARAH DE NORMANDIE, (sfa)  
 par ELF III, (sfa)  
**ISO** 119 (98) **JSO** 4 **BSO**+6 (0,80)

MILADY LA FRAQUETTE, (sfa), 305

**GALANT DE LA COUR**, (sfa)

par UN PRINCE, (ps)  
 et BIBRAHIM GRIMEUX, (sfa) par IBRAHIM  
**ISO** 169 (82) **BSO**+1 (0,94)

JORDANE DE BELAIR, (sfa), 245  
 MUSIC HALL DE LACOMBE, (sfa), 312

**GALANT LUCERNAIS**, (sfa)

par ARPEGE PIERREVILLE, (sfa)  
 et QUINOLA DE BACILLY, (sfa)  
 par ELF III, (sfa)  
**ISO** 148 (00) **JSO** 6

ORPHEE DE LA ROCHE, (sfa), 355

**GALION DE LAUME**, (sfa)

par PALADIN DES IFS, (sfa)  
 et CHIPIE DU MANOIR, (sfa)  
 par COUNT IVOR (US), (ps)  
**BSO**+1 (0,89)

MARGOT DE LAUME, (sfa), 295  
 NOTICE D'ECUYERE, (sfa), 333  
 PERLE DE LAUME, (sfa), 369

**GALISCO DU MESNIL**, (sfa)

par JALISCO B, (sfa)  
 et NELMA DU MESNIL, (sfa)  
 par NIGHT AND DAY, (ps)  
**ISO** 149 (02) **JSO** 6 **BCC**+5 (0,42)

ROSE DE FELICITE, (sfa), 428

**GALOPIN DU BOELE**, (sfa)

par JALISCO B, (sfa) et MISTINGUETTE, (sfa)  
 par FARCEUR, (sfa)  
**ISO** 163 (03) **JSO** 6 **ESO** **BSO**+7 (0,82)

ALCINA DES ISLES, 150  
 MAYARA, (sfa), 298  
 QUEDRA DE BLONDEL, (sfa), 394

**GALOUBET A**, (sfa)

par ALME, (sfa) et VITI, (tf) par NYSTAG, (tf)  
**ISO** 181 (81) **JSO** 6 **BSO**+14 (0,99) **BCC**+2 (0,81)

BLASTO STAR, (sfa), 168  
 DARLINE V, (sfa), 188  
 DECIBELLE DU ROC, (sfa), 189  
 ESTELLE DU TERROIR, (sfa), 196  
 ESTRELLA DEL DIA, (sfa), 196  
 FIDJI LA GRAVELLE, (sfa), 199  
 GALOEUE DES SALINES, (sfa), 203  
 GEISHA DU GERMAY, (sfa), 204  
 GEMME DU MURIER, (sfa), 205  
 GIPSY DES PRES III, (sfb), 206  
 GWENN VANNETAISE, (sfa), 209  
 HALOWEEN D'ANCHIN, (sfa), 210  
 HAVANTI, (sfa), 212  
 HERIA D'ORION, (sfa), 214  
 HOLA HARMONIE, (sfa), 217  
 IAKOUTIE D'ANCHIN, (sfa), 219  
 IDOLIA DE LA SAPAIE, (sfa), 222  
 IEANA DES BRUYERES, (sfa), 222  
 ISATYS DES BRUMES, (sfa), 230  
 IZARRA DU BOULY, (sfa), 233  
 KERLIS DU TER, (sfa), 259  
 KOQUINE MONDAINE, (sfa), 265  
 LAIGA DU TEMPLE, (sfa), 271  
 LEITHA DES SALINES, (sfa), 276  
 LIRIA D'ORION, (sfa), 280  
 LUXE DU PRIOLET, (sfa), 288  
 MA DOUCE REINE, (sfa), 289  
 MASCOTTE D'ANCHIN, (sfa), 296  
 MELIBEA D'AUGE, (sfa), 300  
 MYSTERIEUSE ENFANT, (sfa), 314  
 NEFERTARI DE MARS, (sfa), 321

**GALOUBET DU MARAIS**, (sfa)

par ROSIRE, (sfa)  
 et CARINA DU MARAIS, (sfa) par HADJ A, (aa)  
**ISO** 144 (01) **JSO** 5 **BSO**+7 (0,92)

PLUME DE LA LANDE, (sfa), 377  
 QAMILLE DE GOUVILLE, (sfa), 385

**GAMIN DE QUIESCE**, (sfa)

par DOUBLE ESPOIR, (sfa)  
 et QUINNE DES LANDES, (sfa)  
 par KOUGLOF II, (sfa)  
**ISO** 125 (01) **JSO** 5

NASLINE DU CHILLEAU, (sfa), 320  
 OHPSY DE BELRIVER, (sfa), 342  
 PASTOURELLE BELLEVUE, (sfa), 365  
 QUATI DU LISON, (sfa), 394

**GASPATCHO (DE)**, (han)

par GRAF GRANNUS (DE), (han)  
 et MARANA, (oes) par MATCHO, (aa)  
**ISO** 120 (03) **JSO** 5

RAZZIA MENARDIERE, (sfa), 414

**GATECRASHER (NL)**, (ps)

par SAROS, (ps) et ADELPHIE (NL), (ps)  
 par AFRICAN DRUM (GB), (ps)

NODDY (NL), (kwpn), 330

**GATSBY DE QUINHON**, (sfa)

par PAPIILLON ROUGE, (sfa)  
 et QUINHON D'OROUET, (sfa)  
 par DOUBLE ESPOIR, (sfa)  
**ISO** 165 (07) **JSO** 6 **ESO** **BSO**+13 (0,80)

MYLADY DU PERRON, (sfa), 312  
 REVA DE LA GRANDIERE, (sfa), 418

**GAUB**, (sfa)

par COUNT IVOR (US), (ps) et SAHELLE, (sfa)  
 par DOUBLE ESPOIR, (sfa)  
**ISO** 121 (99) **JSO** 5 **BSO**+4 (0,79) **ICC** 131 (99)  
**JCC** 5 **BCC**+23 (0,49)

NOYSETTE, (sfa), 335

**GAVERDI**, (ac)

par VERDI, (ps) et ALTES GRANDRIEUX, (ac)  
 par FURIOSO (GB), (ps)

FOUDRE DU TONNERRE, (sfa), 201

**GAVERLYS DU CERCLE**, (aa)

par GAVERDI, (ac) et DELLYS, (aa)  
 par UNICOL'OR, (aa)  
**ISO** 118 (91) **JSO** 4

HAWAI DES PESQUIES, (aa), 212

**GAVROCHE DE QUINCY**, (sfa)

par DOUBLE ESPOIR, (sfa)  
 et QUINCY PIRONNIERE, (sfa)  
 par HURLEVENT, (sfa)  
**ISO** 142 (03) **JSO** 6 **ESO** **BSO**+10 (0,84)

OSWANE L'ENCHANTE, (sfa), 358  
 QUALISKA D'ENTREVAUX, (sfa), 391  
 REINE D'ORBEC, (sfa), 417  
 SALSA DES GENEVRIS, (sfa), 435

**GENTLEMAN IV**, (sfa)

par LAUDANUM, (ps) et NARCOTIQUE, (sfa)  
 par FAIR PLAY III, (sfa)  
**ISO** 145 (01) **JSO** 6 **BSO**+15 (0,93) **BCC**+2 (0,41)

BETSY DE CHAMANT, 167  
 OKLA GAFFELIERE, (sfa), 343

**GENTLEMAN PLATIERE**, (sfa)

par JALISCO B, (sfa)  
et SOPHIA PLATIERE, (sfa)  
par GRAND VENEUR, (sfa)  
**ISO** 173 (06) **JSO** 6 **BSO**+3 (0,93) **BCC**+9  
(0,44) **BDR**+1 (0,54)

MILKA AU HEUP, (sfa), 305  
MISS TERRE, (sfa), 309  
NAOMY D'ORADOUR, (sfa), 319  
OLGA DES VAUX, (sfa), 344  
PIMS DES VERNELLES, (sfa), 373  
TALASSA DAMOUR DUBOIS, (sfa), 457  
TULSA PLATIERE, (sfa), 473

**GERALDO** (NL), (kwpn)

par BURGGRAAF (DE), (holst) et ALEVA, (se)  
par PERICLES (GB), (ps)  
**ISO** 153 (02) **BSO**+3 (0,83)

BROMELIA, 171  
RAIJALDA, 412

**GERFAUT D'HELBY**, (sfa)

par LAUDANUM, (ps) et VEGA D'HELBY, (sfa)  
par DOUBLE ESPOIR, (sfa)  
**ISO** 168 (08) **JSO** 6 **BSO**+20 (0,81)

QUIMERA DEL DUERO, (sfa), 404

**GERIKO DU QUERCUS**, (aa)

par OBERON DU MOULIN et COCOTTE, (aa)  
par FLORESTAN II, (\*aa\*)  
**ISO** 135 (02) **JSO** 5 **BCC**+4 (0,62)

QIM DU VERT, (aacr), 387  
RAFALE DU FRETU, (aa), 411

**GERMINO D'ELLE**, (sfa)

par RAMIRO (DE), (holst)  
et CAPUCINE D'ELLE, (sfa)  
par JALISCO B, (sfa)  
**ISO** 131 (99) **JSO** 5 **BSO**+4 (0,91) **BCC**+9  
(0,45)

LAHIKA DU BOULAY, (sfa), 271  
LEGENDE DES ROSES, (sfa), 275  
LISCA GESMERAY, (sfa), 280  
LORETTE DES VAUX, (sfa), 283  
OLGA DE QUETTEHOU, (sfa), 343  
OSTIMME DE BEROLLES, (sfa), 357  
PARME DES FONTAINES, (sfa), 363  
TOUPIE D'ELLE, (sfa), 471

**GERVANTUS II** (DE), (old)

par GRANNUS, (han) et GENTANA II, (se)  
par VOLLKORN (DE), (ps)  
**BSO**+1 (0,44)

QUELLY DE FONTENAILLE, (sfa), 398

**GHOST BUSTER'S**, (ps)

par PAMPABIRD (IE), (ps) et DIALA (US), (ps)  
par VICEREGAL (CA), (ps)  
Gagnant en Plat

ETTAURIE, (sfa), 196

**GIN FIZZ IV**, (sfa)

par LAUDANUM, (ps) et CENTELLA, (sfa)  
par ALME, (sfa)  
**ISO** 143 (01) **JSO** 6

MUSCADE DES VALLEES, (sfa), 311  
PANTHERA DE LA CHERIE, (sfa), 362  
PENELOPE DU MAZES, (sfa), 367  
QUAVALA DE THURIN, (sfa), 394

**GIN TONIC STAR**, (sfa)

par JALISCO B, (sfa) et THEO, (sfa)  
par URIEL, (sfa)  
**ISO** 161 (05) **JSO** 4 **ESO** **BSO**+8 (0,90)

NADJA DE PAULOIS, (sfa), 315  
SALY DE VAINS, (sfa), 436

**GIO GRANNO** (DE), (old)

par GRANNUS, (han) et RUMINA, (old)  
par RAMINO, (westf)  
**BSO**+13 (0,91) **BDR**+5 (0,47)

SORAYA DE LA GRANVILLE, (sfb), 448  
SWAELI DES BRUYERES, (sfb), 453

**GIOTTO II**, (sfa)

par LE TOT DE SEMILLY, (sfa)  
et SHANNON, (sfa) par JALISCO B, (sfa)  
**ISO** 161 (04) **JSO** 6 **BSO**+3 (0,92)

OLIVE DE LA FAURIE, (sfa), 344

**GIPSY DE ST MARTIN**, (sfa)

par LE CONDEEN, (sfa) et GNOMIDE, (sfa)  
par QUASTOR, (sfa)  
**ISO** 156 (00) **JSO** 6 **BSO**+15 (0,94)

ORGANDIE DE GRANDRY, (sfa), 353  
PAS SI CHIC, (sfa), 364  
PRUNE DE KERGANNE, (sfa), 384  
QUIVAS DUCAS, (sfa), 408  
RAMILLE DE ROX, (sfa), 412  
SARAH D'AUDOUVILLE, (sfb), 437

**GITAN DE LA CENSE**, (sfa)

par VERDI, (sfa) et NATIVE II, (sfa)  
par AMOUR DU BOIS, (sfa)  
**ISO** 139 (99) **JSO** 6 **BDR**+4 (0,68)

NOCTURNE DE LA MARE, (sfa), 330  
NUIT D'HA, (sfa), 336  
SOTTISE DES GRANGES, (sfa), 449

**GLADIUS**, (sfa)

par NARCOS II, (sfa) et TOPAZE, (sfa)  
par URIEL, (sfa)  
**ISO** 173 (03) **JSO** 6 **BSO**+5 (0,84)

REGENCY, (sfa), 416

**GLANEUR** (DE), (old)

par GRANNUS, (han) et LIONA, (old)  
par LOWEN AS, (han)  
**ISO** 123 (04)

PERICLES DE STE HERMELLE (BE), (sbs),  
368

**GLORY DU BANCO**, (sfa)

par LE TOT DE SEMILLY, (sfa)  
et LUOINE DU MESNIL, (sfa) par ELF III, (sfa)  
**ISO** 128 (98) **JSO** 4 **BSO**+10 (0,85)

NUIT D'ELFE, (sfa), 336  
QUILIANN DU BANCO, (sfa), 403  
THALIE DU BANCO, (sfa), 463

**GOLD DE BECOURT**, (sfa)

par VOLTAIRE (DE), (han)  
et CALYPSO DE BLOYE, (sfa)  
par QUIDAM DE REVEL, (sfa)  
**ISO** 131 (99) **JSO** 5 **BSO**+10 (0,97) **BCC**+18  
(0,68)

BOHEME DU ROUGENET, 169  
CALLY COPTUS, 174  
MALIA, (sfa), 292

MAMBA DU GOLFE, (sfa), 293  
MERIDANE ER COET, (sfa), 302  
NANOUTCHA, (sfa), 318  
OLD'UP, (sfa), 343  
OLGA DU BLAVET, (sfa), 344  
URIE DE TREGOLLE, (sfb), 488

**GOLDFEVER** (DE), (han)

par GROSSO Z (DE), (han) et GUNDULA, (han)  
par GALVANO, (han)  
**BSO**+5 (0,54)

DIVA WEST, 191

**GOLDNEYEV** (US), (ps)

par NUREYEV (US), (ps) et GOLD RIVER, (ps)  
par RIVERMAN (US), (ps)  
Gagnant en Plat

KLAIRONNETTE, (ps), 264

**GOODTIMES** (NL), (kwpn)

par NIMMERDOR (NL), (kwpn)  
et ZIGEUNERIN, (se)  
par CALETTO (DE), (holst)  
**BSO**+10 (0,87) **BDR**+15 (0,62)

CUNORA (NL), (kwpn), 186  
UN MERLE BLEU (NL), (kwpn), 480

**GRAF NOIR**, (oes)

par GRAF GRANNUS (DE), (han)  
et FATIMA, (oes)  
par FURIOSO II EX VERTUOSO, (sfa)

CHAUSSETTE (IT), (si), 181

**GRAFENSTOLZ** (DE), (trak)

par POLARION (DE), (trak)  
et GIPSY LADY (DE), (trak)  
par CAMELOT (DK), (trak)  
**BCC**+9 (0,59) **BDR**+19 (0,69)

BONNEVILLE, 170

**GRAIN DE SOLEIL**, (sfa)

par JALISCO B, (sfa) et PAMPLIERE, (sfa)  
par URIEL, (sfa)  
**ISO** 158 (05) **BSO**+12 (0,73)

NATTE DE L'ISLE, (sfa), 320

**GRAIN DE VOLTAIRE**, (sfa)

par VOLTAIRE (DE), (han)  
et VOLETOILE, (sfa)  
par MUGUET DU MANOIR, (sfa)  
**ISO** 167 (04) **JSO** 5 **BSO**+4 (0,85) **BDR**+3  
(0,43)

ORPHEE DE LYONS, (sfa), 355  
QUEEN DE BLONDEL, (sfa), 395  
QUITCHUA DE BLONDEL, (sfa), 408  
REINE DE BRION, (sfa), 417  
SOLITAIRE DE BLONDEL, (sfa), 447

**GRAL DES VERNIERES**, (aa)

par RIAGO, (aa) et KAMELINA, (aa)  
par MASSONDO, (\*aa\*)  
**ISO** 138 (00) **JSO** 6 **BCC**+3 (0,72)

ONCE DU COMTAL, (sfa), 347  
RHEA DU PUY, (aa), 420

**GRALSHUTER**, (han)

par GRALSRITTER, (han) et AKONA, (han)  
par AKZENT II (DE), (han)

GRALSGOTTIN (DE), (rhdl), 208

**GRAND CHEF BLEUS**, (sfa)

par QUIDAM DE REVEL, (sfa)  
et QUEEN DU PARC, (sfa)  
par LORD ROUSSETIERE, (sfa)  
**ISO** 136 (00) **JSO** 6 **BSO**+8 (0,85)

DESTEBANN DE KERGANÉ, 190  
DIHANDKA DE KERGANÉ, 190  
ORANGE DES COULEURS, (sfa), 352

**GRAND D'ESCLA**, (sfa)

par ALME, (sfa) et MADONE D'ESCLA, (\*aa\*)  
par DJECKO, (\*aa\*)  
**ISO** 138 (80) **JSO** 6

EMILIE DU GD BOIS, (sfa), 195

**GRAND RIVAGE**, (sfa)

par RIVAGE DU PONCEL, (sfa)  
et NARCOTIQUE, (sfa)  
par FAIR PLAY III, (sfa)  
**ISO** 134 (98) **JSO** 5 **BSO**+7 (0,90)

MELOFEE DE ST PAUL, (sfa), 302  
MISS VILLERS, (sfa), 309

**GRAND TRESOR**, (ps)

par GRANDCHANT, (ps)  
et CLEF DU TRESOR, (ps)  
par TIMMY MY BOY (US), (ps)  
Gagnant en Plat Gagnant en Obstacles

MEYLBA, 303

**GRANULIT**, (h)

par GRANNUS, (han)  
et RAGGIO DI LUNA, (westf)  
par ROMANOW, (holst)

GRACE 207 (DE), (old), 208

**GRAPE TREE ROAD** (GB), (ps)

par CAERLEON (US), (ps)  
et ONE WAY STREET (GB), (ps)  
par HABITAT (US), (ps)  
Gagnant en Plat

MIDDAY ROAD, (ps), 304

**GRATIANUS** (DE), (westf)

par GRANNUS, (han) et PIROSKHA, (westf)  
par PILOT, (westf)  
**BDR**+6 (0,44)

GRAFIN DER LIEBE (DE), (rhdl), 208

**GRATULANT** (DE), (han)

par GRANNUS, (han) et ARIANE, (han)  
par ARGENTINUS (DE), (han)  
**BSO**+4 (0,67)

PASHMINA CHAMPBLANC, (sfb), 364

**GRATUS DC** (DE), (han)

par GRAF GRANNUS (DE), (han)  
et COMTESSE, (han)  
par CALYPSO II (DE), (holst)  
**BSO**+1 (0,42)

GIOCONDA DC (IT), (si), 206

**GRAVESCOT**, (aa)

par GRAVES, (aa) et QUEEN ASCOT, (ps)  
par ROYAL ASCOT (US), (ps)  
**ISO** 133 (00) **JSO** 6 **BSO**+1 (0,88)

NENNI POINT DU TOUT, (aa), 323

**GRENAT DE GREZ**, (sfa)

par SAPHIR ROUGE II, (sfa)  
et CHANTEPIE, (sfa)  
par SOCRATE DE CHIVRE, (sfa)  
**ISO** 165 (01) **JSO** 6 **BSO**+19 (0,98)

AROBASE D'AIROLLE, 157  
NANA DU LUOT, (sfa), 317  
NOUMEA ES PIEUX, (sfa), 334  
NOUVELLE D'ACQUERIE, (sfa), 334  
OCEANIE DE L'ISLE, (sfa), 340  
OLYMPIE D'AMOUR, (sfa), 346  
PAQUITA DU MONT JOLY, (sfa), 363  
PERGOLA DU LESME, (sfa), 368  
PIALA DES MONCEAUX, (sfa), 372  
PLUME DE LA CENSE, (sfa), 377  
POLKA DE BLAGNY, (sfa), 378  
QUALEVA DU MANOIR, (sfa), 389  
QUANOE DE VIANA, (sfa), 392  
RODINGOTTE DU PRE, (sfa), 425  
ROMANE DES PAPERIES, (sfa), 426  
ROXANE DES MONCEAUX, (sfa), 430  
SAPHIRINE ROSE, (sfa), 437  
VOLGA DE LA BOSSE, 505  
VOLGA DE LAUME, 505

**GREY DOMINO** (GB), (ps)

par WORKBOY (GB), (ps)  
et SWEETY GREY (GB), (ps)  
par YOUNG EMPEROR (GB), (ps)  
**ISO** 102 (95) Gagnant en Plat

HARDIE BELLONNIERE, (sfa), 211

**GRIBALDI** (DE), (trak)

par KOSTOLANY (DE), (trak)  
et GONDOLA II (DE), (trak)  
par IBIKUS (DE), (trak)  
**BDR**+24 (0,96)

PRETORIA (NL), (kwpn), 380  
RAYBALDI DES MONTS, (sfa), 414  
RHEA DE BOISAUBERT, 420  
VIBALDINE, 499  
WHATELSE DE SAINT VAL (NL), (kwpn), 507

**GRINGO DE GRANLIEU**, (sfa)

par NARCOS II, (sfa)  
et BABYLOVE DU LAC, (sfa)  
par KISSOVO, (sfa)  
**ISO** 138 (02) **JSO** 6 **BSO**+7 (0,74)  
MISS MAGDELEINE, (sfa), 308

**GRIOT DE MARA**, (aa)

par IAGO C, (aa) et CREOLE DE MARA, (aa)  
par PRINCE IG'OR, (aa)  
**ISO** 153 (00) **JSO** 6 **BSO**+5 (0,88) **BCC**+20 (0,54)

OPIUM MYSTERIEUSE, (sfa), 351  
SHELUNA DE MONADIERE, (aa), 442

**GROSSO Z** (DE), (han)

par GOLIATH, (rhdl) et FUECHSIN, (se)  
par FURIOSO II EX VERTUOSO, (sfa)  
**BSO**+3 (0,83) **BDR**+17 (0,69)

OPALE DU LERCHENBERG, (sfa), 349

**GRUNDYMAN** (GB), (ps)

par GRUNDY (IE), (ps)  
et BERTHE MANET (GB), (ps)  
par CREPELLO (GB), (ps)  
Gagnant en Obstacles

ISABELLA (DE), (holst), 229

**GUEPARD DE BREKKA**, (sfa)

par PAPILLON ROUGE, (sfa)  
et CARMEN III, (sfa) par QUAT'SOUS, (sfa)  
**ISO** 165 (08) **JSO** 6 **ESO** **BSO**+9 (0,83)

ROYALE GONGE, (sfa), 432  
STAR CELCO, (sfa), 449  
VINICIA MAUREA, 502

**GUILE ROCK**, (ps)

par NATIVE GULE (US), (ps)  
et ROCK ROSE, (ps) par CADMUS (GB), (ps)  
**BDR**+1 (0,70) Gagnant en Plat

INCOVILLAISE, (sfa), 225

**GUNTER D'HERBAGE**, (sfa)

par ROSIRE, (sfa) et POESIE D'AMOUR, (sfa)  
par QUASTOR, (sfa)  
**ISO** 143 (08) **JSO** 6 **BSO**+10 (0,95)

LOLITA GOLLERIE, (sfa), 282  
LURIELE DE LA MARE, (sfa), 287  
MESANGE DU MONT, (sfb), 303  
NACREE DE SAIRE, (sfa), 314  
NIKITA DE L'AIROU, (sfa), 326  
QUETTA DE LA PESRELLE, (sfa), 401

**GWALARN AR PARK**, (sfa)

par PAPILLON ROUGE, (sfa)  
et SPONTANEE, (sfa)  
par MUGUET DU MANOIR, (sfa)  
**ISO** 155 (04) **JSO** 5 **BSO**+3 (0,82)

PERLIZENN AR PARK, (sfa), 370

**HADY LORD'ELLE**, (sfa)

par BAYARD D'ELLE, (sfa)  
et OLYMPIADE D'ELLE, (sfa) par URIEL, (sfa)  
**ISO** 122 (00) **JSO** 5

RUBIE DE LARDIER, (sfa), 432

**HALIKNOA** (ES), (ar)

par MALIKNOA (ES), (ar)  
et HACHA II (ES), (ar) par BAHRAM (ES), (ar)

SILENE DE LA MENGUY, (aacr), 444

**HALIMEDE**, (tf)

par BUVETIER D'AUNOU (US), (tf)  
et UDAMES, (tf) par QUIOCO, (tf)

UNIDESSE, (tf), 484

**HALOUBET DE GORZE**, (sfa)

par GALOUBET A, (sfa)  
et REINE DES GARENNES, (sfa)  
par HIDALGO DE RIOU, (sfa)  
**ISO** 157 (06) **JSO** 6 **BSO**+13 (0,83)

BAHIA DE VANOU, 162  
CYBELE DE VANOU, 186  
UNE DE VANOU, (sfa), 481  
URANIA DU JARDIN, (sfa), 486

**HAND IN GLOVE** (US), (ps)

par BEST TURN (US), (ps)  
et MISS BETTY (US), (ps)  
par BUCKPASSER (US), (ps)  
**BCC**+40 (0,83) **BDR**+10 (0,88)

GLORIA MAIL, (sfa), 207  
IMPERTINANTE, (sfa), 225  
IXIA FORGERIE D'AZUR, (sfa), 232  
JADE DU FOUGERET, (sfa), 234  
KALIENOR, (sfa), 251  
KERMESSE DE THURIN, (sfa), 260



MAROUCHKA, (sfa), 296  
 PALOMBE DE BOISY, (ac), 361  
 TICHE DE MAY, (sfa), 465

**HAPPY VILLERS**, (sfa)

par QUIDAM DE REVEL, (sfa)  
 et UVELINE III, (sfa) par J'T'ADORE, (sfa)  
**ISO** 138 (06) **JSO** 6 **BSO**+3 (0,94)

OHAPPIE D'HONVAULT, (sfa), 342  
 OPHÉLIE DE TERLONG, (sfa), 351  
 PALOMA DE CHAMANT, (sfa), 361  
 PARLAMÉME, (sfa), 363  
 PLUSJELEME, (sfa), 377  
 PRISCHKA DU CANDAS, (sfa), 383  
 QRAQUANTE DE PLEVILLE, (sfa), 388  
 QUARTZIE DU PARK, (sfa), 393  
 SI CA M'CHANTE, (sfa), 443  
 ULULU, (sfa), 479

**HAPPY WIND D'HOF TEN BOS**  
(BE), (bs)

par LANDWIND, (holst) et ANJA NEZA, (bwp)  
 par MAGNEET V H GOOR (BE), (bwp)  
**BSO**+17 (0,64)

OLYMPIADE DE ARDICHAMPS (BE), (sbs),  
 346

**HARCOS**, (kwpm)

par NARCOS II, (sfa) et REGATTA, (se)  
 par RIEKO, (ps)

T NIEWMOEDS THIRANTA (NL), (kwpm), 455

**HARDI DU MANOIR**, (sfa)

par BAYARD D'ELLE, (sfa)  
 et DEESSE DU MANOIR III, (sfa)  
 par NUT DES GARANDONS, (sfa)  
**ISO** 138 (02) **JSO** 5 **BSO**+7 (0,79)

ARIANE DU FENOIR, 157

**HARLAY L'ECHENAU**, (sfa)

par RIVAGE DU PONCEL, (sfa)  
 et SUMMER STAR, (sfa) par JALISCO B, (sfa)  
**ISO** 157 (06) **JSO** 6 **BSO**+7 (0,86)

NEGATIVE DU MESNIL, (sfa), 322

**HARLEM PEET**

par CARTELLO, (ps)  
 et QUAND ELLE VEUT, (sfa)  
 par FURIOSO (GB), (ps)  
**ICC** 140 (80) **IDR** 117 (81)

FANTASIA SEROSAH, (sfa), 197

**HARMONIE**, (kwpm)

par WILHELMUS, (se) et OSINA, (oes)  
 par INDIAAN, (se)

ROTEUSI (NL), (kwpm), 429

**HASTINGS**, (sfa)

par LAUDANUM, (ps)  
 et NOBLESSE DE THURIN, (sfa)  
 par QUASTOR, (sfa)  
**ISO** 172 (06) **JSO** 6 **BSO**+19 (0,81)

QUALUMA DU GOLFE, (sfa), 392  
 QUETTA DE RANCE, (sfa), 401

**HAVIDOFF**, (kwpm)

par CLAVECIMBEL, (kwpm) et ZABIEN, (se)  
 par FARN, (holst)

SAVANNE (NL), (kwpm), 438

**HEARTBREAKER (NL)**, (kwpm)

par NIMMERDOR (NL), (kwpm)  
 et BACAROLE, (holst) par SILVANO, (kwpm)  
**BSO**+29 (0,97) **BDR**+2 (0,58)

ALBASANPA (IT), (si), 150  
 ATOUCHA VANT ZORGVLIET (BE), (bwp),  
 159

BRENDY VAN DE NOORDHEUVEL (BE), (wp), 171

DONNA (BE), (bwp), 192

KALINE DE L'OTHAIN, (sfa), 252

LEGERE DE L'OTHAIN, (sfa), 276

MIC MAC DU DIEU DEMON (BE), (sbs), 304

NOEMIE DE L'OTHAIN (BE), (sbs), 330

OAXACA DE BREVE, (sfa), 338

OCEANE DE COQUERIE, (sfa), 339

ODYSSEE DU PONANT, (sfa), 341

OLYMPE DE COQUERIE, (sfa), 345

PHEA DE MENJO, (sfa), 371

QADANCE VD MOLENDREEF D97 (BE), (wp),  
 385

QUILOA DE KERIZAC, (sfa), 403

REVE DE FEE, (sfa), 419

SARABELLE (NL), (kwpm), 437

TALIA DU TOT, (sfa), 457

UATA (NL), (kwpm), 474

UNEBREAKER CAZENEUVE, (aacr), 483

VOLVERINE UNE PRINCE, 506

WIDONA DE KEZEG (NL), (kwpm), 507

ZARINA VELVET (NL), (kwpm), 508

**HELIOS DE LA COUR II**, (sfa)

par PAPILLON ROUGE, (sfa)  
 et SISI DE LA COUR, (sfa) par URIEL, (sfa)  
**ISO** 172 (11) **JSO** 6 **BSO**+10 (0,98)

ALOUETTE DE LA COUR, 151

ALTA BREYCOURT, 152

NIKITA DES ARILLES, (sfa), 327

NOTRE DAME DES CHAMPS, (sfa), 333

OLISTAR, (sfa), 344

PAOLA DU MESNIL, (sfa), 362

PARENTHÈSE TAME, (sfa), 363

PECHE DU HEUP, (sfa), 366

PEPITE DE LA ROQUE, (sfa), 367

QOSI FAN TUTTE, (sfa), 388

QUADRILLE DE BREKA, (sfa), 389

QUALINA DU BESSIN, (sfa), 390

QUATY CAMPAGNE, (sfa), 394

QUELIOSE DE L'ABBAYE, (sfa), 397

QUENELLE DE NORMANDIE, (sfa), 398

QUIARA DE ST PRIX, (sfa), 402

QUILADY DES FRESNES, (sfa), 403

REFLEE DU JORET, (sfa), 416

REJANE D'OR, (sfa), 417

REPLIQUE D'EPIC, (sfa), 418

REVEUSE MINOTIERE, (sfa), 419

ROMANE DE LA COUR, (sfa), 426

SCALA DE GRANDRY, (sfa), 438

SOPRANE DU MARAIS, (sfa), 448

TAQUINE TAME, (sfa), 459

TOSCANE DE VESQUERIE, (sfa), 470

ULTIMA DE LANTINIERE, (sfa), 478

**HELIUM PLATIERE**, (sfa)

par PAPILLON ROUGE, (sfa)  
 et AUDIE PLATIERE, (sfa)  
 par GRAND VENEUR, (sfa)  
**ISO** 140 (02) **JSO** 6 **BSO**+12 (0,61)

HELIA Z (BE), (z), 213

**HELLO PIERVILLE**, (sfa)

par OLISCO, (sfa)  
 et SONATE PIERREVILLE, (sfa)  
 par MUGUET DU MANOIR, (sfa)  
**ISO** 172 (10) **JSO** 6 **ESO** **BSO**+18 (0,81)

RENATA D'AUGE, (sfa), 418  
 TEQUILA D'AUGE, (sfa), 461

**HERITAGE FORTUNUS (DE)**, (han)

par FOXHUNTER, (han) et MERABELL, (holst)  
 par METELLUS, (holst)

HHS FUN PARK (IE), (ish), 216

**HERMES D'AUTHIEUX**, (ac)

par ITHURIEL, (\*ac\*) et NAHIADE  
 par EMIR IV, (aa)  
**ISO** 154 (05) **JSO** 5 **BSO**+7 (0,95) **BCC**+2  
 (0,60)

OCEANE DU PLESSIS, (sfa), 339  
 REALITE DU THOT, (aacr), 415  
 TELLINE DU FRAIGNEAU, (aacr), 460

**HERMES GESMERAY**, (sfa)

par ROSIRE, (sfa) et RENATA V, (sfa)  
 par STARTER, (sfa)  
**ISO** 149 (03) **JSO** 6 **BSO**+15 (0,69)

NYMPHE KERBOUARH, (sfa), 337

**HERZENSDIEB (DE)**, (trak)

par TAMBOUR (DE), (trak)  
 et HERZENSFREUDE (DE), (trak)  
 par TIVANO (DE), (trak)  
**BDR**+26 (0,41)

HEURAUUSE, (kwpm), 216

**HICKSTEAD (NL)**, (kwpm)

par HAMLET, (kwpm) et JOMARA, (kwpm)  
 par EKSTEIN, (kwpm)  
**BSO**+6 (0,56)

ASTUCE DU PAS, 158  
 BHANGARRA, 167

**HIDALGO DE RIOU**, (sfa)

par URIEL, (sfa) et VENUS DE LAUNAY, (sfa)  
 par HERQUEMOULIN, (sfa)  
**ISO** 115 (77) **JSO** 4 **BSO**+3 (0,98)

DAME DU LIBAIRE, (sfa), 187  
 FEDINE DU MELCENEY, (sfa), 198

**HIGH YIELD (US)**, (ps)

par STORM CAT (US), (ps)  
 et SCOOP THE GOLD (US), (ps)  
 par FORTY NINER (US), (ps)

HI PRETTY, (ps), 216

**HOCKEY BLEUS**, (sfa)

par OBERON DU MOULIN  
 et ANTINEA III, (sfa)  
 par QUIDAM DE REVEL, (sfa)  
**ISO** 159 (06) **JSO** 4 **BSO**+8 (0,86)

OBERONNE PONDY, (sfa), 338  
 PASTOURELLE, (sfa), 364

**HOGGAR MAIL**, (sfa)

par HAND IN GLOVE (US), (ps)  
 et ADORET (BE), (sfa) par ALME, (sfa)  
**ISO** 145 (04) **JSO** 6 **BSO**+7 (0,90) **BCC**+23  
 (0,58)

PANDORA DE ST LEU, (sfa), 362

POESIE DES LONES, (sfa), 377

### HOHENSTEIN (DE), (trak)

par CAPRIMOND (DE), (trak)  
et HELENA XIV, (trak)  
par MATADOR (DE), (trak)  
**BDR**+24 (0,76)

DONAUMELODIE V KLOSTERHOF (DE), (trak), 192

### HONNEUR DE FRANCE, (tf)

par TIPOUF, (tf) et RIA DE HOC, (tf)  
par FAKIR DU VIVIER, (tf)

ROMAINE D'ALPHI, (tf), 426

### HOOLIGAN DE ROSYL, (sfa)

par IN CHALA A, (sfa) et TRUQUEUSE, (sfa)  
par BILL DE VARFEUIL, (sfa)  
**ISO** 182 (05) **JSO** 6 **BSO**+5 (0,83)

SCALA DE LASTOURS, (sfa), 438

### HOPAL FLEURY, (sfa)

par ULTRA SON, (sfa)  
et OPALINE BLONDE, (sfa)  
par FURIOSO (GB), (ps)  
**IDR** 171 (85) **BDR**+13 (0,86)

FLORA DE BEAUPRE, (sfa), 201

### HORNET ROSE (NL), (sfa)

par QUIDAM DE REVEL, (sfa)  
et GOLD ROSE, (sfa) par IBRAHIM  
**BSO**+13 (0,89) **BCC**+22 (0,50)

CAROLLE DE JULLOU, 177  
CHRYSTALEDEMARCHENVAL, 182  
CYLTZIA DE KERGANÉ, 187  
VIOLINE DE OUISTREHAM, 503

### HORS LA LOI II, (sfa)

par PAPILLON ROUGE, (sfa)  
et ARIANE DU PLESSIS II, (sfa)  
par JOYAU D'OR A, (sfa)  
**ISO** 171 (10) **ESO** **BSO**+24 (0,72)

VANILLA SKY (NL), (kwpn), 494

### HORSBORD DES ISLES, (sfa)

par ULIOR DES ISLES, (sfa)  
et TALITA DES ISLES, (sfa)  
par ARTICHAUT, (sfa)  
**ISO** 131 (01) **JSO** 6 **ESO** **BSO**+3 (0,59)

PYROJKA DES ISLES, (sfa), 385

### HOSTENS DE BEL, (sfa)

par DONNERSCHLAG (DE), (old)  
et ROXANE DE BAUSSY, (sfa)  
par LIVAROT, (sfa)  
**IDR** 159 (03) **JDR** 6 **BDR**+17 (0,87)

ANABEL DE LA BARONNIE, 154

### HOTLINE (DE), (han)

par HOFROT (DE), (trak) et DE NIRA, (han)  
par DE NIRO (DE), (han)  
**BDR**+26 (0,66)

DIOR VELUW (NL), (kwpn), 191  
THEMIS (DE), (han), 464

### HOUSTON, (kwpn)

par BELISAR, (kwpn) et CIOLA, (kwpn)  
par PION, (se)  
**BDR**+16 (0,67)

THEALER LEDIMAR (NL), (kwpn), 464

### HOUSTON RIVER, (tf)

par BIG PRESTIGE (US), (tf)  
et CALINE DES ROTOURS, (tf)  
par HURGO, (tf)

MANON SEVEROISE, (tf), 294

### HUGO, (kwpn)

par GRAND VENEUR, (sfa) et POMME II, (sfa)  
par JASMIN, (sfa)

NICARA E (NL), (kwpn), 325

### HUIT REFLETS, (ps)

par HUL A HUL (US), (ps) et HIGH CEE, (ps)  
par HIGH HAT (GB), (ps)  
Gagnant en Plat Gagnant en Obstacles

IKEA DE LAFONT, (cs), 223

### HULK DES CHAMPS, (tf)

par BLUE DREAM, (tf)  
et OLGA DE RIVIERE, (tf) par SEDDOUK, (tf)

CLASSE DU TOULAY, (tf), 183

### HUPPYDAM DES HORTS, (sfa)

par QUIDAM DE REVEL, (sfa)  
et DORYPSO DES ORTS, (sfa)  
par DOUBLE ESPOIR, (sfa)  
**ISO** 162 (07) **JSO** 6 **BSO**+20 (0,84)

CHELLYPSO DES HORTS, 181  
URIANNA DE TREVROS, (sfa), 488  
UTOPIE LA GARETTE, (sfa), 491

### HURLEVENT, (sfa)

par AMOUR DU BOIS, (sfa) et TULIPE C, (sfa)  
par RED STAR II, (ps)  
**BSO**+1 (0,99) **BCC**+15 (0,86) **BDR**+4 (0,92)

FROUFROU DE LONDE, (sfa), 202  
HOULE D'ESPOIR, (sfa), 218  
IMADGIN'E, (sfa), 223  
IMAGE DE MARILLET, (sfa), 224  
IROQUOISE PIRO, (sfa), 229  
ISA D'INES, (sfa), 229  
IVIRA DES QUARTS, (sfa), 232  
IVOIRE DU ROC, (sfa), 232  
JESSICA DE RETZ, (sfa), 241  
KINETTE DU REVE, (sfa), 262

### HURLEVENT DE BREKA, (sfa)

par QUIDAM DE REVEL, (sfa)  
et CARMEN III, (sfa) par QUAT'SOUS, (sfa)  
**ISO** 124 (00) **JSO** 5 **BSO**+11 (0,98)

AMAZONE D'HYVERNIERE, 153  
QUINTETTE DU BOSQ, (sfa), 406  
RAPSODIE DU BIGNON, (sfa), 413  
RITA DE FLIGNY, (sfa), 422  
RIVIERE DU BARY, (sfa), 424  
SINDY DE LAUNAY, (sfa), 444  
SIRENE D'OSVIN, (sfa), 445  
SOLEIYADE, (sfa), 447  
TINA DE PONTS, (sfa), 466  
TOON'S GOLLERIE, (sfa), 468  
TYROLIENNE DE BRIERE, (sfa), 474  
URBELIA, (sfa), 487  
URIANE DE CAVILLY, (sfa), 488  
URIELLE DU HERON, (sfa), 488

### HURRICANE CAT (US), (ps)

par STORM CAT (US), (ps)  
et SKY BEAUTY (US), (ps)  
par BLUSHING GROOM, (ps)

COOL CAT, (ps), 184  
LA NUIT DU MAINE, (ps), 269

### HUSABY, (sfa)

par COLD SLIPPER (IE), (ps)  
et DAMIETTE, (sfa) par IBRAHIM

LIVY DE SAUCOURT, (sfa), 281

### HYBSRA D'AUZAY, (sfa)

par LIBERO H (DE), (holst)  
et KYSRA D'AUZAY, (sfa) par PHOENIX, (sfa)  
**ISO** 144 (03) **JSO** 6 **BSO**+5 (0,82) **ICC** 114 (99)  
**JCC** 4 **BCC**+29 (0,45)

ROSIBECKT, (sfa), 429

### HYFLOR DES BOIS, (sfa)

par HIDALGO DE RIOU, (sfa)  
et RIVAFLOOR, (\*aa\*) par LYFLOR, (\*aa\*)  
**ISO** 139 (00) **JSO** 5

PSYCHE DES BOIS, (sfa), 384

### HYM D'ISIGNY, (sfa)

par QREDO DE PAULSTRA, (sfa)  
et STARLETTE D'ISIGNY, (sfa)  
par GRAND VENEUR, (sfa)  
**ISO** 183 (07) **JSO** 6 **BSO**+17 (0,91) **BDR**+8 (0,52)

QUELLE ETOILE, (sfa), 397  
REALITY ONE, (sfa), 415

### I AM BOY, (sfa)

par STEW BOY, (sfa) et UNE IVRESSE, (sfa)  
par QUART DE VIN, (ps)  
**ISO** 143 (03) **JSO** 6 **BSO**+5 (0,92)

PERLE CARNEVILLE, (sfa), 368  
QUESSY DES PIECES, (sfa), 400

### I LOVE YOU, (sfa)

par ALME, (sfa) et ELYRIA, (sfa)  
par NYKIO, (sfa)  
**ISO** 155 (81) **JSO** 6 **ESO** **BCC**+3 (0,65) **BDR**+2 (0,84)

GARAMANTE, (sfa), 203  
IVOIRE D'ASIE, (sfa), 232  
JORLANE DE BREVE, (sfa), 245  
KELEBELLE DU MOULIN, (sfa), 258  
O'HARA DU CAZALA, (sfa), 342  
ONLYOU AND CO, (sfa), 348  
QUILIANE GESMERAY, (sfa), 403

### IAGO C, (aa)

par VENTOUX, (aa) et SONIA, (aa)  
par COLORADO, (aa)  
**ISO** 125 (80) **JSO** 4 **BSO**+4 (0,97) **BCC**+8 (0,81)

JOSUA DU GEVAUDAN, (aa), 245  
KADANCE DE SAINT'A, (aa), 250

### ICARE ST LOIS, (sfa)

par CALYPSO D'HERBIERS, (sfa)  
et AZALEE DE MAI II, (sfa)  
par MUGUET DU MANOIR, (sfa)  
**ISO** 129 (01) **JSO** 5 **ICC** 146 (03) **JCC** 6

ODASSE D'AILLEURS, (sfa), 340

**IDEAL DE LA LOGE**, (sfa)

par DOLLAR DU MURIER, (sfa)  
et ULEND, (sfa) par JOYAU D'OR A, (sfa)  
**ISO** 182 (09) **JSO** 6 **BSO**+11 (0,98)

ASSANNE DE LA BAUCHE, 158  
QARMA DE LA LOGE, (sfa), 386  
QUINTE FLUSH CLASS, (sfa), 406  
RENA D'ARGONNE, (sfa), 418  
RIPOSTE D'ARTEMIS, (sfa), 422  
RIUKA DELORME, (sfa), 423  
RIVE GAUCHE DE BREVE, (sfa), 423  
ROYALE THEOD, (sfa), 432  
SALSA D'AG, (sfa), 435  
SEPHORA DU GUE, (sfa), 440  
SORELE DE PUYCHETY, (sfa), 448  
SOURIS DU FAUBOURG, (sfa), 449  
TOPAZE DU FAUBOURG, (sfa), 468  
TURLI D'IRLEAU, (sfa), 473  
TWEENY DE PUYCHETY, (sfa), 473  
URGANDE DU LUC, (sfa), 487  
VALERIANE UNE PRINCE, 492  
VERONE PLASSAY, 498  
VERSION DU BANNEY, 499  
VICTORIA DES CAULINS, 501  
VIDEALLE DU PARC, 501

**IDEAL DE L'ITON**, (tf)

par CYGNUS D'ODYSSEE, (tf)  
et VICTORIA D'ATOUT, (tf)  
par FAKIR DU VIVIER, (tf)

OASIS ROYALE, (tf), 338

**IDEAL DE PRISSEY**, (sfa)

par LE TOT DE SEMILLY, (sfa)  
et TROPHEE DE PRISSEY, (sfa)  
par AMARPOUR, (ps)  
**ISO** 170 (08) **JSO** 6 **BSO**+15 (0,80)

ADDAMY, 148  
RISETTE DE BLONDEL, (sfa), 422  
SACREE DE ST MARTIN, (sfa), 434

**IDEM DE B'NEVILLE**, (sfa)

par APACHE D'ADRIERS, (sfa)  
et PRIMA DONA II, (sfa) par QUASTOR, (sfa)  
**ISO** 179 (06) **JSO** 6 **BSO**+7 (0,96) **BCC**+2 (0,55)

OASIS DU RUISSEAU, (sfa), 338  
OLIVETTE DU PONT, (sfa), 344  
ROMANE DE PEYRAUD, (sfa), 426  
SI JOLIE DE MELANDRIE, (sfa), 443  
ULA LOUP DU CHATEAU, (sfb), 477  
UNE DE TROIS, (sfa), 481

**IDEM DE LAUME**, (sfa)

par URLEVEN PIRONNIERE, (sfa)  
et KERMESSE DU MANOIR, (sfa)  
par ELF III, (sfa)  
**ISO** 157 (08) **JSO** 6 **BSO**+6 (0,91)

QUOULETTE DES SOURCES, (sfa), 410

**IDOLE DE QUELENEC**, (sfa)

par TARGAS POULYD, (sfa)  
et RANI DE BANALOU, (sfa)  
par IMAM D'OR, (sfa)  
**ISO** 127 (03) **JSO** 4 **BSO**+4 (0,85)

TZIGANE DE LIZIO, (sfa), 474

**IF DE MERZE**

par VERDI, (ps) et ALBARELLE II  
par MAKALU, (ps)  
**ISO** 147 (81) **JSO** 6 **BSO**+3 (0,98)

HIFE DU DEFFEND, (sfa), 216  
ISLANE DE LA SOURCE, (sfa), 230  
JAVA DE VULSAIN, (sfa), 239  
JOIE DU PARADIS, 243  
KADRYENE DU RONDEAU, (sfa), 250  
LIDOLE DE LA CARTE, (sfa), 278  
MELIA DES MONTS, (sfa), 300  
NUTSY DE BATILLY, (sfa), 336

**IGLESIAS (DE)**, (trak)

par TENOR (DE), (trak)  
et INSTANZ (DE), (trak)  
par ETONG (DE), (trak)

MINIE DE LA HUTTE, (cs), 306  
PHEBE GRANDBOIS, (sfb), 371

**IGOR DES FONTENIS**, (sfa)

par BLEU BLANC ROUGE II, (sfa)  
et BIRDY DES FONTENIS, (sfa)  
par GRAND VENEUR, (sfa)  
**ISO** 147 (07) **JSO** 6 **ESO** **BSO**+5 (0,93) **BCC**+1 (0,40)

TURQUOISE BLONDE, (sfa), 473

**IKAR (CZ)**, (oes)

par CASSILIUS 2765, (oes) et IDA 70473, (oes)  
par DAREX 3261, (oes)

ELICIR DE CRECY, (kwpn), 194

**ILVIEN DES MIELLES**, (sfa)

par BEAU REVE PLATIERE, (sfa)  
et SIRENE DES MIELLES, (sfa)  
par STARTER, (sfa)  
**ISO** 162 (08) **BSO**+12 (0,93) **BDR**+5 (0,50)

ROCKET FRIVOLE, (sfb), 424  
THEMIS DE CASTILLE, (sfa), 464  
TIA DE CASTILLE, (sfa), 465  
UNIQUE DU PRIEL, (sfa), 485  
VEGASTAR GERY, 496  
VIVA DE BREMOY, 504

**IMAGO MAIL**, (sfa)

par NARCOS II, (sfa)  
et REINE DU VALOIS, (sfa)  
par LAUDANUM, (ps)  
**ISO** 137 (09) **JSO** 4

OMBRA MAIL, (sfa), 346  
PAIENNE, (sfa), 360

**IMAN DU ROZEL**, (sfa)

par CABDULA DU TILLARD, (sfa)  
et BYZANCE DU ROZEL, (sfa)  
par QUAT'SOUS, (sfa)  
**ISO** 174 (08) **JSO** 6 **BSO**+15 (0,78)

BRANDIE DU MAS, 171  
SAVANE DE LANDEVES, (sfa), 438  
UCHE, (sfa), 475

**IMPERATOR DE GAMET**, (sfa)

par BURGGRAAF (DE), (holst)  
et ASKA FOR EVER, (sfa)  
par LAUDANUM, (ps)  
**ISO** 149 (04) **JSO** 6 **BSO**+3 (0,84)

REALE DES JAULIES, (sfa), 415

**IMPERIAL D'HERBIERS**, (sfa)

par VOLTAIRE (DE), (han)  
et NIOBE D'ORVAULT, (sfa)  
par DOUBLE ESPOIR, (sfa)  
**ISO** 159 (06) **JSO** 6 **BSO**+8 (0,90) **BDR**+2 (0,50)

TANAGRA DU FIGUIER, (sfa), 458

**IMPREVU DE LA COUR**, (sfa)

par LAUDANUM, (ps)  
et REJANE DE LA COUR, (sfa)  
par JALISCO B, (sfa)  
**ISO** 144 (04) **JSO** 6 **BCC**+12 (0,55)

PETITE FAGOTIERE, (sfa), 370  
QUICHE DU VAIR, (sfa), 402  
RIVAL DE MAUCOURT, (sfa), 423

**INDIANO 21**, (pre)

par INSPIRADO VI, (pre) et NIMBA, (pre)  
par NOTICIERO III, (pre)

URSULA DE PREVILLE, (cs), 489

**INDORADO (NL)**, (kwpn)

par CORRADO (DE), (holst) et AIDA, (oes)  
par AHORN Z (DE), (han)  
**BSO**+10 (0,90)

HADINIA VAN'T LANGBOS (BE), (bwp), 210

**INTIME PLATIERE**, (sfa)

par VERDI, (sfa) et SISI PLATIERE, (sfa)  
par GRAND VENEUR, (sfa)  
**ISO** 151 (10) **JSO** 5 **BSO**+5 (0,90)

REINETTE CHIC, (sfa), 417  
THAIS DU VENT, (sfa), 463

**IOLISCO DE QUINHON**, (sfa)

par OLISCO, (sfa)  
et QUINHON D'OROUET, (sfa)  
par DOUBLE ESPOIR, (sfa)  
**ISO** 163 (06) **JSO** 6 **BSO**+21 (0,93) **BCC**+21 (0,55)

QUEENS DE LA FOLIE, (sfa), 396  
RHODE, (sfb), 420  
ROXANE DE LA CROIX, (sfa), 430

**IOWA (NL)**, (kwpn)

par LIBERO H (DE), (holst) et BRUMINKA, (se)  
par NIMMERDOR (NL), (kwpn)  
**BSO**+21 (0,91)

SERENA MAIL, (sfa), 441  
SHEENA MAIL, (sfa), 442  
TINKABELL MAIL, (sfa), 466  
VERY ONE, 499

**IRAK E**, (sfa)

par UKASE, (sfa) et QUETTEHOU, (sfa)  
par ASCOT  
**ISO** 134 (79) **JSO** 5

HOTESSE DU THEIL, (sfa), 218

**IRAM DE CHALEZAC**, (aa)

par NIKOU, (aa) et BARKA D'ESCAGES, (aa)  
par PANCHO II, (\*aa\*)  
**BCC**+1 (0,71)

ISIS HERMITAGE, 230



**IRIS DE CELLAND**, (sfa)

par SUPER DE BOURRIERE, (sfa)  
et BELLE GAUDINIÈRE, (sfa)  
par ARTICHAUT, (sfa)  
**ISO** 156 (05) **JSO** 5 **BSO**+4 (0,94) **BCC**+4  
(0,64) **BDR**+2 (0,70)

ALICE D'AUNIS, 150  
ORLANE DE ROCHEFORT, (sfa), 355  
PHEDRE DU PLESSIS, (sfa), 371  
QUERALA, (sfa), 399  
ROUCETTE DU PLESSIS, (sfa), 429

**IRKOUST**, (ps)

par IRON DUKE, (ps) et JAMAICA, (ps)  
par MARINO, (ps)

HELISA DE LARRUE, (sfa), 214

**ISERIO**, (tf)

par BUVETIER D'AUNOU (US), (tf)  
et USERIA, (tf) par JORKY, (tf)

AMELIE, (tf), 153

**ITALIC DES SALINES**, (sfa)

par GALOUBET A, (sfa)  
et KALIE DE REVEL, (sfa) par URIEL, (sfa)  
**ISO** 167 (09) **JSO** 6 **BSO**+9 (0,67)

QAZA FLAVA DE GY, (sfa), 386

**IVANOHE SAUVAGE**, (sfa)

par ALLEGRETO, (sfa)  
et PIVOINE DE BREKKA, (sfa)  
par KAYACK, (sfa)  
**ISO** 128 (02) **JSO** 6 **BSO**+6 (0,80)

PHEDRE SAUVAGE, (sfa), 371

**IVOIRE DE GRAMMONT**, (tf)

par UKIR DE JEMMA, (tf) et SIDONIE, (tf)  
par JIOSCO, (tf)

ROSY DE GRAND PRE, (tf), 429

**IVOR D'HELBY**, (sfa)

par COUNT IVOR (US), (ps)  
et VEGA D'HELBY, (sfa)  
par DOUBLE ESPOIR, (sfa)  
**ISO** 145 (07) **JSO** 6 **BSO**+12 (0,83)

BAUCIS D'HELBY, 164  
ULIADE D'HELBY, (sfa), 477

**IVORY STAR**, (sfa)

par ARPEGE PIERREVILLE, (sfa)  
et AMIE STAR, (sfa) par JALISCO B, (sfa)  
**ISO** 157 (04) **JSO** 6 **BSO**+8 (0,87)

ODESSA DU MESNIL, (sfa), 341  
PEPSILLY, (sfa), 368  
PIVOINE DU DALOT, (sfa), 376  
SHINNING STAR SEMILLY, (sfa), 442

**JACCO (NL)**, (kwpn)

par EKSTEIN, (kwpn) et CAROLIEN, (oes)  
par ETNA, (sfa)

MOIRA 17 (BE), (sbs), 310

**JADE BOCAIN**, (tf)

par COKTAIL JET, (tf)  
et BAUXITE BOCAIN, (tf)  
par GRANIT (H.N.), (tf)

VANESSA, (tf), 494

**JADE DE L'ABBAYE**, (aa)

par QUATAR DE PLAPE, (aa)  
et QUINQUINA DU MAURY, (aa)  
par JALIENNY, (aa)  
**ISO** 119 (01) **JSO** 4

PERLE DE CHEVREL, (sfa), 368

**JADIS DE TOSCANE**, (sfa)

par QUIDAM DE REVEL, (sfa)  
et FANNY DU MURIER, (sfa)  
par LAUDANUM, (ps)  
**ISO** 168 (11) **JSO** 6 **BSO**+14 (0,89) **BCC**+3  
(0,44)

SCARLETTE DEDRULHE, (sfa), 439  
UVEA DE LA HAYE, (sfa), 491

**JAGUAR D'EPIC**, (sfa)

par GALOUBET A, (sfa)  
et DARLING DES BOIS, (sfa)  
par STARKY D'ANCHIN  
**ISO** 149 (06) **JSO** 6 **BSO**+13 (0,88)

ROMANCE DU PAVE, (sfa), 426  
ROSY ROSE DES VENTS, (sfa), 429

**JAGUAR MAIL**, (sfa)

par HAND IN GLOVE (US), (ps)  
et ELVIRA MAIL, (sfa) par LAUDANUM, (ps)  
**ISO** 165 (08) **JSO** 6 **BSO**+11 (0,98) **BCC**+38  
(0,88) **BDR**+8 (0,87)

NUR DE SALINAS (ES), (cde), 336  
PERLE D'AMBRE, (sfa), 368  
PRETTY DU CHAILLOU, (sfa), 381  
QACHOU CLARI, (sfa), 385  
QUESTION DE KERSER, (sfa), 400  
QUINTESSANCE MAIL, (sfa), 406  
TOSCA DES LOUPS, (sfa), 469  
UKATINA DE FLORIANNE, (sfa), 476  
VANILLE DU CHALLOIS, 494  
VOLFIE DU CHALLOIS, 505

**J'AI L'ESPOIR D'ELLE**, (sfa)

par DOLLAR DU MURIER, (sfa)  
et GAZELLE D'ELLE, (sfa) par URIEL, (sfa)  
**ISO** 119 (06) **BSO**+6 (0,93)

PAONIA DU THEIL, (sfa), 363  
POESIE DE CARTIGNY, (sfa), 377  
QUERIDA DE LA ROCHE, (sfa), 399  
QUETSCHER DE L'ILE, (sfa), 401  
QUINOA D'ELLE, (sfa), 405  
RIBELLE DE VALDELU, (sfb), 421  
ROKYCHOBY, (sfa), 425  
ROSE DE LAUME, (sfa), 428  
TUNE DU BALENCON, (sfa), 473

**JALEO DU DEFEY**, (sfa)

par RAMIRO (DE), (holst)  
et BILITIS DU DEFEY, (sfa) par ALME, (sfa)  
**ISO** 116 (01) **JSO** 4 **BCC**+5 (0,43)

QUANDORA D'AURANEL, (sfa), 392

**JALIENNY**, (aa)

par ENNY, (\*aa\*) et CALINE D, (aa)  
par MUSCADET, (aa)  
**ISO** 160 (86) **JSO** 4 **BCC**+5 (0,83)

HEIDI VERGOIGNAN, (aa), 213  
KATINKE DES FONTAINES, 257  
KOUROUSSA DU DOM, (sfa), 266  
LALIENNY DU BOIS, (sfa), 271  
NORMA DE LUTI, (aa), 332

**JALISCO B**, (sfa)

par ALME, (sfa) et TANAGRA, (sfa)  
par FURIOSO (GB), (ps)  
**ISO** 169 (83) **JSO** 6 **BSO**+7 (0,99) **BCC**+8  
(0,84)

EOLYSCA, (sfa), 195  
FEODALITE, (sfa), 198  
FEUILLE DU CHENE, (sfa), 199  
FOLIE DE LA COUR, (sfa), 201

**JARDANEL**, (aa)

par ALBAN A, (aa) et NAYA B, (aa)  
par LAYON, (aa)  
**ISO** 127 (93) **JSO** 5

KANELLE DE GD BRAY, (cs), 255

**JARNAC**, (sfa)

par RYON D'ANZEX, (aa)  
et VIC DU VASS, (sfa) par J'T'ADORE, (sfa)  
**ISO** 173 (11) **JSO** 5 **BSO**+16 (0,97) **BCC**+11  
(0,55) **IDR** 102 (03) **BDR**+2 (0,72)

ARDENTE DE RIVERLAND, 156  
BLAZIA, 169  
CHELSEA DE KREISKER, 181  
CLASIA, 183  
ORPHEE DES FORETS, (sfa), 355  
PACOTILLE DE CERISY, (sfa), 360  
PAOLINE DES LOGES, (sfa), 363  
PRIMEE DE SISSE, (sfa), 381  
QUOVADIS DU MESNIL, (sfa), 410  
RADIANCE DE MERIGNAUD, (sfa), 410  
RUMBA TOURNERIE, (sfa), 433  
SYCHEM DU MOULIN, (sfa), 454  
TACUMBA'KA, (sfa), 455  
THEA D'AUNOU, (sfa), 464  
ULISKA DE RIVERLAND, (sfa), 477  
UMBRELLA BRIOVERE, (sfa), 480  
VORANE DE LOUME, (aacr), 506

**JASCOTT' DE REVE**, (sfa)

par VOLTAIRE (DE), (han)  
et FASCOTTE DE REVE, (sfa)  
par TALISMAN DU MONTOI, (sfa)  
**ISO** 127 (03) **JSO** 6 **BSO**+1 (0,65)

QUININE D'ARTEMIS, (sfa), 405

**JASMIN**, (sfa)

par POT D'OR, (ps) et VIOLETTA, (sfa)  
par IBRAHIM

GUDRUN, (sfa), 209  
LUNA DE LA GRANGE, (sfa), 286

**JASPER BLEU**, (sfa)

par LE TOT DE SEMILLY, (sfa)  
et QUOSCARELLE, (sfa) par JABAD, (sfa)  
**ISO** 162 (09) **JSO** 6 **BSO**+12 (0,74)

SOJADE DE VAINS, (sfa), 446

**JASPER'S EGON**, (nrps)

par JASPER, (kwpn) et TROIKA TETTIE, (se)  
par KRISTAL, (se)

VALENCIA (NL), (nrps), 492

**JAUNE ET ROUGE**, (sfa)

par VERT ET ROUGE, (sfa)  
et AICHA LA ROUGE, (sfa)  
par KOUGLOF II, (sfa)  
**ISO** 144 (07) **JSO** 6 **BSO**+13 (0,69)

VIBRATION D'EOLE, 500

**JAVA GOLD (us)**, (ps)

par KEY TO THE MINT (US), (ps)  
et JAVAMINE (US), (ps)  
par NIJINSKY (CA), (ps)

NAVONA GOLD (DE), (ps), 321

**JAVOLLO**, (sfa)

par RYON D'ANZEX, (aa)  
et BAILLANTINE, (sfa) par NARCOS II, (sfa)  
**ISO** 137 (03) **JSO** 6 **BSO**+2 (0,84)

PELUCHE, (sfa), 366

RITA DU VERET, (sfa), 422

**JAZZ (NL)**, (kwpn)

par COCKTAIL (NL), (kwpn)  
et CHARMANTE, (se) par ULSTER, (se)  
**BDR**+32 (0,89)

DJEZZ VAN DE DONKHOEVE (BE), (bwp), 191  
T NOTE DE JAZZ (NL), (kwpn), 455

**JAZZ BAND COURCELLE**, (sfa)

par LE TOT DE SEMILLY, (sfa)  
et DANCING BRIDE, (sfa) par ALME, (sfa)  
**ISO** 140 (04) **BSO**+17 (0,95) **BCC**+7 (0,47)

ROMANEE CHAMBERTIN, (sfa), 426

TOREINE DARK, (sfa), 469

**JEFF DE L'ETANG**, (sfa)

par PRINCE JEFF, (ps)  
et BEESIGHT DE BRUNEL, (sfa)  
par POT D'OR, (ps)  
**ICC** 148 (05) **JCC** 6 **BCC**+16 (0,70) **BDR**+1 (0,71)

SEPTUNE D'AVRIL, (sfb), 440

**JEFF D'OR**, (sfa)

par ELF D'OR, (sfa) et ROYALE D'OR, (sfa)  
par IMAM D'OR, (sfa)  
**ISO** 158 (04) **JSO** 6 **BSO**+9 (0,97)

PEARL DE BRUNEL, (sfa), 366

PHILOSOPHY DE CLEZAC, (sfa), 372

PIN UP DU JARRIEN, (sfa), 374

ROXANNE DU BIDOU, (sfa), 431

SAGESSE DE B'NEVILLE, (sfa), 434

SEXYGIRL DE LA HARDT, (sfa), 441

SIDORE DE SANTALE, (sfb), 443

STAR DE BAIMONT, (sfa), 450

STEW GIRL DU SOUTRAIT, (sfa), 451

TIFANY DE HAUTE RIVE, (sfa), 465

**JENNY DE LA CENSE**, (sfa)

par DANDY DU PLAPE, (sfa)  
et NATIVE II, (sfa) par AMOUR DU BOIS, (sfa)  
**ISO** 167 (09) **JSO** 6 **BSO**+12 (0,95) **BCC**+13 (0,54)

AMONITE DU CAREL, 153

DIGITALE DE FEY, 190

QUIKODI DROMELLE, (sfa), 403

SAGA DE LA CENSE, (sfa), 434

TENTATION DE CHARME, (sfa), 461

ULTRABEL DE L'HERONNE, (sfa), 479

**JEU DE NUIT B DL BARONNIE (BE)**, (sbs)

par JALISCO B, (sfa)  
et FEDORA DE HASSOUMONT (BE), (sbs)  
par GALANT DE LA COUR, (sfa)

BELLA DE MARVIC, 165

**JIKY DE NANTUEL**, (sfa)

par PAPILLON ROUGE, (sfa) et ROYALTIE III  
par KAOLIN DE LYRE, (sfa)

**ISO** 150 (07) **JSO** 6 **BSO**+2 (0,88)

SWANN DE NANTUEL, (sfa), 453

**JIMBLE**, (ps)

par DOUBLE BED, (ps) et JIMKA, (ps)  
par JIM FRENCH (US), (ps)  
Gagnant en Plat Gagnant en Obstacles

JANOUK, (ps), 237

**JIVARO DU ROUET**, (sfa)

par VAS Y DONC LONGANE, (sfa)  
et MILADY DU ROUET, (sfa)  
par QUASTOR, (sfa)  
**ISO** 155 (12) **JSO** 6 **BSO**+13 (0,96) **BCC**+4 (0,53)

ALTESSE DE LAUME, 152

ATILLA DE LAUME, 159

OBELLE DAZE DU VIQUET, (sfa), 338

OLIDA DE DUCEY, (sfa), 344

OLYMPE DU TYL, (sfa), 345

PAYSE DEL CAMPO, (sfa), 365

PETUNIA DE LAUME, (sfa), 370

STARLETTE DE LAUME, (sfa), 450

UNIC DE LA GENTIERE, (sfa), 484

VICTOIRE BIVILLAISE, 500

**JOAL DE MADAME**, (sfa)

par PAPILLON ROUGE, (sfa)  
et QUOICK DU BANNEY, (sfa) par URIEL, (sfa)  
**ISO** 169 (08) **JSO** 6 **BSO**+5 (0,85)

REMEMBER ME ELTE, (sfa), 417

TOP CLASS DE MARIE, (sfa), 468

**JOERIS (NL)**, (kwpn)

par FERRO (NL), (kwpn) et AAFKE, (se)  
par U'FARNO, (se)  
**BCC**+20 (0,64) **IDR** 157 (99) **BDR**+22 (0,91)

UNITED EPINE HUBERT, (sfa), 485

**JOHNNY BOY II**, (sfa)

par DOLLAR DU MURIER, (sfa)  
et QUINA DES BRUYERES, (sfa)  
par NIGHT AND DAY, (ps)  
**ISO** 157 (10) **BSO**+7 (0,81)

ROCDOLLY CORUBERT, (sfa), 424

**JOKUS LATOUR**, (sfa)

par CONTENDER (DE), (holst)  
et FANTAISIE CURIEUSE, (sfa)  
par NARCOS II, (sfa)  
**ISO** 123 (03) **JSO** 6 **BSO**+2 (0,91) **BCC**+19 (0,51) **BDR**+6 (0,61)

POESIE FEYELE DU TY, (sfa), 378

PSYCHE D'ELITE, (sfa), 384

**JOLY FLY DES FORETS**, (sfa)

par ECHO DES FORETS II, (sfa)  
et HIGHFLY (NL), (kwpn)  
par JASPER, (kwpn)  
**ISO** 152 (05) **JSO** 6 **BSO**+1 (0,95)

DAME CHUTELIERE, 187

PALOMA DU CHENE, (sfa), 361

PRECIEUSE DU BLONDEL, (sfa), 380

QUADRETTE DOMBISTE, (sfa), 389

SALSA DU DEMON, (sfa), 435

TROFLY DE MANCY, (sfa), 472

TWISTY LAND, (sfb), 474

USHUAIA DES GALOPS, (sfa), 489

**JOUYEUX ARDENT**, (sfa)

par QUOUGLOF ROUGE, (sfa)  
et UTILE ARDENTE, (sfa)  
par GRAND VENEUR, (sfa)  
**ISO** 139 (09) **ESO** **BSO**+14 (0,72)

PERLE FINE DU VAL, (sfb), 370

**JOYAU DE BLOYE**, (sfa)

par DIAMANT DE SEMILLY, (sfa)  
et DIAMOND DE BLOYE, (sfa)  
par QUIDAM DE REVEL, (sfa)  
**ISO** 141 (06) **JSO** 6 **BSO**+16 (0,92)

QUELIA DE BOILARY, (sfa), 397

RIVALE DES SERVOIS, (sfa), 423

SEDUCTION D'ECAULT, (sfa), 440

STAR DU ROCH, (sfa), 450

**JOYAU DU HEQUET**, (sfa)

par QUOUGLOF ROUGE, (sfa)  
et PAMPLIERE, (sfa) par URIEL, (sfa)  
**ISO** 134 (03) **JSO** 6 **BSO**+8 (0,82)

PRIMEVERE DES CHEMINS, (sfa), 381

**JOYRIDER**, (oes)

par CONCORDE (NL), (kwpn) et BEAUTY, (se)  
par PELE, (se)  
**BSO**+5 (0,50)

VANINI VAN DE ZUUTHOEVE (BE), (bwp),  
494

**J'T'ADORE**, (sfa)

par BRILLOSO, (sfa) et EGLANTINE, (sfa)  
par TIGRE ROUGE, (sfa)  
**ISO** 172 (84) **JSO** 6 **BCC**+1 (0,56)

CERISE DU BANNEY, (sfa), 179  
GARE A TOI DU VAL, (sfa), 203

**JUMPY DES FONTAINES**, (fsf)

par JUS DE POMME (BE), (bwp)  
et BAMBOLA (NL), (kwpn)  
par RAMIRO (DE), (holst)  
**ISO** 169 (05) **JSO** 6 **BSO**+11 (0,95)

QUERY DE LA PIERRIERE, (sfb), 400

SUMPIE DU ROZEL, (cs), 452

TULIPE DES CABANES, (sfa), 473

URRA DE LA SERRE, (sfa), 489

**JUS DE POMME (BE)**, (bwp)

par PRIMO DES BRUYERES, (sfa)  
et OPALINE DES PINS, (sfa)  
par GARITCHOU, (aa)  
**BSO**+9 (0,83)

JANS DES FONTAINES, (sfa), 237

JULIE D'OPAL, (sfa), 247

**JUS DES FONTAINES**, (sfa)

par JUS DE POMME (BE), (bwp)  
et EGINE DE BAUGY, (sfa)  
par GALOUBET A, (sfa)  
**ISO** 156 (08) **JSO** 6 **ESO** **BSO**+12 (0,91)

PELAGIE DES PRES, (sfa), 366

QUADRILLE DES CABANES, (sfa), 389

QUELLE JOIE DE LAUME, (sfa), 397

QUITA DE B'NEVILLE, (sfa), 407

RYKIEL DE GRANDRY, (sfa), 433

SATINKE DES FONTAINES, (sfb), 438

TILLIA DU LOIR, (sfa), 466

UKRENE D'ELLE, (sfa), 476

**K ZOSTARA 56**, (oes)

par NIMMERDOR (NL), (kwpn)  
et ZOTARA, (se) par ABGAR, (ps)  
**BSO**+8 (0,44)

MELODIE VAN HET LINDEHOF (BE), (sbs),  
301

**KADALKO**, (ps)

par CADOUDAL, (ps) et KOLN (DE), (ps)  
par FANT (DE), (ps)  
**BDR**+2 (0,57) Gagnant en Plat Gagnant en  
Obstacles

MOUILLETTE, (ps), 311

**KALASKA DE SEMILLY**, (sfa)

par DIAMANT DE SEMILLY, (sfa)  
et NORMANDY NIGHT, (sfa)  
par NIGHT AND DAY, (ps)  
**ISO** 169 (12) **JSO** 6 **BSO**+11 (0,96) **BCC**+10  
(0,44) **BDR**+3 (0,59)

CASCADE DES FONTAINES, 177  
CAWAKIB, 178  
SABRA DE RAVEL, (sfa), 434  
SANTANA D'ALAUNA, (sfb), 437  
VICOMTESSE DE GRANDRY, 500

**KALDOUNEVEES**, (ps)

par KALDOUN, (ps) et SAFAROA, (ps)  
par SATINGO (IE), (ps)  
Gagnant en Plat

BARBARAT ST LEOMER, (\*aa\*), 164  
HONEY BUSH (GB), (ps), 217  
TICKA, (ps), 465

**KALEM**, (ar)

par NEGUS II (ES), (ar) et IRANIA (ES), (ar)  
par ZAFIRO (ES), (ar)  
**ISO** 123 (80) **JSO** 4

IOLE D'HELBY, (sfa), 227  
ISEULT DE KERGAHER, (sfa), 230  
LARA BIRMANE, (sfa), 272  
MILONGA DE MAY, (dsa), 305

**KAMA D'AMAURY**, (sfa)

par QUIDAM DE REVEL, (sfa)  
et ROSE CHAISERONNE, (sfa)  
par DIAGHILEV (GB), (ps)  
**ISO** 151 (06) **JSO** 6

SULTANE D'OR, (sfa), 452  
ULY D'AMAURY, (sfa), 479

**KANNAN (NL)**, (kwpn)

par VOLTAIRE (DE), (han) et CEMETA, (kwpn)  
par NIMMERDOR (NL), (kwpn)  
**ISO** 178 (04) **BSO**+25 (0,99) **BCC**+27 (0,74)  
**BDR**+8 (0,83)

AKANA DE LA LOGE, 149  
ALIENOR DE BURGO, 150  
ALIZEE DE LAUNAY, 151  
ALL THE BEST (BE), (bwp), 151  
AMANDINE DE LA POMME, 153  
ANA D'ELLE DE JARSAY, 154  
BADINE DU VAL, 161  
BALLERINE DU CHATEAU, 163  
BARACAT D'ANCHAT, 164  
BE BOP VEBE, 164  
BY YOUR SIDE, 172  
CALYPSO DU PONANT, 174  
CANAILLE DES RONDETS, 175  
CANDY DU BAERENRAIN, 175

CAPUCINE DU MARAIS, 176  
CASABLANCA DU CEDRE, 177  
CATOUCHA R (BE), (bwp), 178  
CHANEL DES VILLAS, 180  
COLOMBIE DES BICHES, 183  
COME PRIMA, 183  
COMEDIE DE TALMA, 184  
COQUETTE DE NEUWIL, 185  
CROCKEUSE, 186  
DARKAVA WEST, 188  
DAYTONA D'ALBA, 189  
DIANN DE VERT, 190  
DON'T JOKE WEST, 192  
NALADE DE L'EDEN, (sfa), 315  
NATIVE DE SEVIGNE, (sfa), 320  
NETEBE DE VIRTON, (sfa), 324  
NICOTINE COURCELLE, (sfa), 326  
NIGHT MADNESS, (sfa), 326  
NOUMBA DU NOYER, (sfa), 334  
NOUVEAUTE DU ROUET, (sfa), 334  
OKAN DE CORBOU, (sfb), 342  
OKANNE DU DONJON, (sfa), 342  
OPALINE DU VILPION, (sfa), 350  
OREE DU HEUP, (sfa), 353  
ORIANE DAMPIERRE, (sfb), 354  
OVER SPEED DU PLESSIS, (sfb), 359  
PATRIARCA DELA NUTRIA (MX), (sfa), 365  
PERLE DES IFS, (sfa), 369  
PETILLANTE DE L'HERIBUS (BE), (sbs), 370  
PIPETTE DES RONDETS, (sfa), 375  
PREMIERE DE MAI, (sfa), 380  
PRESENCE DE RIVERLAND, (sfa), 380  
PUEBLA DE LA NUTRIA (MX), (sfa), 384  
QUALINE DE RIVERLAND, (sfa), 390  
QUANA ONE DE L'EAUGRENEE (BE), (sbs),  
392  
QUANAYE DE RIVERLAND, (sfa), 392  
QUANNA DE LA VALLEE, (sfa), 392  
QUELINA D'AMAURY, (sfa), 397  
QUICKIE MINOTAIS, (sfa), 402  
RALETTE CLOSBONHOMME, (sfa), 412  
REBELLE DU ROSSON, (sfa), 415  
REINE DE LAUNAY, (sfa), 417  
RINSEL SITTE (BE), (sbs), 422  
ROCKETTE HOGUE, (sfa), 424  
ROMANCE DU VERCOL, (sfa), 426  
SAPHIRE DE LA MILIERE, (sfa), 437  
SEDUCTION DE LA ROQUE, (sfa), 440  
SKANANE DE THEOD, (sfa), 446  
SOURIS D'ELLE, (sfa), 449  
STELLA LYGHT, (sfa), 451  
SYMPHONIE DE GRANDRY, (sfa), 454  
TAMISE D'ELLE, (sfa), 457  
TANGO (NL), (kwpn), 458  
TANIS D'OR, (sfa), 458  
TENESSEE DE LA ROQUE, 461  
THEMIS DE LA GARDE, (sfa), 464  
TILIA DU GULLY, (sfa), 466  
TOURTERELLE D'ELLE, (sfa), 471  
TRAVIATA DE BEAUFOUR, (sfb), 472  
TRAVIATA MAIL, (sfa), 472  
ULISCA MOUCHE, (sfa), 477  
UNEROSE DE CHASSIGNOL, (sfa), 483  
URKANE DU PAINBENIT, (sfa), 488

**KAOLIN D'ELLE**, (sfa)

par BAYARD D'ELLE, (sfa)  
et DEVINETTE D'ELLE, (sfa)  
par NATIF DE CORDAY, (sfa)  
**ISO** 144 (04) **JSO** 6 **BSO**+12 (0,93) **BDR**+5  
(0,63)

VEGAS DE LA MARONNE, 496

VENUS DU CLOS, 498

**KARA DU HALAGE**, (sfa)

par ALLEGRETO, (sfa)  
et ECUME DU HALAGE, (sfa)  
par QUABRI DE LALEU, (sfa)  
**ISO** 126 (04) **JSO** 4

UTOPIA MENJOULET, (sfb), 490

**KARAMEL DE LAUTURE**, (sfb)

par GRIBALDI (DE), (trak)  
et JULISKA (BE), (bwp)  
par DONBITO VAN DE HELLE, (se)  
**IDR** 170 (16) **JDR** 6 **BDR**+31 (0,87)

QWISMEL D'HEBECOURT, (sfa), 410

**KARANDASJ (NL)**, (kwpn)

par FEDOR, (kwpn) et CORRIE, (se)  
par IRCO POLO, (se)  
**BSO**+8 (0,74)

KARANDIA (DK), (dwb), 256

**KASHMIR VAN'T SCHUTTERSHO**

(BE), (sbs)

par NABAB DE REVE (BE), (sbs)  
et FINES VAN KAMEREN, (sbs)  
par TENOR MANCIAIS, (sfa)  
**BSO**+23 (0,98)

AMELIE DE LUX, 153  
AURORE DE B'NEVILLE, 160  
BRISE DU MARAIS, 171  
MEADOW DE L'OTHAIN, (sfb), 299  
PERLE DE VIRTON, (sfb), 369  
QISS ME DU BRECHE, (sfb), 387  
QUOCAINE DE COURCY, (sfb), 409  
ROXANE DE VIRTON, (sfb), 430  
SAGA DE COQUERIE, 434  
THORA DU PARC, (sfb), 465  
TOP SPEED DU PLESSIS, (sfb), 468  
TOYE DU PARC, (sfb), 471  
UPPY DU PLESSIS, (sfb), 486  
UTOPIE DU GISORS, (sfb), 491  
VAILLANTE DE PAPIGNIES (BE), (sbs), 492

**KASHNEB**, (ps)

par KASHMIR II (IE), (ps)  
et TANERBREUSE, (ps) par TANERKO, (ps)

FARAWAY, (sfa), 198

**KASSIDI**, (sfa)

par PALADIN DES IFS, (sfa)  
et FELDAM DE BLONDEL, (sfa)  
par QUIDAM DE REVEL, (sfa)  
**ISO** 155 (07) **JSO** 6 **BSO**+16 (0,70)

SURPRISE DE BLONDEL, (sfa), 453

**KATIUS DU JURA**, (tf)

par TATIUS, (tf) et EMONETTE, (tf)  
par RAMSES II, (tf)

LOLITA D'AURON, (tf), 282

**KAY EPONA (BE)**, (sfa)

par MAJOR DE LA COUR, (sfa)  
et LOVE DU VALLON, (sfa)  
par AMARPOUR, (ps)  
**ISO** 131 (92) **JSO** 5 **BSO**+5 (0,92)

HULOTTE DES CHERIS, (sfa), 218  
O'HARAS DES SOURCES, (sfb), 342



**KENTO**, (sfa)

par CENTO (DE), (holst) et UALLIS, (sfa)  
par NARCOS II, (sfa)  
**ISO** 136 (07) **JSO** 6 **BSO**+19 (0,75)

ROSE ET NOIRE, (sfa), 428

**KEOPS DU VINNEBUS**, (sfa)

par ARIOSO DU THEILLET, (sfa)  
et POLKA DU VINNEBUS, (sfa)  
par COUNT IVOR (US), (ps)  
**ISO** 122 (03) **JSO** 5

RIAYADE DE DOUIT, (sfa), 421  
ROHANA DES ESSARTS, (sfa), 425  
SULINE DU GALETAY, (sfa), 452

**KEOPS LOUVO**, (sfa)

par STARSKY DE BRILX, (sfa)  
et ESMERALDA'JAC, (ps)  
par ROSE LAUREL (IE), (ps)  
**ISO** 133 (04) **JSO** 6 **BSO**+6 (0,77)

RESILLE DE TOURNIERE, (sfb), 418

**KERBELLA**, (ar)

par KESBEROY, (ar) et FATOUMA, (ar)  
par MAD OUA, (ar)

MASSAY, (sfa), 297

**KESSEL II**, (sfa)

par FEND L'AIR, (sfa) et ELLE, (sfa)  
par IBRAHIM

FIDJI DU JAQUET, (sfa), 199

**KF ROYALLY IMPRESSED**  
(US), (paint)

par DIGNIFIED IMPRESSION (US), (qh)  
et SHEZ PRESUMPTUOUS (US), (paint)  
par PRESUMED GUILTY (US), (paint)

BELUGA ROYAL D FLOTS, (paint), 166

**KHEOPS ST LOIS**, (sfa)

par LE TOT DE SEMILLY, (sfa)  
et AZALEE DE MAI II, (sfa)  
par MUGUET DU MANOIR, (sfa)  
**ISO** 138 (08) **JSO** 5 **BSO**+14 (0,73)

AUORE DU VALON, 160  
COCCINELLE DU VALON, 183

**KIDDER**, (ps)

par NIKOS (GB), (ps)  
et REINE DES AIGLES, (ps)  
par BRAVE JOHNNY, (ps)  
Gagnant en Obstacles

VOLENGA, 505  
VOLGA DU TREFLE, 505

**KIMBALL (BE)**, (bwp)

par DARCO (BE), (bwp)  
et WILLEMIEN, (kwpn) par OVERSTE, (kwpn)  
**BSO**+10 (0,62)

ALTESSE DE POMMES (BE), (bwp), 152

**KINGS**, (oes)

par KINGSTONS, (oes) et GAUME, (oes)  
par GUDRONS II, (oes)

KIPRA (LV), (oes), 262

**KING'S ROAD**, (ps)

par CADMUS (GB), (ps) et TRIESTE, (ps)  
par DAN CUPID (US), (ps)  
**BCC**+31 (0,80) **BDR**+1 (0,86)

JADE D'ERMISSERIE, (sfa), 234  
KALINE DE BELLEVUE, (sfa), 251

**KINGSALSA (US)**, (ps)

par KINGMAMBO (US), (ps)  
et CARETTA (IE), (ps) par CARO (IE), (ps)  
Gagnant en Plat

FEE SALSA, (ps), 198

**KIRIEL DU BANCO**, (sfa)

par URBAIN DU MONNAI, (sfa)  
et OLYSE, (sfa) par JILLING PIERRE, (aa)  
**ISO** 126 (03) **JSO** 6

SURPRISE D'ESPOIR, (sfa), 453

**KISSOVO**, (sfa)

par STARTER, (sfa) et GEISHA N, (sfa)  
par NIGHT AND DAY, (ps)

GAZELLE D'EMS, (sfa), 204

**KLASSIQUE DU GUE**, (sfa)

par DARCO (BE), (bwp) et LOICA II, (sfa)  
par URIEL, (sfa)  
**ISO** 147 (05) **JSO** 6 **BSO**+17 (0,65)

RAFALE DE LESSAC, (sfa), 411

**KLOTAIRE DU MOULIN**, (sfa)

par VOLTAIRE (DE), (han)  
et QUALITE DE LISLE, (sfa)  
par NANKIN, (sfa)  
**ISO** 176 (07) **JSO** 6 **BSO**+11 (0,83) **BDR**+3  
(0,42)

BASQUIAT, 164  
TOSCANE DU CHANU, (sfa), 470

**KOLAS**, (sfa)

par BARIGOULE, (\*aa\*) et CARABI, (cs)  
par NABCOR DE FONDELYN, (\*aa\*)  
**ISO** 144 (86)

IZARA III, (sfb), 233

**KORSAR (DE)**, (sahna)

par KOLIBRI, (meckl) et OCTAVIA (DE), (trak)  
par HUMBERT (DE), (trak)  
**ISO** 131 (04)

POURPRE DU CLEUZIQU, (cs), 379  
REVERENCE LA GASTINE, (sfa), 419

**KORTO MALTESE**, (sfa)

par LE TOT DE SEMILLY, (sfa)  
et BELLA DES CRESLES, (sfa)  
par ELF III, (sfa)  
**ISO** 156 (05) **JSO** 6 **BSO**+6 (0,87)

ULINE DU PRINTEMPS, (sfa), 477

**KRESCENDO CORUBERT**, (sfa)

par ALLEGRETO, (sfa)  
et VENDETTA DES BOIS, (sfa)  
par QUICKLOVE FONTAINE, (sfa)  
**ISO** 156 (09) **BSO**+13 (0,76)

ALLURE DU PAYS D'AUGE, 151

**KRONOS D'OUILLY**, (sfa)

par UZELIEN, (sfa) et GARDENIA (DE), (han)  
par GRAPHIT, (han)  
**ISO** 179 (12) **JSO** 6 **BSO**+16 (0,80)

SUPER CHIO, (sfa), 452  
TAIBA, (sfa), 456  
TAQUINE D'AZUR, (sfa), 458

**KRUG DE MEIA LUA (NL)**, (kwpn)

par RAMIRO (DE), (holst) et EREINA, (se)  
par JASPER, (kwpn)  
**ISO** 153 (05) **BSO**+13 (0,74)

UNE BRENDA DU VERET, (cs), 481

**LA ZARRAS (DE)**, (holst)

par LANDGRAF I (DE), (holst)  
et PUSSTA, (holst) par RAIMOND, (holst)  
**BSO**+9 (0,60)

ATHENA DE CHARLOTTE, 158

**LABEL D'OR**, (sfa)

par ELF D'OR, (sfa) et BALLERINE D'OR, (sfa)  
par HURLEVENT, (sfa)  
**ISO** 145 (04) **JSO** 6 **BSO**+11 (0,85) **BDR**+3  
(0,43)

SAMIRA D'ELVANGE, (sfa), 436

**LAEKEN**, (sfa)

par MEXICO, (sfa) et HERTA (BE), (fsf)  
par FLUGEL (BE), (se)  
**ISO** 175 (86) **JSO** 6

ILE BAUDE, (sfa), 223  
IMPERATRICE DU MARAIS, (sfa), 224  
INKA DU MANOIR, (sfa), 227  
KATTI LUCERNAISE, (sfa), 258  
KOLINE DE CHOLVING, (sfa), 265  
LAPILLI DE ST JEAN, (sfa), 272

**LAGON DE L'ABBAYE**, (sfa)

par DIAMANT DE SEMILLY, (sfa)  
et AMOUR DE CHANTEPIE, (sfa)  
par JEROBOAB, (sfa)  
**ISO** 167 (08) **JSO** 6 **BSO**+11 (0,88)

UDISONNE DE L'ABBAYE, (sfa), 475

**LAHINT (US)**, (ps)

par WOODMAN (US), (ps)  
et COUNT ON BONNIE (US), (ps)  
par DANCING COUNT (CA), (ps)

MISS PAULINE, (ps), 308

**LAMBADA VAN**  
**BERKENBROECK**, (old)

par LEVANTOS I, (holst) et GOLDI, (han)  
par GOLDSTERN, (han)

EVIE (BE), (bwp), 197  
SOURCE DE LONGPRE (BE), (bwp), 449

**LAMM DE FETAN**, (sfa)

par FERGAR MAIL, (sfa)  
et HARMONY DE FETAN, (sfa)  
par LE TOT DE SEMILLY, (sfa)  
**ISO** 180 (10) **JSO** 6 **BSO**+23 (0,95)

ABSINTHE DE MARS, 147  
ARNAQUE PHOLE, 157  
ATHENA DU SEY, 158  
BEAUTEDIVINE, 165  
BOHEME DU MARAIS, 169  
RAFALE DU VENT, (sfa), 411

TALBOLAMM, (sfa), 457  
 VALSE DE COURCEL, 493  
 VIOLINE COURCELLE, 503

**L'AMOUR DU BOIS**, (sfa)

par ROSIRE, (sfa) et SENORITA DU BOIS, (sfa)  
 par MUGUET DU MANOIR, (sfa)  
**ISO** 171 (08) **JSO** 6 **BSO**+20 (0,95)

CYBELE DES PRES, 187  
 SEPIA DE SCEVOL, (sfa), 440  
 SYMPHONIE DU JAMBOT, (sfa), 455

**LANDLORD (DE)**, (holst)

par LANDGRAF I (DE), (holst)  
 et GIRANE, (holst)  
 par RUSHING WATER (GB), (ps)

LALUNA Z (BE), (z), 271

**LANDO**, (oes)

par LANDADEL (DE), (holst) et PIAFFE, (oes)  
 par RAMIREZ, (oes)

LUPARA (PL), (oes), 287

**LANDO (DK)**, (dwb)

par LANCIER, (holst) et SILVIA, (se)  
 par RAIMONDO (DK), (se)  
**BSO**+16 (0,98) **BCC**+7 (0,65)

ALIZEE DE LA JOUX, 151  
 AUPALINE DU REVERSEY, 160  
 BANDITA D'OZ, 164  
 BRUME DU REVERSEY, 172  
 DILANDA DE COAT LOCH, 191  
 NANDALME, (sfa), 318  
 PRISKA FLOREVAL, (sfa), 383  
 UPSA DU LOIR, (sfa), 486  
 URANIE DE LONGA, (sfa), 486  
 VAILLANTE DU CHANU, 492  
 VELOIA DE M'ELODIE, 496  
 VICTOIRE DU VALDIEU, 500  
 VIRGULE DE BEAUDE, 503

**LANDOR S (DE)**, (old)

par LANDADEL (DE), (holst)  
 et FUREIDA 2, (old)  
 par GODEHARD (DE), (han)  
**BSO**+6 (0,95) **BCC**+7 (0,51) **BDR**+2 (0,76)

ALYSSON DE LAURE, 152  
 AMALIA (NL), (kwpn), 153  
 APPLE D'AMOUR, 155  
 COOL GIRL DE LA LOVE, 185  
 MISS DE L'OTHAIN, (sfb), 307  
 POESIE DU VALDONNE, (sfb), 378  
 SINFONIE DE MAZIERE, (sfb), 444  
 VICE VERSA GARETTE, 500  
 VICTORIA DE FERIVEL, 501  
 VISTA DE LA FEUILLEE, 504

**LANDWIND**, (holst)

par LOMBARD, (holst) et MURINA, (westfl)  
 par FURIOSO II EX VERTUOSO, (sfa)  
**BSO**+16 (0,79)

TOP MODELE DB (BE), (bwp), 468

**LANTHANO**, (han)

par LANTHAN (DE), (han) et ABRAXIS, (han)  
 par AKZENT I, (han)

LIVIA (CH), (ch), 281

**L'ARC DE TRIOMPHE (DE)**, (old)

par LANDOR S (DE), (old)  
 et PRAELUDIUM (DE), (bywbl)  
 par PILOT, (westfl)  
**ISO** 132 (04) **JSO** 5 **BSO**+18 (0,99) **BCC**+11 (0,77) **BDR**+4 (0,82)

ACHAIA D'ELIANDY, 148  
 ALL WAY SUNHEUP, 151  
 AMAZONE D'EAU GRENOU, 153  
 ARCHE DU MONT, 156  
 BLACK SWAN DE NEUWIL, 168  
 BONNIE DE MAILLET, 170  
 CAELLE DU LYS, 173  
 CALINKA DE PUCHETY, 174  
 CAPITALE VAN DE ROCK, 175  
 CAPUCINE DU GENET, 176  
 CARLITA, 177  
 CELIA DI TAI, 179  
 CENAI ONE, 179  
 CHEYENNE DEL CABALERO, 181  
 CHIPS KOKKA, 182  
 CLASSICA DU ROC, 183  
 COME WITH ME, 184  
 COMETE DU SALBEY, 184  
 CORNELLA DE RIVERLAND, 185  
 CRAQUANTE DE MAZIN, 186  
 DERNIERE MINUTE POHER, 189  
 LARKINA BOIS MARGOT Z (BE), (z), 273  
 QOSA NOSTRA, (sfb), 388  
 QUALINE DE LAUNAY, (sfb), 390  
 QUALITY DU GOLFE, (sfb), 391  
 QUICHENOTTE DU ROC, (sfb), 402  
 QUINIELA BOIS MARGOT, (sfb), 405  
 RIEGA, (sfb), 421  
 RIVOLI DE ROSAY, (sfb), 424  
 STARLETT DU LANIEL, (sfb), 450  
 SYLPHIDE PONDY, (sfb), 454  
 TAPASS, 458  
 TOSCANINA BATILLY, (sfb), 470  
 TRACE DU ROUET, (sfb), 471  
 ULTIMATE DES FLAGUES, (sfb), 478  
 ULTRA DE TREHO, (sfb), 479  
 UNALI'ZZA, (sfb), 480  
 UNE DE RANCE, (sfb), 481  
 UNFINITY BOIS MARGOT, (sfb), 484  
 URCA DU GAST, (sfb), 487  
 UTIQUE CHATELIER, (sfb), 490  
 UTOPIA BLANCHE, (sfb), 490  
 UTOPIE DE RIVERLAND, (sfb), 490  
 VALBONE TAME, 492  
 VANITY BOIS MARGOT (BE), (sbs), 495  
 VENISE DU CHANU, 497  
 VENUSIA DU GISORS, 498  
 VIALENA DE SETIF, 499  
 VOLCANE DE LAFEUILLEE, 505  
 VOLGA TAME, 505

**LASCAUX**, (\*aa\*)

par DUNIXI, (ar) et LA COQUILLE (IE), (ps)  
 par COQUELIN (US), (ps)  
**ISO** 109 (99) **ICC** 114 (98) **JCC** 6  
 OCEANIE DU PUY, (sfb), 340

**LASINO (DE)**, (holst)

par LANDGRAF I (DE), (holst)  
 et ARINA, (holst) par CAPITOL I (DE), (holst)  
**BSO**+17 (0,72)

LA BELLE DE JOUR (DE), (holst), 268  
 LESLEY (DE), (westfl), 276

**LAUDANUM**, (ps)

par BORAN (GB), (ps) et MONTA BELLA, (ps)  
 par MONTAVAL, (ps)  
**ISO** 156 (77) **BSO**+14 (0,98) **BCC**+13 (0,79)

ELFEE DES GARINS, (sfa), 194  
 ELUSA VANDRIN, (sfa), 195  
 ERICA D'ARIEL, (sfa), 195  
 GARANCE, (sfa), 203

**LAURENZ (DE)**, (holst)

par LORD, (holst) et VORDULA, (se)  
 par COR DE LA BRYERE, (sfa)  
**BSO**+6 (0,80) **BDR**+7 (0,55)

QOMETE DES FOUGES, (sfb), 388  
 REGALIA DU BOCHARD, (sfb), 416  
 TYVAINE DU FOUR, (sfb), 474

**LAURIER DE HERE**, (aa)

par VELOCE DE FAVI, (aa)  
 et AURORE DU MAURY, (aa)  
 par SAMUEL, (aa)  
**ISO** 152 (06) **JSO** 6 **BSO**+5 (0,96) **BDR**+4 (0,71)

UGOLINE BELMANIERE, (aacr), 476

**LAUTERBACH (DE)**, (old)

par LANDOR S (DE), (old) et COCO, (holst)  
 par CONTENDER (DE), (holst)  
**ISO** 153 (09) **JSO** 6 **BSO**+21 (0,93) **BDR**+4 (0,40)

ADRIANA D'ARGOUGES, 148  
 AUBADE DE PIA, 159  
 DREAM DE BLONDEL, 193  
 VAHINEE, 492  
 VICKI JO, 500  
 VODKA DU PLESSIS, 505

**LAVALETTO**, (holst)

par LANDGRAF I (DE), (holst)  
 et ZYPRESSE, (oes) par MARMOR, (holst)  
 PASSIONATA II (DE), (holst), 364

**LAVILLON**, (sfa)

par DIAMANT DE SEMILLY, (sfa)  
 et ANAIDE, (sfa) par LAUDANUM, (ps)  
**ISO** 164 (09) **JSO** 6 **BSO**+20 (0,81)

ATYSSE DE L'AUBREE, 159  
 SUPERSONIC, (sfa), 452  
 UZY DU FAUBOURG, (sfa), 491

**LAWRENCE (BE)**, (bwp)

par LANTAAN, (holst) et TRONJA, (holst)  
 par LANDGRAF I (DE), (holst)  
**BCC**+10 (0,49) **IDR** 141 (02) **BDR**+17 (0,90)

ODEA DE ROC O'CERF (BE), (sbs), 340  
 OPALINE DES FEERIES, 350

**LE BALAFRE**, (ps)

par GROOM DANCER (US), (ps)  
 et TUNERIA (GB), (ps) par TANERKO, (ps)  
 Gagnant en Plat

ORCHIDEE GAUDINIERE, (sfa), 352

**LE CONDEEN**, (sfa)

par GRAND VENEUR, (sfa)  
 et CARBONNIERE, (sfa) par RED STAR II, (ps)  
**ISO** 136 (83) **JSO** 6 **BCC**+4 (0,78)

JUVENILE DE ST MARTIN, (sfa), 249  
 NOCE BLANCHE, (sfa), 330

PHÉLINE DE MANCY, (sfa), 372  
RIBLETTE, (sfa), 421

### LE GLORIEUX (GB), (ps)

par CURE THE BLUES (US), (ps)  
et LA MIRANDE, (ps) par LE FABULEUX, (ps)  
Gagnant en Plat

CELINE UP, (ps), 179

### LE GREGOL, (\*aa\*)

par DIONYSOS II, (\*aa\*) et LA GRELE, (\*aa\*)  
par OUBANGHI, (ps)

**BDR**+2 (0,83) **IAA** 134 (76)

FANCHON II, 197

### LE PLANTERO, (sfa)

par GRAND VENEUR, (sfa) et GEOLE, (sfa)  
par NANKIN, (sfa)

**BDR**+2 (0,89)

ÉTOILE DES BOULAIS, (sfa), 196

FLORA DES MONCEAUX, (sfa), 201

### LE TOT DE SEMILLY, (sfa)

par GRAND VENEUR, (sfa)  
et VENUE DU TOT, (sfa) par JURISTE, (sfa)  
**ISO** 177 (85) **JSO** 6 **BSO**+14 (0,99)

ACTRICE DE RIVERLAND, 148

COMÈTE D'ISCLA, 184

DESIRÉE MONDAINE, 190

GEKAS DES FORETS, (sfa), 204

HIPPIE DE SEMILLY, (sfa), 216

HISPANIA DE BACON, (sfa), 216

ISMAILIA DE LORMETTE, (sfa), 231

JAINA DES ETISSES, (sfa), 235

J'ARRIVE II, (sfa), 237

JILLY DE RIVERLAND, (sfa), 242

JUDY DE LA CENSE, (sfa), 247

JUDY DE PAULOIS, (sfa), 247

KALINKA DES GENETS, (sfa), 252

KAMELIA DU TYL, (sfa), 253

KANDIE DES ETISSES, (sfa), 254

LA CAILLE DE MARS, (sfa), 268

LAA LAA DU VOYEUX, (sfa), 269

LARA DU FRAIGNEAU, (sfa), 273

LARISTOTE, (sfa), 273

LAVANDE DES FORETS, (sfa), 274

LUCIOLE DE SEMILLY, (sfa), 285

ME TOO DE SEMILLY, (sfa), 299

MERVELLE DE BLANY, (sfa), 303

MOLDAVIA DE SEMILLY, (sfb), 310

MONEY DE KREISKER, (sfa), 310

MONODIE DE RUEIRE, (sfb), 310

MY LOVE DE KREISKER, (sfa), 312

MYRTILLE DE BATILLY, (sfa), 313

MYRTILLE DES IFS, (sfa), 313

NACRE DU FRAIGNEAU, (sfa), 314

NAHEMA DU ROZEL, (sfa), 315

NAMIBIE DE GEODE, (sfa), 317

NANA DE SAVIGNY, (sfa), 317

NAOMIE DES SAUGETS, (sfa), 319

NARUSHA, (sfa), 320

NATURE DE L'AUTROT, (sfa), 321

NECROPOLE D'OR, (sfa), 321

NEO TOT DU BEUVRON, (sfa), 323

NEW STAR, (sfa), 324

NICOMEA D'AIX, (sfa), 326

NOBLE D'ALTENBACH, (sfa), 329

NORKA DORCEL, (sfa), 332

NORMA GIN, (sfa), 332

NOUMEA D'EPIC, (sfa), 334

OFFENSIVE D'HITTY, (sfa), 342

OPALINE DES FORETS, (sfa), 350

ORIA DE SAVIGNY, (sfa), 353

ORIGINE DU TALUS, (sfa), 354

ORLANE DE L'ABBAYE, (sfa), 355

OSANA DU PRE, (sfa), 356

OTCREAM BERENICE, (sfa), 358

PAGAILLE D'AZIF, (sfa), 360

PERLE DU GISORS, (sfa), 369

PETRA DU LOUP, (sfa), 370

PHEDRA DE SAVIGNY, (sfa), 371

PIN UP D'HERBOURG, (sfa), 374

PRINCESSE DE LA CREEK, (sfa), 382

QLOEE DU RIO, (sfa), 387

QUALIOPE DES ORCETS, (sfa), 390

QUAMILLE DE GRANDRIE, (sfa), 392

QUEL STAR DE BACON, (sfa), 396

QUENA DE SULLY, (sfa), 398

QUINTE DU ROZEL, (sfa), 406

QUIRINA DE GRANLIEU, (sfa), 407

QUOLOMBIA DE VAINS, (sfa), 409

RAZZIA DU GISORS, (sfa), 414

REFERANCE VAL DE MAI, (sfa), 416

REINE DE RIVERLAND, (sfa), 417

RIVIERA DE BEAUFOR, (sfb), 423

ROCCA DE BONCE, (sfa), 424

ROLLS DE FRANCE, (sfa), 425

ROLLS DE ROSSIGNOL, (sfa), 425

ROSALIE DES BROCHES, (sfa), 427

ROSEE DE BEAUFOR, (sfb), 429

ROXANE D'ORYVIL, (sfa), 430

ROYALE DU LOGIS, (sfa), 431

SAINTE EXE TARROY, (cs), 435

SAMBA PLATIERE, (sfa), 436

SAPHIRA DES FROTARDS, (sfa), 437

SAVIC DU GUE, (sfa), 438

SI JOLIE DU FORT, (sfa), 443

STELLA DELQUE, (sfa), 451

SYMPHONIE DE FRITOT, (sfa), 454

TENUE DU HAMEL, (sfa), 461

TERRE DU MIRAL, (sfa), 462

TURQUOISE DU FORT, (sfa), 473

VANOISE DU HAUT BOIS, 495

### LEFEVRE, (holst)

par LOMBARD, (holst) et MAJA, (holst)

par COR DE LA BRYERE, (sfa)

BLANKONETTE III (DE), (old), 168

### LEJANO (DE), (holst)

par LIMBUS (DE), (holst) et PADUA VI, (holst)

par CARTHAGO (DE), (holst)

**ISO** 155 (14) **JSO** 6 **BSO**+18 (0,86)

UXALA HOY, (sfb), 491

### LENNARD, (kwpn)

par ZUIDHORN, (kwpn) et WILLEMIENA, (oes)

par NOTARIS, (se)

VAVANTA V TH (NL), (kwpn), 495

### LEOPARD DU CASTEL, (sfa)

par QUASTOR, (sfa) et T'IRAS, (sfa)

par BRULE TOUT

**ISO** 132 (82) **JSO** 6

HYRIS DU MONTOIS, (sfa), 219

JORCA DES VALLEES, (sfa), 245

### LEPRINCE DE THURIN, (sfa)

par URIEL, (sfa) et BERCEUSE, (sfa)

par RANTZAU, (ps)

**BSO**+6 (0,98)

FANTAISIE CHENAL, (sfa), 197

FANTASIA DES BOIS, (sfa), 197

FLICKA DU ROC, (sfa), 200

GALAXIE D'EPINE, (sfa), 202

GAUSIE, (sfa), 203

HERMINE DE THURIN, (sfa), 215

JAVISTA DU BOIS, (sfa), 239

JOIDHIVI DE LA RIVE, (sfa), 243

JUNON DU PRE SEC, (sfa), 248

MASSILIA D'INES, (sfa), 297

### L'ESCALATOR, (\*aa\*)

par ROSEAU D'OR, (\*aa\*)

et L'ESCAPADE, (\*aa\*) par TIAIA, (ps)

**IAA** 141 (94)

JOLYSTAR DU CAYROU, (aa), 244

SINSEMILIA, (\*aa\*), 445

### LET'S GO, (oes)

par LAVALL I, (holst) et ALLORNA, (holst)

par LORENZ, (holst)

ULRIKA VAN DE MUSSENHOEVE (BE), ( wp),  
478

### LEVISTAN (DE), (han)

par LEVISTO (DE), (holst) et AMEISE, (han)

par ARGENTAN, (han)

**ISO** 134 (10) **JSO** 6 **BSO**+7 (0,91) **IDR** 101 (08)

**JDR** 4 **BDR**+12 (0,40)

BABOUCHKA DE HUS, 161

BAICKA DE HUS, (kwpn), 162

BEE DU FAUBOURG, 165

BIKINI DE HUS, 168

CALINE DU CLION, 174

LASTINE Z, (z), 273

### LIBERO H (DE), (holst)

par LANDGRAF I (DE), (holst)

et OKTAVE, (holst) par RONALD, (holst)

**BSO**+19 (0,89) **BDR**+3 (0,49)

HATEMPO, (sfa), 212

### LIEU DE RAMPAN, (sfa)

par QUASTOR, (sfa) et REINE D'AMOUR, (sfa)

par PLEIN D'ESPOIRS

**ISO** 133 (83) **JSO** 6 **BSO**+8 (0,97)

FLEUR DU SCION, (sfa), 200

JOLIE DE RAMPAN, (sfa), 243

KIRINA DU MONT, (sfa), 262

LETOILE DE RAMPAN, (sfa), 277

MILSHAKE ROUSSE, (sfa), 305

MY LADY, (sfa), 312

OLIEU DE LYR, (sfa), 344

ORELIE DU VILPION, (sfa), 353

OSYRIS DE POYANS, (sfa), 358

PENELOPE DE LA TRIGAL, (sfa), 367

POUCHKINE CECE, (sfa), 379

RUBRIQUE DU PHARE, (sfa), 432

### LIEU DES FORETS, (sfa)

par CONCORDE (NL), (kwpn)

et RAPSODIE II, (sfa) par JALISCO B, (sfa)

**ISO** 134 (03) **JSO** 6 **BSO**+12 (0,90)

TAMISE LANDAISE, (sfa), 457

### LIFTING MINOTIERE, (sfa)

par CAUCALIS, (sfa)

et REGATE MINOTIERE, (sfa)

par HOSPODAR, (sfa)

**ISO** 140 (05) **JSO** 6



SEXY DES AJONCS, (sfa), 441

### LIMBO (NL), (kwpn)

par CONCORDE (NL), (kwpn) et HIRA, (se)  
par RIVAAL, (se)  
**ISO** 130 (02) **BSO**+13 (0,94) **BCC**+1 (0,53)

APPY ARDENTE, 156  
CATAPULT (BE), (sbs), 178  
RUMBA DE LA ROQUE, (sfb), 433  
SHEYENNE DE REVEL, (sfb), 442  
UBAYE DE LA ROQUE, (sfb), 475  
UTINAM DROMELLE, (sfb), 490

### LIMNOS (JP), (ps)

par HECTOR PROTECTOR (US), (ps)  
et LINGERIE (GB), (ps)  
par SHIRLEY HEIGHTS (GB), (ps)  
Gagnant en Plat

ABBY SCIUTO, (aqps), 147  
TOOTSIE ROLL, (aqps), 468

### LINARO (DE), (holst)

par LANDGRAF I (DE), (holst)  
et TAMARA, (holst)  
par CALYPSO II (DE), (holst)  
**BSO**+1 (0,71) **BDR**+13 (0,41)

KLIVIA III (DE), (holst), 264

### LINIE (DE), (old)

par LANDOR S (DE), (old) et NOVA, (holst)  
par CALIDO (DE), (holst)  
**ISO** 117 (09) **BSO**+10 (0,55)

VIOLETTA L'AMAURIAL, 502

### LITCHI HOY, (sfa)

par CALVARO (DE), (holst)  
et SUMMER STAR, (sfa) par JALISCO B, (sfa)  
**ISO** 149 (10) **JSO** 6 **BSO**+8 (0,92)

SEME LAVEINE, (sfa), 440  
TITANE DE COQUERIE, (sfa), 467

### LITSAM, (sfa)

par QUIDAM DE REVEL, (sfa)  
et TISCHNA, (sfa) par KAYACK, (sfa)  
**ISO** 168 (11) **JSO** 6 **BSO**+7 (0,96)

ASTINGS, 158  
CARACAS D'EL, 176  
REINEMAI DE BREZET, (sfa), 417  
RIVIERE DE BLANCHIZET, (sfa), 423  
RUMEUR IN LOVE, (sfa), 433  
SADISKA DE BLANCHIZET, (sfa), 434  
TAEMA DU FRENEY, (sfa), 456

### LIVAROT, (sfa)

par BRILLOSO, (sfa) et CORINA I, (sfa)  
par RANTZAU, (ps)  
**BCC**+1 (0,75)

EROS DE L'ANGER, (sfa), 195  
IRIS DE LA GRANGE, (sfa), 228  
KISMI DE THEYSSAMY, (sfa), 263  
LOLA DE CORDELLES, (sfa), 281  
LOLITA GREEN, (sfa), 282

### LIVE DU THEIL, (sfa)

par VOLTAIRE (DE), (han)  
et GALILEE DES FORETS, (sfa)  
par QUIDAM DE REVEL, (sfa)  
**ISO** 126 (04) **JSO** 6

RASTA DES MONTS, (sfa), 414

### LIZARAZU 17 (DE), (holst)

par LANCER II, (holst) et INDIRA XV, (holst)  
par COR DE LA BRYERE, (sfa)  
**BSO**+13 (0,41)

GEMINI DE VIRTON (BE), (sbs), 204

### LOJTNANTSHJAERTA, (oes)

par LEUTHEN I, (holst) et LINNEA, (oes)  
par UTRILLO (SE), (swb)

LT AWERTINA (NO), (oes), 285

### LONGCHAMP (DE), (han)

par LAURIES CRUSADOR (GB), (ps)  
et ELLEEN, (han) par EISENHERZ I (DE), (han)  
**BDR**+22 (0,50)

LOME (DE), (han), 282

### LOOPING D'ELLE, (sfa)

par CARTHAGO (DE), (holst)  
et HISTOIRE D'ELLE, (sfa)  
par JALISCO B, (sfa)  
**ISO** 172 (12) **JSO** 6 **BSO**+19 (0,87)

RHAPSODIE EN BLEU, (sfa), 420  
ROXANE DE LA BUTTE, (sfa), 430  
ROYALE DE LA CHESNEE, (sfa), 431  
TOSCANE DE LOLIF, (sfa), 469

### LORD CALANDO (DE), (holst)

par LORD, (holst) et PERRA, (holst)  
par CALANDO I (DE), (holst)  
**BSO**+8 (0,97) **BCC**+13 (0,74) **BDR**+2 (0,80)

NEGATIV D'EMERY, (sfa), 322  
ONE MORE TIME, (sfa), 348  
OPALINE DE L'EPINETTE, (sfa), 350  
PISTOLE DU FAY, (sfa), 375  
PRISKA DE MARCHENVAL, (sfa), 383  
REGLISSE DES ESSARTS, 416  
SOPRANE DE ROSA, (sfb), 448  
TEQUILA DU BOISFAYEN, (sfa), 461

### LORD LENNOX (DE), (holst)

par LORD, (holst) et VIRA, (se)  
par FANTUS, (holst)  
**BSO**+16 (0,55)

OCCITANE CLAVIERE, (sfa), 338  
ONE LENNOX, (sfa), 348

### LORD Z (DE), (holst)

par LORD, (holst) et THIA, (holst)  
par CALANDO I (DE), (holst)  
**BSO**+10 (0,93)

TRINITE DU LAVOIR, 472  
TZIGANE DE HOULBRAN, (sfb), 474

### LORDANO, (holst)

par LORD, (holst) et VARESE, (holst)  
par CORIOLAN (DE), (holst)

FIONA (CZ), (oes), 199

### LORDANOS (DE), (holst)

par LANDOS (DE), (holst)  
et W ASHLEY, (holst) par AHORN Z (DE), (han)  
**BSO**+17 (0,77)

FORSTHEIDE (DE), (old), 201  
LIBRA 4 (DE), (old), 278  
VERVEINE DE MONTSEC, 499

### LOTUS (NL), (kwpn)

par EQUADOR (NL), (kwpn) et HORNFEET, (se)  
par ZUIDHORN, (kwpn)  
**ISO** 171 (03)

VALERIANE DE SEEBACH, 492

### LOUDEAC (US), (ps)

par RIVERMAN (US), (ps)  
et LOUVETERIE (US), (ps)  
par NUREYEV (US), (ps)  
Gagnant en Plat

ATOCHA GIRL, (ps), 159

### LOUP SOLITAIRE (US), (ps)

par LEAR FAN (US), (ps)  
et LOUVETERIE (US), (ps)  
par NUREYEV (US), (ps)  
Gagnant en Plat

LUPA LOUVA, (ps), 287

### LOUSTICK DU BUGUE, (ac)

par GOLDEN WHIP, (ps)  
et VANILLE DU BUGUE, (aa)  
par FOL AVRIL, (aa)  
**ISO** 142 (11) **JSO** 6 **BSO**+5 (0,61)

BROWNIE DE VITAM, (aa), 171

### LOUTANO (DE), (holst)

par LANDGRAF I (DE), (holst)  
et TROJA, (holst) par CALYPSO I, (holst)  
**BCC**+26 (0,69) **BDR**+10 (0,89)

QUMRAM DU LESME, 408  
TZARINE DU TAILLIS, (sfb), 474

### LOUVETEAU (US), (ps)

par BAHRI (US), (ps)  
et LOUVETERIE (US), (ps)  
par NUREYEV (US), (ps)  
Gagnant en Plat

CARLA BLUE, (ps), 176

### LOVIS CORINTH, (old)

par LANDOR S (DE), (old) et JANETT II, (holst)  
par COROFINO (DE), (holst)  
**BSO**+1 (0,46)

FEELOVIA (DE), (old), 198

### LUBUMBASHI, (sfa)

par NANKIN, (sfa) et BELOUKIA, (sfa)  
par IBRAHIM

GALAXY DE MOREL, (sfa), 202

### LUCCIANNO, (sfa)

par BURGGRAAF (DE), (holst)  
et AWAY PIERREVILLE, (sfa) par ALME, (sfa)  
**ISO** 177 (09) **JSO** 6 **BSO**+20 (0,98) **BCC**+13 (0,61)

QUAMELLE DES SOURCES, (sfa), 392  
RISPIE DE BIBRAX, (sfa), 422  
ROSE DU FAUBOURG, (sfa), 428  
ROSITA DU GRAND BOIS, (sfa), 429  
SAMUSHKA, (sfa), 436  
TAMISE D'EAU GRENOU, (sfa), 457  
URDALI, (sfb), 487  
URSULINEDELAHAYE, (sfa), 489

**LUCHIROVERTE (IE), (ps)**

par SLIP ANCHOR (GB), (ps)  
et GREEN LUCIA (GB), (ps)  
par GREEN DANCER (US), (ps)  
Gagnant en Plat

KERIELLE, 259

**LUCKY BOY (IT), (fsf)**

par LAVALL II, (holst) et CAROL, (se)  
par CALYPSO I, (holst)

QONSTANCE DE PADOUE, (sfa), 388  
VENDOME DE PUYMALIER, 497

**LULLY ROCIO, (sfa)**

par CHEENOOK (DE), (holst) et ELODEA, (sfa)  
par RUBIS ROUGE, (sfa)  
**ISO** 127 (07) **JSO** 5 **BSO**+12 (0,82) **BDR**+9 (0,46)

BEAUTY DU FIEF, 165

**LUPICOR (NL), (kwpn)**

par LUX Z (DE), (han) et JOURDETTE S, (oes)  
par PILOT, (westf)  
**BSO**+24 (0,93)

AROSA (NL), (kwpn), 157  
QUERIE LA GOUTELLE, (sfb), 400  
UDINE DU CAZALA, (sfb), 475  
ULLIE DE CHASNAY, (sfb), 478  
VICKY DE LA SARDA, 500  
VOLVIC DES FORETS, 506

**LUTE ANTIQUE, (ps)**

par NO LUTE, (ps) et SWEET ANNIE, (ps)  
par PHARLY, (ps)  
Gagnant en Plat Gagnant en Obstacles

MARY D'AMOUR, 296

**LUX Z (DE), (han)**

par LORD CALANDO (DE), (holst)  
et APOCALYPTE, (holst)  
par AHORN Z (DE), (han)  
**BSO**+16 (0,96)

CORAL DE GAMMA, 185  
NAUGHTY GIRL (NL), (kwpn), 321  
NEIGE DE BACON, (sfa), 322  
NIAGARA SONG, (sfa), 325  
PHOEBE D'ETE, (sfa), 372  
QUINCY DU LERCHENBERG, (sfa), 404  
SAIGA DU MURIER, (sfa), 435  
SIDYLLE DU LYS, (sfa), 443  
SIRENE DE CERISY, (sfa), 445  
STAR DE ROUHET, (sfa), 450  
STARLETTE D'ALLOU, (sfa), 450  
SUZY LUX COOL (IE), (ish), 453  
TARA DES RONDETS, (sfa), 459  
THEORA L'ENCHANTE, (sfa), 464  
TOSCANE TARDONNE, (sfa), 470  
ULMAIRE DE FELINES, (sfa), 478  
ULTRAMARINE GEM, (sfa), 479  
VERELUDE (NL), (kwpn), 498

**LYRELON, (aa)**

par ORACLE, (aa) et LYRELAINE, (\*aa\*)  
par LYFLOR, (\*aa\*)  
**BCC**+1 (0,54)

FIDJI DU PARCQ, 199

**LYS DE LA FOSSE, (sfa)**

par NANKIN, (sfa) et GERBOISE, (sfa)  
par AMOUR DU BOIS, (sfa)  
**ISO** 118 (81) **JSO** 4

GAMINE DU LYS, (sfb), 203

**MAD TAX (US), (ps)**

par GREEN DANCER (US), (ps)  
et ALEXANDRIE (US), (ps)  
par VAL DE L'ORNE, (ps)  
Gagnant en Plat

NANTI MAD, (ps), 318

**MADE IN SEMILLY, (sfa)**

par ALLEGRETO, (sfa)  
et EBENE DE SEMILLY, (sfa)  
par LE TOT DE SEMILLY, (sfa)  
**ISO** 174 (11) **JSO** 6 **BSO**+13 (0,92)

TAMISE DE VESQUERIE, (sfa), 457  
TIA DE GRANDRY, (sfa), 465  
UNIKA DE SAINTAUBERT (BE), (sfa), 484  
URIELE DE LA LANDE, (sfa), 488  
VELETA NORMANDE, 496

**MAGIC DARCO, (oes)**

par DARCO (BE), (bwp) et EASANETTE, (oes)  
par RAMIRO (DE), (holst)  
**BSO**+18 (0,51)

A MARIE GALANTE (BE), (bwp), 147

**MAJOR DE LA COUR, (sfa)**

par GRAND VENEUR, (sfa)  
et UNE DE LA COUR, (sfa) par DEBUCHÉ  
**BSO**+11 (0,93) **BCC**+7 (0,44)

GEM LES TOURELLES, (sfa), 204  
QUELLE STAR V POTTELBERG (BE), (sbs),  
398  
TAJORA (BE), (bwp), 456

**MAJORIEN (GB), (ps)**

par MACHIAVELLIAN (US), (ps)  
et GREEN ROSY (US), (ps)  
par GREEN DANCER (US), (ps)  
Gagnant en Plat

MAGNIFY, (ps), 291

**MANHATTAN (NL), (kwpn)**

par BURGGRAAF (DE), (holst)  
et UTOPIA, (oes) par ABGAR, (ps)  
**BSO**+10 (0,83)

TENNESSEE (NL), (kwpn), 461

**MANHATTAN DE SEMILLY, (sfa)**

par ROSIRE, (sfa)  
et ELODIE D'AURSAYE, (sfa)  
par QUAT'SOUS, (sfa)  
**ISO** 150 (14) **JSO** 6 **BSO**+18 (0,76)

TWINY DE ST ROMAIN, (sfa), 474

**MANILLON ROUGE, (sfb)**

par PAPILLON ROUGE, (sfa)  
et ESTRONA (NL), (kwpn)  
par ZORTIN (NL), (kwpn)  
**BSO**+17 (0,70)

ROSE ROUGE GARETTE (GB), (aes), 428  
VIOLETTE ROUGE, 503

**MANNINAMIX (GB), (ps)**

par LINAMIX, (ps) et MRS ANNIE, (ps)  
par BOLKONSKI (IE), (ps)  
Gagnant en Plat

RAGUSE, (\*aa\*), 412

**MARCHAND DE SABLE (US), (ps)**

par THEATRICAL (IE), (ps)  
et MERCANTILE, (ps) par KENMARE, (ps)  
Gagnant en Plat

REVES DE SABLE, (ps), 419  
SANRAN SHUGAR, (ps), 437

**MARKANT (DE), (trak)**

par HABICHT (DE), (trak)  
et MALVE VIII (DE), (trak)  
par IGOR (DE), (trak)  
**BDR**+7 (0,68)

PLUS VIVE, (trak), 377

**MARLON, (kwpn)**

par NURZEUS (NL), (oes) et BONJORNA, (oes)  
par RAMIRO (DE), (holst)  
**BSO**+13 (0,62)

SABINA (NL), (kwpn), 434

**MARLOU DES ETISSES, (sfa)**

par QUIDAM DE REVEL, (sfa)  
et ANDJA D'INCOVILLE, (sfa)  
par PERSAN II, (sfa)  
**ISO** 160 (13) **JSO** 6 **BSO**+13 (0,91)

AMBITION DU JUSCLAY, 153  
TINA DU GODION, (sfa), 466

**MARQUIS DE LA LANDE, (sfa)**

par QUITO DE BAUSSY, (sfa)  
et CYBELE DE LA LANDE II, (sfa)  
par STARTER, (sfa)  
**ISO** 169 (11) **JSO** 6 **BSO**+14 (0,83)

ALTESSE DE VESQUERIE, 152  
VERVEINE DE L'AIROU, 499  
VIOLINE DE LA LANDE, 503

**MASQUERADER (GB), (ps)**

par DANCER'S IMAGE (US), (ps)  
et DASH ON (GB), (ps) par KLAIRON, (ps)  
Gagnant en Plat

KOKINE D'ORGERES, (cs), 264

**MASTER VAN DE HELLE (BE), (sbs)**

par ESPRIT DE CONQUETE, (sfa)  
et DELPHINE DE BEINE, (sfa)  
par GALOUBET A, (sfa)  
**ISO** 153 (08) **BSO**+15 (0,64)

QUININE D'ASKITA (BE), (sbs), 405

**MATTERHORN, (kwpn)**

par AHORN (NL), (kwpn)  
et ELYSETTE, (kwpn)  
par RAMIRO (DE), (holst)

TERITTA (NL), (kwpn), 462

**MEDAALY (GB), (ps)**

par HIGHEST HONOR, (ps)  
et DANCE OF LEAVES (GB), (ps)  
par SADLER'S WELLS (US), (ps)

SAINTE MISSION, (ps), 435

**MEISIR**, (ps)

par SIR TOR (US), (ps) et MIE DE PAIN, (ps)  
par MISTI, (ps)

CAPELLE DU COTEAU, (sfa), 175

**MELCHIOR JET**, (tf)

par EXTREME DREAM, (tf)  
et DELMONICA JET, (tf)  
par TARASS BOULBA (US), (tf)

VIOLINA, (tf), 502

**MELKIOR DU MONTOIS**, (sfa)

par DIGNE ESPOIR, (sfa) et ETOILE, (sfa)  
par UN PRINCE, (ps)  
**ISO** 136 (86) **JSO** 6 **BSO**+4 (0,96)

ISIS NONNIS, (sfa), 230  
NADIA TROUZILIT, (sfa), 314  
NOUVELLE DE LOCHRIST, (sfa), 334

**MENDOCINO (US)**, (ps)

par THEATRICAL (IE), (ps)  
et BRORITA (US), (ps) par CARO (IE), (ps)  
Gagnant en Plat

ROSELEIGHT, (ps), 429

**MERCREDI DE MARS**, (sfa)

par CARTHAGO (DE), (holst)  
et TOSCA DE REVEL, (sfa) par KISSOVO, (sfa)  
**ISO** 142 (11) **JSO** 6 **BSO**+9 (0,87)

UNISTOIREDESFONTAINES, (sfa), 485  
VIOLETTE DU ROCHER, 502

**MERMUS R**, (kwpn)

par BURGGRAAF (DE), (holst)  
et DWERMIE, (kwpn)  
par RAMIRO (DE), (holst)  
**BSO**+13 (0,76)

A MELUSINA 6 (NL), (kwpn), 147

**MESSIRE ARDENT**, (sfa)

par APACHE D'ADRIERS, (sfa)  
et STAR ARDENTE, (sfa) par JALISCO B, (sfa)  
**ISO** 140 (09) **JSO** 6 **BSO**+16 (0,91)

BAGATELLE ARDENTE, 161  
BEAUTE DE ROUET, 165  
COTELETTE DE CERISY, 186

**MESSIRE DE LA LOGE**, (sfa)

par NARCOS II, (sfa)  
et REBECCA DU HEQUET, (sfa)  
par JALISCO B, (sfa)  
**ISO** 129 (05) **JSO** 5 **BSO**+1 (0,79)

UNE ETOILE DE BRIERE, (sfa), 482

**METTEUR (DE)**, (han)

par METTERNICH, (han)  
et PATHETIQUE, (han)  
par PIK BUBE I (DE), (han)

MACCABEE 02 (DE), (bawue), 289

**MIAMI DE SEMILLY**, (sfa)

par VOLTAIRE (DE), (han)  
et TATI DU PALIS, (sfa)  
par MUGUET DU MANOIR, (sfa)  
**ISO** 140 (09) **JSO** 6 **BSO**+8 (0,92) **BDR**+2 (0,52)

ULA DE BEAUFOR, (sfa), 477  
URIALE DE KEOS, (sfa), 488  
VAGUE DE RIVERLAND, 492

VALE DE KEOS, 492  
VOLUTE DU DONJON, 506

**MILL POND**, (ps)

par MILL REEF (US), (ps) et ROYAL WAY, (ps)  
par SICAMBRE, (ps)  
Gagnant en Plat

JINNY DES OLNONES, (ps), 242

**MILLAR (BE)**, (bwp)

par QUICK D'ARGENTAN, (sfa)  
et ANNA, (kwpn) par ETRETAT, (sfa)

BOSSANOVA COMPOSTELLE, 170

**MILOU DE SUBLIGNY**, (sfa)

par TURNER, (ps) et HARPETTE, (sfa)  
par QUASTOR, (sfa)  
**ISO** 178 (88) **JSO** 6 **BSO**+1 (0,95)

JADE DE BRESSAC, (sfa), 234

**MISSOLONGHI (US)**, (ps)

par PROTANTO (US), (ps) et MINK STOLE, (ps)  
par NEARCTIC (CA), (ps)

IRISSE DU BREUIL, 228

**MISTER SACHA**, (ps)

par TIGER HILL (IE), (ps)  
et MISS SACHA (IE), (ps)  
par LAST TYCOON (IE), (ps)  
Gagnant en Plat

MA PETITE CHANSON, (ps), 289

**MISTER SICY**, (ps)

par SICYOS (US), (ps) et MRS ANNIE, (ps)  
par BOLKONSKI (IE), (ps)  
Gagnant en Plat

JOLSTERA, 244

**MISTRAL (NL)**, (kwpn)

par INVESTMENT, (kwpn)  
et VANDOLA, (kwpn)  
par WAHTAMIN (GB), (ps)

TALITHA (NL), (kwpn), 457

**MODESTO (NL)**, (kwpn)

par GRANDEUR (DE), (han) et DERSINAA, (se)  
par LUCKY BOY (NL), (ps)  
**ISO** 184 (04) **BSO**+12 (0,92)

QUENOTTE DE TATIHO, (sfa), 399  
SKARLETT CHATELIER, (sfa), 446  
SURPRISE KOKKA, (sfa), 453  
SYMPHONIE DE MONTSEC, (sfa), 455  
TENNESEA, (sfa), 461

**MOLLICONE JUNIOR**, (ps)

par MATAHAWK (IE), (ps) et TAALAMT, (ps)  
par LEVMOSS (IE), (ps)  
Gagnant en Plat Gagnant en Obstacles

NEIVA DE CHALAMONT, (ac), 322

**MONT DU CANTAL**, (aa)

par MONFLEURY, (\*aa\*)  
et POLA D'AUVERGNE, (ac)  
par FANFAN LA TULIPE E, (aa)

MIA (DE), (han), 303

**MONTENDER (NL)**, (kwpn)

par CONTENDER (DE), (holst)  
et JESPRIT, (kwpn)  
par BURGGRAAF (DE), (holst)  
**BSO**+21 (0,65)

UNE STAR DE PIA, (sfa), 482

**MOON MADNESS (GB)**, (ps)

par VITIGES, (ps) et CASTLE MOON (GB), (ps)  
par KALAMOUN (GB), (ps)  
Gagnant en Plat

TIRNANOG, (ps), 467

**MOSHI (DE)**, (ps)

par MISTI, (ps)  
et THE TWELFTH OF NEVER (GB), (ps)  
par DUMBARNIE (GB), (ps)

EL MOSQUITA, (\*ac\*), 194

**MOUJIK DE SOHAN**, (sbs)

par HEBAB VAN DE CASTERSHOEVE, (sbs)  
et FEMKE P, (oes) par VOLTAIRE (DE), (han)

BLUSH VAN DE CASTERSHOEVE (BE), ( bs),  
169

**MOZART DES HAYETTES (BE)**, (sbs)

par PAPILLON ROUGE, (sfa)  
et CALBONNY (NL), (kwpn)  
par NIMMERDOR (NL), (kwpn)  
**ISO** 163 (08) **JSO** 6 **BSO**+18 (0,91)

BALLERINE DELQUE, 163

BELIXIA, 165

BELVA DES MONCEAUX, 166

BEST DE TIVOLI, 167

BOREALE DES FORETS, 170

VALKYRIES DE BUCAILLE, 493

**MR BLUE (NL)**, (kwpn)

par COUPERUS, (kwpn) et ACARLA, (kwpn)  
par OLDENBURG, (se)  
**ISO** 120 (04) **BSO**+22 (0,98) **BCC**+19 (0,53)  
**BDR**+2 (0,68)

BLUE BELLA, 169

MAMY BLUE D'ARGONNE, (sfa), 293

ONLY BLUE DES CONTES, (sfb), 348

PEBLUE DU PAS, (sfa), 366

QUAMRA DE ROX, (sfa), 392

QUEEN DE BERG, (sfa), 395

QUENA DE BLONDEL, (sfa), 398

QUERELLE D'ANGES, (sfa), 399

QUIVA HOY, (fsf), 408

QUIVALA DE LA HARDT, (sfa), 408

RADIEUSE DU REVERSEY, (sfa), 411

RAPSODY IN BLUE, (sfa), 413

RHETORIC DE LYONS, (sfa), 420

RIOBALL DE WIGE, (sfa), 422

RIPOSTE D'AMY, (sfa), 422

ROANNE DE BREUIL, (sfa), 424

ROYALE DU GUE, (sfa), 431

ROYALTIE DU GAS, (sfa), 432

SANGA DU FINDEZ, (sfa), 437

SCARLETT ROSE, (cs), 439

SIAM DE LA BATIA, (sfa), 443

SILKY DODVILLE, (sfa), 444

SISTERBLUE DE BOISY, (sfa), 446

SUZIE, (sfa), 453

TABATA GOLLERIE, (sfa), 455

TAC TIC DES CHAYOTTES, (sfa), 455

TANNHAUSER BLUE, (sfa), 458

TECHNIQUE DE LAUME, (sfa), 460



THE MISS BLUE ST JUST, (sfa), 464  
 TITE FLEUR DU LAC, (sfa), 467  
 TITOUANE M'AUREA, (sfa), 467  
 TRAM DES LOULOU, (sfa), 472  
 TULIPE MINOTIERE, (sfa), 473  
 U'LOVE BLUE ST JUST, (sfa), 478  
 ULTIME STAR DU THEIL, (sfa), 479  
 UMEA D'ADRIERS, (sfa), 480  
 UNABLUE DE LA LOVE, (sfa), 480  
 UNE DU CHATEAU, (sfa), 482  
 UNE P'TIT MOUCHE, (sfa), 482

### MR FLY DE LANDETTE, (sfa)

par GALOUBET A, (sfa) et SUNFLY, (ac)  
 par SUMBEAM, (aa)  
**ISO** 135 (15) **JSO** 6 **BSO**+13 (0,80)

BRIZE DE LANDETTE, 171  
 VALEVITCHA, 493

### MUGUET DU MANOIR, (sfa)

par ARTICHAUT, (sfa) et CAMERA, (sfa)  
 par RANTZAU, (ps)  
**ISO** 109 (82) **BSO**+5 (0,98)

GIPSY FONTAINE, (sfa), 206  
 IRENE DU VIVIER, (sfa), 228  
 IZEL MARAL'HOR UN, (sfa), 233  
 JOY DU BEC, (sfa), 246  
 JOYEUSE DES GARINS, (sfa), 246  
 KALINE DE CANTILLY, (sfa), 251  
 MAGHERA DU LAVILLON, (sfa), 291  
 MAMINA DE L'HOSTE, (sfa), 293  
 NOISETTE DES RAMEAUX, (sfa), 331  
 NOMINEE CHAUPRADE, (sfa), 332

### MUSCARIS D'ARIEL, (sfa)

par DIAMANT DE SEMILLY, (sfa)  
 et ERICA D'ARIEL, (sfa) par LAUDANUM, (ps)  
**ISO** 163 (11) **BSO**+17 (0,80)

KAOLINE J ET F (BE), (bwp), 255

### MY LORD FONTAINE, (sfa)

par ERIOSIO, (sfa) et ELYRIA, (sfa)  
 par NYKIO, (sfa)  
**ISO** 114 (82)

IMAGE II, (sfa), 224

### MYLORD CARTHAGO, (sfa)

par CARTHAGO (DE), (holst)  
 et FRAGANCE DE CHALUS, (sfa)  
 par JALISCO B, (sfa)  
**ISO** 178 (12) **JSO** 6 **BSO**+25 (0,99) **BCC**+18 (0,67)

ALAMODE DE BOGUIN, 149  
 ALEGRIA DE CARTIGNY, 150  
 AQUARELLE DE GRANDRY, 156  
 ARGENTE DES GREZ, 156  
 BONNE ETOILE FONTAINE, 170  
 CAME DE PADOUE, 175  
 CHARISMA DU LOTI, 180  
 DORNA DE KERGLENN, 192  
 DULCINEE DE KERGLENN, 193  
 SUCHI ONE, (sfa), 451  
 TAIGA DE PLANCHETTE, (sfa), 456  
 TEOTOP DE ST GEORGES, (sfa), 461  
 TOPAZE DU LASNIER, (sfa), 468  
 TOSCA DU PUIT, (sfa), 469  
 TOUPIE DE BEAUDE, (sfa), 471  
 TOURMALINE BRUNE, (sfa), 471  
 UCIE MOUSSARDIERE, (sfa), 475  
 UDINE DE PIENCE, (sfa), 475  
 UGOLINE DU QUESNAY, (sfa), 476

ULTIME DE BARNEVILLE, (sfa), 479  
 UNE FLEUR DE LAHAYE, (sfa), 482  
 UNE LADY DOUCETTE, (sfa), 482  
 UNIFLOR DU VAL FLEURI, (sfa), 484  
 URANIE DU CLION, (sfa), 486  
 UTES DE BIENVENU, (sfa), 490  
 VELOUKIA DE L'ABBAYE, 496

### NABAB DE REVE (BE), (sbs)

par QUIDAM DE REVEL, (sfa)  
 et MELODIE EN FA, (sfa)  
 par ARTICHAUT, (sfa)  
**BSO**+15 (0,98)

ALL IN D'ESQUELMES, 151  
 ALLAMRA DE LAUME, 151  
 ALLEGRIA VAN SCHUTTERSOF (BE), ( bs), 151  
 APPLE PIE GIBAY, 155  
 AUBADE DE TALMA, 159  
 BALENCIAGA DE BEL AIR, 163  
 CAUXINEL DU MURGER, 178  
 CHERRY BLUE DU MANY, 181  
 GRAND DAME DE LA POMME (BE), (bwp), 208  
 QUILAURO DU SEIGNEUR (BE), (sbs), 403  
 ROME ANTIC DE FEYELLE, (sfa), 427  
 UGOLINE DE CHALUSSE, (sfa), 476  
 UNIQUE DE LA POMME, (sfa), 485  
 WHISPER S (BE), (bwp), 507

### NAGANO (NL), (kwpn)

par LUX Z (DE), (han) et HFRADIN, (oes)  
 par SABLE ROSE, (sfa)  
**BSO**+14 (0,83)

DIDI VH KELFSHOF (BE), (bwp), 190

### NAMELUS R (NL), (kwpn)

par CONCORDE (NL), (kwpn)  
 et EAMELUSIENA, (kwpn)  
 par JOOST (NL), (holst)  
**BSO**+11 (0,72)

COMETE DE CHARMOIS, 184

### NANZ DE BEAULIEU, (sfa)

par ET HOP, (aa) et GLYCINE, (sfa)  
 par QUASTOR, (sfa)  
**BDR**+2 (0,75)

GEMELITE DE CELOUX, (sfb), 204  
 IDOLE DU VEINAZES, (sfa), 222

### NAPOLEON D'ES, (sfb)

par C INDOCTRO II (DE), (holst)  
 et HABANERA DES ISLES, (sfa)  
 par WELLINGTON (NL), (kwpn)  
**ISO** 124 (14) **JSO** 5 **BSO**+3 (0,61) **BDR**+1 (0,42)

VIKI DU LURENTIN, 502

### NARCOS II, (sfa)

par FAIR PLAY III, (sfa) et GEMINI, (sfa)  
 par TANAE, (sfa)  
**ISO** 166 (89) **JSO** 6 **BSO**+4 (0,99)

ETOILE DE LA ROQUE, (sfa), 196  
 FLAMME DU NERETZ, (sfa), 200  
 GELSEMINE GESMERAY, (sfa), 204  
 GERNELLE, (sfa), 205  
 GOLDY DE BEAUCAINE, (sfa), 207  
 GRETEL DU RIETZ, (sfa), 208  
 HAQUINA, (sfa), 211  
 HAVANE MANCIAISE, (sfa), 212  
 HERMINE DU PRELET, (sfa), 215

HOLLYWOOD, (sfa), 217  
 HOULE DE BALME, (sfa), 218  
 HURIOCA, (sfa), 219  
 ICELIA DES BRUMES, (sfa), 220  
 IDOLE DU TALUS, (sfa), 222  
 IDOLE DU VALON, (sfa), 222  
 IDYLLE ANDALOUSE, (sfa), 222  
 ISIS DES MESNILS, (sfa), 230  
 JOCONDE DE MOYON, (sfa), 243  
 JOYEUSE DE CLAIDS, (sfa), 246  
 JOYEUSE DE SEVES, (sfa), 246  
 KANABIS DE LA LOGE, (sfa), 254  
 KAY DES BRUMES, (sfa), 258  
 KERMESE DE LAUME, (sfa), 260  
 KINNA D'ETENCLIN, (sfa), 262  
 KOPY DE ROY, (sfa), 264  
 KORYPHEE, (sfa), 266  
 LARIA DE SAFRAY, (sfa), 273  
 LOUISIANA BLEU, (sfa), 284  
 LOUNA DES GENETS, (sfa), 284  
 LOVELY DU SUYER, (sfa), 285  
 LUMIERE DU FRAIGNEAU, (sfa), 286  
 LUTINE DES IBIS, (sfa), 287  
 MANON DE LONGVAUT, (sfa), 294  
 MATMATAH, (sfb), 298  
 MAZARINE DU BRUMANS, (sfa), 298  
 MISS DE RAMPAN, (sfa), 307  
 MURE DU FRAIGNEAU, (sfa), 311  
 MYRCIA D'AMOUR, (sfa), 313  
 MYRTILLE DU FRAIGNEAU, (sfa), 313  
 NALOUCOSILLY, (sfa), 316  
 NARTOLA D'AIRAIN, (sfa), 319  
 NEFERTITAME, (sfa), 322  
 NICKY DU VERGER, 325  
 OLINDA DU VALJOLY, (sfa), 344  
 OPALE DU GISORS, (sfa), 349  
 ORCHIDE D'LUTHIERS, (sfa), 352  
 OSMOSE DU MURIER, (sfa), 357  
 PARTICULE DE BRENU, (sfa), 364  
 QUAVALA DE VIE, (sfa), 394  
 QUERIDA DES NAUVES, (sfa), 399  
 SENORA DU VIVIER, (sfa), 440  
 SISSI DE LA CENSE, (sfa), 445  
 UNETOILE, (sfa), 483  
 VIVE MARCOS DU PRE, 504  
 VIVE THURIN DE VIE, 504

### NARKOS DE PREUILLY, (sfa)

par DRAKKAR DES HUTINS, (sfa)  
 et DUCHESSE DE FRELY, (sfa)  
 par JALISCO B, (sfa)  
**ISO** 128 (13) **BSO**+6 (0,68) **IDR** 121 (05) **JDR** 4 **BDR**+5 (0,51)

UNISUS EVOLUTION, (sfa), 485

### NARTAGO, (sfa)

par CARTHAGO (DE), (holst)  
 et SABATINA DES PRES, (sfa)  
 par HURLEVENT, (sfa)  
**ISO** 135 (10) **JSO** 5 **BSO**+17 (0,89) **BDR**+1 (0,46)

BETINA DE LA CENSE, 167  
 CELINE DES IBIS, 179  
 TROLL DU ROZEL, (sfa), 472

### NASHVILLE III, (sfa)

par LAUDANUM, (ps) et TEFINE, (sfa)  
 par INVINCIBLE, (sfa)  
**ISO** 164 (88) **JSO** 6 **BSO**+6 (0,91)

IDOMENEE, (sfb), 222

**NASSAU**, (kwpn)

par C INDOCTRO (DE), (holst)  
et GAZELLE, (oes)  
par SOVEREIGN BILL (GB), (ps)  
**BSO**+1 (0,67)

WILANA (NL), (kwpn), 507

**NATIF DE CORDAY**, (sfa)

par FOUDRE DE GUERRE, (sfa)  
et HEROINE DE CORDAY, (sfa)  
par MEXICO, (sfa)  
**ISO** 111 (83)

DEVINETTE D'ELLE, (sfa), 190

**NAVAKI**, (tf)

par SABI PAS, (tf) et TIRADE, (tf)  
par VERMONT, (tf)

LORENZA DE LA FYE, (tf), 283

**NECTAR DES FORETS**, (sfa)

par DIAMANT DE SEMILLY, (sfa)  
et JUNTE DES FORETS, (sfa)  
par SUPER DE BOURRIERE, (sfa)  
**ISO** 163 (10) **JSO** 6 **BSO**+19 (0,90) **BDR**+2  
(0,50)

AGATHA D'AMOUR, 148

THAIS D'HERBAGE, (sfa), 462

**NEDJ DU LIRAC**, (aa)

par FLOID, (\*aa\*) et VIVE DE FONDELYN, (aa)  
par FEDOR II, (\*aa\*)

HOLLY DU BRUCH, (sfa), 217

**NEGRO (NL)**, (kwpn)

par FERRO (NL), (kwpn) et FEWRIE, (se)  
par VARIANT, (se)  
**BDR**+22 (0,73)

CISKA VAN DE BERGEN (BE), (bwp), 182

**NEGUS DE B'NEVILLE**, (sfa)

par NASHVILLE III, (sfa)  
et ERE DE B'NEVILLE, (sfa)  
par GAVERDI, (ac)  
**ISO** 148 (12) **JSO** 6 **BSO**+10 (0,87)

TOSCANE DU CHENE, (sfb), 470

ULINE DE MATONIERE, (sfb), 477

**NEGUS DE TALMA**, (sfa)

par QUICK STAR, (sfa)  
et JAMAIQUE DE TALMA, (sfa)  
par NIDOR PLATIERE, (sfa)  
**ISO** 142 (09) **JSO** 6 **BSO**+26 (0,91)

TEQUILA DU MARAIS, (sfb), 461

**NEPTUNE D'ALARY**, (aa)

par PANCHO II, (\*aa\*)  
et GRACIEUSE D'ALARY, (aa)  
par MASSONDO, (\*aa\*)  
**BDR**+4 (0,84)

PAWNEES, 365

**NERVOSO**, (sfa)

par LE TOT DE SEMILLY, (sfa)  
et ESTRELLA DEL DIA, (sfa)  
par GALOUBET A, (sfa)  
**ISO** 170 (10) **JSO** 6 **BSO**+25 (0,90)

ARCICA DE SEBITZ, 156

ATOMIK DORCHIVAL, 159

BABYLONE DU GRANIT, 161

VENUE DE CERISY, 497

**NESTEA DE COURCEL**, (sfa)

par FIDJI DU FLEURY (BE), (sbs)  
et CALME TOI, (sfa)  
par QUAND VIENS TU, (sfa)  
**ISO** 132 (09) **JSO** 6 **BSO**+17 (0,84)

ANNE DU CHATEAU, 155

**NEUSTRIEN**, (ps)

par MATAHAWK (IE), (ps) et SHINE, (ps)  
par I SAY (GB), (ps)  
Gagnant en Plat

INDIANA DE RANVILLE, 225

**NEW LOOK DU THOT**, (sfa)

par CONCORDE (NL), (kwpn)  
et QUISLY DU THOT, (sfa)  
par COUNT IVOR (US), (ps)  
**ISO** 127 (09) **JSO** 4 **BSO**+14 (0,76)

TAMARA DES CHAMPS, (sfa), 457

**NEW YORK (NL)**, (kwpn)

par QUIDAM DE REVEL, (sfa)  
et GRANDITZA, (oes)  
par GRALSRITTER, (han)  
**ISO** 162 (06) **BSO**+5 (0,90) **BDR**+2 (0,41)

SAUTERELLE TREFLE, (sfa), 438

SI BELLE LINE, (sfa), 443

SIXTINE DE REVEL, (sfa), 446

UNITES SPECIALES, (sfa), 485

VIOLEINE, 502

**NEWTON DE KREISKER**, (sfa)

par DIAMANT DE SEMILLY, (sfa)  
et JIFRANE DE CHALUSSE, (sfa)  
par PAPILLON ROUGE, (sfa)  
**ISO** 132 (09) **JSO** 5 **BSO**+17 (0,94) **BCC**+11  
(0,42)

VALSE DES DAMES, 494

**NIAGARA D'ELLE**, (sfa)

par QUICK STAR, (sfa)  
et CAPUCINE D'ELLE, (sfa)  
par JALISCO B, (sfa)  
**ISO** 158 (11) **JSO** 6 **BSO**+20 (0,82)

DARJEELING DU DESERT, 188

DIAMS DU MONTCEAU, 190

**NID D'AMOUR DE BUISSY**, (aa)

par RYON D'ANZEX, (aa)  
et JACINTHE DU MAURY, (aa)  
par FOL AVRIL, (aa)  
**ISO** 126 (05) **JSO** 5 **BSO**+1 (0,75)

TANS DES FONTAINES, (sfb), 458

**NIDOR PLATIERE**, (sfa)

par NANKIN, (sfa) et ETOILE, (sfa)  
par TANAEEL, (sfa)  
**BSO**+7 (0,99)

COCAINE DU JARDIN, 183

FUGUE DE TALMA, (sfa), 202

GINETTA DE VAUT, (sfa), 205

GYSSIE DE SIVRY, (sfa), 209

HALOINE DE VILLON, (sfa), 210

HAWAI III, (sfa), 213

HOSIRIS DU GUE, (sfa), 218

HOUKA DE FORGERIE, (sfa), 218

IYE POMMEREAU, (sfa), 232

JUNON DE MELVILLE, (sfa), 248

KACHMIR D'AXE, (sfa), 250

KALLASTE DU MEZEL, (sfa), 253

KAMI DE BLAGNY, (sfa), 254

LESLIE DU TERME, (sfa), 276

LINE DOR D'ONDINE, (sfa), 279

LUTINE DU DORLON, (sfa), 288

MA JOLIE BURGO, (sfa), 289

MALICE DU FAUBOURG, (sfa), 292

MASCOTTE DE LA CHEE, (sfa), 297

MOIS DE MAI, (sfa), 310

MONNEY, (sfa), 310

NERUDA DU CHAUFOUR, (sfa), 324

NILDA DE LA BRUNE, (sfa), 327

NOISETTE DU VERDELLOT, (sfa), 331

NOMADE DE FONTENAY, (sfa), 331

NUANCE D'ACOEUR, (sfa), 335

NUIT PRINCIERE, (sfa), 336

OLITA DE LA LUTH, (sfa), 344

OLYMPE DU MONT, (sfa), 345

OLYMPIA DE RASCAS, (sfa), 345

OSEE DE MOURON, (sfa), 356

OSTRALE DU MAZE, (sfa), 358

PIMKIE DE COURCELLES, (sfa), 373

RUE DE MONTFLIX, (sfa), 432

RUMBA DES LIVEES, (sfa), 433

RYCEBAIE, (sfa), 433

TCHINTCHIN BERENCE, (sfa), 460

URBANE D'ASTREE, 487

**NIGHT FEVER DU DON**, (sfa)

par NIGHT AND DAY, (ps)  
et FIFI DU BOIS, (sfa) par OLIFANT, (sfa)  
**ISO** 123 (84) **JSO** 5

IDOLE DE RUFFOSSES, (sfa), 221

JALOUSIE III, (sfa), 236

POMONE DES HAYETTES, (sfa), 378

**NIGHTHAWK**, (sfa)

par CUMANO (DE), (holst) et JEMESIS, (sfa)  
par VOLTAIRE (DE), (han)  
**ISO** 131 (08) **JSO** 5 **BSO**+10 (0,89) **BDR**+3  
(0,45)

ULYA VARENNES, (sfa), 479

UNE SOURIS DU SALOZ, (sfa), 482

VENDEENNE TROIS, 496

**NIGHTKO**

par DARK TIGER (US), (ps)  
et SOKOFELT, (sfa) par SOKODE, (ps)  
**ISO** 118 (85) **BCC**+5 (0,46) **BDR**+4 (0,53)

FELINE DU THEILLET, (sfa), 198

IOUPLALA FONTAINE, 227

**NIMMERDOR (NL)**, (kwpn)

par FARN, (holst) et RAMONAA, (holst)  
par KORIDON (BE), (ps)  
**BSO**+18 (0,90) **BDR**+12 (0,69)

S LODIE (NL), (kwpn), 433

**NINTENDER**, (kwpn)

par NAMELUS R (NL), (kwpn)  
et K NAMBIA, (holst)  
par CONTENDER (DE), (holst)  
**BSO**+4 (0,58)

TOP DE L'AUBOIS (DE), (old), 468

**NIPPON D'ELLE**, (sfa)

par SCHERIF D'ELLE, (sfa)  
et HAVANE D'ELLE, (sfa) par NARCOS II, (sfa)  
**ISO** 172 (12) **JSO** 6 **BSO**+17 (0,90)

AQUARELLE D'ELLE, 156  
 COREA AU HEUP, 185  
 VANOISE DES CLOSETS, 495  
 VARIANE DES GREZILS, 495

**NIRVANA V (NL)**, (kwpn)

par BURGGRAAF (DE), (holst)  
 et IDDL DANCER, (se)  
 par WOLFGANG, (han)  
**ISO** 160 (06) **BSO**+8 (0,91)

AMAZONE DE BLONDEL, 153  
 QLARENCE DU HILLE, (sfb), 387  
 QUARLA DE MARS, (sfb), 393

**NIVEAU (NL)**, (kwpn)

par LUX Z (DE), (han) et JAVIANA, (oes)  
 par SABLE ROSE, (sfa)  
**BSO**+3 (0,54)

VICKY (NL), (kwpn), 500

**NO LIMIT**, (kwpn)

par C INDOCTRO (DE), (holst) et JANTE, (oes)  
 par PURIOSO, (old)  
**BSO**+17 (0,78) **BDR**+3 (0,45)

CERISE DE SOLEIL JR (NL), (kwpn), 179

**NOBLEQUEST**, (ps)

par GAY MECENE (US), (ps)  
 et POLYPONDER (US), (ps)  
 par BARBIZON (US), (ps)  
 Gagnant en Plat

AL NOBLE, (ps), 149

**NOIRAUD PILE**, (tf)

par ERNICO, (tf) et FLEUR PILE, (tf)  
 par SABLON, (tf)

DAISY DE MEHEUDIN, (tf), 187

**NOLT**, (ps)

par NIKOS (GB), (ps) et L'ETERNITE, (ps)  
 par CARIELLOR, (ps)  
 Gagnant en Plat Gagnant en Obstacles

UVEA DE FERIVEL, (sfa), 491

**NOMBRE PREMIER (GB)**, (ps)

par KENDOR, (ps) et SABIOLA, (ps)  
 par THE WONDER, (ps)  
 Gagnant en Plat

PREMIERE NOUVELLE, (ps), 380

**NOMENOE II**, (sfa)

par URIEL, (sfa) et BELLE HELENE, (ps)  
 par BEAU PRINCE II (GB), (ps)  
**ISO** 126 (85) **JSO** 6

LISIERE DE SCEVOL, (sfa), 281

**NONPLUSULTRA 33 (DE)**, (old)

par NIMMERDOR (NL), (kwpn)  
 et D CREMONA H, (oes)  
 par CORRADO (DE), (holst)  
**BSO**+8 (0,78)

CALLISTA DU MAZES, 174  
 CHARMEUSE DE L'HUYNE, 180

**NONSTOP**, (bwp)

par DARCO (BE), (bwp)  
 et GLORCA VH SCHUTTERSOF, (bwp)  
 par CARNEVAL, (holst)  
**BSO**+19 (0,93) **BDR**+5 (0,52)

CARLINE DE L'ABBAYE, 176  
 CHEILANE DE BLONDEL, 181  
 DISCLA, 191  
 GARISMA VAN ORSHOF (BE), (bwp), 203  
 GIPSY GIRL D'09 (BE), (bwp), 206  
 H TEANUTS DE SEMILLY (BE), (bwp), 209  
 VARIENTA VAN VRIJHERN (BE), (bwp), 495

**NORMAN PRE NOIR**, (sfa)

par CARTHAGO (DE), (holst)  
 et FARANDOL III, (sfa)  
 par TRESOR DE CHEUX, (sfa)  
**ISO** 153 (13) **JSO** 5 **BSO**+22 (0,95)

BIBICI, 167  
 TANDEME, (sfa), 458  
 UNALASKA SHERKHAN, (sfa), 480  
 URANIS ONE, (sfa), 487  
 VALOISE DE L'ABBAYE, 493

**NORTON D'EOLE**, (sfa)

par CENTO (DE), (holst)  
 et FRAGANCE DE CHALUS, (sfa)  
 par JALISCO B, (sfa)  
**ISO** 163 (14) **JSO** 6 **BSO**+19 (0,93)

ALALI TREZ, 149  
 CHICA DE REVE, 181  
 UNANIME DU PHARE, (sfa), 481  
 USTINE BLANCHE, (sfa), 489  
 VOLTA DE LEVAUX, 506

**NORTON DU GRAVANT**, (sfa)

par LE TOT DE SEMILLY, (sfa)  
 et UNIE D'ESPOIR, (sfa) par MAZARIN V, (sfa)  
**ISO** 131 (14) **JSO** 6 **BSO**+7 (0,80)

UTOPIE DU BIEF, (sfb), 491

**NOT DISTURB**, (tf)

par DEFI D'AUNOU (US), (tf)  
 et ISLAND DREAM, (tf) par COKTAIL JET, (tf)

TIPNIK, (tf), 466

**NOTION II**, (sfa)

par QUASTOR, (sfa)  
 et JACINTHE ADOREE, (sfa)  
 par VESUVE, (sfa)  
**ISO** 125 (84) **JSO** 5 **BDR**+3 (0,82)

ICETY DE L'HALLALI, (sfa), 220

**NOTRESTAR DELA NUTRIA**

(MX), (sfa)

par QUICK STAR, (sfa)  
 et FRIVOLE DE ROLL, (sfa)  
 par JALISCO B, (sfa)  
**ISO** 171 (13) **JSO** 6 **BSO**+22 (0,76)

VIENA D'AUBIGNY, 501

**NOUMA D'AUZAY**, (sfa)

par CARTHAGO (DE), (holst)  
 et HADVIA D'AUZAY, (sfa)  
 par QUIDAM DE REVEL, (sfa)  
**ISO** 160 (09) **JSO** 5 **BSO**+14 (0,90) **BCC**+23 (0,47)

BRONCA D'ARAGON, 171  
 CHALOM GRAVELOTTTE, 180  
 TAIGA LUZANE, (sfa), 456  
 ULASSAI DU LEOU, (sfa), 477

**NOUREDINE DU LIRAC**, (aa)

par LYFLOR, (\*aa\*) et KOKA, (aa)  
 par DIONYSOS II, (\*aa\*)  
**BCC**+4 (0,79)

HARISSA FANTILHOU, 211  
 HELEN DU PLAPE, (aa), 213  
 ORTIE DES ESSARTS, (sfa), 356

**NUMBER ONE D'ISO**, (sfa)

par BALOUBET DU ROUET, (sfa)  
 et HOTESSE DU HAMEL, (sfa)  
 par SI TU VIENS, (sfa)  
**ISO** 172 (15) **JSO** 6 **BSO**+31 (0,84)

CARMEN DE FAVI, 177

**NUMERO UNO (NL)**, (kwpn)

par LIBERO H (DE), (holst) et JOLANDA, (oes)  
 par LORD CALANDO (DE), (holst)  
**BSO**+16 (0,92) **BDR**+6 (0,49)

COREENNE BATILLY, 185  
 JOURDANNE TER DIESCHOOT (BE), (bwp), 245

**NURIEL**, (sfa)

par URIEL, (sfa) et BAGATELLE IV, (sfa)  
 par RED STAR II, (ps)  
**ISO** 163 (86) **JSO** 6

IDOLE DES SAUGES, (sfa), 221

**NUT DES GARANDONS**, (sfa)

par RAA, (sfa) et DAME D'ATOUR, (sfa)  
 par ULTRA SON, (sfa)  
**ISO** 120 (83) **BDR**+4 (0,79)

JAMAIQUE DE NEUILLY, (sfa), 236

**NYKIAS**, (sfa)

par NYKIO, (sfa) et TANAGRA, (sfa)  
 par FURIOSO (GB), (ps)  
**ISO** 117 (84) **JSO** 4

PASIPHAË DE PILORGES, (sfa), 364  
 PRESQUËLE DES TOUCHES, (sfa), 380

**O MALLEY**, (sfa)

par IAGO C, (aa) et UGOULAIN L A, (sfa)  
 par INVINCIBLE, (sfa)  
**ISO** 116 (84) **BSO**+4 (0,98)

INDRA DE BIGNY, (sfa), 225

JALNA D'ANGIBAULT, 236  
 LA TULIPE DU SALVERT, (sfa), 269  
 LEILA DU NEREAU, (sfa), 276  
 MISS DE MELREY, (sfa), 307  
 NEVA D'AUBOIS, (sfb), 324  
 UNE VALMALLEY, (sfa), 483

**OBERON DU MOULIN**

par LAUDANUM, (ps)  
 et HERBE D'AUZAY, (sfa)  
 par INVINCIBLE, (sfa)  
**ISO** 170 (89) **JSO** 6 **BSO**+4 (0,99) **BCC**+16 (0,88) **BDR**+1 (0,92)

EA DE PETRA, (aa), 193  
 FURANIE, (sfa), 202  
 HELVETII, (sfa), 214  
 IRMA LA DOUCE DU LOUP, (ac), 228  
 ISLANDER, (sfa), 231  
 JEMERII GRAND PRE, (sfa), 240  
 JOUVENCE DU RIWAL, (sfa), 245  
 JUNON DES JOUMIERS, (sfa), 248  
 KARNUTE DU BEC, (sfa), 256  
 KELLY CHASSERAT, (sfa), 258  
 KESSY DU GRAVANT, (sfa), 260  
 KISS MOUSSE, (sfa), 263  
 LORKA GESMERAY, (sfa), 283  
 LOVELY DE LOGERIE, (ac), 284



MARQUISE DES MONTS, (sfa), 296  
 MISS ROUGE, (sfa), 309  
 NEVADA D'HORSET, (sfa), 324  
 NHEJMA DU NOYER PRATS, (sfa), 325  
 NINO DES ISLES, (sfa), 328  
 NOISETTE DES MULOTTES, (sfa), 331  
 NOLAMIE DES ETISSES, (sfa), 331  
 OKLAHOMA D'HORSET, (sfa), 343  
 ONDE DU GESNOIS, (sfb), 347  
 OPALE DE RUBERCY, (sfa), 349  
 ORANGE DU BANNEY, (sfa), 352  
 OREE DE LA PIERRE, (sfa), 353  
 PEACETIME DE BAUSSY, (sfa), 365  
 PERLE DES JAULIES, (sfa), 369  
 PRINCESS DE LA GRANGE, (sfa), 382  
 PRUNELLE DU DIABLE, (sfa), 384  
 QOCAINE DE BORNAT, (sfa), 387  
 QUINCY PIRONNIERE, (sfa), 404  
 RICAMARIE DELPHINIERE, (sfa), 421  
 SEIYA DU MANCEAU, (sfa), 440  
 TOSCANE D'AUBRIE, (aa), 469

**OBJET D'ART**, (sfa)

par ELF III, (sfa) et REINE D'AMOUR, (sfa)  
 par PLEIN D'ESPOIRS  
**ISO** 148 (87) **JSO** 6 **BSO**+4 (0,95)

NOBLESSE DE LERZY, (sfa), 329  
 NUISETTE LINIERE, (sfa), 335

**OBLIGEANT**, (sfa)

par POT D'OR, (ps) et BALIVERNE, (sfa)  
 par IBRAHIM  
**ISO** 121 (84)

ELSA DE BEUVRY, (sfa), 195  
 FORTIE, (sfa), 201  
 MELODIE DU PUIITS, (sfa), 301

**OGANO SITTE (BE)**, (sbs)

par DARCO (BE), (bwp) et IALTA SITTE, (sbs)  
 par AVONTUUR, (kwpn)  
**BSO**+27 (0,97) **BCC**+21 (0,43)

ACROPOLE DE VIGNEUL, 148  
 AWENTA, 160  
 BANDA DU SARTEL, 163  
 BELHEME OGANA, 165  
 BYZANCE DE VAINS, 172  
 CARMINA DE SIJU, 177  
 CHANEL DU ROUET, 180  
 COWGIRL DE MAUGRE, 186  
 DECALEE DE LA BIETTE, 189  
 FINESSE DU SEIGNEUR (BE), (sbs), 199  
 QUADIDIA DES CHAMPS, (sfb), 389  
 QUALITEE DE CASTEL, (sfb), 391  
 QUEST DU CHENE, (sfb), 400  
 THELIA DE WILSEN (BE), (sbs), 464  
 TSARINA DU HOUSOIT (BE), (sbs), 473  
 ULTIMA DE VALYEVRE (BE), (sbs), 478

**OGRION DES CHAMPS**, (sfa)

par KANNAN (NL), (kwpn)  
 et KARA DES CHAMPS, (sfa)  
 par DOMINO DE MOYON, (sfa)  
**ISO** 133 (06) **JSO** 4 **BSO**+24 (0,95) **BCC**+9 (0,45)

ALOHA D'HETIMBET, 151  
 CYCLOPEE D'ANA, 187  
 DAMOISELLE DU MESNIL, 187  
 TANELLE DE VESQUERIE, (sfa), 458  
 TINA CHARRIERE, (sfa), 466  
 TOUNDRA DES CHAMPS, (sfa), 471  
 ULOTTE DES CHAMPS, (sfa), 478

UNITE DE POILLEY, (sfa), 485  
 UNTOUCHABLE D'ALTO, (sfa), 486  
 URIAGE DE RIBAUD, (sfa), 488  
 UZIE, (sfa), 491  
 VI AIL PI DES CHAMPS, 499

**OHIO VAN DE PADENBORRE**, (bwp)

par QUIDAM DE REVEL, (sfa)  
 et HIMALAYA VD PADENBORRE, (bwp)  
 par FLEURI DU MANOIR, (sfa)  
**BSO**+8 (0,57)

WESLY VAN DE PADENBORRE (BE), (bwp), 507

**OHIO VAN DE PADENBORRE (BE)**, (bwp)

par QUIDAM DE REVEL, (sfa)  
 et HIMALAYA VD PADENBORRE, (bwp)  
 par FLEURI DU MANOIR, (sfa)  
**ISO** 138 (06) **BSO**+9 (0,93)

BUGATTI DU PLESSIS, 172  
 QUIPANE D'OR, (sfa), 407  
 SELECT DES CHAMPS, (sfb), 440  
 SISSI DES IF'S, (sfb), 446  
 UNANIME OUISTREHAM, (sfa), 481  
 URFEE DES CHAMPS, (sfa), 487  
 VAL D'OISE MINOTIERE, 492

**OK DU ROZEL**, (sfa)

par QUIDAM DE REVEL, (sfa)  
 et ABSINTHE DU ROZEL, (sfa)  
 par NARCOS II, (sfa)  
**ISO** 142 (09) **JSO** 6 **BSO**+8 (0,91)

ANISETTE DU ROC, 155  
 BAGHERRA DES FLAGUES, 162  
 DJELFA DE KERGANE, 191

**OKKIE TROOI**, (aes)

par LORD Z (DE), (holst) et JIKKE, (aes)  
 par CONCORDE (NL), (kwpn)  
**BSO**+3 (0,40)

SUIZA (GB), (aes), 452

**OKLUND**, (kwpn)

par HOLLAND, (kwpn) et ILOTTE, (kwpn)  
 par PILOT, (westf)  
**BSO**+17 (0,75)

VIRGINIA (NL), (kwpn), 503

**OLALA DE BUISSY**, (sfa)

par COOK DU MIDOUR, (aa)  
 et FLEUR D'ANIS, (sfa) par LAUDANUM, (ps)  
**ISO** 165 (13) **JSO** 6 **BSO**+16 (0,83) **BCC**+16 (0,40)

APRIORI DU PY, (aa), 156  
 BALOUBEE DE BRAY, 163  
 BINDIDON ONE, 168  
 CHIPIE DE VIGNEUL, 181

**OLD CHAP TAME**, (sfa)

par CARTHAGO (DE), (holst)  
 et JECOUTE, (sfa)  
 par QUIDAM DE REVEL, (sfa)  
**ISO** 175 (14) **JSO** 6 **BSO**+31 (0,78)

BREEZE DU MONT, 171

**OLDMASTER DERIVERLAND**, (sfa)

par KANNAN (NL), (kwpn)  
 et RAZZIA DE REVEL, (sfa)  
 par JALISCO B, (sfa)  
**BSO**+5 (0,72)

TOSCANE TROIS, (sfb), 470

**OLIMBOS MERZE**, (sfb)

par KANNAN (NL), (kwpn)  
 et KOROLETTE MERZE, (sfa)  
 par IF DE MERZE  
**ISO** 156 (12) **JSO** 6 **BSO**+22 (0,81)

ANTIDOTE MERZE, 155

**OLISCO**, (sfa)

par JALISCO B, (sfa) et STELLA, (sfa)  
 par NITHARD, (\*aa\*)  
**ESO** **BSO**+11 (0,95) **BCC**+14 (0,54)

OLISCA, (sfa), 344

**ON IRA**, (sfa)

par VOLTAIRE (DE), (han)  
 et BABY BOOM IV, (sfa)  
 par JOYAU D'OR A, (sfa)  
**ISO** 149 (10) **JSO** 6 **BSO**+8 (0,64)

DYNAMITE DE MASCA, 193

**ONCLE POL**, (sfa)

par KANNAN (NL), (kwpn)  
 et VENUS DU PLESSIS, (sfa)  
 par NARCOS II, (sfa)  
**ISO** 128 (14) **JSO** 5 **BSO**+10 (0,94) **BCC**+10 (0,48)

TEA DE LA BRUYERE, (sfa), 460  
 UURGA MARGEOTIERE, (sfa), 491  
 UVANA DE LOLIF, (sfa), 491

**ONYX IV**, (sfa)

par JALISCO B, (sfa) et ILLIADÉ, (sfa)  
 par PHOENIX, (sfa)  
**ISO** 128 (91) **JSO** 6

JIGNY DE JOUR, (sfa), 242

**ONZE JUIN**, (sfa)

par ARTICHAUT, (sfa) et IMPERATIVE A, (sfa)  
 par RAKOSI (GB), (ps)  
**ISO** 167 (92) **JSO** 6

PRISCILLA DE COURCY, (sfa), 383  
 QUINZE MAI DE BEL AIR, (sfa), 407

**OPEN UP SEMILLY**, (sfa)

par DIAMANT DE SEMILLY, (sfa)  
 et JIPSY DE LA LANDE, (sfa)  
 par ARPEGE PIERREVILLE, (sfa)  
**ISO** 162 (12) **JSO** 6 **BSO**+14 (0,92) **BCC**+1 (0,42) **BDR**+1 (0,47)

BABYLON DE LA ROSE, 161

**OPIUM DE TALMA**, (sfa)

par CARTHAGO (DE), (holst)  
 et JOYEUSE, (sfa)  
 par QREDO DE PAULSTRA, (sfa)  
**ISO** 139 (11) **JSO** 6 **BSO**+5 (0,97) **BCC**+9 (0,55)

CALL ME TALMA, 174  
 TACTILE DE L'ISLE, (sfa), 455  
 TARA DE VERT, (sfa), 459  
 TEGRISE DU MESNIL, (sfa), 460  
 TESSY DE FUMUY, (sfa), 462

TOSCANE DU HEQUET, (sfa), 470  
 TOURTERELLE ARDENTE, (sfa), 471  
 TOUTE BONNEBLANCHE, (sfa), 471  
 UP TO WIN DU VIEIL OR, (sfa), 486  
 VENISE DU BREUIL, 497  
 VIOLINE DE SIVRY, 503

**OPTIMIST**, (kwpn)

par KOJAK, (kwpn) et AMIEKA, (se)  
 par LUCKY BOY (NL), (ps)

DAISY (NL), (kwpn), 187

**OR DE CROUPTON**, (sfa)

par HEROS DE CAVRON, (sfa) et ANITA, (sfa)  
 par RANTZAU, (ps)  
**ISO** 120 (84)

GIBOULEE DE FALTAN, (sfa), 205

**OR DU CARBONEL**, (sfa)

par IN CHALA A, (sfa)  
 et INA DU CARBONEL, (sfa) par SIRE, (ps)  
**ISO** 116 (84)

FANIE DE BOUGNEAU, (sfa), 197

**ORAME (NL)**, (kwpn)

par C INDOCTRO (DE), (holst)  
 et IRAMEE, (oes) par RAMIRO (DE), (holst)  
**BSO**+6 (0,84) **BDR**+12 (0,51)

DJAGILLA VAN DE LAGEWEG (BE), (bwp),  
 191

**ORIENT D'ELLE**, (sfa)

par FLIPPER D'ELLE, (sfa)  
 et ESPERE EN ELLE, (sfa)  
 par NARCOS II, (sfa)  
**ISO** 149 (12) **JSO** 6 **BSO**+15 (0,85)

VIOLLETTE DES RUES, 502

**ORION HEUTIERE**, (sfa)

par DIAMANT DE SEMILLY, (sfa)  
 et CHRYSEIS, (sfa) par STARTER, (sfa)  
**ISO** 143 (08) **JSO** 6 **BSO**+10 (0,81)

VENUS DE COUVRON, 497

**ORLANDO (BE)**, (bwp)

par HEARTBREAKER (NL), (kwpn)  
 et NEFISTA VD RUITERSHOEVE, (bwp)  
 par DARCO (BE), (bwp)  
**ISO** 115 (08) **BSO**+12 (0,97) **BCC**+16 (0,53)

ACTRICE DU THOT, 148

ALIXE DE VIE, 150

ALTEA DE LA ROSE, 152

ALTESSE DU LANDEY, 152

ALTESSE DU TERTRE, 152

AMANDINE ARDENTE, 153

APHRODITE VD RUITERSHOEVE (BE), (wp),  
 155

CAILANDKA DE KARCA, 173

CAPPELLA DU FEUGRE, 175

CITA (BE), (bwp), 182

DARCY DE CORAIMONT (BE), (bwp), 188

GERONA MB (BE), (bwp), 205

QUALITY TIME DE ROY, (sfb), 391

RAPSODIE DES FORETS, (sfb), 413

ROLENTE, 425

ROXANE DE BEAUVAL, (sfb), 430

SARA DES ROCHES, (sfb), 437

VALKIRIA DEL CARIBE, 493

VITA DOLCE D'ARGENCES, 504

WYNETTE (NL), (kwpn), 507

**ORPHEE DE NANTUEL**, (sfa)

par DIAMANT DE SEMILLY, (sfa)  
 et KARMA DE NANTUEL, (sfa)  
 par QUIDAM DE REVEL, (sfa)

**ISO** 143 (11) **JSO** 5 **BSO**+15 (0,89)

CALISTA DEL PRIME, 174

TALMA DU JARDIN, (sfa), 457

TORNADE DU VAL FLEURI, (sfa), 469

VOLGA DE WASIGNY, 505

**ORPHEE DU FAGET**, (sfa)

par FUSAIN DU DEFEY, (aa)  
 et CALYPSO DU FAGET, (sfa)  
 par NARCOS II, (sfa)

**ISO** 132 (15) **JSO** 4 **BSO**+5 (0,83)

UTESSE DU LASNIER, (sfb), 490

**OSIER DU MAURY**, (aa)

par JALIENNY, (aa)  
 et KOLCHIQUE DU MAURY, (aa)  
 par AMIRAL, (aa)

**ISO** 151 (99) **JSO** 6 **BSO**+1 (0,96) **BCC**+13  
 (0,73)

LOUISIANNE EN ETOILE, (sfa), 284

MAXI LOUISE KA, (sfa), 298

MERVEILLE D'OC, (aa), 303

NAIADE D'ORAIN, (sfa), 316

QUIERES DE VUHE, (aacr), 403

RAFFALE DE LA SOURCE, (aa), 411

**OSIRIS D'ORION**, (sfa)

par ROBIN II Z (DE), (han)  
 et HONEY DU REVERDY, (sfa)  
 par LE TOT DE SEMILLY, (sfa)

**ISO** 140 (09) **JSO** 6 **BSO**+12 (0,86)

ALICE DE LA MARE, 150

ULINA MOUCHE, (sfa), 477

**OTTARINO**, (tf)

par APATY, (tf) et HANNIBELLE, (tf)  
 par FANDANGO, (tf)

OSTIE DE MENESBLE, (tf), 357

**OTTO MAIL**, (sfa)

par WELTMEYER (DE), (han)  
 et FEVA MAIL, (sfa)  
 par HAND IN GLOVE (US), (ps)

**BCC**+4 (0,52) **IDR** 101 (08) **JDR** 4 **BDR**+5  
 (0,77)

CIBELLE DE GONTERY, 182

TAIGA D'ARGONNE, (sfa), 456

THALARA D'ARGONNE, (sfb), 463

THEMIS DE CAFENY, (sfa), 464

TZIGANE DU CHAILLOU, (sfa), 474

URANIE D'HULM, (sfb), 486

**OUR ACCOUNT (us)**, (ps)

par PRIVATE ACCOUNT (US), (ps)  
 et OUR RELATION (US), (ps)  
 par RIBOT (GB), (ps)

Gagnant en Plat Gagnant en Obstacles

JAENA, (\*ac\*), 235

**OURAGAN DE BAUSSY**, (sfa)

par CORAIL V, (sfa) et ANDALOUSE, (sfa)  
 par NANKIN, (sfa)

**ISO** 154 (89) **JSO** 5 **ESO**

GIRL CHABAUDIERES, (sfa), 206

**OUTSIDER (BE)**, (bwp)

par BROWNBOY, (kwpn) et DIANA, (se)  
 par DOMSPATZ, (han)

**ISO** 134 (10) **BSO**+5 (0,86)

AISY DU GERY, 149

BAKARA DE LA ROCHETTE, 162

BALTIQUE D'ELTE, 163

**PABLO**, (westf)

par PILOT, (westf) et MONIC, (h)  
 par MATROX, (han)

**BDR**+5 (0,41)

POLARSTERN H (DE), (meckl), 378

SCHALLIN (DE), (old), 439

**PACHA DES SEVRES**, (sfa)

par URIEL, (sfa) et GODWIN, (sfa)  
 par STARTER, (sfa)

**ISO** 146 (90) **JSO** 6 **ESO** **BSO**+7 (0,86)

IDYLLE DE MONLIOUX, (sfa), 222

IGOLINE DE LANDETTTE, (sfa), 223

JADE DES SEVRES, (sfa), 234

**PACHAT II**, (sfa)

par HADJ A, (aa) et HAUTESSE, (sfa)  
 par QUASTOR, (sfa)

**BSO**+1 (0,85)

KENYA DU FOREST, (sfa), 259

**PADARCO VAN HET HERTSVELD**  
(BE, () p)

par DARCO (BE), (bwp) et JULIENA, (se)  
 par ALMHUGEL DE LAUZELLE, (bwp)

**BSO**+11 (0,79)

OLA DE RICHEMONT, (sfa), 343

**PADINUS (NL)**, (kwpn)

par HEARTBREAKER (NL), (kwpn)  
 et LADINA, (oes) par GRANNUS, (han)  
**BSO**+17 (0,66)

AMBURA (NL), (kwpn), 153

**PADOCK DU PLESSIS**, (sfa)

par KANNAN (NL), (kwpn)  
 et KETTY DU PLESSIS, (sfa)  
 par ADELFO (BR), (fsf)

**ISO** 178 (14) **JSO** 6 **BSO**+17 (0,96) **BCC**+14  
 (0,45) **BDR**+2 (0,44)

ALCIONE D'ESTEL, 150

ANEMONE, 154

BEAUTIFULL DU PRE, 165

UVELINE DU MANDOIS, (sfa), 491

UYUNI, (sfa), 491

**PAGE DE PAULSTRA**, (sfa)

par JALISCO B, (sfa)  
 et INFANTE DE PAULSTRA, (sfa)  
 par MEXICO, (sfa)

**ISO** 116 (85) **BDR**+5 (0,80)

IMAGE DE RAVALET, (sfa), 224

**PAINTED BLACK**, (kwpn)

par GRIBALDI (DE), (trak) et LITCHY, (oes)  
 par FERRO (NL), (kwpn)

**BDR**+35 (0,70)

DELAILA V WELTEVREDEN (NL), (kwpn),  
 189

**PALADIN DES IFS**, (sfa)

par URIEL, (sfa) et LUTINE DES IFS, (sfa)  
par QUASTOR, (sfa)  
**ISO** 183 (92) **JSO** 6 **BSO**+11 (0,98)

GRACIEUSE PLARDIER, (sfa), 208  
HABARENA, (sfa), 209  
HAVANE DU REVERDY, (sfa), 212  
IDEA DU RY, (sfa), 220  
INULA CHAMPEIX, (sfa), 227  
LITCHI DE LA BRIDE, (sfa), 281  
OXFORD OF CLASS, (sfa), 359  
RIVA DE OUISTREHAM, (sfa), 423

**PALESTRO II**, (sfa)

par ST BRENDAN (GB), (ps) et ARIANE, (sfa)  
par IBRAHIM  
**ISO** 176 (96) **JSO** 6 **ESO** **BSO**+4 (0,98) **BCC**+1 (0,56)

APALESTROTE LA VALLEE, 155  
DANAE DE PHAELE, (sfa), 188  
IDYLE DU PARC, (sfa), 222  
ILOSTRA DARK, (sfa), 223  
JENNY D'ESTEL, (sfa), 240  
JUBILEE D'OUILLY, (sfa), 247  
MISS DU PERRON, (sfa), 308  
NOISETTE DE BALME, (sfa), 331  
QUIET AS MUMM, (sfa), 403  
ROSEBUD SINE, (sfa), 428  
UNESCA DE LA BOTTE, (sfa), 483

**PALESTRO VD BEGIJNAKKER**, (bwp)

par QUIDAM DE REVEL, (sfa)  
et LUXURIEUSE VD BEGIJNAKKER, (bwp)  
par REBEL Z (DE), (han)  
**BSO**+5 (0,70)

UTAH (BE), (bwp), 489

**PALISCO**, (sfa)

par JALISCO B, (sfa)  
et INES DES BARRES, (sfa) par GAUR, (ps)  
**ISO** 147 (97) **JSO** 5 **ESO** **BSO**+5 (0,86) **BDR**+1 (0,50)

QUADRILLE DE BEAUVOIR, (sfa), 389

**PALOALTO**, (sfa)

par IO A, (sfa) et VENUS D, (sfa)  
par FURIOSO (GB), (ps)  
**ISO** 114 (86) **JSO** 4

KAHILA, (sfa), 250

**PAMPHILE**, (sfa)

par HURLEVENT, (sfa) et BERCEUSE N, (sfa)  
par NAMOUSKY, (\*aa\*)  
**ISO** 145 (96) **JSO** 6 **BSO**+3 (0,98) **BCC**+3 (0,74) **BDR**+2 (0,85)

IRIS DU TERRIER, (sfa), 228  
ISATIS DE SOIE, (sfa), 230  
MELODIE DU VIVIER, (sfa), 301  
NAMARA DU PARC, (sfa), 317  
NATISSE DES ETIERS, (sfa), 320  
OPERA DE VIMA, (sfa), 351  
OUANA DE TUS, (sfa), 359  
PERLE DE LA LANDE, (sfa), 368  
PHILEA DU THOUET, (sfa), 372  
PRIMA DU THEILLET, (sfa), 381  
QUENA DE TUS, (sfa), 398  
REYVE DES ETIERS, (sfa), 419  
SAMBA D'ASTREE, 436

**PANAMA TAME**, (sfa)

par CARTHAGO (DE), (holst)  
et KASSAVE, (sfa)  
par FRENCH CANCAN, (sfa)  
**ISO** 160 (16) **JSO** 6 **BSO**+23 (0,90)

ALMEE DE RUFFOSSES, 151  
AUDIE DE L'ABBAYE, 160  
BLACK STAR DELA CENSE, 168  
BORGHESE TAME, 170  
BROOKE D'ISO, 171  
UNITE DU MONT, (sfa), 485  
VENISE DES VEYS, 497  
VIRTUOSE D'EOLE, 503

**PAPILLION 5067**, (westf)

par PILOT, (westf) et FINETT, (westf)  
par FIRN, (westf)

VALOIS (CZ), (oes), 493

**PAPILLON ROUGE**, (sfa)

par JALISCO B, (sfa) et VERBOISE, (sfa)  
par CENTAURE DU BOIS  
**ISO** 180 (94) **JSO** 6 **BSO**+14 (0,99) **BCC**+9 (0,77)

GIRL IV, (sfa), 206  
GROUETTE D'ELLE, (sfa), 206  
HAUTESSE DES ARVALI, (sfa), 212  
HERMES DE BAUSSY, (sfa), 215  
INDUVIA DES MALAIS, (sfa), 226  
INES DE LA ROCHE, (sfa), 226  
INFANTE DES CHENES, (sfa), 226  
IROISE DU ROUMOIS, (sfa), 229  
IRVANA DE MENJO, (sfa), 229  
ISTAR ROUGE, (sfa), 231  
JADECHANU, (sfa), 234  
JAKARTA DE L'OIR, (sfa), 235  
JAMAIQUE DE REVE, (sfa), 236  
JELCA DE LA FOSSE, (sfa), 240  
JELINOTE DU MONTOIS, (sfa), 240  
JOY DE JAIPUR, (sfa), 245  
KANA D'HERBAGE, (sfa), 254  
KEVA D'AMOUR, (sfa), 260  
KISSBELLE DU MOULIN, (sfa), 263  
KRISHNA DE LA BRIDE, (sfa), 267  
KRYSSALDE DE MOENS, (sfa), 267  
LA PLATIERE, (sfa), 269  
LAKME ROUGE, (sfa), 271  
MAHARANI DE MOENS, (sfa), 291  
MAIL DU RHONNE, (sfa), 292  
MANGOAKA DES MALAIS, (sfa), 294  
MANON DE SEMILLY, (sfa), 294  
MARILOU DU RIWAL, (sfa), 295  
MARITIME DU LOZON, (sfa), 295  
MASCOTTE DU TILLEUL, (sfa), 297  
MELINA ROUGE, (sfa), 300  
MELODIE DE MOENS, (sfa), 301  
MESANGE DU ROZEL, (sfa), 303  
MINEROUGE DE MOENS, (sfa), 306  
MISS D'HELBY, (sfa), 308  
MISS LOZONAISE, (sfa), 308  
MITIDJA ROUGE, (sfa), 310  
MUSIDORA AR PARK, (sfa), 312  
NESSIE VAL DE MAI, (sfa), 324  
NEW STAR DE MOENS, (sfa), 325  
NICOMEA DES PERRIERES, (sfa), 326  
NOUBA DE BUCAILLE, (sfa), 333  
O LA CLASSE, (sfa), 337  
OASIS DU MURIER, (sfb), 337  
ODE DE LA CHARBONNIERE, (sfa), 340  
ONE MIRAL, (sfa), 348  
ORIANE D'ARGEVILLE, (sfa), 354

OSIRIS D'ARGEVILLE, (sfa), 357  
OSIRIS DES PRES, (sfa), 357  
OSMONDE DES IBIS, (sfa), 357  
PALMA CHRISTI, (sfa), 361  
PEP'S DE RIVERLAND, (sfa), 367  
PERLENOIRE D'AUTIZE, (sfa), 370  
PILI PILI DE SI, (sfa), 373  
PRINCESSE DE MOENS, (sfa), 382  
QUALMA DE VESQUERIE, (sfa), 391  
QUEEN MARY DODVILLE, (sfa), 395  
QUEEN MERZE, (sfa), 395  
QUELOHA DE MAI, (sfa), 398  
QUETCH DE MOENS, (sfa), 400  
QUETZAL DU HAC, (sfa), 401  
QUIMBAYA DE BLOYE, (sfa), 404  
RARDENTE DU HAMEL, (sfa), 414  
RE GARDE MOI, (sfa), 414  
RED QUEEN DAVIER, (sfa), 415  
REDBUTERFLY DE JARSAY, (sfa), 415  
REPUBLICA MAIL, (sfa), 418  
RHEA ROUGE, (sfa), 420  
RIVIERA, (sfa), 423  
ROSA DE LA CENSE, (sfa), 427  
ROSANE DE MOENS, (sfa), 427  
SANAÉ DU VAL GUERARD, (sfa), 436  
SIGMA MOUCHE, (sfa), 444  
SIRIELLE DES DAMES, (sfa), 445  
STELLA DU VAL GUERARD, (sfb), 451  
SUZI DE PRANZAC, (sfa), 453  
SYMPHONY DE RIVERLAND, (sfa), 455  
TIARA KERFONTAINE, (sfa), 465  
TISCA DU GISORS, (sfa), 467

**PAPYRUS DE CHIVRE**, (sfa)

par BENROY (GB), (ps)  
et KATY DE CHIVRE, (sfa) par ORIENT, (sfa)  
**ISO** 159 (89) **JSO** 5

IDA DE LA BIGARDERIE, (sfa), 220  
M'IN DE RIEN BLINIERE, (sfa), 305

**PAR IXE**, (sfa)

par FERGAR MAIL, (sfa) et IXELLE IXE, (sfa)  
par NIDOR PLATIERE, (sfa)  
**ISO** 124 (09) **BSO**+2 (0,93)

UNIXE DE BOILARY, (sfa), 485  
UPRILIA KOKKA, (sfa), 486

**PARCO (BE)**, (bwp)

par DARCO (BE), (bwp)  
et ILIONA VH CARELSHOF, (bwp)  
par ATTACK Z, (han)  
**BSO**+10 (0,97) **BCC**+1 (0,57) **BDR**+2 (0,73)

DREAMGIRL VAN DE WARANDE (BE), (bwp), 193  
OBIANCA D'AMAURY, (sfa), 338  
OCTAVIA DE BEAUFOUR, (sfa), 340  
OPAL DE RIVERLAND, (sfa), 348  
ORALIE DE NANTUEL, (sfa), 352  
ORIANE DE L'ABBAYE, (sfa), 354  
PAM DE BACON, 362  
PAMPA SEMILLY, (sfa), 362  
PARCOTE, (sfa), 363  
PROMESSE DE RIVERLAND, (sfa), 383  
QIRCOE D'ELGO, (sfa), 387  
QOKINE DE L'AUNAY, (sfa), 388  
QUACIOPE DES FROTARDS, (sfa), 389  
QUINTA DE NANTUEL, (sfa), 406  
RACINE DE CELLAND, (sfa), 410  
REINE DE KERGLENN, (sfa), 417  
REVA AR PARK, (sfa), 418  
ROUMBA DE LA FOSSE, (sfa), 430



RYSEIS FOR EVER, 433  
 SHADE AU SEIGNEUR, (sfa), 441  
 SONGE DU GRAVANT, (sfa), 447  
 TOSCANE BELLE MENEÉ, (sfa), 469

**PARIDOR**, (sfa)

par CORRENT, (sfa) et FRAMBOISE, (sfa)  
 par VITA, (sfa)  
**ISO** 105 (85)

GALLA DE CHOMERAC, (sfa), 203

**PASSING SALE**, (ps)

par NO PASS NO SALE (IE), (ps)  
 et REACHOUT AND TOUCH (US), (ps)  
 par YOUTH (US), (ps)  
 Gagnant en Plat

QNOCKI, 387

**PASTERNAK** (GB), (ps)

par SOVIET STAR (US), (ps)  
 et PRINCESS PATI (IE), (ps)  
 par TOP VILLE (IE), (ps)

ROSA LOUVO, (ps), 427

**PATROL**, (oes)

par MONDEO, (oes) et PRALINA, (oes)  
 par PEKIN, (se)

PERELKA (PL), (oes), 368

**PEEPING TOM A**, (aa)

par LAURIER, (aa) et PALOS, (aa)  
 par AIGLON VII, (aa)

HONILE DU MORION, (sfa), 217

**PEGASE GERBAUX**, (sfa)

par COUNT IVOR (US), (ps)  
 et FLEUR DE FEU, (sfa) par DIABLE ROUGE  
**ISO** 120 (86) **JSO** 5 **BSO**+3 (0,96) **BCC**+5  
 (0,50)

GALANTE SAUVAGE, (sfa), 202

NANCY JO, (sfb), 318

PALADINE DE BROUT, (sfa), 360

**PERHAPS VH  
 MOLENVONDEL**, (bwp)

par JUS DE POMME (BE), (bwp)  
 et TANIA D'ERQUENNES, (sbs)  
 par VANOR, (ac)  
**BSO**+3 (0,74)

FOLLOW ME OF DREAMS (BE), (bwp), 201

**PERSAN II**, (sfa)

par GRAND VENEUR, (sfa) et EPOPEE, (sfa)  
 par STARTER, (sfa)  
**ISO** 121 (85) **BSO**+5 (0,98) **BCC**+4 (0,60)

GAZELLE DE LAVIGNE, (sfa), 204

GINGER LOVE, (sfa), 205

HAVANE DE LA JOLIVE, (sfa), 212

HISTOIRE DES GROGES, (sfa), 217

IARLYNG DE GONTERY, (sfa), 219

**PERSIAN COMBAT** (US), (ps)

par GREEN DANCER (US), (ps)  
 et GARDEN OF EDEN (GB), (ps)  
 par EXBURY, (ps)  
 Gagnant en Plat

SIERRA ROUGE, (cs), 444

**PETIT PRESIDENT**, (ps)

par PRESIDENT, (ps) et BARAMORA, (ps)  
 par BEL BARAKA, (ps)  
 Gagnant en Plat Gagnant en Obstacles

KO COTTE, 264

**PEZETAS DU ROUET**, (sfa)

par QUIDAM DE REVEL, (sfa)  
 et BELFLEUR DU ROUET, (sfa)  
 par GRAND VENEUR, (sfa)  
**ISO** 130 (10) **BSO**+7 (0,88)

UKRAINE DE LAUME, (sfa), 476

VENISE DE PONTS, 497

**PHANTOM BREEZE** (IE), (ps)

par VISION (US), (ps)  
 et ASK THE WIND (IE), (ps)  
 par RUN THE GANTLET (US), (ps)

BREEZE ROME, (ps), 171

**PHOSPH'OR**, (aa)

par UNICOL'OR, (aa) et DIANE DE L'OR, (aa)  
 par ARLEQUIN, (\*aa\*)  
**ISO** 165 (90)

IVOIRE DE MESILLE, (sfa), 232

JULIETTE DE MESILLE, 248

**PIRATE PLATIERE**, (sfa)

par NANKIN, (sfa) et ETOILE, (sfa)  
 par TANAEL, (sfa)  
**ISO** 156 (89) **JSO** 6

RATPILUGAIE D'AUBIN, (sfa), 414

**PITCHOUNET**, (ps)

par TIP MOSS, (ps) et BARGETTE, (ps)  
 par TARBES, (ps)  
 Gagnant en Plat

IS OSSELLE, (sfa), 229

**PLAFIAT**, (sfa)

par BENROY (GB), (ps)  
 et ISIS DE L'ETOILE, (sfa)  
 par MERSEBOURG, (sfa)  
**ISO** 150 (97) **BDR**+3 (0,55)

OCARENA D'AUROIS, (sfa), 338

**PLURIEL**, (sfa)

par URIEL, (sfa) et ETOILE NANTAISE, (sfa)  
 par FUJIYAMA, (ps)  
**ISO** 112 (85)

FILLE D'SAVA, (sfa), 199

**POLACK II**, (sfa)

par POT D'OR, (ps) et KATI IV, (sfa)  
 par CORAIL V, (sfa)  
**ISO** 145 (90) **JSO** 6

HELENA D'AUROIS, (sfa), 213

MADRID CLASS, (sfa), 290

**POLSKI BOY** (US), (ps)

par DANZIG CONNECTION (US), (ps)  
 et ROYAL FOLLY (US), (ps)  
 par TOM FOOL (US), (ps)  
 Gagnant en Plat

PERLE NOIRE DU NIZY, (sfa), 370

**POLYGRAF**, (westf)

par POLYDOR, (westf) et JADE, (oes)  
 par JOACHIM, (han)

PROSA 15 (DE), (westf), 383

**POOR BOY** (DE), (rhdI)

par POLYDOR, (westf) et ASCONA, (rhdI)  
 par ALADIN, (holst)  
**BSO**+6 (0,95)

ALHAC DE FLORA LYS, 150

ASPEE DES MURAILLES, 157

PRINCESSE MARGOT, (sfa), 382

QADESHA, (sfa), 385

**POPSTAR LOZONAI**, (sfa)

par QUICK STAR, (sfa)  
 et BUGUETTE PLATIERE, (sfa)  
 par MUGUET DU MANOIR, (sfa)  
**ISO** 161 (13) **JSO** 6 **BSO**+27 (0,82)

BELSTAR LANDAISE, 166

CARLA DE CHALAMONT, 176

**POWER DE PUYCHETY**, (sfa)

par IDEAL DE LA LOGE, (sfa)  
 et KALIENOR, (sfa)  
 par HAND IN GLOVE (US), (ps)

**ISO** 139 (09) **JSO** 6 **BSO**+10 (0,64)

COLOMBE DE PUYCHETY, 183

**POWER LIGHT** (DE), (han)

par PILOT, (westf) et DINA, (se)  
 par DEBUETANT, (westf)  
**BSO**+9 (0,54)

MIFRANE MANCIAISE, (sfa), 304

**PREMIUM DE LAUBRY**, (aes)

par GALOUBET A, (sfa) et JADE, (bwp)  
 par FEO, (han)  
**BSO**+3 (0,41)

PINOCHETTA (GB), (aes), 375

**PRESIDENT** (NL), (kwpn)

par CLINTON (DE), (holst)  
 et GUDRUN (NL), (kwpn)  
 par VOLTAIRE (DE), (han)  
**BSO**+21 (0,88)

CHANEL DE LESSAC, 180

DECIBEL DE FLABEMONT, 189

QUINA DU DONJON, (cs), 404

**PRESTIGE PILOT**, (han)

par PILOT, (westf) et PRAMIEN, (westf)  
 par DEBUTANT, (se)

PRINCESSE PILOT (DE), (han), 382

**PRIAM D'ISIGNY**, (sfb)

par KANNAN (NL), (kwpn)  
 et MILOUST D'ISIGNY, (sfa)  
 par DOLLAR DU MURIER, (sfa)  
**ISO** 156 (11) **JSO** 4 **BSO**+22 (0,65)

DILWENN DE KERGANÉ, 191

**PRIMA D'OR**, (aa)

par ROSEAU D'OR, (\*aa\*)  
 et PRIMABELLE, (aa) par CETHIM, (\*aa\*)  
**ISO** 167 (98) **JSO** 6 **BCC**+1 (0,67)

NELIORA, (aa), 322

**PRINCE D'ANZEX**, (aa)

par LE GRILLON II, (\*aa\*) et HERA B, (aa)  
par DANDY DU VERGER, (aa)

INES DE BAIZY, (aa), 226

**PRINCE D'INCOVILLE**, (sfa)

par HEROS DE CAVRON, (sfa)  
et JAGUARE, (sfa)  
par ESPOIR DU SCION, (sfa)

**ISO** 177 (91) **JSO** 6 **BDR**+3 (0,71)

KOKAINE DES SOURCES, (sfa), 264  
MELISSA SILVA, (sfa), 300

**PRINCE DU LOGIS**, (aa)

par ARLEQUIN, (\*aa\*) et PASSERINE, (aa)  
par TOSCAN III, (\*aa\*)  
**BCC**+2 (0,68)

GIPSY DE CUVRY, (sfa), 206  
HARLA DU CHAUFOR, (sfa), 211  
NIELLEDA DU BOURG, (sfa), 326

**PRINCE IG'OR**, (aa)

par ABIDJAN, (aa) et DIANE DE L'OR, (aa)  
par ARLEQUIN, (\*aa\*)  
**BCC**+6 (0,78)

FELLONE, (sfa), 198  
JIFFY DU VARTELLIER, (sfa), 242  
KANDI BATHELEMONT, (sfa), 254

**PRINCE KIRK**, (ps)

par SELKIRK (US), (ps)  
et PRINCESS MANILA (CA), (ps)  
par MANILA (US), (ps)  
Gagnant en Plat

YACLKIRKA (IE), (ps), 508

**PRINCE OLIVIER**, (sfa)

par TANAEL, (sfa) et EPONINE, (sfa)  
par SURIOSO, (sfa)  
**ISO** 116 (85)

GELINETTE, (sfb), 204

**PRIOLO (US)**, (ps)

par SOVEREIGN DANCER (US), (ps)  
et PRIMEVERE (US), (ps)  
par IRISH RIVER, (ps)  
Gagnant en Plat

GOZERE, (ps), 208

**PRIX D'EXCELLENCE**, (sfa)

par AMARPOUR, (ps)  
et REINE D'AMOUR, (sfa)  
par PLEIN D'ESPOIRS  
**ISO** 119 (92) **JSO** 4

OVIVE BLONDE, (sfa), 359

**PURE HASARD**, (ps)

par PURE FLIGHT (US), (ps)  
et DALADINE, (ps) par PRINCE BALADIN, (ps)  
Gagnant en Plat

FLICK FLACK, (ps), 200

**PUY VALENCE**, (ps)

par MAD CAPTAIN (IE), (ps)  
et SAUBIOLLES, (ps) par SPOUTNIK (IE), (ps)  
Gagnant en Plat

KELSTAR DU GORGET, (sfa), 259

**PYGARGUE DU MAURY**, (aa)

par JALIENNY, (aa)  
et KOLCHIQUE DU MAURY, (aa)  
par AMIRAL, (aa)  
**ISO** 123 (96) **JSO** 5 **BCC**+1 (0,54) **IDR** 101 (95)  
**JDR** 4

KOKA DU MORLE, (ac), 264  
SEIGLAL, (ac), 440

**PYTHAGORAS**, (tf)

par FLORESTAN (US), (tf) et ROMEE, (tf)  
par LUCKY WILLIAMS, (tf)

JOSY DU MAZA, (tf), 245

**QARAT DE LA LOGE**, (sfa)

par DOLLAR DU MURIER, (sfa)  
et ULEND, (sfa) par JOYAU D'OR A, (sfa)  
**ISO** 172 (13) **JSO** 6 **BSO**+15 (0,62)

CARLA D'IN CHALA, 176

**QLASSIC BOIS MARGOT**, (sfb)

par L'ARC DE TRIOMPHE (DE), (old)  
et DECIBELLE DU ROC, (sfa)  
par GALOUBET A, (sfa)  
**ISO** 176 (13) **JSO** 6 **BSO**+26 (0,82)

DEXTRA DU MELCENEY, 190

**QLONDIKE**, (aa)

par FROU FROU, (aa) et QUILAYNE, (\*aa\*)  
par LE GALOP, (\*aa\*)  
**ISO** 148 (90)

PICHNETTE DE MOS, (aa), 373

**QODY DE ST AUBERT**, (fsf)

par FIDJI DU FLEURY (BE), (sbs)  
et OMAHA DE SAINT AUBERT (BE), (sbs)  
par DAMOISEAU D'OR, (sfa)  
**ISO** 167 (15) **BSO**+16 (0,71)

QARMINA DE GREENBAY Z (BE), (z), 386

**QOLT BLOND**, (sfa)

par TANAEL, (sfa) et GALIA, (sfa)  
par ARTHY, (sfa)  
**ISO** 116 (86)

LIBERTE DU THE, (sfa), 277

**QREDO DE PAULSTRA**, (sfa)

par GALOUBET A, (sfa)  
et CELIA DE PAULSTRA, (sfa)  
par FURIOSO (GB), (ps)  
**ISO** 155 (90) **JSO** 6 **BSO**+2 (0,99) **BCC**+2  
(0,88) **BDR**+6 (0,94)

ATYKA DU BOURG, 159  
BISQUINE DES CLERYS, 168  
GALICIA DU PUIT, (sfa), 203  
HABANERA DU THOT, (sfa), 209  
HIRYA DU THEIL, (sfa), 216  
HOIRIE DE JUPEAU, (sfa), 217  
IAGOUNA DES BOIS, (sfa), 219  
IASMINE DU LYS, (sfa), 219  
ICONE D'HELBY, (sfa), 220  
IDEALE LANDAISE, (sfa), 220  
IN LOVE AGAIN, (sfa), 225  
JABADE, (sfa), 233  
JATTICA D'ALLEAUME, (sfa), 238  
JAVA DU LESME, (sfa), 239  
JOY D'ALSY, (sfa), 245  
KARVILLAISE DU MESNIL, (sfa), 256  
KISS D'HELBY, (sfa), 263  
LINDA D'OR, (sfa), 279

MAGA DES LYS, (sfa), 291  
MAGUY DE CAVERIE, (sfa), 291  
ME FOR YOU D'ALSY, (sfa), 299  
MISS LES PARTS, (sfa), 308  
NIGOLINE DU BIGOT, (sfa), 326  
OSA KA, (sfa), 356  
OTTES DE L'ISLE, (sfa), 358  
PALESCA DU THELLE, (sfa), 361  
PASSION DU BOCAGE, (sfa), 364  
PERLE D'ANGE, (sfa), 368  
PROUESSE DE LA VALLEE, (sfa), 383  
QRELY DU SCRAPS, (sfa), 388  
QUALISCA DU MARAIS, (sfa), 390  
QUIVA DE LA CENSE, (sfa), 408  
RADIEUSE DES ROCHES, (sfa), 411  
RAISA DE CAVERIE, (sfa), 412  
RIBAMBELLE DE BLAGNY, (sfa), 421  
RIVE DE LA WANTZ, (sfa), 423  
ROSALIND DES ROIS, (sfa), 427  
ROXANE DE L'AIROU, (sfa), 430  
RUMBA DU MANE ROZ, (sfa), 433  
SALMA DE LA ROSE, (sfa), 435  
SIZLA DU FIEF, (sfa), 446  
SONATE DE B'NEVILLE, (sfa), 447  
SOURINETTE DU QUESNAY, (sfa), 449  
STAR D'ISIGNY, (sfa), 450  
SYMPHONIE BERLANDOISE, (sfa), 454  
TANKA DU THELLE, (sfa), 458  
TENESSEE DES PRES, (sfa), 461  
VARENN DU GUE, 495

**QUADRIGE ROMAIN**, (sfa)

par UKASE, (sfa) et DOLY DE LA CENSE, (sfa)  
par QUESTEUR, (sfa)  
**ISO** 119 (86)

HE HOP DE BOCGNEY, (sfa), 213

**QUAIN**, (aa)

par EMIR IV, (aa) et MAIA DU VENT, (aa)  
par EOLE XV, (aa)  
**ISO** 110 (86)

FLORENTINE IV, (sfa), 201

**QUALISCO III**, (sfa)

par JALISCO B, (sfa) et GIRALDA B, (sfa)  
par NIGHT AND DAY, (ps)  
**ISO** 165 (92) **JSO** 6 **BCC**+6 (0,58)

FANOU D'ARZELIERS, (sfa), 197  
GAELLE D'ADRIERS, (sfa), 202  
HALISCA DU ROMPIS, (sfa), 210  
KIM DE DAMPIERRE, (sfa), 262  
MATEA DU SOUTRAIT, (sfa), 297  
PETITE DAME D'ISERE, (sfa), 370

**QUALITY TOUCH (DE)**, (old)

par QUICK STAR, (sfa) et SEVADA, (holst)  
par LANDGRAF I (DE), (holst)  
**BSO**+19 (0,93) **BCC**+12 (0,51) **BDR**+5 (0,40)

BAGHERA DE LA PROZ, 162  
BALANTYNA MAIL, 163  
BONITA MAIL, 170  
UDINE MAIL, (sfa), 475  
VESTA D'OUILLY, 499

**QUAMIKASE DES FORETS**, (sfa)

par MR BLUE (NL), (kwpn)  
et LICORNE DES FORETS, (sfa)  
par VOLTAIRE (DE), (han)  
**ISO** 181 (15) **BSO**+28 (0,81)

FANTASTIQUE VD WATERTOREN (BE), (bs),  
197

**QUANTUM (DE)**, (holst)

par QUIDAM DE REVEL, (sfa)  
et ULLA V, (holst)  
par COR DE LA BRYERE, (sfa)  
**BSO**+13 (0,83)

CANELLE DE NANTUEL, 175  
VOLINE DU BEUVRON, 505

**QUAPPA**, (sfa)

par ELF III, (sfa) et ARIETTE, (sfa)  
par QUESMOY, (sfa)  
**ISO** 118 (86)

ISATISSE, (sfa), 230

**QUAPRICE BOIMARGOT QUINCY (DE)**, ( ) lst)

par QUIDAM DE REVEL, (sfa)  
et WELLA I (DE), (holst) par LORD, (holst)  
**ISO** 152 (06) **JSO** 6 **BSO**+19 (0,99) **BCC**+11 (0,67) **BDR**+1 (0,76)

ABSOLUTE GIBAY, 147  
ALTEA ROSA BATILLY, 152  
AMANDE DE LAUNAY, 153  
AMERICA BOIS MARGOT (BE), (sbs), 153  
ANAPURNA DE LA MEIJE, 154  
APATOUT DU LOGIS, 155  
ASIA DE L'AUTROT, 157  
AVANE DU PAINBENIT, 160  
AZUR D'EAU GRENOU, 160  
BABELLE KERVEC, 160  
BELLA D'LA ROUSSERIE, 166  
BETTY BOOP, 167  
BOGOTA DE LA ROQUE, 169  
CANTATE ST LOISE, 175  
CHATELAINE DU LANDIN, 180  
COCCINELLA BATILLY, 183  
CORSICA SEMILLY, 185  
QUEEN BERRY BATILLY Z, (z), 394  
RAICHA D'ARGOUGES, (sfb), 412  
RANTZA D'LA ROUSSERIE, (sfb), 413  
RAPSDIE DU GODION, (sfb), 413  
RATINA DU ROUET, (sfb), 414  
REVOLTE DE PLEVILLE, (sfb), 419  
RHETORIQUE D'AMOUR, (sfb), 420  
RIGOLOTE DE PALINE, (sfb), 421  
RIVIERA BOIS MARGOT, (sfb), 423  
ROCKETTE DU BIOLAY, (sfb), 424  
ROIRITA, (sfb), 425  
ROSE THE BOIS MARGOT, (sfb), 428  
SAQQARAH BRECOURT, (sfb), 437  
SCALA DE L'ARZ, (sfb), 438  
SCARLETTE DU GUE, (sfb), 439  
SCIANE D'EAU GRENOU, (sfb), 439  
SECRETE DES CHAYOTTES, (sfb), 439  
SENTEUR D'AIGUILLY, (sfb), 440  
SI MARGOT BATILLY, (sfb), 443  
SIRENE DE RIVERLAND, (sfb), 445  
SITELE DU RICHEMONT, (sfb), 446  
SNOW WHITE DE JARSAY, (sfb), 446  
SO BEAUTY DU LOIR, (sfb), 446  
SONITA D'LA ROUSSERIE, (sfb), 448  
SORENNE LOMAC, (sfb), 448  
SOUCHE DU ROUET, (sfb), 449  
STAR D'LA ROUSSERIE, (sfb), 450  
SUINCY DE BUSSY, (sfb), 452  
SYMPHONIE DE MAZIN, (sfb), 455  
TAIGA DU TILLARD, (sfa), 456  
TAILLEDOUCE DE L'ISLE, (sfa), 456  
TAMARYSE, (sfa), 457  
TAXI GIRL DE MALO, (sfb), 459  
TEA TIME SEMILLY, (sfa), 460

THESSALIE DE TALMA, (sfa), 465  
TI AMO DE MONTSEC, 465  
TIGRESSE DE RIVERLAND, (sfa), 466  
TITANE DE L'ISLE, (sfa), 467  
TO GETHER, (sfa), 467  
TOSCANE D'ARGOUGES, (sfa), 469  
TOUDUNE DEMOISELLE, (sfa), 471  
UNE ETOILE DE JAURAND, (sfa), 482  
UNE ETOILE D'ELLE, (sfa), 482  
UNEIRIS D'ARGOUGES, (sfa), 483  
UNISSON D'AG, (sfa), 485  
URISIA DE RIVERLAND, (sfa), 488  
VENUS DE LA HAYE, 497  
VITELLE DU HAMEL, 504

**QUAPRICE Z**, (holst)

par QUIDAM DE REVEL, (sfa)  
et WELLA I (DE), (holst) par LORD, (holst)  
**BSO**+16 (0,64)

QUINTERA ALIA Z (BE), (z), 406

**QUARNAC DU MESNIL**, (sfa)

par JARNAC, (sfa) et ELMA DU MESNIL, (sfa)  
par NARCOS II, (sfa)  
**ISO** 158 (13) **JSO** 6 **BSO**+19 (0,77)

ARNACQUINE DU MESNIL, 157  
AWAI DES FLAGUES, 160

**QUARTZ ADELHEID Z (BE)**, (z)

par QUALITY TOUCH (DE), (old)  
et FREULE, (kwpn) par ZANDIGO, (kwpn)  
**ISO** 149 (04) **JSO** 6 **BSO**+18 (0,88)

DIVA DES HAYETTES (BE), (sbs), 191  
TEQUILA DES HAYETTES, (sfa), 461  
VIGIE DE MONTAIGU, 501

**QUARTZ DE FRELY**, (aa)

par VIDOC, (aa) et ESTEVE, (\*ac\*)  
par ARLEQUIN, (\*aa\*)  
**ISO** 132 (88) **JSO** 6 **BCC**+8 (0,52)

MOUETTE DE CRESNAY, (sfa), 311

**QUARTZ DU CHANU**, (sfb)

par L'ARC DE TRIOMPHE (DE), (old)  
et JADECHANU, (sfa)  
par PAPILLON ROUGE, (sfa)  
**ISO** 135 (11) **BSO**+25 (0,93) **BCC**+7 (0,47)  
**BDR**+2 (0,47)

ARA, 156  
BUGATI CASTELFORTE, 172  
VALESKA MOUCHE, 492  
VISTAR DE B'NEVILLE, 504

**QUARTZ DU VALLON**, (sfa)

par ARTICHAUT, (sfa) et DOLORES, (sfa)  
par ORIENT, (sfa)  
**ISO** 154 (90) **JSO** 6 **ESO**

KALZONE D'OZ, (sfa), 253  
OTARIA DE LA GRANVILLE, (sfb), 358  
ROSIE DE PUCHAY, (sfa), 429

**QUASIMODO Z (BE)**, (z)

par QUIDAM DE REVEL, (sfa)  
et CALOMA Z, (oes)  
par CARTHAGO (DE), (holst)  
**BSO**+19 (0,86)

QUALINKA Z, (z), 390

**QUATAR DE PLAPE**, (aa)

par EMIR IV, (aa) et FLORE, (aa)  
par DJECKO, (\*aa\*)  
**BSO**+6 (0,98) **BCC**+8 (0,85)

IMAGE DU SAILLANT, (aa), 224  
IRIS DE CASTELNAU, (aa), 228  
LYS DES TERMES, (aa), 288  
OBELISQUE, 338  
ONYA DU GUE, (sfa), 348  
PAME DU CORAN, (sfa), 362  
PROMISE DES BLANCHIES, (aa), 383  
QUETCHA D'INES, (aacr), 400  
QUOOL DES CHAYOTTES, (aa), 409

**QUATAR DU LOUP**, (aa)

par QUATAR DE PLAPE, (aa)  
et LUMIERE ROSE, (aa) par ROSLEM II, (aa)  
**ISO** 139 (00) **JSO** 6

OSMONDE DE DUN, (aa), 357

**QUATER DU BOURG**, (sfa)

par FEND L'AIR, (sfa) et JACQUENIR, (sfa)  
par SURIOSO, (sfa)  
**ISO** 116 (86) **BDR**+2 (0,74)

KALINE DE MEPIN, (sfa), 252

**QUATOUBET DU ROUET**, (sfa)

par GALOUBET A, (sfa)  
et MLADY DU ROUET, (sfa)  
par QUASTOR, (sfa)  
**ISO** 176 (90) **JSO** 6 **ESO** **BSO**+7 (0,97)

HAWAI DE THEYSSAMY, (sfa), 212  
ILLEDEGARDE, (sfa), 223  
JASMINE DES JOYAUX, (sfa), 238  
JASMINE DU MARAIS, (sfa), 238  
KALINE DE RHETORIE, (sfa), 252  
LATINA DE LA FOSSE, (sfa), 273  
LESLIE DU ROUET, (sfa), 276  
LIBERTE DU REVERDY, (sfa), 277  
MAJESTE DU PERCHIS, (sfa), 292  
MEGANE DE SAILLY, (sfa), 300  
OCEANE DU CLEQUE, (sfa), 339  
OKINAWA, (sfa), 342  
ORIGINALE DE LA TOUR, (sfa), 354  
PIN UP DE LA VIOLLE, (sfa), 374

**QUATRO DE RIVERLAND**, (sfa)

par DIAMANT DE SEMILLY, (sfa)  
et RAZZIA DE REVEL, (sfa)  
par JALISCO B, (sfa)  
**ISO** 114 (08) **BSO**+13 (0,75)

BUGUETTE DE RIVERLAND, 172

**QUAT'SOUS**, (sfa)

par KAYACK, (sfa) et GEMINI, (sfa)  
par TANAEL, (sfa)  
**ISO** 178 (93) **JSO** 6 **BSO**+3 (0,99)

FINLANDE DU TEMPLE, (sfa), 199  
IOU DU THEILLET, (sfa), 227  
JALNA DU LOUZILLAIS, (sfa), 236  
KALINETTE DU PAGE, (sfa), 252  
KAT'SOUS DU BIOLAY, (sfa), 257  
KHALIE DES RONDETS, (sfa), 260  
KRIKRI DU SUYER, (sfa), 267  
LUCIFER, (sfa), 285  
MADEIRA THEILLET, (sfa), 290  
MEGGY DU MONT, (sfa), 300  
MONTANA DE MARIGNY, (sfa), 310  
NABKA DU THEILLET, (sfa), 314  
NEFTERY FLY LY, (sfa), 322



NOUE LE VENT, (sfa), 333  
 NYMPHE D'ALBIZZIA, (sfa), 336  
 OLENKA DU THELLE, (sfa), 343  
 OLYMPIA DE LOUAN, (sfa), 345  
 OPIUM DE LEAF, (sfa), 351  
 OURYA BRULAIRE, (sfa), 359  
 PIN UP DE SPERLEKA, (sfa), 374  
 PLANETE DE TOM, (sfa), 376  
 QUANELLE ST JONES, (sfa), 392  
 QUEENLY D'ALOES, (sfa), 396  
 QUINOA DE PUYMALIER, (sfa), 405  
 ROMANE DE LOUAN, (sfa), 426  
 RUEE DES VARENNES, (sfa), 432  
 SAMBARATI DE LEAN, (sfa), 436  
 ULTIME DE BAMA, (sfb), 479  
 VAHINE DES ETISSES, 492

**QUEBEC**, (old)

par QUICK STAR, (sfa) et REBE, (holst)  
 par LANDGRAF I (DE), (holst)

TINA TURNER (DE), (holst), 466

**QUEBRACHO SEMILLY**, (sfa)

par LE TOT DE SEMILLY, (sfa)  
 et MELODIE DE SEMILLY, (sfa)  
 par EYKEN DES FONTENIS, (sfa)  
**ISO** 171 (15) **JSO** 6 **BSO**+27 (0,83)

CAVALEBLEUE AR TRIENN, 178

**QUEL TYPE D'ELLE**, (sfa)

par JALISCO B, (sfa) et HAVANE D'ESPOIR  
 par FRANCILIUS, (ps)  
**ISO** 161 (90) **JSO** 4 **ESO** **BCC**+6 (0,61)

JALNA DES CHENES, (sfa), 236  
 JAVA DU SALIN, (sfa), 239  
 KALYPSO DU SOUTRAIT, (sfa), 253  
 KANDY DU SOUTRAIT, (sfa), 254  
 KAN'ELLE DU TERROUIN, (sfa), 255  
 LAIDY DE MONCEL, (sfa), 271  
 ORIANA DU JARDIN, (sfa), 354

**QUERCUS DU MAURY**, (aa)

par QUATAR DE PLAPE, (aa) et JASIONE, (aa)  
 par SAMUEL, (aa)  
**ISO** 161 (02) **JSO** 6 **BSO**+9 (0,97) **BCC**+7  
 (0,79)

RIPOPEE DES VERGERS, (aacr), 422  
 TAIGA'BEL, (sfa), 456

**QUEYRAS III**, (sfa)

par LIVAROT, (sfa) et CAJOLEUSE I, (sfa)  
 par SURIOSO, (sfa)  
**ISO** 105 (86)

GARCONE GARDIERES, (sfb), 203  
 IDOLE DE LA VIALLE, (sfb), 221

**QUICK STAR**, (sfa)

par GALOUBET A, (sfa) et STELLA, (sfa)  
 par NITHARD, (\*aa\*)  
**ISO** 125 (00) **ESO** **BSO**+26 (0,99)

AHSOKA DE MARS, 148  
 ARGENCE MANCIAISE, 156  
 DARLING DE LYS, 188  
 DAVINA DE LAUBRY (BE), (bwp), 188  
 JET COEUR, (sfa), 241  
 KICK STAR DU LO, (sfa), 261  
 LARRA LOUVO, (sfa), 273  
 LEMON STAR, (cs), 276  
 LIBERIA DE MARS, (sfa), 277  
 LIBERTY DE TARAUD, (sfa), 278

LILY D'AMAURY, (sfa), 279  
 MARJOLAINE D'ELLE, (sfa), 296  
 MISSTAR DE B'NEVILLE, (sfa), 309  
 MONTANA DU PAS, (sfa), 310  
 NACHKA D'EMM, (sfa), 314  
 NEVADA SAUVAGE, (sfa), 324  
 NOBLESSE DE SEMILLY, (sfa), 330  
 OAN DU VERY, (sfa), 337  
 OBLADY DES BLES, (sfa), 338  
 OLYMPIQUE DU TILLEUL, (sfa), 346  
 ONDINE PLATIERE, (sfa), 347  
 OPHELIA DE SEMILLY, (sfa), 351  
 OSTRIA DES SOURCES, (sfb), 358  
 OUIOUI DE CERISY, (sfa), 359  
 PALOMA GESMERAY, (sfa), 361  
 PAMINA DU VANDA, (sfb), 362  
 PASION D'AUGE, (sfa), 364  
 PATCHULY DES BLES, (sfa), 365  
 PERINE DU MOULIN, (sfa), 368  
 PIN UP DES BOIS, (sfb), 374  
 PIOLETA DU TALUS, (sfa), 375  
 PLANETE DU MONCEAU, (sfb), 376  
 POLESTAR MAIL, (sfa), 378  
 POP STAR DES BOIS, (sfb), 379  
 POP STAR MERVEILLES, (sfa), 379  
 POPSTAR DE ROSAY, (sfb), 379  
 POUICK STAR MORINIERE, (sfa), 379  
 QU'AYTI DU HAMELIN, (sfa), 394  
 QUE COUCOU D'ARGENCES, (sfa), 394  
 QUEDIE DES ETISSES, (sfa), 394  
 QUEENTONIC, (sfa), 396  
 QUELLE DU TALUS, (sfa), 397  
 QUETAMA DE FANCY, (sfa), 400  
 QUICK DICK, (sfa), 402  
 QUICK LOUVO, (sfa), 402  
 QUICK MOON DE BRENIL, (sfa), 402  
 QUICK STEP, (sfa), 402  
 QUICKLADY DU VANDA, (sfb), 402  
 QUICKLOVE D'ARCINE, (sfa), 402  
 QUICKSWAN DES VALLEES, (sfa), 402  
 QUICKY DES IBIS, (sfa), 402  
 QUIETUDE DU CELLIER, (sfa), 403  
 QUINA AS Z (BE), (z), 404  
 REINE D'ORIGNY, (sfa), 417  
 REUNION DU JANLIE, (sfa), 418  
 ROCK STAR GESMERAY, (sfa), 424  
 ROCKSTAR DU MERVAUX, (sfa), 424  
 ROMA DE LA MOTTE, (sfa), 425  
 ROMANE DE GRANDRY, (sfa), 426  
 STAR QUICK DU VILLAGE, (sfa), 450  
 TALLINN LA BOHEME, (sfa), 457  
 TERRE NEUVA DU LOZON, (sfa), 462  
 TESS VAL DE MAI, (sfa), 462  
 THE STAR DE GROOM, (sfa), 464  
 TURQUOISE DU FEU, (sfa), 473  
 UNANIME DELQUE, (sfa), 480  
 UNE STAR DE THOISY, (sfa), 483  
 UTAH ISLAND, (sfa), 490  
 VANILLE DU REVERDY, 494  
 VARMA VILLA ROSE, 495  
 VENUS DU REVERDY, 498  
 VREIZH STAR KERSAUSON, 506

**QUICKLOVE FONTAINE**, (sfa)

par I LOVE YOU, (sfa)  
 et FETE NATIONALE, (sfa)  
 par FORT NATIONAL, (ps)  
**ISO** 143 (99) **BSO**+4 (0,95)

BEAUTY BOOP, (sfa), 165  
 KILIA DU THEILLET, (sfa), 261  
 KOOL D'ERONVILLE, (sfa), 265

**QUIDAM DE REVEL**, (sfa)

par JALISCO B, (sfa) et DIRKA, (sfa)  
 par NANKIN, (sfa)

**ISO** 185 (92) **JSO** 6 **ESO** **BSO**+15 (0,99)

AILYRIA DE FONDCOMBE, 149  
 ALINA VIII (NL), (holst), 150  
 ANAIDE DU LAVILLON, 154  
 ARIELLA DE GREE, 157  
 BELLADONA DE LA CENSE, 166  
 CIBELLE OF COLORS (BE), (bwp), 182  
 COMTESSE DU PRELET, (sfa), 184  
 DONNA W (NL), (kwpn), 192  
 ENERGICK JUVENIA, (sfa), 195  
 ETOUPE II, (sfa), 196  
 FATINE DU GESNOIS, (sfb), 198  
 FETICHE VAN'T EIGENLO (BE), (bwp), 199  
 FIFI DES FORETS, (sfa), 199  
 FLAMME DU LOUP, (sfa), 200  
 FLEOLE DU VALON, (sfa), 200  
 FLEUR DE COQUERIE, (sfa), 200  
 FUN D'AMAURY, (sfa), 202  
 GYPSY DU MESNIL, (sfa), 209  
 HALIZE, (sfa), 210  
 HAPPY FEW, (sfa), 210  
 HEARTY DU REVERDY, (sfa), 213  
 HELIRIA, (sfa), 213  
 HELLE DU TALUS, (sfa), 214  
 HELSA D'TOURELLE, (sfa), 214  
 HISTOIRE DES IBIS, (sfa), 217  
 HISTOIRE DU VALON, (sfa), 217  
 JAZZY DES ROIS, (sfa), 240  
 JICKIE D'AMAURY, (sfa), 242  
 JUVARA DES BRUMES, (sfa), 249  
 J'Y SUIS DU ROUMOIS, (sfa), 249  
 KAMI NICOISE, (sfa), 254  
 KANDY DU ROUMOIS, (sfa), 254  
 KARLA DE TOSCANE, (sfa), 256  
 LINSOLITE, (sfa), 280  
 LUCE D'HESPERID, (sfa), 285  
 LUCIOLE DES IBIS, (sfa), 285  
 MA P'TITE LULU, (sfa), 289  
 MADAM ESS, (sfa), 290  
 MAIDINE DE TUS, (sfa), 292  
 MANUELA DU CHATEAU, (sfa), 294  
 MELODY DU REVERDY, (sfa), 302  
 MIDAM DU TORTE, (sfa), 304  
 MILDAM DE MAZURE, (sfa), 305  
 MISCHNA, (sfa), 307  
 MISS ELITE DU PLESSIS, (sfa), 308  
 MUSE D'HELBY, (sfa), 311  
 MYSELF DE BREVE, (sfa), 313  
 NAOMI D'ARVALI, (sfa), 318  
 NARCISSE DU ROUET, (sfa), 319  
 NATASHA, (sfa), 320  
 NAVAJOS D'OR, (sfa), 321  
 NELLYPSO DES HORTS, (sfa), 323  
 NIDAME DU REVERDY, (sfa), 326  
 NIKIDAM DU CLOS, (sfa), 326  
 NIKITA DU PARK, (sfa), 327  
 NINON DE LA SAPAIE, (sfa), 328  
 NYMPHE DE LA BASTIERE, (sfa), 336  
 OCRE DES ANDREIDES, (sfa), 340  
 ODARIOSE DE CAROLLES, (sfa), 340  
 OLIPOP (DE), (holst), 344  
 OLYMPIC GIRL SEMILLY, (sfa), 346  
 OPALINE DE MAZURE, (sfa), 350  
 OPIUM DU TALUS, (sfa), 351  
 OROSTAR DU THEIL, (sfa), 355  
 ORPHEE DU CHESNAY, (sfa), 356  
 OSYRIS DE LA VIOLLE, (sfa), 358  
 PADAME, (sfb), 360  
 PALOMA DU TALUS, (sfa), 361

PAMPA DES ETISSES, (sfa), 362  
 PAPRIKA D'INCOVILLE, (sfa), 363  
 PERLE D'OPAL, (sfa), 369  
 PHEA D'ALM, (sfa), 371  
 PIVOINE DES IBIS, (sfa), 376  
 POESIE DU PARK, (sfa), 378  
 PRINCESSE DU REVERDY, (sfa), 382  
 PUNTA DES ETISSES, (sfa), 385  
 QANTAS DU FOX, (sfa), 386  
 Q'COR FOR EVER, (sfa), 386  
 QHERMES ST LOISE, (sfa), 387  
 QILQA D'AUGE, (sfa), 387  
 QRYSEIS FOR EVER, (sfb), 389  
 QUA DE LANDETTA Z (BE), (z), 389  
 QUARMEN DE TOSCANE, (sfa), 393  
 QUASTILLE TAME, (sfa), 393  
 QUELDAM GERBAUX, (sfa), 396  
 QUELDARIOSE DECAROLLE, (sfa), 396  
 QUELLE DAM DE CARLES, (sfa), 397  
 QUELLE DAY BRECCOURT, (sfa), 397  
 QUERIDIA D'AMAURY, (sfa), 400  
 QUEVANA DE LANDETTA Z (NL), (z), 401  
 QULEA ST LOISE, (sfa), 403  
 RADIEUSE DE LA TOUR, (sfa), 410  
 RAFALE DE CARLES, (sfa), 411  
 RAPIDE DES ETISSES, (sfa), 413  
 RATINA DE LA RIVIERA, (sfa), 414  
 REBASIA DES LOGES, (sfa), 415  
 REINE DE BEAUFOR, (sfa), 416  
 REKA DE LA ROSE, (sfa), 417  
 REVERIE DE ROLL, (sfa), 419  
 RIENZA DE MAZURE, (sfa), 421  
 ROCK TIME, (sfa), 424  
 ROLLS PLATIERE, (sfa), 425  
 ROMA DE P'AIME, (sfa), 425  
 ROXANE ST LOISE, (sfa), 431  
 ROXY DU PARK, (sfa), 431  
 ROYALE DAM, (sfb), 431  
 SA P'TITE DAME (DE), (holst), 434  
 SAHARA DU SOLEIL, (sfa), 435  
 SIMONE D'ARGONNE, (sfa), 444  
 SORIA PLATIERE, (sfa), 449  
 SPOUTNIKA, (sfa), 449  
 STUDY GIRL, (sfb), 451  
 SUNFLOWER SEMILLY, (sfa), 452  
 SWANSEA TAME, (sfa), 453  
 SYLVIA DE TOSCANE, (sfa), 454  
 TAMIRA D'EMM, (sfa), 457  
 THAIS DE L'AUTROT, (sfa), 462  
 THAYS DES EDENES, (sfa), 463  
 TOPAZE DES ETISSES, (sfa), 468  
 UNE DAME D'ARGONNE, (sfa), 481  
 UNE ETOILE DU REVERDY, (sfa), 482  
 UNELLA DE TOSCANE, (sfa), 483  
 UNEPETITE PLATIERE, (sfa), 483  
 UNIFLORE DU ROUET, (sfa), 484  
 UPPERCUT DE BETHUNE, (sfb), 486  
 UPSA DELORME, (sfb), 486  
 UTOPIE DE KERLENN, (sfa), 490  
 VENDETTA GERBAUX, 496  
 VENISE DU REVERDY, 497  
 VIVI D'ARGENCES, 504  
 WABRESSE M (NL), (kwpn), 506

**QUIDAM DE VAUPTIN, (sfa)**

par DYNAMIQUE, (sfa)  
 et EDDA DE VAUPTAIN, (sfa)  
 par PIERREVILLE, (sfa)  
 ou VIF DE VAUPTAIN, (sfa)  
**ISO** 105 (86)

FARABELLE II, (sfa), 198

**QUILOT Z, (old)**

par QUICK STAR, (sfa)  
 et PARK AVENUE, (westf) par PILOT, (westf)  
**BSO**+14 (0,49)

QUICK LICSTAR Z (BE), (z), 402

**QUILVARO DE LYR, (sfa)**

par CALVARO (DE), (holst)  
 et BELLE DE POYANS, (sfa)  
 par QUIDAM DE REVEL, (sfa)  
**ISO** 143 (13) **JSO** 6 **BSO**+11 (0,81)

ATHENA TONTENANT, 158

CASTILLE DE LYR, 178

**QUINAR (DE), (holst)**

par QUIDAM DE REVEL, (sfa)  
 et ADELE, (holst) par ALOUBE Z (DE), (han)  
**BSO**+7 (0,86)

QHINA (IT), (si), 387

**QUINET II, (sfa)**

par FLORISSANT, (sfa) et ALESIA, (sfa)  
 par REVEUR, (sfa)  
**ISO** 142 (93)

L'ETOILE DE MESAUBE, (sfa), 276

**QUINIO DES BORDES, (tf)**

par BALFOUR, (tf) et ULPIA, (tf)  
 par HERMES D, (tf)

KATIA DE BRAYE, (tf), 257

**QUINIOU, (sfa)**

par GALOUBET A, (sfa) et ELECTRE I, (aa)  
 par GAUR, (ps)  
**ISO** 145 (89) **JSO** 6 **BSO**+9 (0,97) **BCC**+4 (0,64)

GALICE DE LYONS, (sfa), 202

IVRESSE DE COQUERIE, (sfa), 232

OCEANE DE B'NEVILLE, (sfa), 339

QUALINEA DU CHARPREAU, (sfa), 390

ROCK'IN'BLUES, (sfa), 424

**QUINOTO BOIS MARGOT, (sfb)**

par L'ARC DE TRIOMPHE (DE), (old)  
 et IMADGIN'E, (sfa) par HURLEVENT, (sfa)  
**ISO** 120 (08) **JSO** 4 **BSO**+8 (0,92) **BCC**+8 (0,49) **BDR**+7 (0,60)

AUDACE DE LONGUERAIE, 160

UNE ALTESSE D'ESTEL, (sfb), 481

USANA DE LA CROIX, (sfb), 489

VELISIA, 496

VILLANELLE DU COULON, 502

**QUINTERO (DE), (holst)**

par QUANTUM (DE), (holst)  
 et IBARA (DE), (holst) par CHAMONIX, (holst)  
**BSO**+11 (0,77)

QUETAMINE (DE), (holst), 400

QUINTA JPC (DE), (holst), 406

QUINTERA (DE), (holst), 406

WINNIE SANGE (DE), (holst), 507

**QUINTUS D'09 (BE), (bwp)**

par PAVAROTTI VAN DE HELLE (DE), (westf)  
 et OPALINE DES PINS, (sfa)  
 par GARITCHOU, (aa)  
**BSO**+2 (0,85) **BDR**+2 (0,40)

CASTELLA DU MILON, 178

CELESTE DE LA VIGNE, 179

**QUITE EASY (DE), (holst)**

par QUIDAM DE REVEL, (sfa)  
 et BIRTE II, (holst)  
 par LANDGRAF I (DE), (holst)  
**BSO**+9 (0,98) **BCC**+21 (0,76) **BDR**+5 (0,76)

AGATHE DE FOUGNARD, 148

AKER D'OUILLY, 149

ARABELLA MAIL, 156

ATLETHIC GIRL, 159

BETTY DU CHATELLIER, 167

REGLISSE DE TERNOIRE, (sfb), 416

REVE D'ARGONNE, (sfb), 418

SO EASY, (sfb), 446

TAEELIS NORMANDE, (sfb), 455

TRINIDAD DE LAUNAY, 472

UBI QUITE DE BRAY, (sfb), 475

ULANE DE CAUDARD, (sfb), 477

VALSE DU CHATELLIER, 494

VERY EASY DES BEAUX, 499

VISION D'AUSTRAL, 503

VOLCAN D'HEBENE, 505

VOLVERINA VAL HENRY, 506

**QUITO DE BAUSSY, (sfa)**

par JALISCO B, (sfa) et URGANDE B, (sfa)  
 par PRINCE DU CY, (sfa)  
**ISO** 187 (91) **JSO** 6 **BSO**+7 (0,98)

ASTUCE D'OBERCOURT, 158

ECLIPSE GESMERAY, (sfa), 194

FAVEUR DE BAUSSY, (sfa), 198

FIDJY D'AUTHIEUX, (sfa), 199

ILLIAD DES BRUMES, (sfa), 223

JAICA DE BAUSSY, (sfa), 235

JAQUETTE, (sfa), 237

KAHIMA HOGUE, (sfa), 250

KAT MOUSSE, (sfa), 257

KLARINE VULPUS, (sfa), 264

KOUTIA D'IRLEAU, (sfa), 266

LISETTE DE BAUSSY, (sfa), 280

OPALE DES BAILLONS, (sfa), 349

ORIGINE DE VIMA, (sfa), 354

PIN'UP DE ST LEU, (sfa), 375

QUASSIA D'EDEN, (sfa), 393

QUEEN DES BLEUS, (sfa), 395

QUELDAME DE CANTRAIE, (sfb), 396

QUIKLIEN VH RAMPPELHOF Z (BE), (z), 403

QUOQUINE DE LANDETTE, (sfa), 409

RIKKOU DE FONDCOMBE, (sfa), 421

ROYALE DE LA LOVE, (sfa), 431

**QUITUS DU MEXIQUE, (tf)**

par KOREAN, (tf) et GRAMONDE, (tf)  
 par VIKING'S WAY, (tf)

BEAUTE DU TOULAY, (tf), 165

**QUOLIBET DU MANOIR, (sfa)**

par CORRENT, (sfa)  
 et URBAIN DU MANOIR, (sfa)  
 par KALABAKA, (ps)  
**ISO** 118 (86)

ELYSEE CHERIE, (sfa), 195

**QUOOL DU BOIS MARGOT, (sfb)**

par L'ARC DE TRIOMPHE (DE), (old)  
 et SPIREE, (sfa) par GRAND VENEUR, (sfa)  
**ISO** 148 (10) **JSO** 6 **BSO**+12 (0,91)

CALAMITI SANS PAREIL, 173

VALISCA, 493

**QUORUM DE LAUBRY**, (bwp)

par SKIPPY II, (sfa)  
et JESSICA DE LAUZELLE, (bwp)  
par FEO, (han)  
**BSO**+6 (0,58)

AVENTURE DE GRAVELOTTTE (BE), (bwp),  
160

**QUOUGLOF ROUGE**, (sfa)

par KOUGLOF II, (sfa) et VERBOISE, (sfa)  
par CENTAURE DU BOIS  
**ISO** 130 (88) **JSO** 6 **BSO**+7 (0,98)

GABY DU MARAIS, (sfa), 202

GYPSIE II, (sfa), 209

HIFI DES AULIERES, (sfa), 216

ITALIENNE DU LYS, (sfa), 231

JALNA DE BLINIÈRE, (sfa), 236

JOVIALE DE CARNEVILLE, (sfa), 245

JOYEUSE DE BENECCERE, (sfa), 246

KANTATE DU SYRE, (sfa), 255

KARINA DU MESLIER, (sfa), 256

L'OR DES ETANGY, (sfa), 282

MALINA DE LA LANDE, (sfa), 293

ODYSSEE DU LANDEY, (sfa), 341

OLA DU PRIEURE, (sfa), 343

OPALE DU CLOCHER, (sfa), 349

**QYOU DE LONGVAUT**, (sfa)

par I LOVE YOU, (sfa) et CARMINE, (sfa)  
par KALMISTE, (sfa)  
**ISO** 116 (86) **JSO** 4

EPOUSE DU TAILLAN, (sfa), 195

**RACKAM DE LOJOU**, (sfa)

par LE TOT DE SEMILLY, (sfa)  
et GEMME DU MURIER, (sfa)  
par GALOUBET A, (sfa)  
**ISO** 138 (11) **JSO** 6 **BSO**+16 (0,71)

BEAUTYFUL DE RACHE, 165

**RACKHAM'JO**, (sfb)

par DIAMANT DE SEMILLY, (sfa)  
et ATREVIDA LA SILLA (MX), (cdm)  
par ALCAMERA DE MOYON, (sfa)  
**ISO** 164 (15) **JSO** 6 **BSO**+25 (0,63)

CATWOMAN TEAMJOY, 178

DARKAVA DE BREKKA, 188

**RADIEUX (BE)**, (bwp)

par HEARTBREAKER (NL), (kwpn)  
et MIDNIGHT GIRL, (oes) par PACHAT II, (sfa)  
**BSO**+19 (0,78)

DOUCHKA DU TEMPLE, 193

**RAGAZZO (DE)**, (han)

par RAPHAEL (DE), (westf) et PIROLA, (han)  
par PIK KOENIG, (han)  
**BDR**+23 (0,68)

LAGAZO DE BELLE, (sfa), 270

LUCIOLE DE MAZIERE, (sfa), 285

**RAGMAR**, (ps)

par TROPULAR (GB), (ps) et REGGAE, (ps)  
par NEW CHAPTER (IE), (ps)  
Gagnant en Plat

PASTELLE DE PRAIRIE, (ac), 364

562

Les informations figurant dans ce volume sont fonction des données enregistrées dans les fichiers du SIRE à la date du 20 février 2017

**RAJPOUTE**, (ps)

par DOUBLE BED, (ps) et GAI LIZZA, (ps)  
par GAIRLOCH (GB), (ps)  
Gagnant en Plat

NAVETTE DE RETZ, 321

**RAMAGE**, (sfa)

par MATINAL IV, (sfa) et FARA, (sfa)  
par SUNNY BOY DU MESNIL, (sfa)  
**ISO** 114 (87) **BDR**+3 (0,43)

DJINNA DES CARAIS, (sfa), 191

**RAMDANE**, (ar)

par NEGUS II (ES), (ar) et MARIKA, (ar)  
par GLIL, (ar)  
**ISO** 115 (89) **JSO** 4

MENTHALO DE LA VELLE, (sfa), 302

**RAMIRO (DE)**, (holst)

par RAIMOND, (holst) et VALINE, (holst)  
par COTTAGE SON (GB), (ps)  
**BSO**+12 (0,94) **BCC**+21 (0,63) **BDR**+12 (0,84)

RAJA Z (BE), (z), 412

TARGA MASSUERE, (sfa), 459

**RAMSES AND CO**, (sfa)

par QUIDAM DE REVEL, (sfa)  
et MAIA AND CO par RYON D'ANZEX, (aa)  
**ISO** 136 (13) **JSO** 5 **BSO**+12 (0,67)

BLANDICE M'AUREA, 168

**RAMSES DE BEUVRY**, (sfa)

par DIABLEUR, (sfa) et FORTUNA I, (aa)  
par UNICOL'OR, (aa)  
**ISO** 138 (89) **JSO** 6

GITANA DE BEUVRY, (sfa), 207

**RAPHAEL (DE)**, (westf)

par RAMIRO (DE), (holst)  
et ANNEKATRIN, (westf)  
par ABHANG I, (han)  
**BSO**+4 (0,82) **BDR**+11 (0,66)

NIKITA DE MESILLE, 327

**READY BOY DES FORETS**, (sfa)

par QUAPRICE BOIMARGOT QUINCY (DE),  
(holst) et LICORNE DES FORETS, (sfa)  
par VOLTAIRE (DE), (han)  
**ISO** 144 (16) **JSO** 5 **BSO**+16 (0,88)

AZALEE DE LAYE, 160

BACCARA DES COTIS, 161

**REBEL Z (DE)**, (han)

par RAMIRO (DE), (holst)  
et ARGENTINA, (han) par ALME, (sfa)  
**BSO**+5 (0,86) **BCC**+21 (0,40) **BDR**+8 (0,55)

NIRVANA DU VERY, (sfa), 328

NO SOUSSAIL VILLAROSE, (sfa), 329

NOMONEY DES SOURCES, (sfa), 332

**RECH GOON (DZ)**, (ba)

par BARID (DZ), (ba) et JAZOUA (DZ), (ba)  
par REZAG (DZ), (ba)

JAFIHRA AL SHATANE, (ba), 235

**REFRAIN**, (aa)

par DAIRIN, (aa)  
et REFLET ROQUELAURE, (aa)  
par RIO NEGRO, (aa)  
**ISO** 116 (90)

JUNON DE MERE, (sfa), 248

**REICHSGRAF (DE)**, (holst)

par REICHSGRAF, (holst) et UNKE I, (holst)  
par LORENZ, (holst)

NORTHERN TONIC (CH), (ch), 333

**RELCO II**, (sfa)

par KAYACK, (sfa) et STARLETTE B, (sfa)  
par PLEIN D'ESPOIRS  
**ISO** 116 (87)

INES DU BERRY, (sfa), 226

**REMUS DES ISLES**

par BENROY (GB), (ps) et BETHSABEE, (sfa)  
par FUJIYAMA, (ps)  
**ISO** 126 (89) **JSO** 6

REVA DE MAZEROY, (sfb), 418

**RENATO II**, (sfa)

par ARTICHAUT, (sfa) et JOLIE REINE, (sfa)  
par CORRENT, (sfa)  
**ISO** 118 (87)

LISOU, (sfb), 281

**REVE D'ELLE**, (sfa)

par JALISCO B, (sfa) et HAVANE D'ESPOIR  
par FRANCILIUS, (ps)  
**ISO** 156 (91) **JSO** 6

FLORILEGE DU VENT, (sfa), 201

JASMINE DE BORNAT, (sfa), 238

**REX D'ARMANVILLE**, (sfa)

par LAPIN DORE, (sfa) et FLEUR DE LYS, (sfa)  
par QUASTOR, (sfa)  
**ISO** 120 (88) **JSO** 4

J'AIME BELCOUR, (sfa), 235

**RFF EL DORADO (US)**, (ps)

par GLITTER PLEASE (US), (ps)  
et TALK OF GOLD (US), (ps)  
par MILKIE (US), (ps)

DEEP GOLD (US), (\*aa\*), 189

**RIAGO**, (aa)

par IAGO C, (aa) et ISA B, (aa)  
par DIONYSOS II, (\*aa\*)  
**ISO** 116 (87) **BSO**+5 (0,95)

HOTESSE DE TERSSAC, (ac), 218

ISIS DU VERDIER, (sfa), 230

**RICHE MARE**, (ps)

par KENMARE, (ps) et TAKE IN (GB), (ps)  
par RELKO (GB), (ps)  
Gagnant en Plat

GLARICHE, (ps), 207

**RICHEBOURG (BE)**, (bwp)

par BAYARD D'ELLE, (sfa)  
et OPALINE DES PINS, (sfa)  
par GARITCHOU, (aa)  
**ISO** 158 (01) **JSO** 6 **BSO**+7 (0,95)

NIADE D'ELLE, (sfa), 325



NIKYTA D'ELLE, (sfa), 327  
 OLYMPE DE VALETTE, (sfa), 345  
 OMBRELLE DE LA LONDE, (sfa), 346  
 OSAKA DES LOUPS, (sfa), 356  
 OTTAWA TAME, (sfa), 358  
 PAPRIKADAM, (sfa), 363  
 PIN UP DES FORETS, (sfa), 374  
 PIVOINE D'ARGENT, (sfa), 375  
 POMONE DE LA ROQUE, (sfa), 378  
 ULTRA TAME, (sfb), 479  
 UMOURE DE SAM, (sfb), 480  
 UNESTAR LIBERTY, (sfb), 483

**RIF DU CROCC**, (aa)

par BARIGOULE, (\*aa\*) et VERTU, (aa)  
 par VERTUBLEU, (aa)  
**ISO** 125 (88) **JSO** 5

ITOU DELAMOTTE, (sfa), 231  
 JERKA DE LA MOTTE, (sfa), 241  
 KISMIE SAINT GEORGES, (sfa), 263

**RISSOA D'AG**, (sfb)

par QUAPRICE BOIMARGOT QUINCY (DE),  
 (holst) et UNISSON DE L'ERVE, (sfa)  
 par ARTICHAUT, (sfa)  
**ISO** 170 (15) **JSO** 5 **BSO**+11 (0,76)

CHANTILLY BATILLY, 180

**RIVAGE DU PONCEL**, (sfa)

par URIEL, (sfa)  
 et NEVADA DU PONCEL, (sfa)  
 par ELF III, (sfa)  
**ISO** 156 (93) **JSO** 5 **BSO**+7 (0,96)

GRAZIELLA II, (sfa), 208  
 IKEBANA DES GARENNES, (sfa), 223

**RIVER MIST** (us), (ps)

par IRISH RIVER, (ps) et PRINCIPLE (CA), (ps)  
 par VICEREGAL (CA), (ps)  
 Gagnant en Plat

MAGGY DE SERLEY, 291

**RIVERO II** (DE), (bywbl)

par RAUTENSTEIN, (se) et ARGENTINA, (han)  
 par ARGENTAN, (han)  
**BDR**+20 (0,46)

OSEE ST WOLFGANG, (sfb), 356

**ROBELLINO** (us), (ps)

par ROBERTO (US), (ps)  
 et ISOBELLINE (US), (ps)  
 par PRONTO (AR), (ps)

TRY LADY (GB), (ps), 473

**ROBIN DES BRUYERES**, (sfa)

par NIGHT AND DAY, (ps)  
 et GAZELLE D'AUBRY, (sfa) par URBAIN, (sfa)  
**BDR**+1 (0,45)

LOLITA DE FLOBECQ, (sfa), 282  
 LUEUR DU MARAY, (sfa), 286  
 MAM'ZELLE DU BOSC, (sfa), 293

**ROBIN DU HAMEL**, (sfa)

par HURLEVENT DE BREKA, (sfa)  
 et URANIE DU HAMEL, (sfa)  
 par WHAT A JOY, (ps)  
**ISO** 134 (15) **JSO** 5 **BSO**+6 (0,63)

DILANA AU COQ, 191

**ROBIN II Z** (DE), (han)

par RAMIRO (DE), (holst) et ALPHA, (se)  
 par ALME, (sfa)  
**BSO**+6 (0,98) **BCC**+12 (0,71)

KAMELIA DES BRUMES, (sfa), 253  
 KLIC SAINT CLAIR, (sfa), 264  
 PLATINE DU ROUET, (sfa), 376  
 PLUS BELLE DE CAUDARD, (sfa), 377  
 QOMETTE DE MONTSEC, (sfa), 388  
 QUINA, (sfa), 404  
 QUOKINE DU CHATEAU, (sfa), 409  
 RAJNA DU SALBEY, (sfa), 412  
 RANA D'ORION, (sfa), 413  
 RAPIDE DE VAINS, (sfa), 413  
 REBECA DU REVERSEY, (sfa), 415  
 REINE LOZONAISE, (sfa), 417  
 REVOLTE DU MURIER, (sfa), 419  
 RIVALE DE L'ILE, (sfa), 423  
 RIVIERE DE L'AIROU, (sfa), 423  
 RIVIERE DE VAINS, (sfa), 424  
 ROSE DE LAUNAY, (sfa), 428  
 ROXANE DU PIN, (sfa), 430  
 SAGA MOUCHE, (sfb), 434  
 SUNNY DE MESCAM, (sfb), 452  
 SUZANE DERIC, (sfb), 453  
 SWEET HOME BONNERY, (sfb), 454  
 SYRIELLE DE LA LANDE, (sfb), 455  
 THUNDERNIGHT DE VIEVE, (sfb), 465  
 TIFFENE DU TERROIR, (sfb), 466  
 TIP TOP DES BICHES, (sfb), 466  
 UNE STAR SAINT CLAIR, (sfb), 483

**ROCCOSSIFRED**

par LIMBO (NL), (kwprn)  
 et BLINTEN (BE), (bwp)  
 par CLINTON (DE), (holst)  
**ISO** 154 (11) **JSO** 6 **BSO**+20 (0,83)

AUBADE DE LINE, 159  
 DIAMOND CHANCE, 190  
 DUNDEE VAN DE RIB, 193

**ROCK DES CHAMPS**, (sfa)

par YELPANA, (ps)  
 et EOLE DES CHAMPS, (sfa)  
 par RANTZAU, (ps)  
**ISO** 112 (88) **JSO** 4

FLAMME DU BOSCO, (sfa), 200

**ROCKET STAR**, (holst)

par RAMIRO (DE), (holst) et MARIANA, (holst)  
 par LANDGRAF I (DE), (holst)  
**BSO**+9 (0,42) **BDR**+18 (0,40)

ROYAL LADY 20 (DE), (rhdl), 431

**ROCK'N ROLL SEMILLY**, (sfa)

par DIAMANT DE SEMILLY, (sfa)  
 et LA MARE, (sfa)  
 par APACHE D'ADRIERS, (sfa)  
**ISO** 172 (15) **JSO** 6 **BSO**+28 (0,96)

ALYSSE DU GUILLY, 152  
 AMAZONE DE LA LANDE, 153  
 ARIEL SOURDINE, 157  
 CANADA DE SAINVAL, 175  
 CASSIOPEE RIMBOURGÈRE, 178  
 CHAMPERS DIAMANTE, 180  
 CHICGIRL DE ST AUBERT, 181

**ROCKY DU CAREL**, (sfa)

par GRAND VENEUR, (sfa)  
 et KETMIE III, (sfa) par TANAEEL, (sfa)  
**ISO** 163 (98) **JSO** 6 **BSO**+9 (0,90) **BDR**+1  
 (0,45)

GIPSY DE LA COUR II, (sfa), 206

**ROCROI II**, (sfa)

par POT D'OR, (ps) et BALIVERNE, (sfa)  
 par IBRAHIM  
**ISO** 109 (87)

MELANDE DE MARCHENVAL, (sfa), 300

**ROI VENEUR**, (sfa)

par GRAND VENEUR, (sfa)  
 et EMERAUDE, (sfa)  
 par HERQUEMOULIN, (sfa)  
**ISO** 116 (94) **JSO** 4

INDIANA POLIS, (sfa), 225

**ROMAN SADDLE** (IE), (ps)

par SADLER'S WELLS (US), (ps)  
 et GALITIZINE (US), (ps)  
 par RIVERMAN (US), (ps)  
 Gagnant en Plat

CHIPIE DE ROCHE, (ps), 181

**ROSEAU D'OR**, (\*aa\*)

par FAYRILAND II, (\*aa\*)  
 et LA TESTERINE, (ps)  
 par GARDE COEUR, (ps)  
**IAA** 137 (85)

POPY D'OR, (\*ac\*), 379

**ROSIER**, (old)

par RUBINSTEIN (DE), (westf)  
 et ACARINA, (old)  
 par WELTMEISTER (DE), (han)

RUSH ON (DE), (old), 433

**ROSIRE**, (sfa)

par URIEL, (sfa) et EOLIEENNE, (sfa)  
 par ULTRA SON, (sfa)  
**ISO** 177 (93) **JSO** 6 **BSO**+14 (0,99)

HAIFA DES CRESLES, (sfa), 210  
 IDEALE NORMANDE, (sfa), 220  
 IDOLE DE LA LANDE, (sfa), 221  
 IMAGE DE PIVOINE, (sfa), 224  
 INCHALA DE GRANDRY, (sfa), 225  
 INES D'AZEVILLE, (sfa), 226  
 IRISEE DE L'ETANG, (sfa), 228  
 JALOUSIE DU SIRE, (sfa), 236  
 JASMINE DU BUST, (sfa), 238  
 JE VIENS D'ORVAL, (sfa), 240  
 JEODE HISTORIQUE, (sfa), 240  
 JOLIE FLEUR DE LAUME, (sfa), 244  
 JOUKY DE LA CENSE, (sfa), 245  
 KALICYA DU THOT, (sfa), 251  
 KIMBERLEY DE GRANDRY, (sfa), 262  
 KINA DU PARC, (sfa), 262  
 KITCH DE LYONS, (sfa), 263  
 KOSIR, (sfa), 266  
 LADY DE VESQUERIE, (sfa), 270  
 LAKME DE SEVES, (sfa), 271  
 LUMIERE DU BRUN, (sfa), 286  
 MAROSINELLA, (sfa), 296  
 MASCOTTE DU GUI, (sfa), 297  
 MEDEA DE LA CENSE, (sfa), 299  
 MERCI ROSIR, (sfa), 302  
 MILADY ROYAL, (sfa), 305

MINNIE MOUSSE, (sfa), 306  
 MISS ULTRA, (sfa), 309  
 MYRTILLE DU PUIITS, (sfa), 313  
 NADOLINE DU VALY, (sfa), 315  
 NOISETTE D'ETAÏN, (sfa), 331  
 ONDIOLINE DU SYRE, (sfa), 347  
 OPALE DES ROQUES, (sfa), 349  
 ORIENTALE STAR, (sfa), 354  
 OSIRA DU PARC, (sfa), 356  
 OSIRE DE L'ERMITAGE, (sfa), 356  
 OSIRIS D'ESPOIR, (sfa), 357  
 OSYRIS D'INCOVILLE, (sfa), 358  
 PELLY DE VAUDIVAL, (sfa), 366  
 PERLE DES BIGNONS, (sfa), 369  
 PERLITA DE GALESTE, (sfa), 370  
 PRETTYWOMAN DE RAVEL, (sfa), 381  
 PRINCESSE D'ARCY, (sfa), 382  
 PRINCESSE DU SCION, (sfa), 382  
 QUASA DE BRECEY, (sfa), 393  
 QU'ELLE DU MARAIS, (sfa), 397  
 QUELLETOILE DE LUSSE, (sfa), 398  
 QUINA DES ISLOTS, (sfa), 404  
 RAMURE DE LA LANDE, (sfa), 413  
 RAPETTE DU FAUBOURG, (sfa), 413  
 RENOUILLERE DU LUOT, (sfa), 418  
 ROYALE DU PLESSIS, (sfa), 432  
 SALOMEE D'ORVAL, (sfa), 435  
 SIREINE CHANIERE, (sfa), 445  
 SO SWEET D'HALFA, (sfa), 446  
 TAITOI DE LA FENDERIE, (sfa), 456  
 TEBE DE LA FENDERIE, (sfb), 460  
 THEMIS DES PEPINIERES, (sfa), 464  
 TOSCANE DE MONTMIRAL, (sfa), 470  
 TYPE TOP DU LANDREAU, (sfa), 474  
 UNE ILE AUX SAUGETS, (sfa), 482  
 VIJKA DU MOURIEZ, 501

**ROSSIGNOL GRAVERIE**, (sfa)

par CORRENT, (sfa) et FINE FLEUR, (sfa)  
 par FRANCILIUS, (ps)

BABIOLE DE BONJAC, 160  
 GIBOULEE III, (sfa), 205  
 HENRIETTE DE BONJAC, (sfa), 214  
 REVELAVIE DE BONJAC, (sfb), 419

**ROUND SOVEREIGN**, (ps)

par KALDOUN, (ps) et ANADYR, (ps)  
 par TARGOWICE (US), (ps)  
 Gagnant en Plat

MAMILLETTE, (ps), 293

**ROX DE LA TOUCHE**, (sfa)

par LORD GORDON, (sfa)  
 et L'AUPEZERIE, (sfa) par FANTAISISTE, (sfa)  
**ISO** 157 (90) **JSO** 6 **BSO**+5 (0,98)

IONYSE DIABLE, (sfa), 227  
 JAKARANDA, (sfa), 235  
 JUJU DE VULSAIN, (sfa), 247  
 LA BOUM, (sfa), 268  
 LUTINE DU BUGUET, (sfa), 287  
 MAKEVKA DE CHASNAY, (sfa), 292  
 MATILE DES SOURCES, (sfa), 298  
 MELYSSA DU MONT, (sfa), 302  
 MUSICA DE LA VIOLLE, (sfa), 312  
 NIOBE DE NANTUEL, (sfa), 328  
 NUIT DE CHASNAY, (sfa), 335  
 NYMPHEA DE LA VIOLLE, (sfa), 337  
 OCARINA DU MONT, (sfa), 338  
 ORCADE DE NEEL, (sfa), 352  
 OUESK LANLEYA, (sfa), 359  
 ULULUNE DE BELLEVUE, (sfa), 479

**ROYAL ARDENT**, (sfa)

par GRAND VENEUR, (sfa) et EUREKA, (sfa)  
 par RED STAR II, (ps)

**ISO** 128 (88) **JSO** 5 **BSO**+1 (0,97)

MADONE DE LA FERME, (sfb), 290  
 NOUVELLE ARDENTE, (sfa), 334

**ROYAL BRAVOUR (NL)**, (kwprn)

par RAMIRO (DE), (holst) et URSULA, (se)  
 par ORTHOS, (se)

**BSO**+9 (0,78)

ROMA DE MEIA LUA (BE), (sbs), 425

**ROYAL CHARTER**, (ps)

par MILL REEF (US), (ps) et ROYAL WAY, (ps)  
 par SICAMBRE, (ps)

Gagnant en Plat

LOYALE DE COEUR, 285

**ROYAL FEU**, (sfa)

par LORD GORDON, (sfa) et NEURINE, (sfa)  
 par LAUDANUM, (ps)

**ISO** 149 (97) **BSO**+8 (0,99)

GRAINE D'ORIA, (sfa), 208  
 HEMILYE D'ABBAYE, (sfa), 214  
 HOBELLIA DE BADON, (sfa), 217  
 IXIA DU TEMPLE, (sfa), 232  
 JAVOTTE DU CHATEAU, (sfa), 239  
 JIRALDA DE LA HAIE, (sfa), 242  
 KA DES MERS (DE), (sfa), 249  
 KALI DES DUCS, (sfa), 251  
 KAMERA DE MOYON, (sfa), 254  
 LA PEROUSE, (sfa), 269  
 LADY RAJAT, (sfa), 270  
 LAGUNE DES ETANGS, (sfa), 271  
 LAZIZA DE MOYON, (sfa), 275  
 LUTECE DE PRESLE, (sfa), 287  
 LYSSA, (sfa), 288  
 MELODY DES BORDES, (sfa), 301  
 NARCISSE DE MOYON, (sfa), 319  
 NATANYA DU PY, (sfa), 320  
 NICODEME MANCIAISE, (sfa), 325  
 NINON DE SARTON, (sfa), 328  
 NINOU D'ADRIERS, (sfa), 328  
 NOBLESS DES NONAINS, (sfa), 329  
 NORIA DU FLIERS, (sfa), 332  
 NOUMBA TAME, (sfa), 334  
 OPLA D'HELVEIBEY, (sfa), 352  
 OSTAR D'YSIEUX, (sfa), 357  
 OYALE DE LINE, (sfa), 359  
 PRADELIE, (sfa), 379  
 PRIMAVERA DES VAVRES, (sfa), 381  
 QALLAS VATYS, (sfa), 385  
 QUALICE D'HARMONIE, (sfa), 390  
 QUINASE DE BRENUIS, (sfa), 404  
 ROSSLARE VAL DE MAI, (sfa), 429  
 SAMSARA DODVILLE, (sfa), 436  
 UNIE D'ELLE, (sfa), 484

**ROYALIMBO**, (tf)

par FRANC QUITO, (tf) et KARIMBA, (tf)  
 par VICTORY, (tf)

BELLE D'ILLOIS, (tf), 166

**RUBENS DU RI D'ASSE D'96**

(BE), ( wp)

par ARGENTINUS (DE), (han)  
 et KRISTALYS DU RI D'ASSE, (bwp)  
 par LYS DE DARMEN, (sfa)

**BSO**+9 (0,75)

BENSA VAN HET MEERENHOF (BE), (bwp),  
 166

**RUBIS DE PREUILLY**, (sfb)

par DIAMANT DE SEMILLY, (sfa)  
 et LA CORDA (DE), (holst) par LORD, (holst)  
**ISO** 167 (14) **JSO** 6 **BSO**+28 (0,63)

BAILA DE PREUILLY, 162

**RUBIS ROUGE**, (sfa)

par JALISCO B, (sfa) et IRONIE, (sfa)  
 par SIRE, (ps)  
**ISO** 160 (95) **JSO** 5 **BSO**+3 (0,96) **BCC**+2  
 (0,57)

JOLIE DE CHAMPLOUE, (sfa), 243  
 MAIAH D'OR, (sfa), 292  
 OSIRIS AUBERTOISE, (sfa), 356  
 PASSAT DE VILLIERS, (sfa), 364

**RUBLOFF (US)**, (ps)

par SIR IVOR (US), (ps)  
 et BOLD MISSY (US), (ps)  
 par BOLD RULER (US), (ps)

LIBERTY MAIL, (sfa), 278

**RUEHMANN**, (han)

par RUBINSTEIN (DE), (westf)  
 et DEUXIEME, (han)  
 par DONNERHALL (DE), (old)

RUBINA D'ODIN (DE), (bawue), 432

**RUSTY CHIEF CHINOOK**, (appal)

par GRAUDE WAPPO CHIP, (appal)  
 et YANA WHISK GRAUDE, (appal)  
 par WASHAKI GRAUDE, (appal)

TRESBELLE DU LANGRIE, (appal), 472

**RUYBLAS**, (sfa)

par NIGHT AND DAY, (ps) et TANAGRA, (sfa)  
 par FURIOSO (GB), (ps)  
**ISO** 101 (99)

ALERIA DU THEILLET, 150  
 RIVAGE DE MONTIEGE, (sfa), 423  
 VICTOIRE DU PERRAY, 500

**RYON D'ANZEX**, (aa)

par MASSONDO, (\*aa\*) et HERA B, (aa)  
 par DANDY DU VERGER, (aa)  
**ISO** 165 (90) **JSO** 6 **ESO** **BSO**+3 (0,97)

JAHALDA EYBESS, (aa), 235  
 JESABELLE D'ELLE, (sfa), 241  
 LA MEDITERRANNEE, (aa), 269  
 MIKE DU RIOL, (sfa), 304  
 NAIADE DE LA BELLONE, (aa), 315  
 NELFO DU RIOL, (sfa), 322  
 PHEDRE DE LA CHAILLOZ, (sfa), 371  
 POMONE DU FIGUIER, (aa), 379

**SABLE NOIR DOUSUD**, (wd)

par GLANDENYS COUNTRY SWELL (GB),  
 (wd) et FRONARTH BALLERINA (GB), (wd)  
 par CEREDIGION TYWYSOG (GB), (wd)  
**ISO** 139 (98)

MEFITOI DE CHARMANT, 300

**SABLE ROSE**, (sfa)

par URIEL, (sfa) et GOLD ROSE, (sfa)  
 par IBRAHIM  
**BSO**+12 (0,95) **BCC**+19 (0,54)

ATILE OF COLORS (BE), (bwp), 158

CARMEN (DE), (old), 177  
 JULIA DES HAYETTES, (sfa), 247  
 JUNGFRAU PIERREVILLE, (sfa), 248  
 LUBIE DE COQUERIE, (sfa), 285  
 ORGANZA DU SAULNOIS, (sfa), 353  
 ORNETTE, (sfa), 355  
 TINKLEBELL (NL), (kwpn), 466  
 TOBELIA (NL), (kwpn), 467  
 VIOLET (NL), (kwpn), 502

**SAFIR**, (\*aa\*)

par IRIS NOIR, (ps) et SPLENDIDE, (\*aa\*)  
 par THALIAN, (\*aa\*)  
**IAA** 151 (91)

JIROFLEE, (aa), 242

**SAGACITY**, (ps)

par HIGHEST HONOR, (ps)  
 et SAGANECA (US), (ps) par SAGACE, (ps)  
 Gagnant en Plat

CITY SANGH, (ps), 182

**SAINT COME**, (sfa)

par GRAND VENEUR, (sfa)  
 et GARDEN PARTY A, (sfa) par IBRAHIM  
**ISO** 140 (94) **JSO** 5

GRANDE OURSE III, (sfa), 208

**SALTO DE L'ISLE**, (sfa)

par HURLEVENT DE BREKA, (sfa)  
 et OTTES DE L'ISLE, (sfa)  
 par QREDO DE PAULSTRA, (sfa)  
**ISO** 126 (12) **JSO** 5 **BSO**+7 (0,80)

BRUME DES MONTAGNES, 172  
 CACHEMIRE BELMANIERE, 172  
 CALISTA CALISTO, 174  
 CYBELE DE LA VANRIE, 186

**SAMBER**, (kwpn)

par PERICLES (GB), (ps) et TINA D, (se)  
 par ORDONNANS, (oes)  
**BDR**+3 (0,55)

TARA VAN'T HAKENBOSCH (NL), (kwpn),  
 459

**SAMICO**, (h)

par SAMBER, (kwpn) et INDRA, (oes)  
 par ICO, (se)

SINDY (DE), (oes), 444

**SAMORANO**, (han)

par STAKKATO (DE), (han)  
 et WIENERWUERSTCHEN, (oes)  
 par WIENERWALD (DE), (han)

DIJKHUISJE (NL), (kwpn), 190

**SANCHO PANCA**, (tf)

par CHAMBON P, (tf) et DULCINEE, (tf)  
 par KALMIA II, (tf)

A LITTLE STAR, (tf), 147

**SANDREO** (NL), (kwpn)

par SANDRO HIT (DE), (old)  
 et PRETTIFY, (kwpn)  
 par FLEMMINGH (NL), (kwpn)  
**BCC**+11 (0,60) **IDR** 131 (15) **BDR**+21 (0,92)

VOISSY DE BLONDEL, 505

**SANDRO** (DE), (holst)

par SACRAMENTO SONG (GB), (ps)  
 et DUERTE (DE), (holst)  
 par WAHNFRIED (DE), (holst)  
**BSO**+2 (0,86)

KORRIGANE MAIL, (sfa), 266  
 LA TULIPE NOIRE JYCA, (sfa), 269  
 MAMERANDE, (sfa), 293

**SANDRO BOY** (DE), (old)

par SANDRO (DE), (holst) et WIADORA, (old)  
 par GRANNUS, (han)  
**BSO**+18 (0,87)

CYBELE DU MONTCEAU, 187  
 DIAKONIA DU VENTEL, 190  
 ROSAMARIA DE GREY, (sfb), 427  
 SANDRO'S GIRL DE PLEVILLE (DE), (ld), 437  
 UNSER DE COURTENAIN, (sfa), 485

**SANDRO HIT** (DE), (old)

par SANDRO SONG (DE), (old)  
 et LORETTA, (old) par RAMINO, (westf)  
**BCC**+21 (0,51) **BDR**+26 (0,95)

ORLEQUINE DU MONT, (sfb), 355  
 SAN FLORENCIA DE HUS (DE), (old), 436  
 SOLWEIG (DE), (old), 447

**SANS SOUCI D'ELLE**, (sfa)

par GRAND VENEUR, (sfa)  
 et HAVANE D'ESPOIR par FRANCILIUS, (ps)  
**BCC**+4 (0,41) **BDR**+3 (0,55)

HYPNOSE II, (sfa), 219  
 ILYSSIA L'ETOILE, (sfa), 223

**SANTANDER H** (DE), (old)

par SANDRO (DE), (holst) et CALIFORNIA, (h)  
 par CONTENDER (DE), (holst)  
**BDR**+4 (0,49)

BALLERINE SAINT AUBIN, 163  
 BIGUINE DE BLAIGNAC, 168  
 VELOUTTE'JAC, 496

**SAPHIR D'ELLE**, (sfa)

par GRAND VENEUR, (sfa)  
 et JESABELLE D'ELLE, (sfa) par URIEL, (sfa)  
**ISO** 139 (90) **JSO** 6 **BSO**+3 (0,97)

GLAXIE DU CERISIER, (sfa), 207  
 JASMINE DES LAQUAIS, (sfa), 238  
 KATIA DU PONT, (sfa), 257  
 MISS DU BOCAGE, (sfa), 308

**SAPHIR ROUGE II**, (sfa)

par GALOUBET A, (sfa) et MINE ROUGE, (sfa)  
 par URIEL, (sfa)  
**ISO** 131 (91) **JSO** 6

HOLGA DES BIGNONS, (sfa), 217  
 LUSTIA KERFONTAINE, (sfa), 287  
 ODENSE DE JOUE, (sfa), 341

**SARASTRO**, (ac)

par NIGHTKO et DALILA IV, (aa)  
 par LAURIER, (aa)  
**ISO** 146 (94) **BCC**+23 (0,88) **BDR**+3 (0,85)

CETTENUIT D'AWILLY, (aa), 179  
 JACETTE CORUBERT, (sfa), 233  
 LIBERTY GRIMM, 278  
 OLTENIE DE CHARREAU, (sfa), 344  
 QARISMA DE BARBEREAU, (ac), 386  
 QUASIA DE VESGRE, (aacr), 393

ULYSSIA DU TERROIR, (sfb), 480  
 URANIE GALOTIERE, (sfb), 486

**SCAREFACE DE MARS**, (sfa)

par DOLLAR DELA PIERRE, (sfa)  
 et QERLY CHIN (BE), (bwp)  
 par CHIN CHIN (DE), (holst)  
**ISO** 130 (14) **JSO** 5 **BSO**+11 (0,85)

CAMERA DE LA FERME, 174  
 CAPRICE DES TERTRES, 175  
 CARBELIA, 176  
 CHIVA DELORME, 182

**SCENDIX** (DE), (han)

par STAKKATO (DE), (han) et DIXIE, (han)  
 par DINAR (DE), (han)  
**BSO**+4 (0,47)

ATTA DES BRIMBELLES, 159

**SCHERIF D'ELLE**, (sfa)

par JALISCO B, (sfa) et ALTESSE D'IRA, (sfa)  
 par PRINCE DU CY, (sfa)  
**ISO** 168 (96) **JSO** 6 **BSO**+3 (0,97) **BCC**+4  
 (0,57)

ELITE DE MOENS, (sfa), 194  
 HARIANE III, (sfa), 211  
 KALINE DE CAVERIE, (sfa), 251  
 KAMILA DE CARTIGNY, (sfa), 254  
 KENIA DE LA LONDE, (sfa), 259  
 LAEKA DU VERGER, (sfa), 270  
 LORETTE DU VALLET, (sfa), 283  
 MARQUISE D'ELLE, (sfa), 296  
 NARCOTIQUE D'ELLE, (sfa), 319

**SEIGNEUR RINGEAT**, (tf)

par FLORESTAN (US), (tf) et GERSINIA, (tf)  
 par REMEMBER, (tf)

GERASA, (tf), 205

**SELF DE MOENS**, (sfa)

par ELF III, (sfa)  
 et INES DE VOLARDIERE, (sfa)  
 par BENZAU, (sfa)  
**ISO** 117 (88)

GAIA D'OPALE, (sfb), 202  
 HERMINE DU FOULON, (sfa), 215

**SHAFOUN**, (ps)

par LABUS, (ps) et CEPHIRA, (ps)  
 par ABDOS, (ps)  
 Gagnant en Plat Gagnant en Obstacles

INGENUE DE VER, 226

**SHALIMAN DU THOT**, (sfa)

par BRILLOSO, (sfa) et FAVORITE I, (sfa)  
 par QUASTOR, (sfa)  
**ISO** 120 (89) **JSO** 5

GIRL DE GARMEAUX, (sfa), 206

**SHERATON** (NL), (kwpn)

par C INDOCTRO (DE), (holst)  
 et GINELLA, (oes) par CALYPSO II (DE), (holst)  
**BSO**+20 (0,76)

ZANUSCHKA (NL), (kwpn), 508



**SHERCAME (GB), (ps)**

par SHERGAR (IE), (ps)  
et ARTISTS PROOF (US), (ps)  
par RIBOT (GB), (ps)

GERCAME BOUQUET, (sfa), 205

**SHEYENNE DE BAUGY, (sfa)**

par GRAND VENEUR, (sfa)  
et BERENICE, (sfa) par NANKIN, (sfa)

**ISO** 148 (94)

FIDJI DE VOZIERIER, (sfa), 199

**SHOGOUN II, (sfa)**

par NIGHT AND DAY, (ps)  
et OPALINE DES PINS, (sfa)  
par GARITCHOU, (aa)

**ISO** 184 (97) **JSO** 6 **ESO** **BSO**+4 (0,97) **BCC**+1 (0,68)

HELENA DU GALANT, (sfa), 213

JOY DE PLATINE, (sfa), 246

KABERNOTE D'IRLEAU, (sfa), 250

LAMAHARANI DU PERRAY, (sfa), 271

MAGICIENNE DU MELNIRE, (sfa), 291

MELUSINE DE LA FEVRIE, (sfa), 302

MIDWAY DE LA LOVE, (sfa), 304

MILAIDIE DU FIEF, (sfa), 305

NIGHT DE TARAUD, (sfa), 326

NOCOMMENT, (sfa), 330

OPALINE DE BEAUCHAMPS, (sfa), 349

PIN UP DU LAVILLON, (sfa), 374

PIN'UP DE RIVERLAND, (sfa), 375

**SHOUPPYDAM DES HORTS, (sfa)**

par QUIDAM DE REVEL, (sfa)  
et FLORYPSO DES HORTS, (sfa)  
par LE TOT DE SEMILLY, (sfa)

**ISO** 120 (10) **JSO** 4 **BSO**+5 (0,88)

BAKALI DE LA LOGE, 162

BEVERLY DE LA GARE, 167

CALIOPEE D'OR, 174

CELEBRITE DES MEAS, 179

DYNAMO DE HUS, 193

SOURIRE, (bawue), 449

**SI TU VIENS, (sfa)**

par URIEL, (sfa) et D'OU VIENS TU, (sfa)  
par IBRAHIM

**ISO** 174 (96) **JSO** 6 **BSO**+5 (0,98)

JANY CHANIERE, (sfa), 237

JORLANE DES MONCEAUX, (sfa), 245

JUNON DU PAUTE, (sfa), 248

KALIE DE LA MARE, (sfa), 251

KATIA DU PRIEURE, (sfa), 257

KERMESSE GODINIÈRE, (sfa), 260

LILY DE L'EPINE, (sfa), 279

MIRKA DES ROCHES, (sfa), 307

NOISETTE CHARBONIERE, (sfa), 331

NOISETTE DU HECQUET, (sfa), 331

**SIAM (US), (ps)**

par NUREYEV (US), (ps)  
et PASADOBLE (US), (ps)  
par PROVE OUT (US), (ps)  
Gagnant en Plat

KALSIAM, (ps), 253

**SILVER RAINBOW (GB), (ps)**

par RAINBOW QUEST (US), (ps)  
et ARYENNE, (ps)  
par GREEN DANCER (US), (ps)

ORTIE BRUNE, (sfa), 356

QUAKUNA SILVER, (\*ac\*), 389

SISI CHANIERE, (sfa), 445

URGELE DU QUESNAY, (sfa), 488

**SILVERSTONE (NL), (kwpn)**

par CHAMPION DU LYS, (sfa)  
et MARTHAGO, (oes)  
par CARTHAGO (DE), (holst)

**BSO**+3 (0,80)

CIBELLE DE MONTSEC (NL), (kwpn), 182

**SILVIO (DE), (old)**

par SANDRO (DE), (holst)  
et GELBKATZE, (old) par GEPARD, (han)  
**BSO**+5 (0,87) **BDR**+10 (0,65)

ISMENE (DE), (old), 231

SOMETHING SPECIAL 005 (DE), (old), 447

UNINI DU MONTET, (cs), 484

VICTOIRE DU PARK, 500

**SIMON DU DESERT, (ps)**

par KALDOUN, (ps) et CANALETTO, (ps)  
par IRON DUKE, (ps)  
Gagnant en Plat

LA STEPPE, (ps), 269

**SINGASINGA, (ps)**

par GROOM DANCER (US), (ps)  
et STERLING LOVE, (ps)  
par CARWHITE (IE), (ps)  
Gagnant en Plat Gagnant en Obstacles

L'IRLANDAISE, 280

**SINJAR, (ps)**

par CRYSTAL GLITTERS (US), (ps)  
et DAME DE CARREAU, (ps)  
par TARGOWICE (US), (ps)  
Gagnant en Plat

POINTE D'EMERAUDE, (ps), 378

**SIOUX DE BAUGY, (sfa)**

par GRAND VENEUR, (sfa)  
et LADY DE BAUGY, (sfa) par ARTHY, (sfa)  
**ISO** 116 (91) **ESO** **BSO**+2 (0,97) **BCC**+4 (0,71)

EDELWEIS CHAMPEIX, (sfa), 194

MISS PORTERON, (sfa), 309

NEOLOGIE, (sfa), 323

NOUCHKA D'AVEYRON, (sfa), 333

OLA DU FRAU, (sfb), 343

PERLE DU TERRAL, (sfa), 370

RAFALE DU PEYNAC, (sfa), 411

**SIR DU MANOIR, (sfa)**

par POT D'OR, (ps) et OLGA DU MANOIR, (sfa)  
par UKASE, (sfa)  
**ISO** 109 (88)

HARMONY DU SQUIVIT, (sfa), 211

**SIRE DU THEIL, (sfa)**

par LE PLANTERO, (sfa)  
et INCH ALLAH E, (sfa) par NYKIO, (sfa)  
**ISO** 139 (94) **JSO** 6

PARADIS DE GOELE, (sfa), 363

SULTANE DE LA ROCHE, (sfb), 452

**SIROCCO ROUGE, (sfa)**

par JALISCO B, (sfa) et IRONIE, (sfa)  
par SIRE, (ps)

**ISO** 136 (96)

LABELLE DU VERRON, (sfa), 269

**SISLEY DE LA TOUR VIDAL (BE), (sbs)**

par OGANO SITTE (BE), (sbs)  
et LADY CALVARO (BE), (sfa)  
par CALVARO (DE), (holst)

**ISO** 155 (11) **JSO** 4 **BSO**+17 (0,91)

COMTESSE DE LA TOUR VIDAL (BE), (bs), 184

**SIWING DE TRIAVAL, (sfa)**

par BON AMI (BE), (sbs)  
et DARLING DELATRIADE, (sfa)  
par ALME, (sfa)

**ISO** 137 (12) **JSO** 6 **BSO**+10 (0,70)

BAMBINA, 163

BIKINI BEACH, 168

**SKIPPY II, (sfa)**

par GALOUBET A, (sfa) et GASCOGNE, (sfa)  
par GAUR, (ps)

**ESO** **BSO**+15 (0,91)

ANKARIA VAN HET KAPELHOF (BE), (bwp), 155

ARIA (BE), (bwp), 156

RADJA DE LAUBRY (BE), (bwp), 411

**SLEEPING CAR, (ps)**

par DUNPHY (IE), (ps) et LORELTA, (ps)  
par ROSE LAUREL (IE), (ps)  
Gagnant en Plat

QUEEN DE LA VEGA, (ps), 395

VENDANGE TARDIVE, (aqps), 496

**SOCRATE DE CHIVRE, (sfa)**

par GRAND VENEUR, (sfa)  
et KIBERIADE, (sfa) par TANAEL, (sfa)  
**ISO** 135 (90) **JSO** 6 **BSO**+9 (0,99) **BCC**+5 (0,73)

ALTEA DELA RIFAUDIERE, 152

GAZELLE D'OBERNAI, (sfa), 204

HARDIE DE LA LANDE, (sfa), 211

IDEE DU BOURG, (sfa), 221

JOIE DE LA LONDE, (sfa), 243

JOY DE LA COTE, (sfa), 246

KYRIELLE DES ROSIERS, (sfa), 268

LAGUNE DE LA FEUILLE, (sfa), 291

MAGIE DE CARNAVAL, (sfa), 291

MAIA DU VALGRENTE, (sfa), 292

MATISS GRUERIE, (sfa), 298

MYRTILLE DU NOE, (sfa), 313

NAIADE DU MELNIRE, (sfa), 316

NARCOTIQUE LANDAISE, (sfa), 319

NISBA D'OMONVILLE, (sfa), 329

NIVAQUINE D'AS, (sfa), 329

NOBLE STAR, (sfa), 329

NOUBA DEMARS, (sfa), 333

NUIT D'EOLE, (sfa), 336

OBSOLETTE, (sfa), 338

ODISEE DES RUETTES, (sfa), 341

OLYMPE DE CAVERIE, (sfa), 345

OLYMPE DES NOES, (sfa), 345

ORE DES GREZILS, (sfa), 353

PALMA DU FRESNE, (sfa), 361

PETULA DU HUTREL, (sfa), 370

PRECIEUSE DES DUNES, (sfa), 380  
 PSYCHEE DU VIVIER, (sfa), 384  
 QUIZZ DE KEROUÉ, (sfa), 408  
 QUOCAINE LA TUILERIE, (sfa), 409  
 RATINA DU FAUBOURG, (sfa), 414  
 ROXY DE COURCEL, (sfa), 431  
 SISSI PRINCESSDESBOIS, (sfa), 446

**SOFERINO**, (sfa)

par MATINAL IV, (sfa) et KALINCA IV, (sfa)  
 par VIN D'HONNEUR, (sfa)  
**ISO** 112 (88)

LUNA DE RAINCOURT, (sfa), 286

**SOIR D'AVRIL V**, (sfa)

par COUNT IVOR (US), (ps)  
 et BALSAMINE, (sfa) par IBRAHIM  
**ISO** 138 (90) **JSO** 6 **BCC**+13 (0,88)

GARDENE DU PLESSIS, (sfa), 203  
 GAZELLE DE GONTERY, (sfa), 204  
 ILONA DES ROGERIES, (sfa), 223  
 OPIE DES DOUVES, (sfa), 351  
 QUEENY BREBAUDIN, (aacr), 396  
 RALLYE, (sfa), 412  
 SALSA DE BEAUCE, (sfb), 435  
 SIRENE DE LA VAUDERE, (sfa), 445

**SOLAR ONE**, (ps)

par ALLEGED (US), (ps)  
 et NOUVELLE LUNE, (ps)  
 par BE MY GUEST (US), (ps)  
 Gagnant en Plat

SALUTYS, (ps), 435

**SOLERO**, (trak)

par HYLLOS (DE), (trak)  
 et SIRI ARABELLA, (trak)  
 par POLARGEIST (DE), (trak)

BIMBO DU CLOSEAU (BE), (sbs), 168

**SOLIDO**, (ps)

par SOLICITOR, (ps) et EVONSVILLE, (ps)  
 par VAL DE LOIR, (ps)  
 Gagnant en Plat

QUATORZIEME BEDON, 394

**SOLO NATIVE (US)**, (ps)

par EXCLUSIVE NATIVE (US), (ps)  
 et SOLARTIC (US), (ps)  
 par BRIARTIC (CA), (ps)

RENIE'S LADY (NL), (ps), 418

**SOUCI PLATIERE**, (sfa)

par MUGUET DU MANOIR, (sfa)  
 et M'ETOILEPLATIERE, (sfa)  
 par NANKIN, (sfa)  
**ISO** 119 (88) **JSO** 4 **BSO**+5 (0,95)

JADE DE BADON, (sfa), 234

**SOUVIENS TOI III**, (sfa)

par LIVAROT, (sfa) et HUE COCOTTE, (sfa)  
 par BEAU MANOIR, (sfa)  
**ISO** 187 (96) **JSO** 6 **ESO**

HAYE D'AUDOUVILLE, (sfa), 213  
 IVOIR DES ROCHES, (sfa), 232  
 JESABELLE CAUDARD, (sfa), 241  
 JESSICA DE ST MARTIN, (sfa), 241  
 KYRIELLE DU CROISY, (sfa), 268  
 LINELA DE BLONDEL, (sfa), 280  
 LYS DU DOMAINE, (sfa), 288

PROMESSE DE PRELAVAUX, (sfa), 383  
 PURDEY DE BELHEME, (sfa), 385

**SPARTAKHUS (DE)**, (han)

par STAKKATO (DE), (han) et SARAH, (han)  
 par SHERLOCK HOLMES, (han)  
**ISO** 130 (09) **JSO** 5 **BSO**+13 (0,88)

VEDA DE HUS, 495

**SPECIAL D**, (kwpn)

par METALL (NL), (kwpn) et HAAFKE, (oes)  
 par ZANDIGO, (oes)  
**BDR**+24 (0,74)

ALEXIA (NL), (kwpn), 150

**SPIRIT OF SEMILLY**, (sfa)

par DIAMANT DE SEMILLY, (sfa)  
 et AMOUR DE CHANTEPIE, (sfa)  
 par JEROBOAB, (sfa)

**ISO** 141 (14) **JSO** 6 **BSO**+16 (0,72)

BARINE DE LA CHENEE, 164

**SPOTLIGHT Z (DE)**, (han)

par STAKKATO (DE), (han)  
 et GWENDOLYN, (han)  
 par GRAF GRANNUS (DE), (han)  
**ISO** 143 (10) **BSO**+10 (0,78) **IDR** 110 (12)  
**BDR**+12 (0,54)

UNE FEE DE LA GALETTE, (sfb), 482

**STAKKATO (DE)**, (han)

par SPARTAN, (han) et PIA, (han)  
 par PYGMALION, (oes)  
**BSO**+14 (0,88) **BDR**+4 (0,49)

MILLEMIGLIA (IT), (si), 305  
 SAKKARAH (DE), (han), 435  
 SIN PREGUNTA (DE), (han), 444

**STARSKY DE BRIX**, (sfa)

par MUGUET DU MANOIR, (sfa)  
 et HELA DE SAINTHO, (sfa)  
 par TANAEL, (sfa)  
**ISO** 120 (88) **JSO** 4 **BSO**+9 (0,83)

KAIMA LOUVO, (sfa), 251  
 KARMEN LOUVO, (sfa), 256  
 KYRIELLE DE LA VANRIE, (sfa), 267  
 NACRE DE RAMPAN, (sfa), 314  
 OPUS LOUVO, (sfa), 352  
 QUIVA DU PTIT CANCHY, (sfa), 408

**STEDINGER (DE)**, (old)

par SANDRO HIT (DE), (old)  
 et BOLD FANTASY, (se)  
 par LANDADEL (DE), (holst)  
**BDR**+29 (0,82)

SCARLET OHARA (DE), (han), 439

**STEW BOY**, (sfa)

par JALISCO B, (sfa) et MAY FLOWER III, (sfa)  
 par URIEL, (sfa)  
**ISO** 155 (92) **JSO** 6 **BSO**+1 (0,98) **BCC**+5  
 (0,72)

EXCEPTION DU GONGE, (sfa), 197  
 FLORIS DE BAULCHE, (sfa), 201  
 HEL NEIGE DE VARET, (sfa), 213  
 HEROINE MERZE, (sfa), 215  
 JADE BAI, (sfa), 233  
 JASMINE DU PONTOT, (sfa), 238  
 JEEP DU FOREZ, (sfa), 240  
 JULIETTE DE CHAMIREY, (sfa), 248

LASKA DU CHATEAU, (sfa), 273  
 LEGENDE DU PRE, (sfa), 275  
 NOVIA DE BREUILH, (sfa), 335

**SUBIS (NL)**, (sfa)

par MOEBUS, (sfa) et JINA DU MESNIL, (sfa)  
 par NIGHT AND DAY, (ps)  
**BCC**+2 (0,53) **BDR**+7 (0,88)

JAINA DE LA LOCHERE, (sfa), 235  
 PLEIADE DE BUSSEOL, (sfa), 376

**SUNDAY**, (westf)

par SANDRO HIT (DE), (old)  
 et DONATELLA, (old)  
 par DONNERHALL (DE), (old)

ESTRELLA SUNDAY (DE), (westf), 196

**SUNDERLAND**, (sfa)

par JALISCO B, (sfa) et MENDOZA II, (sfa)  
 par TIGRE ROUGE, (sfa)  
**ISO** 158 (94) **JSO** 5 **ESO** **BSO**+3 (0,88)

SUNDY DU GERY, (sfb), 452  
 THALIS DE LA LANDE, (sfa), 463

**SUPER DE BOURRIERE**, (sfa)

par LAUDANUM, (ps) et FRANCE, (sfa)  
 par RIC ET RAC, (sfa)  
**ISO** 165 (95) **JSO** 6 **BSO**+7 (0,97)

DEESSE DU JORET, (sfa), 189  
 HARMONIE BONFOSSE, (sfa), 211  
 HEDY BELLE HOTESSE, (sfa), 213  
 HERA DU LOGIS, (sfa), 214  
 IRISSE DU PARC, (sfa), 228  
 IROISE D'ESPOIR, (sfa), 229  
 JUNTE DES FORETS, (sfa), 248  
 LABELLE DES VAUX, (sfa), 269  
 MARGARITE DU HEUP, (sfa), 295

**SURCOUF DE REVEL**, (sfa)

par JALISCO B, (sfa) et DORIS I, (sfa)  
 par NYKIO, (sfa)  
**ISO** 147 (97) **JSO** 4 **ESO** **BSO**+10 (0,96)  
**BCC**+1 (0,50)

MAHA VITAS, (sfa), 291

**SURIEL DU MONTOIS**, (sfa)

par URIEL, (sfa) et ETOILE, (sfa)  
 par UN PRINCE, (ps)  
**ISO** 109 (88) **JSO** 4 **BSO**+1 (0,89)

KAMEN, (sfa), 253  
 KENTUKY TREVEOC, (sfa), 259  
 LADY GILDAS, (sfa), 270

**SURREALIST VAN'T PARADIJS**  
(BE, () p)

par NABAB DE REVE (BE), (sbs)  
 et WETTEIFERNDE, (oes)  
 par WOLFSBURG, (oes)  
**ISO** 153 (06) **BSO**+10 (0,61)

SOUPLESSE VAN'T PARADIJS (GB), (aes), 449

**SYDNEY**, (kwpn)

par GOODTIMES (NL), (kwpn)  
 et LOMARA, (kwpn) par ALASCA (DE), (holst)  
**BSO**+15 (0,78)

ZUNINA (NL), (kwpn), 508

**TALENT PLATIERE**, (sfa)

par GALANT DE LA COUR, (sfa)  
et MAMIE DE THURIN, (sfa)  
par GRAND VENEUR, (sfa)  
**ISO** 120 (89) **JSO** 4 **BSO**+7 (0,96)

HARPIE DES RACINE, (sfa), 212  
IDOLE DU PRE, (sfa), 221  
ILYADE DES CRESLES, (sfa), 223  
INES DU PRE, (sfa), 226  
IODEE, (sfa), 227  
NUANCE DE B'NEVILLE, (sfa), 335  
ONDE DE B'NEVILLE, (sfa), 347

**TALOBET DU ROUET (NL)**, (kwpm)

par BALOUBET DU ROUET, (sfa)  
et KRETIENNE, (kwpm)  
par QUIDAM DE REVEL, (sfa)  
**ISO** 134 (06) **JSO** 6 **BSO**+12 (0,74)

SILHOUET DU PHAEL, (sfb), 444

**TAMBOURGHINI (NL)**, (kwpm)

par ADAGIO IV, (sfa)  
et LAMBORGHINI, (kwpm)  
par ZEOLLET, (kwpm)  
**ISO** 138 (07) **JSO** 6 **BSO**+6 (0,89) **BCC**+5  
(0,46) **BDR**+2 (0,56)

ULIWOOD AMOR, (sfb), 477

**TANAEL DU SEREIN**, (sfa)

par NARCOS II, (sfa) et DIANE VIII, (sfa)  
par OH RANTZAU PIE V, (sfa)  
**ISO** 133 (91) **JSO** 6

ZELDA F (CH), (ch), 508

**TANCARVILLE**, (sfa)

par COUNT IVOR (US), (ps)  
et LA BELLE DE MARS, (sfa) par UKASE, (sfa)  
**ISO** 157 (92) **JSO** 6

HIPPIE DU TALBAR, (sfa), 216  
INGRID DE CLUIS, (sfa), 227  
KIKA D'ALLICHAMPS, (sfb), 261  
LISERONE D'AOUT, (sfa), 280  
LUMIERE DE BRENNNE, (sfa), 286

**TARANIS II**, (sfa)

par FORT GRANDCHAMP, (sfa)  
et FARIBOLE, (sfa) par DIABLE ROUGE  
**ISO** 154 (97)

LEJHA SKY, (sfa), 276  
QUETSCHES DES NEIGES, (sfa), 401

**TARGAS POULYOUN**, (sfa)

par ELF III, (sfa) et ADORABLE, (sfa)  
par SHIKAMPUR (IE), (ps) ou OFERISTA, (ps)  
**ISO** 123 (89) **JSO** 4 **BSO**+4 (0,91)

LEILA GOAREM, (sfa), 276  
MADONA DE LOCHRIST, (sfa), 290

**TARZAN DE BEAULIEU**, (sfa)

par HADJ A, (aa) et GLYCINE, (sfa)  
par QUASTOR, (sfa)  
**ISO** 153 (93) **JSO** 6 **BSO**+6 (0,98)

FLO DU VOLDAY, (sfa), 201  
HADJY DE L'OREGON, (sfa), 210  
ILDHA DE CHEVANE, (sfa), 223  
KETUPA DE CHEVIGNY, (sfa), 260  
LABELLE DU RABUTIN, (sfa), 269  
MASCOTTE DE SEGROIS, (sfa), 297  
MYRTILLE DES FOUGERES, (sfa), 313  
QUERIDA DU REVERSEY, (sfa), 399

QUISMARA DE MONTAISE, (sfb), 407  
RUDA DE LA COLLONGE, (sfa), 432

**TARZAN MOUSSURE**, (sfa)

par HIDALGO DE RIOU, (sfa)  
et JULIE DE LOUPPY, (sfa)  
par CALIN DU MANOIR, (sfa)  
**ISO** 145 (91) **JSO** 6 **BSO**+9 (0,94)

ESTHER NIGHT, (sfa), 196  
IMPRESSION BLEUE, (sfa), 225  
KIRCANE DARK, (sfa), 262

**TCHERKOU**, (aa)

par TCHERKESS, (\*aa\*) ou VOTEZ BIEN, (aa)  
et RARITCHOU, (aa) par NITHARD, (\*aa\*)  
**ISO** 141 (89)

HIJA DE MONTAGNE, (sfa), 216

**TEL QUEL**, (ps)

par AKARAD, (ps) et BEST GIRL (GB), (ps)  
par BIRDBROOK (GB), (ps)  
Gagnant en Plat

STILL LIFE, (ps), 451

**TELSTAR DE LA POMME**, (sfa)

par NABAB DE REVE (BE), (sbs)  
et NIMFE DE LA POMME, (sfa)  
par FOR PLEASURE (DE), (han)  
**ISO** 149 (13) **JSO** 6 **BSO**+20 (0,70)

DAYA DE BALSAC, 188

**TENSON VAN HET LINDENHOF**  
(BE), ( wp)

par C INDOCTRO (DE), (holst)  
et PASSE PARTOUT V LINDENHOF (BE),  
(bwp) par NIMMERDOR (NL), (kwpm)  
**ISO** 129 (04) **JSO** 6 **BSO**+12 (0,86)

BACARA HOY, 161  
UMINA HOY, (sfb), 480

**TEXAVERY**, (sfa)

par DOUBLE ESPOIR, (sfa)  
et DIANE D'ANJOU, (sfa) par CHABELI, (ps)  
ou CHAMANT D'OR, (ps)  
**ISO** 130 (94) **JSO** 5

MABEL BLEU, (sfa), 289

**THE WONDER**, (ps)

par WITTGENSTEIN (US), (ps)  
et THE LARK, (ps) par LANARK (GB), (ps)  
IMAGE DU VALON, 224

**THEO TOP**, (sfa)

par DYNAMIQUE, (sfa)  
et GOURGANDINE, (sfa) par URIEL, (sfa)  
**ISO** 109 (89) **BCC**+1 (0,43)

GITANE DE FLIGNY, (sfa), 207  
IDOLE DE LA REAUTE, (sfa), 221

**THOAS DU THEILLET**, (sfa)

par NARCOS II, (sfa) et ICONNE, (sfa)  
par NIGHT AND DAY, (ps)  
**ISO** 130 (92) **JSO** 5 **BCC**+1 (0,70)

GLADYS BRIQUEDALLE, (sfa), 207  
GRAZIELA DE PHAELE, (sfa), 208  
LEELOO DALLAS GIRL, (sfa), 275

**THURIN**, (sfa)

par GRAND VENEUR, (sfa)  
et HARMONIE DE THURIN, (sfa)  
par QUASTOR, (sfa)  
**ISO** 159 (94) **JSO** 6 **BSO**+4 (0,97) **BCC**+10  
(0,65) **BDR**+2 (0,77)

HEXANE DU VERTAIN, (sfa), 216  
HOTESSE DU MESLIER, (sfa), 218  
JACASSE PLATIERE, (sfa), 233  
JANITA DE BREKKA, (sfa), 237  
J'ETEE DU RIVAGE, (sfa), 241  
KELIA DES LAQUAIS, (sfa), 258  
NEMESIS DE CAPAVI, (sfa), 323

**TIC TAC D'ELLE**, (sfa)

par URIEL, (sfa) et HERMINE D'ELLE, (sfa)  
par IBRAHIM  
**ISO** 158 (93) **JSO** 6

ELITE D'ADRIERS, (sfa), 194  
NINA D'ARBOIS, (sfa), 328  
PIN UP BONNEILLE, (sfb), 373

**TICKET CHIC**, (sfa)

par GRAND VENEUR, (sfa) et HUMIERE, (sfa)  
par VICOMTE GRANDIEUX, (sfa)  
**ISO** 132 (91) **JSO** 6 **BDR**+3 (0,66)

IBILIE DE BRENNNE, (sfa), 220  
KAOMA, (sfa), 255  
KYRIELLE DE L'AUBOIS, (sfa), 267

**TIDEMAN W**, (kwpm)

par FREESTYLE, (se) et OMITTY W, (kwpm)  
par JAZZ (NL), (kwpm)

BONITA MATADOR (GB), (aes), 170

**TIGER GROOM (GB)**, (ps)

par ARAZI (US), (ps) et RIFADA (IE), (ps)  
par ELA MANA MOU (IE), (ps)  
Gagnant en Plat Gagnant en Obstacles

SWEET EYES, (ps), 453

**TIMORRAK DES ISLES**, (sfa)

par DOUBLE ESPOIR, (sfa) et LYCHNIS  
par POPOF, (ps)  
**ISO** 141 (92) **JSO** 5 **BCC**+12 (0,62) **BDR**+1  
(0,83)

HELICE DES CHEMINS, (sfa), 213  
ISEULT BELLE MANIERE, (sfa), 230  
KOURTISANE BELMANIERE, (sfa), 266

**TIN SOLDIER**, (ps)

par PETINGO (GB), (ps)  
et WAR MAIDEN (IE), (ps)  
par AGGRESSOR (GB), (ps)

ELODIE DE JAULNAY, (ps), 195

**TINKA'S BOY (NL)**, (kwpm)

par ZUIDPOOL, (kwpm) et ESPRIT, (oes)  
par ZEUS EX GORDIOS, (sfa)  
**BSO**+14 (0,98) **BCC**+17 (0,63)

AMOUR DE LA BONN, 153  
ANAIS DE LA POMME, 154  
BAGATELLE DE VAINS, 162  
BOREALE DE FONDCOMBE, 170  
CELIA DE FETAN, 179  
CHERIE DE RIVERLAND, 181  
COUMBA DU NEVEZ, 186  
TANGERINE DE TREILLE, (sfa), 458  
THANGARRA, (sfa), 463  
TINKA DE CHALUSSE, (sfa), 466



TINKAGIRL DE LA POMME, (sfa), 466  
 TOPAZE DE CHALUSSE, (aacr), 468  
 UZANNE CHUQUERIE, (sfa), 491  
 VALTESSE DU TEMPLE, 494  
 VINKAS GIRL JOYAU DEP, 502  
 VOLUPTÉ SINE, 506

### TOBAGO CHEVRIER

par CLINTON (DE), (holst)  
 et UCARNUTE (DE), (han) par CARNUTE, (sfa)  
**ISO** 150 (14) **JSO** 6 **BSO**+19 (0,79)

CEYLAN BOLCHET, 179

### TOINON DU MARAIS, (sfa)

par LEOPARD DU CASTEL, (sfa)  
 et JACOTTE C, (aa) par URF, (\*aa\*)  
**ISO** 115 (89) **JSO** 4

UHELLEMME DE CALECANÉ, (sfa), 476

### TOLBIAC DES FORETS, (sfa)

par MUGUET DU MANOIR, (sfa)  
 et MAY FLOWER III, (sfa) par URIEL, (sfa)  
**ISO** 116 (89)

DALAIS, (sfa), 187

GARANDE DU VAL, (sfa), 203

GHANA DE LESMEN, (sfa), 205

JULY DES BRUYERES, (sfb), 248

### TOP GUN SEMILLY, (sfa)

par QUAPRICE BOIMARGOT QUINCY (DE),  
 (holst) et TATI DU PALIS, (sfa)  
 par MUGUET DU MANOIR, (sfa)  
**ISO** 140 (13) **JSO** 6 **BSO**+15 (0,81)

CALITEE DU LAVOIR, 174

CARAVELLE DE L'ABBAYE, 176

### TORNADO D'HOTOT, (sfa)

par HADJ A, (aa) et NORINE II, (sfa)  
 par ARTICHAUT, (sfa)  
**ISO** 116 (89)

HERITIERE, (sfa), 215

### TOTILAS (NL), (kwppn)

par GRIBALDI (DE), (trak)  
 et LOMINKA, (kwppn) par GLENDALE, (kwppn)  
**BDR**+18 (0,41)

BABYLOU DE FONDCOMBE, 161

### TOTOUCHE DU BANNEY, (sfa)

par GRAND VENEUR, (sfa) et LISEBETH, (sfa)  
 par FAIR PLAY III, (sfa)  
**ISO** 146 (94) **JSO** 6 **BSO**+7 (0,98)

ISA DE LA HOUCHE, (sfa), 229

JENNY DU BREUIL, (sfa), 240

LATINADE ROCHETAILLÉE, (sfa), 273

LOLA DU PARC, (sfa), 282

LUTINE DU BANNEY, (sfa), 287

MADE IN THEYSSAMY, (sfa), 290

MEDUSEE DE BEDON, (sfa), 299

MEGANE DE LA MANÇE, (sfa), 300

MISS DE CONDE, (sfa), 307

MULANE, (sfa), 311

NINARELLE DU MOULIN, (sfa), 328

NYMPHEA D'UPEN, (sfa), 337

RHAPSODIE CHERIE, (sfa), 419

T'MISS DE CONDE, (sfa), 467

### TOULON (BE), (bwp)

par HEARTBREAKER (NL), (kwppn)  
 et NIKITA (BE), (bwp)  
 par JOKINAL DE BORNIVAL, (bwp)  
**ISO** 181 (07) **BSO**+27 (0,97) **BCC**+1 (0,45)  
**BDR**+4 (0,51)

AAGJE VAN HET CAUTERHOF (BE), (sbs),  
 147

BIJOU ORAI (BE), (bwp), 168

DOROTHEE VANDE SLUISSHOEVE (BE), (wp),  
 193

TOSCANE DES ESSARTS, (sfa), 470

TOULONE UNE PRINCE, (sfa), 471

UVEA DU LYS, (sfa), 491

VALSEUSE DU PARADISO, 494

VENISE D'ALBIZIA, 497

VENUS DU REVERSEY, 498

### TOURLOUROUX, (sfa)

par GRAND VENEUR, (sfa)  
 et KAMELLE II, (sfa) par URIEL, (sfa)  
**ISO** 149 (94) **JSO** 5 **BSO**+8 (0,90)

UVEA DU TEMPLE, (sfa), 491

### TOUSTEM, (ar)

par BAROUD III, (ar) et FLORINE, (ar)  
 par SUMEYR (TN), (ar)

LORQUA DES ORS, 283

### TOY DE MAZIERE, (sfa)

par LAUDANUM, (ps) et JOLIE MOUCHE, (sfa)  
 par POT D'OR, (ps)  
**ISO** 138 (95) **ESO** **BSO**+1 (0,90) **BCC**+5 (0,55)

FILOLIE DE LA COTE, (sfa), 199

GRACE DU PERRAY, 208

### TREASURE Z (BE), (z)

par DOLLAR DELA PIERRE, (sfa)  
 et RATINA Z, (han) par RAMIRO (DE), (holst)  
**BSO**+12 (0,84)

SHILLING SUNHEUP, (sfb), 442

TOSCANE DE MAI, (sfb), 470

### TRES SPORT, (ps)

par EMERSON (BR), (ps)  
 et TOUR EN TAXIS, (ps) par TOMBEUR, (ps)  
 Gagnant en Plat Gagnant en Obstacles

KANGOU DE LARVERON, 255

### TRESOR (BE), (bwp)

par PAPILLON ROUGE, (sfa)  
 et NAVARETTE (BE), (bwp)  
 par LAUDANUM, (ps)  
**ISO** 132 (04) **BSO**+12 (0,81)

CAMERA DU ROUET, 175

CHALUSSE MANÇAISE, 180

CHARMANTE HISTOIRE, 180

COMETE DU PHARE, 184

CURIEUSE DELQUE, 186

### TRESOR DE CHEUX, (sfa)

par GRAND VENEUR, (sfa) et COROLYS, (sfa)  
 par STARTER, (sfa)  
**BSO**+5 (0,97)

HARNAC DE BETAIGNE, (sfa), 211

HYRCANE, (sfa), 219

ISADORA DES LOUPS, (sfa), 229

IZARA DE SIVRY, (sfa), 233

JADE D'AIMEY, (sfa), 233

KARA DE RAON, (sfa), 255

MANIA DU JARDIN, (sfa), 294  
 MIRELLA DU JARDIN, (sfa), 307  
 NINARELE DU JARDIN, (sfa), 328  
 PERLE DE CHEUX, (sfa), 368

### TRESOR DU RENOM, (ac)

par ITALIC et HULA HOP, (aa)  
 par PANCHO II, (\*aa\*)  
**ISO** 175 (93) **ESO** **BSO**+4 (0,94) **BCC**+15  
 (0,68)

NANOU DES METS, (sfa), 318

ODYSSEE LA TUILIERE, (sfa), 341

ORPHEA DU RENOM, (aa), 355

### TRIANON V, (sfa)

par COUNT IVOR (US), (ps) et DALIDA, (sfa)  
 par TANAEL, (sfa)  
**ISO** 147 (95) **JSO** 4

LIBELLULE DU MESNIL, (sfa), 277

ROSE DES ISLOTS, (sfa), 428

### TRIAS DU GUE, (aa)

par FAYRILAND II, (\*aa\*)  
 et ISABELLE PERIGORD, (aa)  
 par COQ DE BRUYERE, (\*aa\*)  
**ISO** 109 (89)

LAVANDE CHAMPEIX, (aa), 274

### TRICOLORE II, (sfa)

par LIEU DE RAMPAN, (sfa)  
 et MONDOVISION, (sfa) par URIEL, (sfa)  
**ISO** 147 (96) **JSO** 5 **BSO**+6 (0,91)

JOLIE D'ETOILE, (sfa), 243

MASCOTTE DES FORETS, (sfa), 297

OCEANE DE CERISY, (sfa), 339

QITANA DU MONTDRAGON, (sfa), 387

SOURCE DE RAMPAN, (sfa), 449

### TRIOMPHE DE MUZE (BE), (bwp)

par CHIN CHIN (DE), (holst)  
 et CAPRICE D'IFRANE, (sfa)  
 par GALOUBET A, (sfa)  
**BSO**+11 (0,81)

DONITA (BE), (bwp), 192

GAREDDA V D VIVE LA VIE (BE), (bwp), 203

TARA DE BURGO, (sfb), 459

### TROPHEE DU ROZEL, (sfa)

par NARCOS II, (sfa)  
 et MESANGE DU ROZEL, (sfa)  
 par NIGHT AND DAY, (ps)  
**ISO** 138 (97) **JSO** 5 **ESO** **BSO**+2 (0,96)

KENYA DE LA WANTZ, (sfa), 259

KOLYADA VILLAGE, (sfa), 265

LA FILLE DE L'AIR, (sfa), 268

LORCA DE L'ISLE, (sfa), 282

MILADY DE TERLONG, (sfa), 305

NABILA, (sfa), 314

NAMATA D'OUTRE MER, (sfa), 317

NANA DES AJONCS, (sfa), 317

NANOU DU BOISNOIR, (sfa), 318

NIKITA DE GALARZA, (sfa), 326

ONDELIN VILLERS, (sfa), 347

PERLE DES CEDRES, (sfa), 369

QUALIDYNE DE REM, (sfb), 390

### TROUPIER, (sfa)

par MUGUET DU MANOIR, (sfa)  
 et NOTESSE, (sfa) par NANKIN, (sfa)  
**ISO** 116 (89) **BSO**+6 (0,96)

FERIKA RENACOISE, (sfa), 198  
 FLECHE D'HERMET, (sfa), 200  
 OCEANE DU VALENTIN, (sfa), 339  
 P'TITE PUCE DUTOURAIL, (sfa), 384  
 QUININE DU PEYROUX, (sfa), 405

**TSAR DE BAUSSY**, (sfa)

par MUGUET DU MANOIR, (sfa)  
 et LAIKA DE BAUSSY, (sfa) par NANKIN, (sfa)  
**ISO** 153 (93) **JSO** 6 **BSO**+5 (0,90)

JOCONDE D'ISIGNY, (sfa), 243

**TU VIENS DORVAL**, (sfa)

par URIEL, (sfa) et EBOSIA, (sfa)  
 par STARTER, (sfa)  
**ISO** 146 (91) **JSO** 6 **BSO**+6 (0,96)

FANY DES MONCEAUX, (sfa), 197  
 GRIBOUILLE DUPOTET, (sfa), 208  
 GRILLOTTE II, (sfa), 208  
 JANNA DE LA LANDE, (sfa), 237  
 KAOMA DU LUOT, (sfa), 255  
 KENIENNE DU PARC, (sfa), 259  
 LARISSA DE COSNIERE, (sfa), 273  
 MEGANE DU SAUSSEY, (sfa), 300

**TURBO BORRA**, (z)

par T'IS VOLTAIRE, (bwp) et ROSA, (kwpn)  
 par KIGALI (NL), (kwpn)

DELIZA III D (NL), (kwpn), 189

**TURCOMAN**, (aa)

par ALIBI A, (aa) et KANOPE, (aa)  
 par AVISO, (aa)  
**ISO** 150 (93) **JSO** 6

HATILA DE VIANA, (sfa), 212

**TURIN DE CERISY**, (sfa)

par LE PLANTERO, (sfa)  
 et ASSYRIENNE, (sfa) par RED STAR II, (ps)  
**ISO** 116 (89) **BDR**+4 (0,71)

HOUPETE DE SOLOGNE, (sfa), 218

**TURNER**, (ps)

par TIEPOLETTI, (ps) et TURENNA (IT), (ps)  
 par VIEUX MANOIR, (ps)

BARINE DU GY, (sfa), 164

**TYPE D'ELLE**, (sfa)

par NARCOS II, (sfa) et ALTESSE D'IRA, (sfa)  
 par PRINCE DU CY, (sfa)  
**ISO** 139 (95) **JSO** 6 **BSO**+1 (0,97)

FIONA DES CHAMPS, (sfa), 200  
 HOTESSE MINOTIERE, (sfa), 218  
 JAMYA AR PARK, (sfa), 237  
 JOY D'ETENCLIN, (sfa), 246  
 KLARA DU GRIPPOIS, (sfa), 264  
 LA MARNE, (sfa), 268  
 NIKITA DE VIMA, (sfa), 327

**U CHIN VAN SCHUTTERSOF**  
(BE), (sbs)

par CHIN CHIN (DE), (holst)  
 et QUALINE VAN SCHUTTERSOF, (sbs)  
 par POWER LIGHT (DE), (han)  
**BSO**+17 (0,52)

UNEDAME DU ROC, (cs), 483

**UBU ROI III**, (sfa)

par BENROY (GB), (ps)  
 et ISIS DE L'ETOILE, (sfa)  
 par MERSEBOURG, (sfa)  
**ISO** 119 (90) **BDR**+2 (0,49)

KALEIS DE LA PLEUGERE, (sfb), 251

**UDANUM**, (sfa)

par LAUDANUM, (ps) et GNOMIDE, (sfa)  
 par QUASTOR, (sfa)  
**ISO** 153 (99) **JSO** 6 **BSO**+3 (0,91)

HERMES DE LA CROIX, (sfa), 215  
 IDOLE DU LIBAIRE, (sfa), 221

**UGANO SITTE** (BE), (sbs)

par CLINTON (DE), (holst)  
 et IALTA SITTE, (sbs) par AVONTUUR, (kwpn)  
**BSO**+23 (0,93)

ASET D'OUILLY, 157  
 BORADINA DE BREKKA, 170  
 BRASILIA DE L'ABBAYE, 171  
 BULLE DES FLAGUES, 172  
 CIGALE DES IBIS, 182  
 DEAR LADY DU HOUSOIT (BE), (sbs), 189

**UGO DU MIDOUR**, (sfa)

par FOL VENT, (aa)  
 et KALY DE SARTILLY, (sfa) par ELF III, (sfa)  
**ISO** 142 (92) **JSO** 6

KACHOU DU LOC'H, (sfa), 250

**UGOBAK DES BALEINES**, (sfa)

par DIAMANT DE SEMILLY, (sfa)  
 et ATOUCHA VAN'T ZORGVLIET (BE), (bwp)  
 par HEARTBREAKER (NL), (kwpn)  
**ISO** 144 (16) **JSO** 5 **BSO**+23 (0,74)

CALISTA DE LAZEROU, 174

**UGOLIN NORMAND**, (sfa)

par PANDORE DU THOT, (sfa)  
 et MAGUITARE, (sfa)  
 par FORT DE LA COUR, (sfa)  
**ISO** 130 (91) **JSO** 6 **BSO**+4 (0,95)

HISTOIRE BENETIERE, (sfa), 217  
 INDY DEHALAIS, (sfa), 226  
 NIGHTFALL DOMS, (sfa), 326

**ULAK DU CHATEAU**, (sfa)

par GRAND VENEUR, (sfa)  
 et JAVOTTE D, (sfa)  
 par COR DE CHASSE, (sfa)  
**ISO** 140 (92) **JSO** 6 **BSO**+1 (0,95) **BDR**+2 (0,68)

GARANDE D'OBTREE, (sfa), 203  
 GRETTA DU BRECHE, (sfa), 208  
 GUEULE D'AMOUR V, (sfa), 209  
 HERONNIERE, (sfa), 215  
 JADE DU BRECHE, (sfa), 234

**ULIOR DES ISLES**, (sfa)

par URIEL, (sfa) et BRUNE ET D'OR, (sfa)  
 par KALMISTE, (sfa)  
**ISO** 176 (96) **JSO** 6 **ESO** **BSO**+2 (0,97)

JALNA DES FORETS, (sfa), 236  
 JUICE DE LYONS, (sfa), 247  
 KADENCE DE RHETORIE, (sfa), 250  
 LADY DE LA CHASSE, (sfa), 270  
 LUNA PIERREVILLE, (sfa), 286

**ULIXE**, (sfa)

par CONTENDRO (DE), (holst)  
 et RASSILIA IXE, (sfa)  
 par HELIOS DE LA COUR II, (sfa)  
**ISO** 105 (13) **BSO**+14 (0,65)

CHANEL D'IRIAC, 180

**ULMOS DU SAULCY**, (sfa)

par HIDALGO DE RIOU, (sfa)  
 et AMAZONE D, (sfa) par QUELTIMATE, (sfa)  
**ISO** 160 (95) **JSO** 6 **BSO**+1 (0,86)

NIGELLE DU SAULCY, (sfa), 326  
 QUETTY DU JARDIN, (sfa), 401

**ULTIEM ESH**, (kwpn)

par FUEGO DU PRELET, (sfa)  
 et JORINA BELLA, (kwpn)  
 par BURGGRAAF (DE), (holst)

U KOH I NOOR (EE), (oes), 474

**ULTIMATELY LUCKY** (IE), (ps)

par KRIS (GB), (ps)  
 et OCZY CZARNIE (US), (ps)  
 par LOMOND (US), (ps)  
 Gagnant en Plat

IRONE LUCKY, (ps), 229

**ULTIMO VAN TER MOUDE**  
(BE), (bwp)

par CAPITOL I (DE), (holst)  
 et NURIELLE VAN TER MOUDE, (fsf)  
 par MAJOR DE LA COUR, (sfa)  
**ISO** 132 (03) **JSO** 6 **BSO**+19 (0,89)

REJANE DE LA LUTH, (sfa), 417  
 RHEA DU BOULAY ROUGE, (sfa), 420  
 SI VIVE, 443

**ULTRA BEAU II**, (sfa)

par MUGUET DU MANOIR, (sfa)  
 et NOTESSE, (sfa) par NANKIN, (sfa)  
**ISO** 126 (91) **JSO** 5 **BSO**+2 (0,90)

KANGA, (sfa), 255

KITANA DE PAM, (sfa), 263

**ULTRA DE ROUHET**, (aa)

par NEPTUNE D'ALARY, (aa) et RESENA, (aa)  
 par NITHARD, (\*aa\*)  
**ISO** 106 (90)

JOLIE BELLE, (sfa), 243  
 KALIFA DES ORCETS, (aa), 251  
 LAMBADA DE LA MANCE, (sfa), 272  
 PAS TOUCH ENVERBONNE, (sfa), 364  
 URSULA DES GRANGES, (aacr), 489

**ULYSSE DE THURIN**, (sfa)

par GRAND VENEUR, (sfa)  
 et HARMONIE DE THURIN, (sfa)  
 par QUASTOR, (sfa)  
**ESO** **BSO**+4 (0,59) **BDR**+1 (0,42)

HOKAN DU COURTIL (CH), (ch), 217

**ULYSSE II**, (sfa)

par ELF III, (sfa) et OPEL, (sfa)  
 par URIEL, (sfa)  
**ISO** 119 (90)

JAZZIE DES GRANGES, (sfa), 239

**UMOUR DU FENAUD**, (sfa)

par DOUBLE ESPOIR, (sfa)  
et JAVA DE MALROY, (sfa)  
par QUELQU'UN, (sfa)  
**ISO** 135 (93) **JSO** 6

KAELE DE GUILL, (sfa), 250  
LIBERTINE DE L'ALEU, (sfa), 278  
NATIVE D'AURE, (sfa), 320  
TENDRESSE DES QUARTS, (sfa), 460

**UN AMI DU HOULEY**, (sfa)

par MISTER SARTILLY, (sfa)  
et AMIE DU LUDE, (sfa) par GALOPIN VI, (ps)  
**ISO** 123 (91) **JSO** 5 **BCC**+5 (0,51)

KHELDIE DE GARENNE, (sfa), 260

**UN AMOUR IV**, (sfa)

par J'T'ADORE, (sfa) et QUALISCA, (sfa)  
par JALISCO B, (sfa)  
**ISO** 132 (93) **JSO** 6

HABIT L'AMOUR, (sfa), 210

**UNERRING**, (tf)

par FAKIR DU VIVIER, (tf) et OPAVILLA, (tf)  
par PALEO, (tf)

INES DE FRESNE, (tf), 226

**UNGARO (DE)**, (ps)

par GOOFALIK (US), (ps) et USTINA (DE), (ps)  
par STAR APPEAL (IE), (ps)

GAROSPRING, (ps), 203

**UNIVERS D'ELLE**, (sfa)

par GRAND VENEUR, (sfa)  
et MAGGY DES BOULAIS, (sfa)  
par NANKIN, (sfa)  
**ISO** 131 (92) **JSO** 6

GUIMAUVE NICOLAS, (sfa), 209  
HISATIS DE FLEURY, (sfa), 216  
IRINA DE BUICOURT, (sfb), 228  
LINKA DU BOIS, (sfa), 280

**UNTOUCHABLE (NL)**, (kwpn)

par HORS LA LOI II, (sfa)  
et PROMESSE, (kwpn)  
par HEARTBREAKER (NL), (kwpn)  
**BSO**+22 (0,55)

DREAM ROSE GRAVELOTTE, 193

**UNTOUCHABLE M (NL)**, (kwpn)

par QUICK STAR, (sfa) et CORONDA, (oes)  
par CORRADO (DE), (holst)  
**ISO** 150 (10) **JSO** 6 **BSO**+25 (0,94)

ATHENA DES FORETS, 158  
BABIOLE DES FORETS, 160  
BIG STAR DES FORETS, 167  
BREAKDANSE, 171  
COLOMBIA DU TALUS, 183  
ULTIME ALIA, (sfa), 479  
ULYANE DE SAINVAL, (sfa), 479

**UPERCUT KERVEC**, (sfa)

par DIAMANT DE SEMILLY, (sfa)  
et JOLLY GIRL DE KERVEC, (sfa)  
par DARCO (BE), (bwp)  
**ISO** 131 (13) **JSO** 5 **BSO**+23 (0,60)

DAMZELLE STE HERMELLE, 187

**UPTO LOVE FONTAINE**, (sfa)

par LE TOT DE SEMILLY, (sfa)  
et ELYRIA, (sfa) par NYKIO, (sfa)  
**ISO** 134 (93) **JSO** 5

KEROSE DE L'ILE, (sfa), 260

**URANUS DE LABIO**, (\*aa\*)

par O'PERLE, (\*aa\*) et TIRE LAINE A, (\*aa\*)  
par MONTFLEUR, (ps)  
**ISO** 120 (90)

ESTRELLA DU ROZ, (sfa), 196

**URBAIN DU MANOIR**, (sfa)

par LE PLANTERO, (sfa)  
et KALINE DU MANOIR, (sfa)  
par UKASE, (sfa)  
**ISO** 116 (90)

IRIS DES RACLES, (sfb), 228

**URBAIN DU MONNAI**, (sfa)

par NARCOS II, (sfa) et ELECTRE II, (sfa)  
par MONCEAUX, (ps)  
**ISO** 174 (97) **JSO** 6 **ESO** **BSO**+4 (0,98) **BCC**+8 (0,79)

HOUPIOTTE DU CEDRE, (sfa), 218  
ICI LES SUIRES, (sfa), 220  
IDOLE DU FAVRIL, (sfb), 221  
ISLEA NORMANDE, (sfa), 231  
LELITE D'EPTÉ, (sfa), 276  
LOGANE D'AUMONT, (sfa), 281  
LOVE MY HILL, (sfa), 284  
LYSE DU LERCHENBERG, (sfa), 288  
MAESTRIA DE HERE, (sfa), 290  
NARA DES ORS, (sfa), 319  
NEMA D'HELBY, (sfa), 323  
NIKITA DEL PRIME, (sfa), 327  
NOISETTE DES VAVRES, (sfa), 331  
OHDE DU SAUL, (sfa), 342  
QUEEN MAM D'AIGREMONT, (sfa), 395  
ROMANCE DE FONTENAY, (sfa), 426  
ROMIE DE BUXY, (sfa), 427  
TURQUOISE DES BLINS, (sfa), 473  
VIREVOLTE DE COUSTON, 503

**URBAIN MINOTIERE**, (sfa)

par WHAT A JOY, (ps)  
et JUDITH MINOTIERE, (sfa) par UKASE, (sfa)  
**ISO** 118 (90)

HOUKA DE TOURNIOLE, (sfa), 218  
RADIEUSE DEL DUCAT, (sfb), 410

**URLEVEN PIRONNIERE**, (sfa)

par HURLEVENT, (sfa) et GOURMANDE, (sfa)  
par ARQUEBUSIER, (sfa)  
**ISO** 181 (96) **JSO** 6 **ESO** **BCC**+4 (0,49)

GLYCINE D'ELLE, (sfa), 207  
HUSSY ESS, (sfa), 219  
INFO MATIN, (sfa), 226

**UROUS**, (sfa)

par ELF III, (sfa) et GEISHA N, (sfa)  
par NIGHT AND DAY, (ps)  
**ISO** 132 (92) **JSO** 6

GERALDINE DU BRUN, (sfa), 205  
IOTANNE DE L'ORAI, (sfa), 227

**URVILLE DU MONTOIS**, (sfa)

par LEOPARD DU CASTEL, (sfa)  
et NOUVELLE MONTOISE, (sfa)  
par DIGNE ESPOIR, (sfa)  
**ISO** 128 (92) **JSO** 6 **BDR**+6 (0,42)

MASTRIA DU RIOL, (sfa), 297

**UTAH VAN ERPEKOM (BE)**, (bwp)

par LANDETTO (DE), (holst)  
et LAKOTAH, (kwpn) par CALIMERO, (kwpn)  
**BSO**+5 (0,77)

TAQUINE LINE, (sfb), 458  
UNE STAR MORINDA, (sfb), 483  
VIE LIPILI DES VENTS, 501

**UTRILLO VD HEFFINCK (BE)**, (bwp)

par CLINTON (DE), (holst)  
et QUINTANA VAN DEN BOSRAND, (bwp)  
par HEARTBREAKER (NL), (kwpn)  
**ISO** 146 (11) **BSO**+13 (0,92)

AIGUILLE VERTE, 149  
CHIARA MIA, 181  
SHIRLEY DU TERTRE, (sfb), 442

**UZELIEN**, (sfa)

par MUGUET DU MANOIR, (sfa)  
et GALILEE, (sfa) par AMOUR DU BOIS, (sfa)  
**ISO** 148 (93) **JSO** 6 **BSO**+7 (0,93)

GOODY DU MOULIN, (sfa), 207  
OURISIA DES CHAUMES, (sfa), 359

**VA COURS VOLE**, (sfa)

par ARTHY, (sfa) et LOVE STORY III, (sfa)  
par BELPHEGOR IV, (sfa)  
**ISO** 141 (01) **JSO** 4 **BSO**+2 (0,78)

O'VIVE DE SAUVIN, (sfa), 359

**VAINQUEUR DU FIEF**, (sfa)

par HURLEVENT, (sfa)  
et HISTOIRE DU MARAIS, (sfa)  
par ARQUEBUSIER, (sfa)  
**ISO** 131 (93) **JSO** 6 **BSO**+4 (0,83)

OPERETTE DU BRULOT, (sfa), 351

**VAL DE SAIRE**, (sfa)

par NARCOS II, (sfa) et ELLE TROTTE, (sfa)  
par URIEL, (sfa)  
**ISO** 142 (00) **JSO** 6

GLAMOUR DE BOISY, (sfa), 207  
GLORIA DU VIVIERS, (sfa), 207  
IDEALE DE BRESSAC, (sfa), 220  
INCARTADE II, (sfa), 225  
JALNA DES SARRES, (sfa), 236

**VAL DE VILLIER**, (sfa)

par ALME, (sfa) et KASSEL DES VENTES, (sfa)  
par NIGHTSHADE, (ps)  
**ISO** 104 (91)

JUANITA DE VILLIERS, (sfa), 246

**VAL T'HORENS VD PADENBORR (BE)**, (bwp)

par GRANDEUR (DE), (han)  
et HIMALAYA VD PADENBORRE, (bwp)  
par FLEURI DU MANOIR, (sfa)  
**ISO** 162 (08) **BSO**+9 (0,73)

GRISY HORSE (BE), (bwp), 209



**VALANOUR (IE), (ps)**

par LOMOND (US), (ps) et VEARIA (IE), (ps)  
par MILL REEF (US), (ps)  
Gagnant en Plat

LOVE VALLEY, (ps), 284  
PEKUENA MUCHACHA, (ps), 366

**VALERO DU THEILLET, (sfa)**

par HOSPODAR, (sfa) et ICONE, (sfa)  
par NIGHT AND DAY, (ps)  
**ISO** 161 (01) **JSO** 5

QUATIMINIE DE L'ISLE, (sfb), 394

**VALESPOIR MALABRY, (sfa)**

par DOUBLE ESPOIR, (sfa) et CERVOISE, (sfa)  
par CHABELL, (ps)  
**ISO** 167 (00) **JSO** 6 **BSO**+5 (0,97)

HAVANE D'ESPOIR, (sfa), 212  
IBERIADE D'HUBLAIS, (sfa), 220  
JOLIE FLEUR DE SOLEN, (sfa), 244  
MANAOL, (sfa), 293  
MELISSE DES PRES, (sfa), 301  
MOBY DICK SOL, (sfa), 310

**VALEUR DE THURIN, (sfa)**

par GRAND VENEUR, (sfa)  
et HARMONIE DE THURIN, (sfa)  
par QUASTOR, (sfa)  
**ISO** 147 (95) **JSO** 6 **BDR**+5 (0,54)

LACYDON PUCE, (sfa), 269

**VAS Y DONC LONGANE, (sfa)**

par GRAND VENEUR, (sfa)  
et KERMESE DU MANOIR, (sfa)  
par ELF III, (sfa)  
**ISO** 161 (95) **JSO** 6 **BSO**+10 (0,98) **BCC**+15 (0,66)

HOLDING DE LA BRIK, (sfa), 217  
JOCONDE DU LOGIS, (sfa), 243  
JOIE DE LA COUR, (sfa), 243  
KANELLE DE L'ARZ, (sfa), 255  
KERMA D'OLBICHE, (sfa), 259  
KOOKAI DU RIO, (sfa), 265  
LITCHI DUVERIE, (sfa), 281  
MISS LADY BRIOVERE, (sfa), 308  
NANDINA DE GOLAINE, (sfa), 318

**VAUBAN DE STE HERMELLE (BE), (sbs)**

par SURCOUF DE REVEL, (sfa)  
et GZARA DE STE HERMELLE (BE), (sbs)  
par BAYAC DE STE HERMELLE (BE), (sbs)  
**ISO** 155 (16) **JSO** 6 **BSO**+15 (0,70)

CIARA DES EQUUS, 182

**VEGANUM, (ac)**

par LAUDANUM, (ps) et VEGA A, (aa)  
par VENTOUX, (aa)  
**ISO** 126 (91) **JSO** 5

IDOLE DE BERSAC, (ac), 221

**VELOCE DE FAVI, (aa)**

par JOUAN DE FRELY, (aa) et VERTU, (aa)  
par VERTUBLEU, (aa)  
**ISO** 156 (04) **JSO** 6 **BCC**+5 (0,79) **BDR**+5 (0,76)

LIBERTY CHASSAGNE, (sfa), 278  
LORELEI DE LYSSELLE, (aa), 283  
MYRTILLE D'EMS, (sfa), 313  
QUANDIE CHOISIE, (aacr), 392

**VELOURS DU DEFEY, (aa)**

par FOL AVRIL, (aa) et KORINE, (aa)  
par VIDOC, (aa)  
**IDR** 111 (98) **BDR**+1 (0,61)

ORIENTE DE POLIGNY, (aa), 354

**VENDOME D'URIAT, (sfa)**

par URIEL, (sfa) et JACARANDA H, (sfa)  
par ST BRENDAN (GB), (ps)  
**ISO** 166 (96) **JSO** 6 **ESO** **BSO**+11 (0,70)

LAURANA, (sfa), 274

**VENEUR DE BAUGY, (sfa)**

par GRAND VENEUR, (sfa)  
et BERENICE, (sfa) par NANKIN, (sfa)  
**ISO** 118 (91) **JSO** 4 **BDR**+3 (0,74)

HERMINE DU BOSCO, (sfa), 215  
IRIS DE BOIS GUAIS, (sfb), 228  
LAURINE DE BERSAC, (sfa), 274

**VENEUR D'ETENCLIN, (sfa)**

par LAUDANUM, (ps) et KAHLINE, (sfa)  
par QUASTOR, (sfa)  
**ISO** 162 (96) **JSO** 6 **BSO**+8 (0,97) **BCC**+3 (0,66)

JACINTHE DU BASSIN, (sfa), 233  
JASMINE DES FONTENIS, (sfa), 238  
KALIPHATE D'ACY, (sfa), 252  
KIM DE LA SALLE, (sfa), 262  
KOKA DU FOREZ, (sfa), 264  
KRISHNA MERZE, (sfa), 267  
LOLITA ROC, (sfa), 282  
LUAN DE SURY, (sfa), 285  
MUCHACHA D'OSNARD, (sfb), 311  
NELLY DES LYS, (sfa), 323  
OCCITANE DES ROYS, (sfa), 339  
ORIANE SAUVAGE, (sfa), 354  
OYANA, (sfa), 359

**VENEUR DU PRELET, (sfa)**

par GRAND VENEUR, (sfa)  
et DANS LE VENT, (sfa) par STARTER, (sfa)  
**ISO** 132 (93) **JSO** 6 **BCC**+1 (0,49)

LEGENDE DE SOLAMA, (sfa), 275

**VENI VICI, (sfa)**

par DOUBLE ESPOIR, (sfa) et IPOMEIE A, (sfa)  
par SIRE, (ps)  
**ISO** 137 (94) **JSO** 6

KELBELLE DU MAYNE, (sfa), 258

**VERCORS IV, (sfa)**

par URIEL, (sfa) et GEMINI, (sfa)  
par TANAEEL, (sfa)  
**ISO** 128 (97) **JSO** 4

FEEDALMEE DU GORD, (sfa), 198

**VERDI (NL), (kwpn)**

par QUIDAM DE REVEL, (sfa)  
et CLARISSA, (oes)  
par LANDGRAF I (DE), (holst)  
**BSO**+13 (0,90) **BDR**+7 (0,44)

URBANE TAME, (sfb), 487  
VERIDAME DE BELHEME, 498

**VERDI, (sfa)**

par NARCOS II, (sfa) et JASMINE A, (sfa)  
par URIEL, (sfa)  
**ISO** 140 (94) **JSO** 6 **BSO**+7 (0,99)

HAVANE DES MIELLES, (sfa), 212  
HEROINE DE LAUME, (sfa), 215  
INDIENNE DE LUSSE, (sfa), 225  
IVERDIE CAUVINIÈRE, (sfa), 231  
JASMINE D'ALVENTOT, (sfa), 237  
JOUILLE DE MAI, (sfa), 245  
KALI DE PEPINVEST, (sfa), 251  
KENED DE SIMPER, (sfa), 259  
LA BAUDRIONNE, (sfa), 268  
LADY DE LA ROQUE, (sfa), 270  
LADY DELQUE, (sfa), 270  
LAQUINTA DU ROZEL, (sfa), 272  
MAYA DE LA VALLEE, (sfa), 298  
MAYA DES CHAMPS, (sfa), 298  
MELUSINE L'AMANDOUR, (sfa), 302  
MIDINETTE DE PIENCE, (sfa), 304  
MISS PALUELLE, (sfa), 308  
NANOUK DE BONFORT, (sfa), 318  
NELFA DU ROZEL, (sfa), 322  
NEVADA DE LA CENSE, (sfa), 324  
NOISETTE DU BISSON, (sfa), 331  
NOUVEL VAGUE DU LOZON, (sfa), 334  
NUIT BLANCHE DE MARA, (sfa), 335  
ODYSSEE DE BLINIÈRE, (sfa), 341  
OPALE DE BONFORT, (sfa), 351  
PATCHOULI DU MARAIS, (sfa), 365  
PEPITA DE LA VIOLE, (sfa), 367  
PEPITE DE LUSSE, (sfa), 367  
PIN UP DES PIPETS, (sfa), 374  
PIN UP DU RIVAGE, (sfa), 374  
PIVOINE DE CLAIDS, (sfa), 376  
PRETTY PHIR, (sfa), 381  
QUALIPTIA MOUCHE, (sfa), 390  
QUASSIA DELAUMARE, (sfa), 393  
QUINOLA DE COSNIÈRE, (sfa), 405  
QUISTRILLA, (sfa), 407  
REINE DUN JOUR, (sfa), 417  
RIALTA DES NOES, (sfa), 421  
ROXANE DU HAMEL, (sfa), 430  
RUSTIE DE LA LONDES, (sfa), 433  
SAINTE RUSSIE, (sfa), 435  
SEVILLE, (sfa), 441  
SISSI DE PIENCE, (sfa), 445  
VERDIOUTE, 498

**VERSAILLES II, (sfa)**

par ELF III, (sfa) et FIDELITE A, (fsf)  
par ARLEQUIN, (\*aa\*)  
**ISO** 131 (93) **JSO** 6 **BSO**+4 (0,94)

OHANA DE PETRA, (sfa), 342  
PADOVA DES ALLOIS, (sfa), 360  
PERLE DU REPAIRE, (sfa), 370  
SIVA DE TATIHO, (sfa), 446

**VERT ET ROUGE, (sfa)**

par JALISCO B, (sfa) et FINE CUP, (ps)  
par MONTIGNY, (ps)  
**ISO** 122 (92) **JSO** 5 **ESO** **BSO**+8 (0,96) **BCC**+8 (0,56) **BDR**+5 (0,71)

JUNON DE QUINCY, (sfa), 248

KEY LARGO, (sfa), 260  
KHEIRA ANDALOUSE, (sfa), 260  
NYASSA DU TER, (sfa), 336  
PARATONNERRE, 363  
QUER BUNZ VARNEL, (sfa), 399  
TENESSIE D'ELBEE, (sfa), 461  
TESS D'ORVAL, (sfa), 462  
TOSCA D'ORVAL, (sfa), 469

**VESONTIO DU MESNIL**, (sfa)

par NARCOS II, (sfa)  
et NELMA DU MESNIL, (sfa)  
par NIGHT AND DAY, (ps)  
**ISO** 127 (92) **JSO** 5 **BSO**+3 (0,96)

ISMINA LA SUHARDIERE, (sfa), 231  
JEOLE DES MONTS, (sfa), 241  
JESSICA DES CHESNOTS, (sfa), 241  
LAURETTE DU SAUSSEY, (sfa), 274  
LOLITA DU MESNIL, (sfa), 282

**VESUVIUS VAN HET MOESHOF**  
(BE), ( wp)

par DARCO (BE), (bwp)  
et RAPAS VH MOESHOF Z, (oes)  
par REBEL II Z, (se)  
**ISO** 150 (07) **JSO** 6 **BSO**+13 (0,85) **BDR**+3 (0,49)

SCIPIONNE DU BREAU, (sfa), 439

**VETO DE VAUPTAIN**, (sfa)

par ELF III, (sfa) et GAITE DE VAUPTAIN, (sfa)  
par VIF DE VAUPTAIN, (sfa)  
**ISO** 143 (96) **JSO** 6 **BDR**+8 (0,72)

HELODIE D'AILLON, (sfa), 214  
IXIA DE LA FOSSE, (sfb), 232  
SONIA DE VAUPTAIN, (sfa), 447

**VICOMTE DE LA LOGE**, (sfa)

par NARCOS II, (sfa) et APOSTROPHE, (aa)  
par POPOF, (ps)  
**ISO** 147 (04) **JSO** 5 **ESO** **BSO**+8 (0,87)

QALINE DE LA LOGE, (sfa), 385

**VICOMTE MANCIAIS**, (sfa)

par GRAND VENEUR, (sfa)  
et GOLDEN COMET, (sfa) par NANKIN, (sfa)  
**ISO** 118 (91) **JSO** 4

LITOTE DU PLESSIS, (sfa), 281  
NINA DE LABUTTE, (sfa), 328

**VIEUX SAM** (us), (tf)

par BALTIC SPEED (US), (te)  
et MALICE BLEUE, (tf)  
par BEAU LUDOIS L, (tf)

TRINIDAD DU CAP, (tf), 472

**VIGO D'ARSOUILLES** (BE), (bwp)

par NABAB DE REVE (BE), (sbs)  
et ILLICO D'ARSOUILLES, (bwp)  
par FLEURI DU MANOIR, (sfa)  
**BSO**+18 (0,88)

CASTELLA DE RIVERLAND, 178  
CONIVENCE DE LA NAGEZ, 184  
EGNEMA VAN DE KRUISSHOEVE (BE), (bwp), 194  
PIN UP DE CHALUSSE, (sfb), 373  
PRUNE DE CHALUSSE, (sfb), 384

**VIKING DES MERLES**, (tf)

par NETSUKE DE RETZ, (tf)  
et LELIA DE SEVRES, (tf)  
par DISCRET AMOUR, (tf)

MISS DE CABOUSSIE, (tf), 307

**VIKING D'ORIA**, (sfa)

par LE TOT DE SEMILLY, (sfa)  
et GRAINE D'ORIA, (sfa) par RANTZAU, (ps)  
**ISO** 112 (91) **JSO** 4

IDYLLE D'ONUPHRE, (sfa), 222

**VIKING SUN**, (tf)

par MICKEY VICKING (US), (tf)  
et QUENOUILLE, (tf) par BELLOUET, (tf)

LA BELLE BARNEUVE, (tf), 268

**VIRSTLY GEDE**, (tf)

par FIRSTLY, (tf) et INNEITE, (tf)  
par SEDDOUK, (tf)

GODIVA DE MAY, (tf), 207

**VIS VERSA**, (aa)

par IAGO C, (aa) et NETTE ET BIEN, (aa)  
par VOTEZ BIEN, (aa)  
**ISO** 127 (94) **JSO** 4 **BCC**+1 (0,53)

IRIS DU LIVRAIS, (sfa), 228

**VISAGE VAN DE OLMENHOEVE**  
(BE), ( wp)

par LIMBO (NL), (kwpn) et NERVOSA, (bwp)  
par LATANO, (holst)  
**ISO** 155 (10) **JSO** 4 **BSO**+13 (0,87) **BDR**+1 (0,43)

CYBELE MORINDA, 187

UKADVIE DE CASTEL, 476

**VITTORIO SILVER**, (sfa)

par ARTICHAUT, (sfa) et KIRA IV, (sfa)  
par BARIGOULE, (\*aa\*)  
**ISO** 132 (98) **JSO** 4

JOLLY STAR, (sfa), 244

LEGENDE DE VIRGINIA, (sfb), 275

**VIVALDI DU SEIGNEUR** (BE), (sbs)

par CHELLANO Z (DE), (holst)  
et PANAMA DU SEIGNEUR, (sbs)  
par DARCO (BE), (bwp)  
**ISO** 150 (14) **BSO**+26 (0,77)

VALENCIA DE HUS Z, (z), 492  
VANDA DE HUS Z, (z), 494  
VENISE DE HUS Z, (z), 497

**VIVIER DE MONTFORT**, (tf)

par KRONOS DU VIVIER, (tf)  
et HOTESSE DU HOUX, (tf) par UNO, (tf)

JENNY DE MONTFORT, (tf), 240

**VLAN DE VERGOIGNAN**, (aa)

par FOL VENT, (aa) et NADI BEN NANA, (aa)  
par NOVILLO, (aa)  
**ISO** 153 (96) **JSO** 6

ISIS DE VIALONNE, (sfa), 230

**VOL D'AMOUR**, (aa)

par VOTEZ BIEN, (aa) et ADOREE, (\*aa\*)  
par NIKITA III, (\*aa\*)  
**ISO** 118 (84)

JAVA D'OBER, (cs), 239

**VOLCAN DE FONTENEL**, (sfa)

par IN CHALA A, (sfa) et MAGANELLE, (sfa)  
par ET HOP, (aa)  
**ISO** 119 (92) **JSO** 4 **BDR**+1 (0,46)

HARMONIE DE ROCHE, (sfa), 211

**VOLCAN ROUGE**, (sfa)

par LAUDANUM, (ps) et RAFINEE, (sfa)  
par CORAIL V, (sfa)  
**ISO** 132 (92) **JSO** 6 **BCC**+6 (0,49)

HERESIE DU BOSCH, (sfa), 214

**VOLCHEBNIK** (su), (fsf)

par LEGUENDARNIY, (se) et VOLNA, (se)  
par FLIGUIEL, (se)

**ISO** 114 (00) **BCC**+1 (0,72)

TACHKENT BLISS, (sfa), 455

**VOLTAIRE** (DE), (han)

par FURIOSO II EX VERTUOSO, (sfa)  
et GOGO MOEVE, (han)  
par GOTTHARD (DE), (han)  
**BSO**+3 (0,99) **BCC**+9 (0,79) **BDR**+10 (0,93)

ALLELUIA DE CIRCEE, 151  
DARLING DE GAMET, (sfa), 188  
GAVOTTE DE NUIT, (sfa), 204  
GORKA DES FONTENIS, (sfa), 207  
IMAGE DU FRAIGNEAU, (sfa), 224  
IOLTAIRA QUEEN, (sfa), 227  
ISIS DU THEILLET, (sfa), 230  
JALA DE SIVRY, (sfa), 235  
JEISHA FOR EVER, (sfa), 240  
JOLYMOME DU GIEN, (sfa), 244  
JULIANA IXE, (sfa), 247  
JUNE DU MIRAL, (sfa), 248  
JUSTE UNE FOLIE, (sfa), 249  
KAOLINE DU SAULCY, (sfa), 255  
KASSY COTENCIE, (sfa), 257  
KRACOTPIERREVILLE, (sfa), 266  
KWEEN CHALA, (sfa), 267  
LAIDIE DES VAUX, (sfa), 271  
LEGENDE DE LA COUR, (sfa), 275  
LICORNE DES FORETS, (sfa), 278  
LORRAINE NOYERS, (sfa), 283  
LUNE DE MAY, (fsf), 286  
MAGIE DE LA FOLIE, (sfa), 291  
MAMOUNIA D'HEBECOURT, (sfa), 293  
MY APPLE DE LYONS, (sfa), 312  
MYLADIE DU MANOIR, (sfa), 312  
NAIADE DES FOUGERES, (sfa), 315  
NEIKA DU TALUS, (sfa), 322  
NEMESIS DE LA VIOLE, (sfa), 323  
NEPTUNE D'EN HAUT, (sfa), 323  
OR GANTHA, (fsf), 352  
ORNELLA AR PARK, (sfa), 355  
PALATINE DE RUEIRE (CH), (ch), 360  
PANTHERA, (sfa), 362  
PEARL DU BANCO, (sfa), 366  
PERLE DE BAIMONT, (sfa), 368  
PRINCESSE PIRONNIERE, (sfa), 382  
ROMANCE KALONE, 426  
SAMOERAIJA (BE), (bwp), 436  
SCARLA DES BRULONS, (sfa), 439  
TEQUILA DE FRENAY, (sfa), 461  
VANITAS DC (DE), (han), 494  
VOLEIDA Z (NL), (z), 505

**VON CHACCO IXE**

par CHACCO BLUE (DE), (meckl)  
et IXELLE IXE, (sfa)  
par NIDOR PLATIERE, (sfa)  
**ISO** 120 (13) **JSO** 4 **BSO**+16 (0,51)

DJELLY DE KERGANE, 191  
DOGANN DE KERGANE, 192

**VONDEEN**, (sfa)

par LE CONDEEN, (sfa) et GNOMIDE, (sfa)  
par QUASTOR, (sfa)  
**ISO** 189 (96) **JSO** 6 **BSO**+10 (0,94) **BDR**+3 (0,61)

HAMADRYADE HOG, (sfa), 210

MAYA D'AUDOUVILLE, (sfa), 298  
 MEDINA DE BOISSY, (sfa), 299  
 MEDRANIE BLONDEL, (sfa), 299  
 MELODIE DE L'AUNAY, (sfa), 301  
 MUCIA DE ROX, (sfa), 311  
 OKIRIA DE BLONDEL, (sfa), 343  
 OLGA DES MOITIERS, (sfa), 343  
 OLYMPIC CHAMPEIX, (sfa), 346  
 OPHELIE DE BLONDEL, (sfa), 351  
 ORIA DES ROQUES, (sfa), 353  
 OSCADE DE BLONDEL, (sfa), 356  
 OZANNA D'ARTOIRE, (sfa), 360  
 REICHA DU THEILLET, (sfa), 416

**VOYANT LUMINEUX**, (sfa)

par LIEU DE RAMPAN, (sfa)  
 et HARPE D'HONNEUR, (sfa)  
 par QUO VADIS, (ps)  
**ISO** 155 (96) **JSO** 6

ISIS AUBERTOISE, (sfa), 230

**VOYOU DE FREVENT**, (sfa)

par NARCOS II, (sfa)  
 et ODIE DE ST HILAIRE, (sfa)  
 par RIC ET RAC, (sfa)  
**ISO** 115 (91) **JSO** 4

GELINOTE DU LEVANT, (sfa), 204  
 JUDITH DU LUC, (sfa), 247  
 LEVAIL D'IRLEAU, (sfa), 277

**VRAITOT**, (sfa)

par LE TOT DE SEMILLY, (sfa)  
 et QUENOTTE DU CHEMIN, (sfa)  
 par ST BRENDAN (GB), (ps)  
**ISO** 145 (95) **JSO** 6 **BSO**+2 (0,94) **BDR**+4 (0,74)

JULIE DU CHALLOIS, (sfa), 247  
 JUSTYNE DU ABNAU, (sfa), 249  
 KISS ME D'EREVAN, (sfa), 263  
 LORETTE DE CLUIS, (sfa), 283  
 MADIE DU THEILLET, (sfa), 290  
 MEDEA DU THEILLET, (sfa), 299

**WAGON MASTER**, (ps)

par RAINBOW QUEST (US), (ps)  
 et SUNNY FLOWER, (ps)  
 par DOM RACINE, (ps)

LOVELY DE BAUNE, (ps), 284

**WAKAPO VAN HET HOFKENS-HOF**, (oes)

par BIGARREAU DU CAP, (sfa)  
 et HALLA, (oes)

CHEETA VAN HET HOFKENS-HOF (BE), ( wp), 181

**WALNUT DE PETRA**, (\*aa\*)

par FAST, (\*aa\*) et MAJO, (\*aa\*)  
 par FAYRILAND II, (\*aa\*)  
**ISO** 101 (05) **ICC** 147 (05) **JCC** 5 **BCC**+6 (0,48)

NAGAIIKA DE LA GANE, (aa), 315

**WANDERBURSCH I**, (han)

par WANDERER (DE), (han)  
 et SHEILA (DE), (han) par SHOGUN (DE), (ps)

WELL A WANN (LU), (sl), 507

**WATCH ME (BE)**, (bwp)

par HEARTBREAKER (NL), (kwpn)  
 et TRIDENTINA, (bwp) par DARCO (BE), (bwp)  
**ISO** 151 (05) **JSO** 6 **BSO**+21 (0,90)

UFANA CUBANA D'AMOROS, (sfa), 476  
 VARGA HOY, 495

**WELKIN (CA)**, (ps)

par VAGUELY NOBLE (IE), (ps)  
 et NINA NORTH (US), (ps)  
 par ALLEGED (US), (ps)  
 Gagnant en Plat

FLORILEGGIA, (ps), 201

**WELLINGTON (NL)**, (kwpn)

par NIMMERDOR (NL), (kwpn)  
 et PATY, (kwpn) par LUCKY BOY (NL), (ps)  
**BSO**+4 (0,84) **BDR**+16 (0,69)

BELGIAN BEAUTY (BE), (bwp), 165  
 NESSIE DEL RIEZ, (fsf), 324

**WELTJUNGE**, (dwb)

par WELTMEYER (DE), (han)  
 et MATCHO'S GIRL, (han) par MATCHO, (aa)

WHOOPI G (DK), (dwb), 507

**WELTMEYER II (DE)**, (han)

par WELTMEYER (DE), (han)  
 et LOLLYPOP, (han) par LUNGAU (DE), (han)  
**BDR**+34 (0,80)

TESSINA VAN HET LINDENHOF (BE), ( wp), 462

**WHAT A JOY**, (ps)

par EXBURY, (ps) et JOYFULLY, (ps)  
 par DILETTANTE, (ps)

FANNY DE LAUNAY, (sfa), 197

**WHISPERER**, (aes)

par ATHLET (DE), (han) et SORAYA, (bwp)  
 par CONCORDE (NL), (kwpn)

EVERYDAY VD LINDEHOEVE (GB), (aes), 196

**WHITNEY**, (han)

par WANDERER (DE), (han)  
 et MIREILLE, (oes) par MATCHO, (aa)

UCCAYALI (BE), (bwp), 475

**WIDO (BE)**, (bwp)

par NABAB DE REVE (BE), (sbs)  
 et SCARLETT, (bwp)  
 par HEARTBREAKER (NL), (kwpn)  
**ISO** 163 (10) **JSO** 6 **BSO**+12 (0,73)

BLAGUEUSE DES FORETS, 168

**WINDOWS VH COSTERSVELD (BE)**, (bwp)

par CLINTON (DE), (holst)  
 et RABANNA VAN CLOSTERSVELD, (bwp)  
 par HEARTBREAKER (NL), (kwpn)  
**BSO**+25 (0,89)

CORNETTE DE COURTENAIN (DE), (holst), 185

CORNETTINA DU PARADIS, 185  
 COSSETE DU DOMAINE Z (BE), (z), 186

DOHA DU TER, 192

ROYALE ALTESSE (DE), (westf), 431

**WINDSOR (NL)**, (kwpn)

par LUCKY BOY (NL), (ps) et MARGOT, (se)  
 par IRENUS, (se)

HALBI DE TREILLE, (sfa), 210

**WINNING SMILE**, (ps)

par NEVER SO BOLD (IE), (ps)  
 et FUNNY REEF, (ps)  
 par MILL REEF (US), (ps)  
 Gagnant en Plat

PRINCESSE TOP, (ps), 383

**WINNINGMOOD VD ARENBERG (BE)**, (bwp)

par DARCO (BE), (bwp) et N UNELLIE 19, (oes)  
 par CASSINI I (DE), (holst)  
**BSO**+20 (0,94)

ARIANA DE KERSER, 157  
 BETTYMOOD DE SIJU, 167  
 CATYMOOD D'HAUTEVILLE, 178  
 VERONICA DE BEDON, 498  
 VICKY DES IBIS, 500

**WOLFGANG**, (han)

par FARN, (holst) et JOLANDA, (se)  
 par ERATOSTHENES (GB), (ps)  
**BSO**+11 (0,76) **BDR**+8 (0,60)

TIT' PIROUETTE (BE), (sbs), 467

**YARLANDS SUMMER SONG (GB)**, (fsf)

par FLEETWATER OPPOSITION (GB), (trak)  
 et WELTON GAZELLE, (se)  
 par WELTON GAMEFUL, (se)  
**ISO** 125 (97) **BSO**+1 (0,96) **ICC** 186 (99)  
**BCC**+38 (0,89) **IDR** 108 (98) **BDR**+6 (0,87)

LIBELLA DES YVERS, (sfa), 277  
 LYTCHIE DE LA GANE, (sfa), 288  
 MAEVA DES ROIS, (sfa), 290  
 MINX DU MANE ROZ, (sfa), 306  
 MISS SUMMER, (sfa), 309  
 OLYMPIA DES BOIS, (sfa), 345  
 PHEDRA D'LA ROUSSERIE, (sfa), 371  
 QUELBELLE BABETTE, (sfa), 396  
 VIRGULE DES CEDRES, 503

**YLLION DE MASSUEL**, (aa)

par MUSCAT, (aa) et JACEE BLEUE, (\*aa\*)  
 par PANCHO II, (\*aa\*)  
**ISO** 141 (98) **JSO** 6

MAYTIKA DU POUHEY, 298

**ZANDOR Z (DE)**, (rhdl)

par ZEUS EX GORDIOS, (sfa)  
 et PUSTEBLUME, (rhdl) par POLYDOR, (westf)  
**BSO**+13 (0,97)

QUANELLE DE FLEYRES, (aacr), 392

QUEENDOR D'ENGANDOU, (sfa), 396

QUENOITE DES ROCHES, (sfa), 399

QUINOA DE LA TUILERIE, (sfa), 405

TIFENE MANCIAISE, (sfa), 466

UNIE DE LA CENSE, (sfa), 484

VANDA DIMAVI, 494

**ZORRO**, (bwp)

par CLINTON (DE), (holst)  
 et SABERLINA, (bwp)  
 par CAVALIER (NL), (kwpn)  
**BSO**+3 (0,42)

KWIDANTE (BE), (bwp), 267

**ZUIDHORN**, (kwpn)

par LE VAL BLANC, (ps) et RITTA A, (se)  
 par SINAEDA (NL), (se)  
**BSO**+1 (0,60)



INETTE (NL), (kwpn), 226

**ZWIEP DES FONTAINES** (NL), (kwpn)  
par LUPICOR (NL), (kwpn)

et LIONNE DES FONTAINES (NL), (oes)  
par HAUTAIN FONTAINES, (sfb)  
**ISO** 160 (14) **JSO** 6 **BSO**+21 (0,65)

BALENA DES FONTAINES, 163

BENOLA DES FONTAINES, 166



LISTE ALPHABÉTIQUE  
DES ÉLEVEURS NAISSEURS  
DE SELLE FRANÇAIS  
EN 2017

N.B. : L'adresse qui figure à la suite du nom est la dernière indiquée sur une déclaration de naissance.

# NAISSEURS



**AALDERING** (M. JOOP) - CHEZ EARL ELEVAGE DE KEZEG KERGUIZEC - 56450 SURZUR  
**ABADIA** (Mme KARINE) - 5 RUE BENOIT FRACHON - 78280 GUYANCOURT  
**ABADIE LANGLOIS** (Mme SABRINA) - 19 ROUTE DE LASLADES - 65600 SARROUILLES  
**ABADIE-GIEN** (Mme CHRISTINE) - HARAS DES FONTANELLES - 24700 MENESPLET - ☎ +335.53.82.29.39  
**ABRAHAM** (Dr. Vét. DOMINIQUE) - 10 RUE DU MOULIN HARAS DE FAVI - 62170 WAILLY BEAUCAMP - ☎ +333.21.81.10.94  
**ABRAHAM** (Mme MYRIAM) - 10 RUE DU MOULIN - 62170 WAILLY BEAUCAMP  
**AC JUMPING COMPETITION** - 12A CHEMIN DE GOLLENFELD - 67000 STRASBOURG  
**ACCARY** (Mme CORINNE) - KERCHARLOTTE HARAS DU PARK - 56390 COLPO - ☎ +332.97.66.34.89  
**ACHALME** (M. ANTOINE) - LE MAZET - 87300 ST OUEN SUR GARTEMPE  
**ADAM** (M. SIMON) - 13 TER RUE DU LAVOIR - 78730 LONGVILLIERS  
**ADDED** (M. JEAN-CHRISTOPHE) - 3 AVENUE GENERAL DE GAULLE - 94220 CHARENTON LE PONT  
**ADVENIER** (M. GUY PATRICE) - 27 RUE DE GUISE - 52290 ECLARON BRAUCOURT STE LIVIERE  
**AGEC SAINT ANTOINE** - 2 ALLEE SAINT ANTOINE - 17240 BOIS - ☎ +335.46.49.80.46  
**AGUETTAZ** (M. JEROME) - LA SERVAGETTE - 73170 ST JEAN DE CHEVELU - ☎ +334.79.36.79.88  
**AIDANS** (M. FRANCOIS) - LA GRANGE - 19250 MEYMAC - ☎ +335.55.95.21.03  
**AIMEZ** (M. FREDERIC) - GRUCHET SUR ARQUES - 76880 ARQUES LA BATAILLE  
**AIMEZ** (M. FREDERIC) - ELEVAGE DE BELHEME GRUCHET SUR ARQUES - 76880 ARQUES LA BATAILLE  
**AIMEZ** (Mme HELENE) - ELEVAGE DE BELHEME SUR GRUCHET - 76880 ARQUES LA BATAILLE  
**AIMEZ** (Mlle LAURE) - ELEVAGE DE BELHEME GRUCHET - 76880 ARQUES LA BATAILLE  
**AIMEZ** (M. PIERRE) - GRUCHET SUR ARQUES - 76880 ARQUES LA BATAILLE  
**AIOOLA** (Mme BETTY) - ECURIES DE LA ROCHE 42 ROUTE DE LA BROUSSE - 78460 CHEVREUSE - ☎ +331.30.52.77.25  
**AISSA** (M. DAVID) - HARAS DE OUISTREHAM 12 ROUTE DE CAEN - 14150 OUISTREHAM - ☎ +332.31.97.11.70  
**AL ASAYL MANAGEMENT** - C/O E.A.R.L. HARAS DE THOUARS - 47340 CASTELLA - ☎ +335.53.68.88.38  
**AL NOWAIS** (M. YOUSEF MOHAMMED ALI) - HARAS D'ECOUCHE - 61150 ECOUCHE  
**AL NOWAIS** (M. YOUSEF MOHAMMED ALI) - CHEZ HARAS DU HOULBEC EARL ROBILLARD - 14140 CASTILLON EN AUGE  
**ALAIN RICHARD** (E.A.R.L.) - KERINOU - 29217 LE CONQUET - ☎ +332.98.89.08.73  
**ALAJ** (Mme ELODIE) - 29 GRANDE RUE - 62960 LIGNY LES AIRE - ☎ +333.21.26.57.62  
**ALAMARTINE** (M. HUBERT) - LE FRUITIER - 03130 AVRILLY - ☎ +334.70.55.34.21  
**ALARICH** (Mme SOPHIE) - 8 RUE DE LA BASTRINGUE - 59239 THUMERIES  
**ALBA** (Mme NICOLE) - 6 LE FERREY - 50680 ST GEORGES D ELLE - ☎ 02.33.55.55.40  
**ALBERT** (M. JEAN-BENOIT) - PRET DE L'EGLISE LE BOURG - 42110 CLEPPE  
**ALBERTINI** (Mme MARIE) - RUE GRANGE BLAZET - 69400 VILLEFRANCHE SUR SAONE  
**ALBERTOS** (Mme MELANIE) - CHEMIN DE BEZIERS - 34630 ST THIBERY  
**ALBRECHT** (M. FRANCOIS) - FERME DE PADOUE - 54210 ST NICOLAS DE PORT - ☎ +333.83.45.11.60  
**ALCALA GALIANO** (M. ANTONIO) - HARAS DE SAMES QUARTIER DES ILES - 64520 SAMES  
**ALCARAZ** (M. MATHIAS) - LA CROIX DES AUTHIEUX 8 CHEMIN LEBRETON - 14430 VICTOT PONTFOL  
**ALEJO** (S.A.R.L.) - LE PYRAMIDE 12 IMPASSE BERNARD LYOT - 85000 LA ROCHE SUR YON  
**ALEXANDRE** (M. DANIEL) - LAUNAY 14 RUE DE LA COIFFERIE - 50300 ST OVIN - ☎ +332.33.60.52.74  
**ALEXANDRE** (Mme STEPHANIE) - 1 CHEMIN DU COTEAU - 54500 VANDOEUVRE LES NANCY - ☎ +333.83.55.46.37  
**ALEYRANGUES** (Mme MARIE) - CHEMIN DE BERGERON - 07440 ALBOUSSIERE  
**ALIX** (Mme NOEMIE) - LIEU BIENVENU - 50440 GREVILLE HAGUE - ☎ +332.33.21.58.45  
**ALIX** (M. YVES) - BIENVENU - 50440 GREVILLE HAGUE - ☎ +332.33.52.66.46  
**ALKHATRI** (M. RASHID) - HARAS DE LA CLAIRIERE RD 80 - 78125 GAZERAN  
**ALLAIRE** (M. PHILIPPE) - HARAS DE BOUTTEMONT RD 16 - 14430 VICTOT PONTFOL - ☎ +332.31.61.12.80  
**ALLANIC BOSOTTI** (M. TONY) - 14 CHEMIN DE LA BROUSSE AUX OIES - 45530 SURY AUX BOIS  
**ALLARD** (M. PIERRE-JEAN) - CASTILLANE - 33124 AUROS - ☎ +335.56.65.41.53  
**ALLIGIER** (M. YVES) - LE FRENEY - 42110 JAS - ☎ +334.77.28.54.53



**ALONSO** (Mme ISABELLE) - 210 CHEMIN DE MUSEMEOU - 40120 SARBAZAN - ☎ +335.58.45.61.91  
**ALRIC** (ECURIE) - 5, AVENUE PICARD - 78600 MAISONS LAFFITTE - ☎ 01.39.12.58.40  
**ALVES** (Mme CHRISTINE) - 191, RUE EMILE ZOLA - 80450 CAMON - ☎ +333.22.72.57.03  
**ALVES** (M. JEREMY) - 191 RUE EMILE ZOLA - 80450 CAMON  
**AMANIEU** (Mme LEA) - 15 CASTERAT - 33840 LUCMAU  
**AMAR** (Mme HELENE) - 2 RUE DE L EGLISE - 1268 BEGNINS - SUISSE  
**AMELINE** (Mme INES) - LE BOURG - 50240 LA CROIX AVRANCHIN  
**AMELINE** (Mme LOUISE) - LE BOURG - 50240 LA CROIX AVRANCHIN  
**AMELINE** (M. SERGE) - 3 RUE DU LAVOIR - 50240 LA CROIX AVRANCHIN - ☎ +332.33.48.34.76  
**AMIEL** (Mme CHRISTEL) - HARAS DE GUIBAIL - 31430 LE FOUSSERET - ☎ +335.61.98.92.30  
**AMIZET** (Mme MARYSE) - SAUVIN - 47130 MONTESQUIEU - ☎ +335.53.95.21.56  
**AMORIN** (Mme HELLINE) - 15 RESIDENCE LES VANS - 85590 TREIZE VENTS  
**ANCELIN** (M. FRANCK) - CLUB HIPPIQUE CHALONNAIS MOULIN D'ORAIN - 71620 BEY - ☎ +333.85.47.51.37  
**ANCELIN** (Mme SOPHIE) - MOULIN D'ORAIN CLUB HIPPIQUE CHALONNAIS - 71620 BEY - ☎ 03.85.47.51.37  
**ANDRE** (Mme MARIE-ODILE) - 26 ROUTE DE NEUFCHATEAU - 88350 LIFFOL LE GRAND - ☎ +333.29.06.78.44  
**ANDRE** (M. PATRICK) - 26 RUE DE NEUFCHATEAU - 88350 LIFFOL LE GRAND - ☎ +333.29.06.78.44  
**ANDRE** (S.A.R.L.) - 1 RUE DU PAQUIS - 88500 PUZIEUX  
**ANDREANI** (M. FLORENT) - 13 RUE DE SOUILLY - 77410 CLAYE SOUILLY  
**ANDRIEUX** (Mme STEPHANIE) - FERME DU HAUT MESNIL - 77120 AULNOY - ☎ +331.64.20.84.09  
**ANDRIOT** (Mme AURELIE) - LA COLLONGE - 71190 LAIZY  
**ANGELE** (Mme MARINA) - LE COLOMBIER HAUT - 11310 SAISSAC - ☎ +334.68.24.43.51  
**ANGOT** (Mme JOELLE) - 26 RUE DE LA GRANDERIE LES GRANDS CHENES - 50570 REMILLY SUR LOZON - ☎ +332.33.56.21.08  
**ANNEBICQUE** (M. VINCENT) - LA COUR DIAM RD 16 - 14340 REPENTIGNY - ☎ 02.31.65.12.21  
**ANNEQUIN DIGOND** (Mme ALEXA) - ECOTIER - 38390 CHARETTE  
**ANNEQUIN DIGOND** (M. OLIVIER) - HARAS D'ECOTIER ECOTIER - 38390 CHARETTE - ☎ +334.74.88.53.60  
**ANNONIER** (Mme MATHILDE) - ECURIES DES GRANDS ROBINEAUX - 37600 PERRUSSON - ☎ +332.47.59.24.17  
**ANQUETIN** (M. FRANCK) - 34 ROUTE DE LA TETE D OR - 27520 BOSGUERARD DE MARCOUVILLE  
**ANQUETIN** (M. JULIEN) - 34 ROUTE DE LA TETE D OR - 27520 BOSGUERARD DE MARCOUVILLE  
**ANSART** (M. CLEMENT) - 19 TER RUE DU MOULIN A VENT - 41120 FEINGS  
**ANSART** (Mme MARION) - 19 TER RUE DU MOULIN A VENT - 41120 FEINGS  
**ANSCUTTER** (Mme MARIEKE) - 26 RUE DES LICES - 49100 ANGERS  
**ANSEL** (Mme ISABELLE) - 45 RUE DE LA FONTAINE - 62126 PERNES LES BOULOGNE  
**ANSELIN** (Mme ELODIE) - 31 RUE DU 18 AOUT - 57855 ST PRIVAT LA MONTAGNE  
**ANSIDEI** (Mme HELENE) - 28 RUE DU PATY BOUDIER LD LE SAUGUERIN - 35150 CORPS NUDES  
**ANSQUER** (Mme CATHERINE) - KERLEAN - 29780 PLOUHINEC  
**ANSQUER** (M. GUILLAUME) - KERLEAN - 29780 PLOUHINEC - ☎ 02.98.91.48.62  
**ARATA** (Mme GRAZYNA) - COUR DES ROSES 319 CHEMIN DES AIRRERIES - 14130 LES AUTHIEUX SUR CALONNE  
**ARCAS** (Mme ALISON) - 5 RUE DE GALAS - 64140 BILLERE  
**ARENS** (M. OLIVIER) - MANEGLIO - 56160 PERSQUEN - ☎ +332.97.27.04.54  
**ARGOD** (Mme LUCILE) - CHEMIN DE LA BERRETTE - 30210 CASTILLON DU GARD  
**ARNAUD** (Mme CAMILLE) - 43 AVENUE RAYMOND POINCARRE - 75116 PARIS 16  
**ARNAUD GENY** (Mme CORINNE) - ROUTE DE SALON - 13450 GRANS - ☎ +334.90.55.98.95  
**ARNAUD** (M. GEORGES) - 7 ROUTE DE LA CROIX DU MAINE - 87720 SAILLAT SUR VIENNE - ☎ +335.55.03.45.39  
**ARNOUX** (M. BRUNO) - LES TOUMELINES LA COTINIÈRE - 17310 ST PIERRE D OLERON  
**AROSKO** (M. BENOIT) - CHEZ VOYON - 16410 TORSAC  
**ARTMO** - 2 RUE DE LA POUDRIERE - 25370 LONGEVILLES MONT D OR - ☎ +333.81.49.90.95  
**ARTU** (Mme OPHELLE) - 295 LA GRANDE RUE - 50260 BRICQUEBEC  
**ARTUR JACKSON** (Mme CAROLE) - EARL DE LA ROSE 2 VOIE ROMAINE LA GIGANVILLERIE - 50360 LES MOITIERS EN BAUPTOIS - ☎ +332.33.08.02.71  
**AS DE TREFLE** (E.A.R.L.) - EARL AS DE TREFLE 21 ROUTE DE GIGNY CIDEX 1129 - 71240 MARNAY - ☎ +333.85.44.13.37  
**ASCHARD** (M. JEAN PIERRE) - LE CLOS MARCAIS - 49160 ST MARTIN DE LA PLACE  
**ASTALL** (Mme AMANDA ELISABETH) - WHITE HALL - SK236EJ CHINLEY - GRANDE-BRETAGNE  
**ASTOR** (Mme FLORENCE) - 11 RUE DU GENERAL LOUIS ARTOUS - 12110 CRANSAC - ☎ +335.65.63.01.05  
**ASTUGUE** (M. PIERRE) - 8, AVE DE MAURAN - 31220 MARTRES TOLOSANE  
**ATELIER PAYSAGE** (S.A.R.L.) - LA PETITE GUERCHE - 35130 VISSEICHE  
**ATTIA** (Mme ELODIE) - 7 RUE DE L'ASSOMPTION - 75016 PARIS 16  
**AU GALLOP** (S.A.R.L.) - CHEZ MR GREGORY DUFAU 14 RUE NARCISSE HAUTELIN - 10150 PONT STE MARIE - ☎ +333.25.42.71.93  
**AUBAILLY** (Mme KAREN) - 30 RUE MAURICE MARLAND - 50000 ST LO  
**AUBAUX** (M. LAURENT) - LE DESERT - 35540 PLERGUER  
**AUBERT** (M. ROBIN) - MADUNHAC - 15220 ROANNES ST MARY  
**AUBERTIN** (M. PATRICE CLAUDE LOUIS) - 3 ALLEE PIERRE LATECOERE - 33120 ARCACHON  
**AUBOURG** (M. CHARLES) - MOULIN DE LA CHAPELLE - 50260 QUETTETOT  
**AUBRY** (M. CLAUDE) - 50 ROUTE DE CLAIRE - 50700 BRIX  
**AUBRY** (Mme EDITH) - FERME DE NOUVEAU LIEU - 54110 ROSIERES AUX SALINES - ☎ +333.73.48.14.14  
**AUBRY** (M. GERARD) - LES BRULINS N 16 - 50470 TOLLEVAST - ☎ 02.33.44.01.35  
**AUBRY** (M. OLIVIER) - LE GRAND CLOS - 35120 BAGUER MORVAN - ☎ 02.99.48.17.83  
**AUBRY** (M. PATRICE) - 28, LA GRAVELLE DE HAUT - 50470 TOLLEVAST - ☎ +332.33.44.57.45  
**AUBRY** (M. SEBASTIEN) - 139 QUAI GALLIENI ESC 8 - 94500 CHAMPIGNY SUR MARNE  
**AUBRY** (Mme SIMONE) - LE LIEU JOURDAN 50 ROUTE DE LA CLAIRE - 50700 BRIX - ☎ 02.33.41.90.14  
**AUBUSSON** (Mme MATHILDE) - LA PISTOLE - 08300 BERTONCOURT  
**AUDES** (M. GUY) - CHEZ MME BOONE NOEMIE 1142 ROUTE DE CORBEAUMONT - 27500 LES PREAUX  
**AUDOARD** (M. JEROME) - LA CANE - 63350 VINZELLES  
**AUGIS** (Mme ALIX) - 46 RUE DOMINIQUE VINCENT - 69410 CHAMPAGNE AU MONT D OR  
**AUGIS** (Mme FREDERIQUE) - 46 RUE DOMINIQUE VINCENT - 69410 CHAMPAGNE AU MONT D OR

**AUGIS** (Mme JULIE) - 46 RUE DOMINIQUE VINCENT - 69410 CHAMPAGNE AU MONT D OR  
**AUGRAS** (Mme ANNIE) - HARAS DES FRETTES - 28160 FRAZE - ☎ +332.37.29.52.48  
**AUGUSTIN** (Mme ISABELLE) - ECURIE DU PAYS D'ORTHE RTE DE PORT DE LANNE - 40300 ST ETIENNE D ORTHE  
**AUGUSTIN** (M. MICHEL) - MANEGLAU - 56540 KERNASCLEDEN - ☎ +332.97.51.64.89  
**AUJARD - STAUFFER** (Mme GHISLAINE) - 33RUE CATINAT - 61400 MAUVES SUR HUISNE  
**AUMEUNIER** (M. MICHEL) - LES MAISONS 71 ROUTE CHAMP GIRAUD - 18200 NOZIERES - ☎ +332.48.96.28.02  
**AUMEUNIER** (Mme VERONIQUE) - LES PELLETTIERS . - 01140 ILLIAT - ☎ +334.74.14.06.36  
**AUMONT** (M. DANIEL) - CHEMIN DU BOIS MUSSERON - 60300 AVILLY ST LEONARD - ☎ +333.44.53.44.89  
**AUNAY** (M. THIERRY) - LA LONDE - 61800 ST PIERRE D ENTREMONT - ☎ 02.33.66.98.21  
**AURELIE** (Mme DEVIENNE) - 102 RUE DU MARECHAL FOCH - 59133 PHALEMPIN  
**AUTIN** (M. STANISLAS) - 6 VIEILLE VIGNE HARAS DE VIEILLE VIGNE - 03370 ST SAUVIER - ☎ +334.70.01.42.72  
**AUVRAY** (M. OLIVIER) - LE MOULIN NEUF - 51270 MONTMORT LUCY - ☎ +333.26.59.17.69  
**AVAN** (Mme ANAIS) - 8 RUE PEN AR STEIR - 29000 QUIMPER  
**AVENET** (Mme CLAUDIE) - LES TREUILLETS - 37220 RILLY SUR VIENNE  
**AVICE** (M. DAVID) - 24 RUE DES SOURCES - 50810 NOTRE DAME D ELLE  
**AVICE** (M. YVON) - 8 RUE FELICIE CHARLES - 14230 ISIGNY SUR MER - ☎ 02.31.92.80.54  
**AVRARD** (M. PHILIPPE) - CHABOSSE 19 RTE DE SURGERES - 17700 ST SATURNIN DU BOIS  
**AYME** (Mme SOPHIE) - 6 SENTIER DU MOULIN - 68700 ASPACH LE BAS  
**AYRAL** (Mme CHRISTIE) - 12 TER RUE DE NERVILLE - 95560 MAFFLIERS  
**AYRAULT** (M. KEVIN) - ECURIE KEVIN AYRAULT SITE DES MARCHOTS - 16330 MONTIGNAC CHARENTE  
**AYRAULT** (Mme NATHALIE) - 5 RUE BASSE - 16230 MAINE DE BOIXE  
**AZ.AGR. TENUTA BASINI** - HARAS DE LA BRUYERE - 14140 LESSARD ET LE CHENE  
**AZMAR** (Mme JEANNE) - LE HAMEAU SEBIRE - 14570 CLECY  
**AZZOLINO** (G.A.E.C.) - FERME DE LA CHENAIE 2222 ROUTE DE BURES - 76270 FRESLES - ☎ +332.35.93.91.87



**BABILLOT** (Mme JOSEPHINE) - 2 C RUE SAINT MARTIN - 78600 MAISONS LAFFITTE  
**BABIN** (M. CEDRIC) - LES BASSES GAUDINIÈRES - 61420 FONTENAI LES LOUVETS  
**BACHELET** (M. JEAN-MARIE) - HARAS DE LA BUTTE - 80540 MONTAGNE FAYEL - ☎ 03.22.90.72.05  
**BACHELEY** (Mme BENEDICTE) - 1 VILLAGE DU VIVIER - 50500 SAINTENY  
**BACHELEY** (M. EMMANUEL) - 1 VILLAGE DU VIVIER - 50500 SAINTENY - ☎ +332.33.71.11.33  
**BACHELLEREAU** (M. FABIEN) - LA GERBIERE - 85200 SERIGNE - ☎ +332.51.69.17.34  
**BACHY** (Mme VERONIQUE) - 45 AVENUE DU DOCTEUR BOYER - 01800 MEXIMIEUX  
**BACHY** (Mme VERONIQUE) - MOULIN DE CHASSAGNE 131 CHEMIN DE TERRE NEUVE - 01320 CRANS  
**BACQUENOIS HERRARD** (S.C.E.A.) - 6 RUE DU MOULIN - 51490 ST MARTIN L HEUREUX  
**BADIER** (M. FABIEN) - 33 RUE DE L ORME - 91580 VILLENEUVE SUR AUVERS - ☎ +331.69.92.06.25  
**BADIER** (Mme MAGALI) - 33 RUE DE L'ORME - 91580 VILLENEUVE SUR AUVERS  
**BAERTSOEN** (M. GEERT) - HARAS DE LA POMME - 14590 LE PIN - ☎ +332.31.63.95.10  
**BAHLINGER** (Mme SYLVIE) - LE CAIRE CENTRE EQUESTRE - 11150 VILLASAVARY  
**BAILLET** (M. LAURENT) - 300 RUE VICTOR HUGO LE FRANCPORT - 60750 CHOISY AU BAC - ☎ +333.44.85.60.19  
**BAILLEUX** (Mme VERONIQUE) - CHEMIN DE LA GOULIERE - 44360 VIGNEUX DE BRETAGNE - ☎ +332.51.84.08.84  
**BAILLY** (M. BERTRAND) - BOISQUILLON - 41210 MARCILLY EN GAULT  
**BAILLY** (Mme CECILE) - 101 ROUTE DE BONNEMARE - 27440 BACQUEVILLE  
**BAISNEE** (M. ANTOINE) - 1 LES MARTINIÈRES - 50750 QUIBOU - ☎ +332.33.05.02.98  
**BAISSUS** (M. PIERRE) - ROUTE DE COSSIGNY - 77173 CHEVRY COSSIGNY  
**BALBIN** (M. SERGE) - LE BOURG - 71440 ST ANDRE EN BRESSE  
**BALDECK** (M. MAXIME) - LA CONTREE - 50480 AUDOUVILLE LA HUBERT  
**BALDUCCI** (Mme AURELIE) - 1 LOT DU JARDIN DES 4 SAISONS - 83230 BORMES LES MIMOSAS  
**BALKOWSKI** (M. PIERRE) - 12 RUE DE LA GAIT - 38280 ANTHON  
**BALLESTER LOBATO** (M. JOAQUIN) - 3 RUE GALLIENI - 92100 BOULOGNE BILLANCOURT  
**BALLET** (Mme AURELIE) - LA BERGERIE - 50200 SERVIGNY  
**BALLET** (Mme MARIE-HELEN) - LA BERGERIE - 50200 SERVIGNY  
**BALLEY** (M. PHILIPPE) - 58 RUE DE L'ARGONNE QUARTIER D ORLEANS - 02150 SISSONNE  
**BALLORCA** (Mme MAEVA) - 7 CHEMIN DE L'ARBIZON - 65190 LESPOUEY  
**BALLOT** (Mme MARIE-CHRISTINE) - 15, RUE DE LA RENAISSANCE - 87520 ORADOUR SUR GLANE - ☎ 05.55.03.16.91  
**BANCELIN** (Mme LAURE-ANNE) - 114 RUE DU PETIT ARBOIS - 54520 LAXOU  
**BANGARD** (Mme CARLA) - 12 RUE BRIGNAIS - 68520 SCHWEIGHOUSE THANN  
**BARADEAU** (Mme ISABELLE) - LE PETIT GIREUGNE - 36250 ST MAUR  
**BARAGOIN** (Mme CHANTAL) - 10 RUE DE CHEZ LE TAILLEUR LE BOURG - 63350 VINZELLES  
**BARATTE** (Mme ANNE ADELE) - LE CHENE - 72150 LE GRAND LUCE - ☎ 02.43.40.97.24  
**BARBARAT** (M. JEAN-PIERRE) - 8 RUE DE CREUZETTE LE BAS BOURG - 86290 ST LEOMER - ☎ 05.49.91.51.70  
**BARBARAT** (Mme MARYLINE) - 8 RUE DE CREUZETTE - 86290 ST LEOMER  
**BARBAUD-BERTRAND** (Mme MARIE-HELENE) - 21 RUE DE BOIS MINARD - 77760 NANTEAU SUR ESSONNE  
**BARBAZAN** (M. REGIS) - 8 AVENUE DU PIC DU MIDI - 65690 BARBAZAN DEBAT - ☎ +335.62.33.85.75  
**BARBET** (Mme CORALIE) - CLAVELIERE - 01320 ST NIZIER LE DESERT  
**BARBET** (Mme DOMINIQUE) - 2 CHEMIN DES CHAUDIERES - 69420 CONDRIEU - ☎ +334.74.87.85.26  
**BARBIER** (Mme MONIQUE) - MANE STANG - 56530 QUEVEN - ☎ 02.97.05.10.71  
**BARBIEUX** (Mme EMILIE) - 8 BIS AVENUE DE LA REPUBLIQUE - 28600 LUISANT - ☎ +332.37.36.65.18  
**BARBIZON COURTAGÉ** (S.A.R.L.) - 1 AVENUE DE LA CHARBONNIERE - 77630 BARBIZON  
**BARBIZON HORSE** - HARAS DES BRULYS - 77630 BARBIZON

**BARBOSA** (M. EMMANUEL) - 2 RUE DE LA GARE ECURIES EMMANUEL BARBOSA ECURIES - 28410 MARCHEZAIS  
**BARBOT** (M. BENJAMIN) - 1 RUE DES PEUPLIERS - 27110 VILLEZ SUR LE NEUBOURG  
**BARDET** (Mme KARINE) - 4 LE SAUSSAY - 14260 LE MESNIL AUZOUF - ☎ +332.31.77.19.82  
**BARDET** (M. MATTHIEU) - LES DESERTS - 61370 ECHAUFFOUR - ☎ +332.33.34.49.96  
**BARLETTA** (M. VINCENT) - 25 IMPASSE DE LA VESVRE - 71240 ST AMBREUIL - ☎ 03.85.48.11.19  
**BARLUET** (Mlle EDITH) - 3 RUE DU 11 NOVEMBRE - 60430 SILLY TILLARD - ☎ 03.44.03.37.16  
**BARON** (Mme CELINE) - 815 CHEMIN DE LA GIRAUDE - 83550 VIDAUBAN  
**BARONI-PRECY** (Mme CHRISTINE) - LES MONTS - 45220 CHATEAU RENARD - ☎ +332.38.95.24.36  
**BARONNET** (M. GUILLAUME) - LA MAISON NEUVE - 79230 VOUILLE  
**BARONNET** (Mme PATRICIA) - 33 RUE MAISON NEUVE - 79230 VOUILLE - ☎ +335.49.75.66.42  
**BARQUERO** (M. JEAN-BAPTISTE) - 9 CHEMIN DE PIGINATS - 65190 MOULEDOUS  
**BARRA TALIBART** (Mme MARIE-PIERRE) - LA PICAUDAIS - 35430 ST PERE  
**BARRAT** (Mme CELINE) - LA BOURDINE - 36200 LE PECHEREAU - ☎ +332.54.34.68.87  
**BARRAT** (M. DIDIER) - LA BOURDINE CENTRE EQUESTRE DE CREUX - 36200 LE PECHEREAU - ☎ +332.54.34.68.87  
**BARRAUD** (M. BRUNO) - LE CAUCHAIS - 50000 ST LO  
**BARRAULT** (M. MICHEL) - LA POUTARDIERE - 16560 ANAIS - ☎ +335.45.20.63.89  
**BARRE** (Mme ADELIN) - 350 IMPASSE DE LA RENARDIERE - 76940 LA MAILLERAYE SUR SEINE  
**BARRE** (M. JEAN-LOUP) - ELEVAGE DE COURTEMAIN ROUTE DE FONTAINEBLEAU RD 12 - 77370 NANGIS  
**BARRE** (M. NICOLAS) - 350 IMPASSE DE LA RENARDIERE - 76940 LA MAILLERAYE SUR SEINE  
**BARREAU** (M. PIERRE) - LA JAUFFRAIRE - 85130 ST AUBIN DES ORMEAUX - ☎ +332.51.65.62.89  
**BARRIAL** (Mme LAURE) - 333 CHEMIN DU CLAU DE LA GARDE - 30200 VENEJAN  
**BARRIER** (Mme BENEDICTE) - ELEVAGE DU BANCO HARAS DE LA COUR DU CHASSEUR - 61310 LE PIN AU HARAS - ☎ +332.33.36.81.04  
**BARROS** (Mme ALISSA) - 6 RUE DE LA LAYE - 55100 VACHERAUVILLE  
**BARTHELEMY** (Mme ANNE-CHRISTINE) - 3 ALLEE DE LA PLANTE AUX CHIENS - 91460 MARCOUSSIS  
**BARTHELEMY** (Mme CHARLINE) - 15 RUE DU BAS CORNET - 62910 MORINGHEM  
**BARTHELEMY** (M. LOUIS ALAIN) - 2292 CHEMIN DE LA PEYRIERE - 84200 CARPENTRAS - ☎ +334.90.60.44.43  
**BARTON DEKKERS** (Mme GRACE) - LA BREGERE - 87300 PEYRAT DE BELLAC - ☎ +335.55.60.42.35  
**BAS** (M. LYONEL) - EARL HARAS DU GARON LE MILON - 69630 CHAPONOST  
**BASOFSKI** (Mme FLORENCE) - 11 BOULEVARD ALBERT LACROIX - 35800 DINARD  
**BASQUIN** (M. CHRISTIAN) - 12 IMPASSE DES VERGERS - 38630 VEYRINS THUELLIN - ☎ +334.74.33.75.68  
**BASQUIN** (Mme MARINE) - 12 IMPASSE DES VERGERS - 38630 VEYRINS THUELLIN  
**BASSET** (M. CLAUDE) - 33 RUE DU GRAND CHEMIN ELEVAGE DU PEYNAC - 12230 LA CAVALERIE  
**BATARDIERE** (Mme REGINE) - LA MUSTRIE - 49160 LONGUE JUMELLES  
**BATHELLIER** (Mme ISABELLE) - 33 B RUE DU CLOS DES BOURGOGNES - 78910 ORGERUS - ☎ 09.54.38.17.28  
**BATIER** (M. ALEXANDRE) - 6 RUE DE METZ OLGY - 57640 ARGANCY  
**BATIER** (M. ALEXANDRE) - 4 RUE DU STADE - 57640 VIGY  
**BATILLAT** (M. JEAN-FRANCOIS) - LA COHUE 9 ROUTE DE LA MER - 50530 RONTHON - ☎ 02.33.48.57.55  
**BATISTA VARA** (Mme GWENOLA) - 2 IMPASSE DE LA MARE AUX CLERCS - 78790 MULCENT  
**BAUDART AUBERT** (Mme JULIE) - LA GONDRONNIERE ELEVAGE DE VIEVE - 53230 ASTILLE  
**BAUDET** (M. GAETAN) - 26 LOTISSEMENT DES COTES HELLO - 22400 ANDEL  
**BAUDET** (M. RAYMOND) - 26. LOTISSEMENT DES COTES HELLO - 22400 ANDEL - ☎ 02.96.31.93.08  
**BAUDIN** (Dr. Vét. DAVID) - LES ROBERTS - 17130 COUX  
**BAUDOIN** (M. ADRIEN) - 18 RUE DE STRASBOURG - 59150 WATTRELOS  
**BAUDOIN** (Mme MANON) - 222 LA TONDRIE - 44810 HERIC  
**BAUDOIN** (M. PATRICE) - 222 LA TONDRIE - 44810 HERIC  
**BAUDRILLARD** (Mme CHRISTINE) - LE POMMIER - 53240 LA BACONNIERE  
**BAUDRY** (M. LAURENT) - HARAS DE LAUMARC LE VAUMICEL - 14710 VIERVILLE SUR MER  
**BAUDRY** (M. PASCAL) - ELEVAGE D'EDEN FRANCHEE - 49600 GESTE - ☎ +332.41.56.69.15  
**BAUER** (M. BASTIEN) - 112 ROUTE DE VEAUGUES - 18220 AZY  
**BAUERT** (Mme PASCALE) - ELEVAGE DES SAULINES SAINT JULIEN - 36290 AZAY LE FERRON - ☎ +332.54.84.17.38  
**BAULAZ** (Mme SARAH) - LES BEAUX - 73190 LA THUILE - ☎ +334.79.84.71.25  
**BAUMANN** (M. GILLES) - KERHERN BRENOLO - 56660 ST JEAN BREVELAY - ☎ +332.97.42.88.17  
**BAUTHAMY** (M. BERTRAND) - MANE LOCQUELTAS - 56690 NOSTANG - ☎ +332.97.02.68.99  
**BAYARD** (M. JEAN-MICHEL) - 18 ROUTE D'AUDRUICQ - 62910 EPERLECQUES - ☎ +333.21.12.36.59  
**BAYE** (M. DIDIER) - 28 RUE D'HARROUARD - 27000 EVREUX  
**BAZATOLLE** (Mme CARINE) - FERME DU BOIS DE MORTIER - 02320 ANIZY LE CHATEAU  
**BAZIN** (Mme LAETITIA) - 6 GRANDE RUE - 70110 AUTREY LES CERRE  
**BAZIRE** (M. ARNAUD) - 7 RUE DU CHENE BRIENS - 50800 LA BLOUTIERE - ☎ +332.33.50.55.93  
**BAZOGUE** (M. BAPTISTE) - LES ZIARDS - 72550 FAY - ☎ +332.43.88.86.94  
**B.D.I. MARKETING S.A. DE C.V.** - CHEZ HARAS DES COUDRETTES LES COUDRETTES - 14270 LE MESNIL MAUGER  
**BEART** (M. MARC) - HARAS DE LAUMARC LE VAUMICEL - 14710 VIERVILLE SUR MER - ☎ +332.31.22.09.04  
**BEATRIX** (Mme JEANNINE) - CHAMP DES PAUNIERS - 72220 ST MARS D OUTILLE  
**BEAUDIER** (Mme MARGAUX) - 4 LA GODASIERE - 41360 EPUISAY  
**BEAUFORT** (M. MICHEL) - MOURET - 15170 CHALINARGUES - ☎ 04.71.20.45.90  
**BEAUMEL** (M. ERIC) - LE VAUGUEUX - 50410 PERCY - ☎ +332.33.91.80.69  
**BEAUNE** (Mme CATHERINE) - FERME DE LA BONNEILLE 6 RUE DES CHAMPS MICHEL - 25330 SILLEY AMANCEY - ☎ +333.81.86.55.13  
**BEBAWI** (M. CHERIF) - 14 GRANDE RUE - 78770 MARCQ  
**BECAM** (Mme ROSELYNE) - 25 RUE DE BREHERY - 49530 DRAIN  
**BECAMEL** (M. JEAN-RENAUD) - DOMAINE DU BOLCHET - 30132 CAISSARGUES  
**BECHTOLD** (M. MARIUS) - 43 RUE GENERAL LECLERC - 67210 OBERNAI  
**BECK** (Mme MARJORIE) - 18 RUE DE LA MUSAU - 67500 BATZENDORF  
**BECKERS** (Mme CECILE) - 13 RUE DU MOULIN - 10200 FULIGNY  
**BECQUE** (Mme STEPHANIE) - CHEMIN DU FORT BASSEVILLE - 14270 LE MESNIL MAUGER



- BEUC** (Mme ISABELLE) - AVELU 19 CHEMIN DE SAINT QUENTIN - 59238 MARETZ - ☎ +333.27.85.72.21
- BEDHOMME** (M. BERENGER) - CAHIDEUC - 35750 IFFENDIC
- BEELE** (M. YVES) - 380 ROUTE DES SABLES - 38480 LE PONT DE BEAUVOISIN
- BEJARRY** (Comte GERALD DE) - LE PLESSIS - 49600 GESTE - ☎ 02.41.56.60.93
- BELFIS** (Mme PAULINE) - 420 AVENUE DE LA BOUVINE BAT A APPT 75 - 30900 NIMES
- BELHOMME** (M. FRANCK) - 72 MONTEE DE L'ARRA FRETIGNIER - 38460 MORAS
- BELHOMME** (M. NANS) - 72 MONTEE DE LARA - 38460 MORAS
- BELLANGER** (Mme VERONIQUE) - SAINTE BARBE 11 RUE SAINTE-BARBE - 56310 QUISTINIC - ☎ +332.97.39.77.80
- BELLE** (Mme CATHERINE) - LA GENNERIE - 35460 ST BRICE EN COGLES - ☎ +332.99.98.66.69
- BELLE** (Mme LAURIE) - LASMOULERES - 82340 SISTELS
- BELLE** (M. PHILIPPE) - LA GENNERIE - 35460 ST BRICE EN COGLES - ☎ +332.99.98.66.69
- BELLECOMBE** (E.A.R.L.) - LE PIGNIER - 09100 LES ISSARDS - ☎ +335.61.60.83.08
- BELLEMENT** (Mme CAROLINE) - ECURIE - 50620 LE MESNIL VENERON
- BELLEMENT** (M. CHARLES-HENRI) - ECURIE DES FORTES TERRES CHEMIN RURAL N 5 - 95620 PARMAIN
- BELLET** (M. ROLAND) - 1 LA ROUANNIERE - 50320 LA MOUCHE - ☎ +332.33.61.52.83
- BELLOT** (E.A.R.L.) - EARL BELLOT 9 RUE DE LA FONTAINE - 88170 SANDAUCOURT - ☎ +333.29.94.50.47
- BELLOT** (M. PHILIPPE) - 9, RUE DE LA FONTAINE - 88170 SANDAUCOURT - ☎ +333.29.94.50.47
- BELLOT** (Mme SOPHIE) - 9, RUE DE LA FONTAINE - 88170 SANDAUCOURT - ☎ +333.29.94.50.47
- BELZ** (M. JEAN-PIERRE) - 7 KERGOET - 56950 CRACH - ☎ +332.97.29.05.18
- BEN ALI** (Mme CLAIRE) - 12 RUE DE LA COTE D'ARGENT - 92410 VILLE D AVRAY
- BENAS** (M. MATHIEU) - LIEU DIT LA TULERIE - 71960 SERRIERES
- BENDERBOUS** (Mme SONIA) - 124 CHEMIN DE LA SCIERIE - 74160 FEIGERES
- BENDINELLI** (Mme ELIANE) - PUYMERLE - 16410 TORSAC - ☎ 05.45.24.08.71
- BENDINELLI** (M. JEAN-PIERRE) - ELEVAGE DES LOGES PUYMERLE - 16410 TORSAC - ☎ +335.45.24.08.71
- BENET** (M. PAUL) - 4 BIS PLACE DE LA VIEILLE EGLISE - 92800 PUTEAUX
- BENHAMMOU** (Mme KARINE) - MAUPAS - 49500 CHAZE SUR ARGOS
- BENHAMMOU** (M. MAXIME) - MAUPAS - 49500 CHAZE SUR ARGOS - ☎ +332.41.61.32.10
- BENOIT** (Mme ANDREANNE) - ZA DE KERBOL - 22810 BELLE ISLE EN TERRE
- BENOIT** (Mme JUSTINE) - 27 BIS AVENUE RENE COTY - 75014 PARIS 14
- BENON** (Mme NATHALIE) - 31 RUE DU CHATEAU DE MENARDIERE - 16110 RIVIERES - ☎ +335.45.23.91.69
- BENSIMHON** (Mme ELODIE) - 2 LA SECHERIE - 89150 MONTACHER VILLEGARDIN
- BENTOLILA** (M. JEAN-HERVE) - LES VIGNAUDS - 16150 CHABRAC - ☎ +335.45.29.67.19
- BEQUET** (M. PATRICK) - 37 RUE DU DEPART - 75014 PARIS 14
- BERARD** (M. JEAN-CLAUDE) - LES VALLEES - 50450 LE MESNIL HUE - ☎ +332.33.50.46.08
- BERAUDIAT** (M. JORDANE) - 51 CHEMIN DU VIEUX MOULIN LA PAVIERE - 69440 MORNANT
- BERAUDIAT** (M. PATRICE) - CHEMIN DU GRANIT LA PAVIERE - 69440 MORNANT - ☎ +334.78.44.07.53
- BEREHOUC** (M. THIERRY) - 151 ROUTE DE BENODET FERME DE KILLIOUARN - 29950 GOUESNACH
- BEREL** (M. ELOUAN) - LA PRETERIE - 50210 MONTPINCHON
- BERGER** (Dr. JEAN-LUC) - FERME DE VADIVILLE HARAS DE PEVY - 51140 PEVY - ☎ +333.26.48.92.60
- BERGER** (Mme JESSICA) - LA FOSSE PINAUDIERE - 37360 SEMBLANCAY
- BERGER** (Mme VALERIE) - CENTRE EQUESTRE D'UCHIZY LES BOUTIERES - 71700 UCHIZY
- BERGERON** (M. YVES) - BLANCHIZET - 71520 ST POINT - ☎ +333.85.50.58.29
- BERLIOZ** (S.C.E.A.) - HARAS DES LOUVEAUX - 14330 LE MOLAY LITTRY
- BERNADAC** (Mme FANNY) - LA HATTERIE - 50240 ST JAMES
- BERNARD** (Mme GWENAELLE) - LES CARRIERES - 50800 BESLON
- BERNARD** (M. VINCENT) - ECURIE DU PERRAY - 49420 CARBAY
- BERNARD** (M. XAVIER) - 14 RUE EDMOND ABOUT - 57260 GUEBLING
- BERNAST** (M. JEAN-CHARLES) - LA BORDERIE - 17470 VILLEMORIN
- BERNE** (M. SYLVAIN) - 20, RUE DE LA VOUTE - 54930 FORCELLES SOUS GUGNEY - ☎ +333.83.25.35.85
- BERNIER** (M. DIDIER) - LES SOURCES - 79350 AMAILLOUX
- BERNIER** (M. STIVEN) - 50 AVENUE JEANNE D'ARC - 51000 CHALONS EN CHAMPAGNE
- BERNOLLIN** (M. ARNAUD) - 198 ALLEE DE VIADOREE - 69480 ANSE
- BERRON** (M. CHARLES) - 2064 ROUTE DE LYON - 01800 PEROUGES
- BERRON** (M. FRANCK) - CHEMIN DU BOIS DALPHIN - 01800 ST MAURICE DE GOURDANS
- BERRON** (M. MAXIME) - CHEMIN DU BOIS DALPHIN - 01800 ST MAURICE DE GOURDANS
- BERROU BOURGEOIS** (Mme JEANNICK) - CIDEX 280 BOITE 10 IMPASSE DE TOULCARFURIC - 29910 TREGUNC
- BERRY** (M. CHRISTOPHE) - 84D CHEMIN DU MOULIN - 42330 CUZIEU - ☎ +334.77.93.99.45
- BERTELET** (Mme MARIE) - 105 RUE D ANHIERS - 59500 DOUAI
- BERTHIER** (M. CHRISTOPHE) - ECURIES D'ANADE LD LES NORMANDES RUE DU CLOS DES HOUX - 37270 MONTLOUIS SUR LOIRE - ☎ +332.47.50.81.01
- BERTHO** (M. PHILIPPE) - 5 IMPASSE NOE RIDO - 22190 PLERIN
- BERTHOUD** (M. ALAIN) - LES FRESNES - 50680 COUVAINS - ☎ 02.33.05.89.71
- BERTHOUD** (M. THOMAS) - LES FRESNES - 50680 COUVAINS - ☎ 02.33.05.89.71
- BERTIAUX** (Mme JULIE) - 398 AVENUE JULES GUESDE - 59124 ESCAUDAIN - ☎ +333.27.45.92.77
- BERTIN** (M. JEROME) - CENTRE EQUESTRE DE CREZANCY RUE DE PARIS - 02650 CREZANCY - ☎ +333.23.71.98.02
- BERTONCINI** (M. JEAN SERGE) - 130 RUE DU REPOSOIR CHATEAU DE BLANY - 71870 LAIZE - ☎ +333.85.36.96.19
- BERTOT** (Mlle ANGELINE) - LE GRAND MANOIR - 50330 COSQUEVILLE - ☎ 02.33.23.94.87
- BERZINGER** (Mme ISABELLE) - 425 RUE DU BOCAGE - 14210 CHEUX
- BESANCON** (M. JEROME) - 27 RUE DES PLANTES - 57680 CORNY SUR MOSELLE
- BESCOND** (Mme MAYLIS) - L'AUDONNIERE - 49360 MAULEVRIER
- BESNARD** (M. ERIC) - HARAS DE PEVY FERME DE VADIVILLE - 51140 PEVY - ☎ +333.26.48.92.60
- BESNIARD** (M. JEAN-CLAUDE) - LES TERTRES - 61500 LA CHAPELLE PRES SEES - ☎ +332.33.27.74.67
- BESSE** (Mme VIRGINIE) - 11 RUE JEAN ODIN - 33000 BORDEAUX - ☎ +335.56.52.83.57
- BESSELIEVRE** (M. FRANCIS) - 2 HAMEAU DE BAS - 50330 CARNEVILLE - ☎ +332.33.20.40.85

**BESSIERE** (M. PIERRE) - ROUTE DEPARTEMENTALE 809 - 48100 CHIRAC  
**BESSON** (Mme ALEXANDRA) - 106 DOMAINE DE BEVAS - 01290 ST ANDRE D HUIRIAT  
**BESSON** (M. JEAN-CHRISTOPHE) - LE BOURG - 50560 GEFFOSSES - ☎ +332.33.47.00.79  
**BESSON** (Mme SYLVIE) - 73 RUE DU VAL DE SAIRE - 50100 CHERBOURG EN COTENTIN  
**BESSON** (M. VITAL) - CHASSIGNOL - 71510 MOREY - ☎ 03.85.45.62.39  
**BESSY** (M. GILLES) - LE MONT DES ORMES - 44260 BOUEE - ☎ 02.40.56.11.99  
**BETEILLE** (Mme EVE) - LA VERRERIE - 41230 VEILLEINS  
**BEUCHARD** (M. GUY) - LA VILLE DINAIS - 44630 PLESSE - ☎ +332.40.79.65.97  
**BEUSCHER** (Mme SANDRINE) - LA POITEVIN ELEVAGE DE NEOSTO - 22130 CREHEN  
**BEUVE** (Mme BERNADETTE) - LE PAUTE - 50430 LAULNE - ☎ 02.33.46.60.59  
**BEUVE** (M. MAURICE) - LE PAUTE - 50430 LAULNE - ☎ 02.33.46.60.59  
**BEYAERT** (Mme MARIE) - CLOS DE LA RENARDIERE BAT B 2 RUE GUY VENNAT - 95570 MOISSELLES  
**BEYNET** (Mme EMMELINE) - 13 RUE H ET M ST ELOY - 58000 NEVERS  
**BICHET** (M. CLAUDE) - HARAS DU TER KERLEN - 56520 GUIDEL - ☎ +332.97.80.15.42  
**BICHET** (M. CLAUDE) - LE HARAS DU TER KERLEN - 56520 GUIDEL - ☎ +332.97.80.15.42  
**BICHET** (M. NICOLAS) - 1 RUE ST MARCEL DES VIGNES - 21400 VIX  
**BICHON** (Mlle AMANDINE) - 6 RUE DE LA REPUBLIQUE - 17290 BALLON  
**BICHON** (M. JEAN-PIERRE) - 6, RUE DE LA REPUBLIQUE - 17290 BALLON  
**BIDAULT** (M. GABRIEL) - 76 B RUE POTIER - 62880 ANNAY - ☎ +333.21.78.12.66  
**BIDET** (M. DIDIER) - HARAS DU PATIS - 53200 GENNES SUR GLAIZE - ☎ +332.43.70.10.69  
**BIDET** (M. MARC) - LE BISSON - 14380 COURSON - ☎ 02.31.67.60.59  
**BIDET** (M. OLIVIER) - LA PREVOSTIERE - 50800 ROUFFIGNY - ☎ +332.33.61.48.29  
**BIDET** (M. PHILIPPE) - LAVANRIE NOIRPALU - 50320 LA HAYE PESNEL  
**BIDON** (M. BENOIT) - 1 PLACE DE LA LIBERATION - 57245 MECLEUVES - ☎ +333.87.38.16.90  
**BIENAIME** (M. GUILLAUME) - LES HAUTES PELICES - 72190 SARGE LES LE MANS  
**BIGARRE** (M. JACQUES) - 56 RUE PASTEUR - 50110 TOURLAVILLE - ☎ +333.33.40.06.79  
**BIGAS** (M. DOMINIQUE) - BUSSIGNET - 87240 AMBAZAC  
**BIGAS** (Mme SYLVIE) - BUSSIGNET - 87240 AMBAZAC  
**BIGOT** (Mme MARIELE) - 46 RUE DES PERDRIX - 17420 ST PALAIS SUR MER  
**BIHL** (M. CHRISTIAN) - HARAS DU FOUGERAY LE FOUGERAY - 50530 BACILLY  
**BILLAT** (Mme SYLVIE) - CHEMIN DE CHATENAY - 01480 VILLENEUVE  
**BILLIOT** (M. STEPHANE) - 1 RUE DU PRIEURE - 51460 COURTISOLS  
**BILLOD** (M. MATHIEU) - 430 ROUTE DES HOTELLIERS - 74160 PRESILLY  
**BILLOIR** (M. HENRI) - 4 RUE DE MONS - 59440 AVESNES SUR HELPE - ☎ +333.27.64.65.22  
**BINDER** (M. GREGORY) - ROUTE NATIONALE 66 - 68440 DIETWILLER  
**BINET** (M. PASCAL) - LA COUR DOMAIN 1672 ROUTE D'HONFLEUR - 14130 COUDRAY RABUT - ☎ +332.31.65.06.00  
**BINT AHMED AL MAKTOUM** (M. IMK RACHID) - HARAS DE HOULBEC - 14140 CASTILLON EN AUGE  
**BINT AHMED AL MAKTOUM** (Mme SHAIKA LATIFA) - HARAS DE HOULBEC - 14140 CASTILLON EN AUGE  
**BISSACCO** (M. FRANCO) - LES COEURIES - 50250 MONTGARDON  
**BIZOT** (M. PATRICK) - 8, RUE DU HOUX - 14450 GRANDCAMP MAISY  
**BLAINVILLE EQUITATION** (E.A.R.L.) - PONEY CLUB DE CAEN ROUTE DE LA VALLEE - 14550 BLAINVILLE SUR ORNE - ☎ +332.31.44.33.37  
**BLAISE** (M. ARNAUD) - 58 RUE HAUTE - 54200 BOUCQ  
**BLAISE** (Mme NOEMIE) - LA DAUDAIE - 49520 LE BOURG D IRE  
**BLANC** (M. DANIEL) - 236 RUE DES GRANGES PIROUX - 01240 LENT  
**BLANC GALIBY** (Mme MARIE-JEANNE) - 17 PLACE DE GAULLE - 56700 HENNEBONT - ☎ +332.97.89.45.04  
**BLANC** (Dr. JOELLE) - CLOS MARIE LOUISE CHEMIN DE LA MERINDOLE - 13290 LES MILLES - ☎ +339.88.28.20.64  
**BLANCHARD** (Mme CARINE) - 15 RUE DES BRUYERES LE GROS TAILLIS - 78125 HERMERAY  
**BLANCHARD** (Mme CLEMENCE) - LE CLOS DU SEQUOIA 389 RUE DE LA LOIRE - 42210 MONTROND LES BAINS  
**BLANCHARD** (M. QUENTIN) - 79 AVENUE DE LA CROIX DE BOIS - 42210 CRAINTILLEUX  
**BLANCHART** (M. FREDERICK) - 45 RUE DU BOIS D HAUCOURT - 60350 PIERREFONDS  
**BLANDAMOUR** (M. CHRISTOPHE) - LA BELLE MANIERE - 50390 NEHOU - ☎ +332.33.41.68.15  
**BLANDAMOUR** (Mme CLAUDIE) - LA BELLE MANIERE - 50390 NEHOU - ☎ 02.33.41.68.15  
**BLANDAMOUR** (Mme NOELLE) - HAMEAU PIMPANT - 50390 ST JACQUES DE NEHOU - ☎ 02.33.21.12.63  
**BLAQUIERE** (Mme FRANCOISE) - LA COSNILLERE - 53270 THORIGNE EN CHARNIE  
**BLATT** (Mme MARIE-JOSE) - 43 ROUTE DE MONTHUREUX - 88320 TIGNECOURT - ☎ +333.29.07.98.03  
**BLAVETTE** (M. MARC) - 1892 CHEMIN DES BRUGUES - 82370 NOHIC - ☎ +335.63.68.00.90  
**BLEIN BOUVARD** (Mme DOMINIQUE) - 601 CHEMIN DE PERNIN - 74160 NEYDENS - ☎ +334.50.04.25.54  
**BLEMAND** (M. PATRICE) - 68 RUE DE CRUSSOL - 07500 GUILHERAND GRANGES  
**BLERY** (Mme FANNY) - BEAUSOLEIL - 28400 SOUANCE AU PERCHE  
**BLIARD** (M. DANIEL) - LE FETIL - 50800 LA LANDE D AIROU - ☎ +332.33.90.09.59  
**BLIAUT** (M. LAURENT) - ELEVAGE DE BRAY 1 AVENUE ARAGO - 78600 MAISONS LAFFITTE  
**BLIN** (M. CHARLES HUBERT) - L EGLISE ELEVAGE DU BIDOU - 14710 AIGNERVILLE  
**BLIN LEBRETON** (M. ALBERT) - HARAS DE LA VALLEE 32 LA BOULE D'OR - 50530 MONTVIRON - ☎ +332.33.48.82.04  
**BLIN LEBRETON** (M. GUILLAUME) - HARAS DE LONGUERUE - 14590 FUMICHON - ☎ +332.31.62.67.91  
**BLIN LEBRETON** (Mme REGINE) - HARAS DE LA VALLEE-LA BOULE D'OR S.C.E.A. DU ROZEL - 50530 MONTVIRON - ☎ +332.33.48.82.04  
**BLONDEAU** (Mme FLORENCE) - LA GRANDE PIECE ST HILAIRE ST FLORENT - 49400 SAUMUR - ☎ +332.41.50.70.50  
**BLONDIN-ROULIER** (Mme STEPHANIE) - LES ECURIES DE L'AUMAIE LIEU DIT L'AUMAIE - 49220 LE LION D ANGERS  
**BLOT** (Mme CATHY) - 14 RUE DU CEDRE - 88320 FRAIN  
**BLOT** (M. OLIVIER) - HAMEAU DU CORBUCHON - 27210 BEUZEVILLE - ☎ 02.32.42.17.91  
**BLOT** (M. SEBASTIEN) - 14 RUE DU CEDRE - 88320 FRAIN  
**BLOT** (Mme STEPHANIE) - HAMEAU DU CORBUCHON - 27210 BEUZEVILLE - ☎ +332.32.42.17.91  
**BLOUET** (M. JEROME) - LA GIRARDIERE - 50410 LE GUISLAIN

**BLOUET** (M. PATRICK) - 16, LE BOURG - 50000 BAUDRE - ☎ +332.33.57.67.89  
**BLOUIN** (Mme ANNE-LOUISE) - 10 BIS CHEMIN DES FOURS A CHAUX - 85450 CHAMPAGNE LES MARAIS  
**BLOUIN** (Mme MAUD) - 3 SENTIER DE LA ROUE - 92220 BAGNEUX  
**BO REGARD** (S.A.R.L.) - QUARTIER LES MURETTES 780 ROUTE DU SOUVENIR - 26300 BEAUREGARD BARET - ☎ +334.75.48.88.32  
**BO REGARD** (S.A.R.L.) - 780 ROUTE DU SOUVENIR QARTIER DES MURETTES - 26300 BEAUREGARD BARET  
**BOCQUEL** (M. GILLES) - 5 RN 26 - 76110 BEC DE MORTAGNE  
**BOCQUEL-DESCHENES** (Mme ISABELLE) - 5 RN 26 - 76110 BEC DE MORTAGNE  
**BODEI** (M. FREDERIC) - 1210 AVENUE DE BORDEAUX - 65700 MAUBOURGUET  
**BODET** (M. REMY) - 417 RUE DES COUDRAIS - 44522 MESANGER  
**BODINIER** (M. MATHIEU) - LA RIVIERE - 53500 MONTENAY  
**BODINIER** (Mme PEGGY) - LE GRAND VAL - 53240 ST GERMAIN LE GUILLAUME - ☎ +332.43.02.73.19  
**BODINIER** (M. PHILIPPE) - HARAS DU MURIER LA SAUDRAIS - 53240 ANDOUILLE  
**BODMER** (Mme NICOLE) - CHEZ HARAS DU PETIT TELLIER - 61200 SEVIGNY  
**BODY** (M. SIMON) - LA GUILLOTTERIE - 50880 LA MEAUFFE  
**BOEDEC** (Mme VALERIE) - 1 LE JARDIN ST ANTOINE - 50530 LOLIF  
**BOERSMA** (Mme MIRJANA) - 40 CHEMIN DE LA MINDIERE - 49080 BOUCHEMAINE  
**BOESINGER** (M. JACKY) - 16 RUE DES CHARRONS - 67270 ALTECKENDORF  
**BOGARD** (Mme MARYLINE) - 26 RUE DE LA GRANDE THEY - 88800 THEY SOUS MONTFORT  
**BOIRON** (M. AURELIEN) - 506 RUE DES FERRAGES - 74520 VALLEIRY  
**BOIS** (Mme PAULINE) - LA MOTTE - 37340 AVRILLE LES PONCEAUX  
**BOISSINOT** (M. FRANCKIE) - ZA AVENUE MOULIN DE LA BUIE - 49310 MONTILLIERS  
**BOISSINOT** (Mme MARIE GENEVIEVE) - ZA DU MOULIN DE LA BUIE - 49310 MONTILLIERS  
**BOIVIN** (M. JEAN-PIERRE) - LES ORMEAUX - 35720 ST PIERRE DE PLESGUEN - ☎ 02.99.73.94.00  
**BOLLART** (M. ANTOINE) - 85, RUE BERGANVILLE - 62140 CAVRON ST MARTIN - ☎ +333.21.81.78.17  
**BOLLETEAU** (Mme CHRISTINE) - 2 RUE DE VERRIERE - 71510 CHATEL MORON  
**BOLLOTTE** (M. SIMON) - 31 RUE FAUBOURG GALLAS ARCELOT - 21310 ARCEAU - ☎ +333.80.37.05.82  
**BOMBART** (Mme HELENE) - 1835 ROUTE DE LA RSISTANCE - 26730 EYMEUX  
**BONAFONS** (M. ALAIN) - HARAS DU GRAND CAUGY ROUTE DE CAUGY - 14400 ST VIGOR LE GRAND - ☎ +332.31.22.77.54  
**BONAFONS** (M. JEROME) - ROUTE DE CAUGY - 14400 ST VIGOR LE GRAND  
**BONAL** (Mme CELINE) - BAILLOT - 46500 GRAMAT - ☎ +335.65.40.18.96  
**BONAVENTURE** (Mme CHARLINE) - LA BRECHE AUX CHARRIERES - 50390 ST JACQUES DE NEHOU  
**BONAVENTURE** (M. SEBASTIEN) - LA BRECHE AUX CHARRIERES - 50390 ST JACQUES DE NEHOU - ☎ +332.33.01.23.69  
**BONHEME** (M. MICHEL) - LE SAUSSAY - 14240 CAHAGNES - ☎ 02.31.77.77.85  
**BONNAUD** (M. BENOIT) - 21 LA TREILLARDIERE - 85390 CHAVAGNES LES REDOUX  
**BONNAUD** (M. DIMITRI) - 21 LA TREILLARDIERE - 85390 CHAVAGNES LES REDOUX  
**BONNEF** (M. JOEL) - 3 GRANDE RUE - 90140 CHARMOIS - ☎ +333.84.23.51.39  
**BONNEFOUS** (Mme MARION) - DOURS - 12120 ARVIEU  
**BONNEMASON CASSIERE** (Mme PASCALE) - LE MESNIL GRIMEULT - 50530 ST PIERRE LANGERS - ☎ +332.33.60.82.37  
**BONNET** (M. CEDRIC) - 39, RUE DES TROIS MARQUETS - 62650 BOURTHES - ☎ +333.21.81.83.52  
**BONNET** (Mme HELOISE) - MALEPLANE - 87400 ST LEONARD DE NOBLAT  
**BONNET** (Mme ISABELLE) - LES ECURIES DU DROPT BANARGE - 47120 ST PIERRE SUR DROPT  
**BONNET** (M. REMI) - LES ECURIES DU DROPT - 47120 ST PIERRE SUR DROPT - ☎ +335.53.83.84.14  
**BONNET** (Mme SOPHIE) - LES VIFS D'ANZY - 71110 MONTCEAUX L ETOILE  
**BONNIN** (M. CHRISTOPHE) - LA DELPHINIERE LES ECURIES DE LA DELPHINIERE - 85670 ST CHRISTOPHE DU LIGNERON - ☎ +332.51.35.07.60  
**BONNIN** (M. DANIEL) - ECURIE DE LA CREPELIERE - 85230 ST GERVAIS  
**BONNO** (Mme CATHERINE) - 24 A RUE DE LA MONTAGNE - 57915 WOUSTVILLER - ☎ +333.87.98.62.78  
**BONNOT** (M. DAMIEN) - LA RIFFAUDIERE - 44370 VARADES  
**BONTEMPS** (M. ALAIN) - 10 RUE DU BOURG FERME DE VIVELLE - 71620 GUERFAND - ☎ +333.85.47.00.72  
**BONTEMPS** (Mme NOELLE) - FERME DE VIVELLE 10 RUE DU BOURG - 71620 GUERFAND - ☎ +333.85.47.00.42  
**BONVALET** (M. ARNAUD) - 5 RUE DE BEAUMONT LA VILLE - 27170 BEAUMONTEL - ☎ +332.32.43.39.11  
**BONVALOT** (M. HUGUES) - 2 CHEMIN D EXPLOITATION NO 16 LA VIOLLE - 88390 UXEGNEY - ☎ +333.29.43.21.02  
**BORDAS** (Mme DOMINIQUE) - LA MOTHE - 16440 NERSAC  
**BORDENAVE** (Mme JULIE) - HARAS DE MONTMAL LE MONTMAL - 27800 LE BEC HELLOUIN  
**BORDES** (Mme CAROLINE) - 2 ROUTE DE LEMBEYE - 64160 ST LAURENT BRETAGNE  
**BORDES** (M. LAURENT) - 2 ROUTE DE LEMBEYE - 64160 ST LAURENT BRETAGNE  
**BORELIA** (S.C.E.A.) - SCEA BORELIA 37 CHEMIN DES CARROUGES - 50610 JULLOUVILLE  
**BORG** (M. LUDOVIC) - 1 CHEMIN DE DAMVILLE - 27240 AVRILLY  
**BORG** (Mme STEFFY) - 84 IMPASSE BELLEDONNE LE LANCELOT - 38110 DOLOMIEU  
**BORNE** (Mme MARIE-ISABELLE) - LES GRANDES BRUYERES - 71320 ST EUGENE - ☎ +333.85.79.41.79  
**BORRIN** (M. PASCAL) - 342 RUE DE LANNOY - 59650 VILLENEUVE D ASCQ  
**BORTY** (M. ROMAIN) - 1006 RUE EUGENE DELACROIX - 41130 MEUSNES  
**BORWICK** (Mme ANGELA) - 19 RUE DU HAMEL DU MARAIS - 50500 APPEVILLE - ☎ +332.33.42.06.22  
**BOSSE** (Mme LUCE) - LA PIRONNIERE - 85450 CHAMPAGNE LES MARAIS  
**BOU** (Mme CAROLINE) - LE GRAND PIRAY - 03190 MAILLET - ☎ +334.70.06.16.34  
**BOUCAUD** (M. DANIEL) - 4 LA DURETIERE - 50870 LE PARC - ☎ 02.33.68.29.42  
**BOUCAULT** (M. NIELS) - 2 RUE DES ORMES - 91530 ST MAURICE MONTCOURONNE  
**BOUCHANVILLE** (Mme CAMILLE) - CHEVANNES - 58160 ST OUEN SUR LOIRE  
**BOUCHANVILLE** (Mme SYLVIE) - DOMAINE DE CHEVANNES - 58160 ST OUEN SUR LOIRE - ☎ +333.86.50.17.72  
**BOUCHARD** (Mme MARION) - 18 SAINTE FOY - 03450 EBREUIL - ☎ +334.70.90.75.17  
**BOUCHARD** (M. MATHIEU) - 18 SAINTE FOY - 03450 EBREUIL  
**BOUCHER** (Mme CLARA) - 55 RUE DU PREHAUT - 62860 ECOURT ST QUENTIN  
**BOUCHET** (M. ALAIN) - LES ARTEAUX - 16230 ST CIERS SUR BONNIEURE - ☎ +335.45.21.84.65  
**BOUCHET** (Mme CATHERINE) - 950 CHEMIN DU PORT - 42210 MARCLOPT



**BOUCHET** (M. DIDIER) - CHAMP PONTAY - 74370 METZ TESSY  
**BOUCHET** (Mme LAURA) - LES ARTEAUX - 16230 ST CIERS SUR BONNIEURE  
**BOUCHET** (Mme MARYSE) - LES PEUPLIERS - 85230 ST URBAIN  
**BOUCHET** (Mme SYLVIE) - LES GRANDES JAULINIÈRES - 85430 LA BOISSIÈRE DES LANDES  
**BOUCHON** (M. ANTHONY) - LA MONTNOIROTTÉ - 25340 CROSEY LE PETIT - ☎ 03.81.86.83.98  
**BOUCHUT** (M. ROMAIN) - 2 RUE DE L ENVELOPPE - 08800 MONTHERME  
**BOUDAM** (M. ROMAIN) - LA LIVE ROUTE DE ST MARCEL - 01390 MONTHIEUX  
**BOUDANT** (M. FRANCOIS-XAVIER) - CHEMIN SAINT MARC - 14340 MANERBE  
**BOUDANT** (M. JACKY) - 10 ROUTE DU 5 JUIN 1944 - 50310 ST MARCOUF - ☎ 02.33.21.41.45  
**BOUDANT** (Mme MONIQUE) - 10 ROUTE DU 5 JUIN 1944 - 50310 ST MARCOUF - ☎ 02.33.21.41.45  
**BOUDRA** (M. KAMEL) - 7 RUE DU MARCHE SAINT HONORE - 75001 PARIS 01  
**BOUDROT** (Mme MARIE) - 33 CHEMIN DU LAUNAY - 44390 PETIT MARS  
**BOUGLET** (Mme NATHALIE) - 1 IMPASSE DES JARDINS - 87700 AIXE SUR VIENNE  
**BOUGNAUD** (M. LOIC) - MOULIN DE L'ILATTE PONEY CLUB DE SAUJON - 17600 SAUJON - ☎ +335.46.02.34.93  
**BOUHET** (Mme CAROLINE) - 20 RUE DU VEXIN LES ECURIES DE LA MONTCIENT - 78250 OINVILLE SUR MONTCIENT  
**BOUILLANT** (Mme BRIGITTE) - 17 RUE AUBER - 14150 OUISTREHAM  
**BOUILLOT** (M. ALEXIS) - VIENNETTE - 71440 MONTRET  
**BOUJU** (M. MICHEL) - 90 RUE DE LA PAIX - 85450 CHAMPAGNE LES MARAIS - ☎ +332.51.56.66.91  
**BOULANGER** (Mme SYLVIE) - LA MENARDIERE - 50140 ROMAGNY - ☎ +332.33.59.01.08  
**BOULANGER-PORTIER** (Mme CLEMENCE) - 6 PARC DE DIANE - 78350 JOUY EN JOSAS  
**BOULAY** (M. EMILE) - LES BUISSONS - 61220 BRIOUZE - ☎ +332.33.66.02.98  
**BOULET** (Mme MARION) - 8 BOULEVARD SYLVESTRE MARSEILLE - 13012 MARSEILLE 12  
**BOULHO** (M. ANTOINE) - 3 BIS AVENUE DU 4 AOUT 1944 - 56000 VANNES  
**BOULITROP** (Dr. Vét. PIERRE) - LA PETITE QUERRIE 20 ROUTE DE FENEU - 49460 SOULAIRE ET BOURG - ☎ +332.41.95.52.24  
**BOULLET** (M. BRICE) - 20 RUE DE L'EXPOSITION - 75007 PARIS 07  
**BOULOIZEAU** (M. ALAIN) - LA CLAIÉ - 49160 JUMELLES  
**BOULONGNE** (Mme CLAUDINE) - LA GRANGE - 19340 EYGURANDE - ☎ +335.55.94.67.96  
**BOUMRAR** (Mme AXELLE) - LE PRESBYTERE - 72110 JAUZE  
**BOUMRAR** (Mme JOELLE) - LE PRESBYTERE - 72110 JAUZE - ☎ +332.43.33.73.82  
**BOUMRAR** (Mlle MAUDE) - LE PETIT MAULNY - 72260 DISSE SOUS BALLON  
**BOUQUEREL** (M. FLORIAN) - LA BELERE - 61600 ST MAURICE DU DESERT  
**BOUR** (Mme CHLOE) - 34 CHEMIN DES OLIVIERIS - 68700 ASPACH LE HAUT  
**BOURARD** (Mme CONSTANCE) - 244 RUE DES CENT ACRES - 76860 QUIBERVILLE  
**BOURDELAS** (Mme SOPHIE) - 14 RUE DE ST AIGNAN - 44830 BOUAYE - ☎ +332.40.65.51.15  
**BOURDIN** (Mlle MARIE) - 27, BOULEVARD DE VERDUN - 76200 DIEPPE  
**BOURGEOIS** (Mme AURORE) - KERVEN KERANGO - 29910 TREGUNC  
**BOURGEOIS** (Mme CELINE) - HAMEAU DE HONLIEU - 62170 MONTCAVREL  
**BOURGEOIS** (M. EUDES) - CHEZ MADAME LECOMTE LA COURBE - 72320 LAMNAY  
**BOURGEOT** (M. BERTRAND) - FERME DE LA FOLIE - 21640 GILLY LES CITEAUX - ☎ +333.80.61.39.03  
**BOURGEOT** (M. DAVID) - ECURIE DE LA FOLIE 20 GRANDE RUE - 21700 VILLEBICHOT - ☎ +333.80.61.39.03  
**BOURGET** (M. REMY) - LE CHAMP MARIN - 72400 CORMES  
**BOURON** (Mme AUDE) - ELEVAGE DES LOIRS BELLEVUE - 41160 FRETEVAL  
**BOURQUENOUD** (Mme SARAH) - CHEZ CLAUDE GUYETANT ROUTE DE CLAIRVAUX - 39260 MEUSSIA  
**BOURRIGAUT** (Mme VALERIE) - LA MINAUDIERE - 44440 RIAILLE  
**BOUSSEMAERE** (M. OLIVIER) - 600 ROUTE DE TOURNES - 62360 ECHINGHEN - ☎ +333.21.91.14.34  
**BOUSSEMAERE** (Mme VERONIQUE) - 126 RUE DE L'EGLISE - 62360 ECHINGHEN - ☎ +333.21.91.14.34  
**BOUTELLE** (M. MICHEL) - 14 IMPASSE DE GOUE - 42210 BOISSET LES MONTROND  
**BOUTET** (Mme MARIE-FRANCOISE) - DOMAINE DES PESQUIES RUE CROIX CHOLET - 44770 LA PLAINE SUR MER - ☎ +332.40.21.08.81  
**BOUTILLIER** (M. PIERRE MICHEL) - HARAS DES HOUCHE 5 DOMAINE DE RIBAUTE - 34290 LIEURAN LES BEZIERIS  
**BOUTOURLINSKY** (M. YVES) - HARAS DU MASCARET 3 CHEMIN DE LEOGEAN - 33480 AVENSAN - ☎ +335.57.88.89.76  
**BOUTOURLINSKY** (M. YVES) - HARAS DU MASCARET - 33480 AVENSAN  
**BOUTRY** (M. DIDIER) - PONT AR GUEN - 29510 EDERN  
**BOUVET** (M. JULES-YVES) - LA MENETTEUSE ECURIES COEVRONNAISES - 53600 STE GEMMES LE ROBERT  
**BOUVIER** (Dr. Vét. GUY) - 31 RUE DU DOCTEUR LAVERGNE - 22400 LAMBALLE - ☎ +332.96.31.38.85  
**BOUVY** (Dr. Vét. CYRIL) - 17 RUE DU MONT ROGER - 02310 VILLIERS ST DENIS - ☎ +333.23.71.63.19  
**BOUYGE** (Mme VALERIE) - 138, RUE DE CRIMEE - 75019 PARIS 19  
**BOUYSSOU** (Mme ANAIS) - LE MOULIN DE GOUDOU - 24170 ST POMPONT  
**BOUYSSOU** (Mme ANAIS) - 24170 ST POMPONT  
**BOUYSSOU** (Mlle ELISE) - LE MOULIN DE GOUDOU - 24170 ST POMPONT  
**BOUZIN** (Mme EMILIE) - LA ROSERIE HOTOT - 50250 COIGNY  
**BOYER** (Mme LISE) - CENTRE EQUESTRE DE BOISROND 11 IMPASSE DE BOISROND - 16290 ST SATURNIN  
**BOYER** (M. MICHEL) - FAY LA TRIOULEYRE 13 RUE DU GRAVIROU - 43700 ST GERMAIN LAPRADE - ☎ +334.71.05.67.84  
**BOYER** (M. PIERRE) - METAIRIE NEUVE - 11800 LAURE MINERVOIS  
**BOYER** (M. XAVIER) - 50 RUE DE LA CHANAISE - 71250 CLUNY  
**BOYRIE** (M. GUILLAUME) - CENTRE EQUESTRE DES COSTIERES CHEMIN DES COSTIERES - 13670 ST ANDIOL  
**BRADEFER** (M. MICHAEL) - 55 RUE MIRABEAU - 62410 MEURCHIN  
**BRANCALEONI** (M. ERIC) - LES VIGNES ELEVAGE D ACY - 87110 SOLIGNAC - ☎ +335.55.00.98.33  
**BRANDELY** (Mme CAROLE) - 14 RUE DES MESANGES BIALON - 63750 MESSEIX - ☎ +334.73.21.46.57  
**BRANDOU-DYLEWSKI** (Mme MARION) - LE HAUT BEUZET - 35160 TALENSAC  
**BRANGEON** (Mme MARINE) - ROUTE DU STRAQUENO KERFRAVAL - 56870 BADEN - ☎ +332.97.57.22.73  
**BRAS** (Mme NATACHA) - 26 PARC LES ROCHELINES - 17220 LA JARNE  
**BRAUD** (Mme GERALDINE) - 1 RESIDENCE LE MESNIL - 14790 VERNON  
**BRECOURT** (G.A.E.C. DE) - BRECOURT - 50480 STE MARIE DU MONT - ☎ 02.33.71.55.18  
**BRECY** (M. BERNARD) - GRAINVILLE - 50310 FRESVILLE - ☎ +332.33.41.10.49

**BREGEOT** (Mme CHLOE) - 3 RUE DE LA FONTAINE - 55190 NAIVES EN BLOIS  
**BREGHEON** (Mme ROXANE) - 55, ROUTE DE LEZOUX - 63190 ORLEAT - ☎ +334.73.73.99.36  
**BREHIER** (M. OLIVIER) - 35 RUE LA CORBINAIS - 22100 BOBITAL  
**BREHIER** (Mme VERONIQUE) - 35 RUE DE LA CORBINAIS - 22100 BOBITAL  
**BREITENBUCHER** (M. MICHEL) - 2 RUE DE L ECOLE - 67250 RETSCHWILLER  
**BREJAUD** (Mme VALERIE) - L ETANG BUZON - 36330 VELLES - ☎ +332.54.36.72.21  
**BREMAND** (Mme STEPHANIE) - LA MOTTE 30 CHEMIN DE LA SOUCHE - 79460 MAGNE - ☎ +335.49.26.27.19  
**BRENCKLE** (M. BERTRAND) - 7, RUE DU BOIS - 67160 SALMBACH - ☎ +333.88.53.64.15  
**BRENEY** (Mme MARIE) - ELEVAGE DE BAUVOIRE 12 LA CHESNEE - 50680 ST GEORGES D ELLE  
**BRESSON** (Mme CLAIRE) - HARAS DE GRAVELOTT 6 CHEMIN DU BREUIL - 91480 VARENNES JARCY - ☎ +331.69.00.21.35  
**BRETEAU** (Mme KELLY) - 805 CHEMIN DE CHANTELOUBE - 26740 SAVASSE  
**BRETECHER** (M. BENJAMIN) - LE PETIT PIERRE BAILLY - 49160 BLOU  
**BRETECHER** (Mme SYNDIE) - LE PETIT PIERRE BAILLY - 49160 BLOU  
**BRETON** (M. RICHARD) - 7 FERME DU MONCEAU - 45300 PITHIVIERS LE VIEIL - ☎ +332.38.30.08.19  
**BRETTE** (M. JULIEN) - 2B RUE DES FLANDRES - 62128 WANCOURT  
**BREUL** (Mme MURIEL) - HARAS DU VAL D EURE 3 CHEMIN DE LA GRACE - 27490 AUTHEUIL AUTHOUILLET  
**BREUL** (M. RICHARD) - LA CALECHE ROUTE D'ORSAY - 91460 MARCOUSSIS - ☎ 01.69.01.13.22  
**BREUL** (M. RICHARD) - ROUTE D'ORSAY - 91460 MARCOUSSIS  
**BREUL ROBERT** (S.A.R.L.) - HARAS DU VAL D EURE 3 CHEMIN DE LA GRACE - 27490 AUTHEUIL AUTHOUILLET - ☎ 02.32.35.91.64  
**BREZA** (Mme LAURENCE) - 7 LA PATINIERE - 14330 LE MOLAY LITTRY  
**BRIANT** (Mme LUTETIA) - LES CLOUSEAUX HARAS DE MERE - 89144 MERE  
**BRICARD** (M. ROLAND) - CE DE MI FORET LA VILLENEUVE 27 RUE DE MI FORET - 35340 LIFFRE - ☎ +332.99.68.38.27  
**BRICE BRASSART** (E.I.R.L.) - ECURIE DU PETIT BUCLAT - 01330 LE PLANTAY  
**BRION** (Mme MARIE-CECILE) - LE FOSSE DU LOUP 79 ROUTE DU PONT DU SABLON - 17170 TAUGON  
**BROCARD** (M. OLIVIER) - LE PAGE 1700 CHEMIN DU VILLAGE - 01320 CHATENAY - ☎ +334.74.61.71.19  
**BROCHARD** (M. JOCELYN) - 85 RUE DE LA PIETA - 44440 JOUE SUR ERDRE  
**BROHIER** (M. BERNARD) - 1 CAUFOUR - 50480 FOUCARVILLE - ☎ 02.33.41.31.65  
**BROHIER** (M. DENIS) - HARAS DE TAMERVILLE - 50500 ST COME DU MONT - ☎ 02.33.42.38.87  
**BROHIER DENIS** (S.C.E.A.) - HARAS DE TAMERVILLE BP 224 CARENTAN - 50500 ST COME DU MONT - ☎ +332.33.42.38.87  
**BROHIER** (Mme JUDITH) - 2 RUE DU PORT - 50500 BREVANDS - ☎ +332.33.71.06.42  
**BROHIER** (M. OLIVIER) - 2 RUE DU PORT - 50500 BREVANDS - ☎ +332.33.71.06.42  
**BROHIER** (M. VINCENT) - 180 ALLEE DU COLIMACON - 14400 BARBEVILLE  
**BRONN** (Mme DANIELLE) - 44 RUE DU CANAL - 67203 OBERSCHAEFFOLSHEIM - ☎ 03.88.77.38.17  
**BROOKE** (Mme ISABEL) - LE MOULIN - 14260 ST PIERRE DU FRESNE - ☎ +332.31.77.63.23  
**BROSSE MARON** (M. GABRIEL-GEORGES) - 221 RUE DE L'EGLISE - 38660 LA TERRASSE  
**BROUARD** (Mme CLARA) - 19 LA GUERINIERE - 86380 OUZILLY - ☎ +335.49.20.39.02  
**BROUARD** (M. LAURENT) - 19 LA GUERINIERE - 86380 OUZILLY  
**BROUILLET** (M. ROMUALD) - CENTRE EQUESTRE MUNICIPAL ROUTE DE BOURNAC - 12400 ST AFFRIQUE  
**BROULLIER** (Mme NOEMIE) - 81 ROUTE DE LA BERRENGUERIE - 27500 FOURMETOT  
**BROUSSE** (Mme MANON) - 219 IMPASSE LES ANGLAS - 31340 VILLEMUR SUR TARN  
**BROUSSEAU** (M. AUGUSTE) - ELEVAGE SPICEEN L'AUJARDIERE - 85590 LES EPESSSES - ☎ +332.51.57.32.73  
**BROUSSEAU** (M. VINCENT) - ELEVAGE SPICEEN L'AUJARDIERE - 85590 LES EPESSSES  
**BROUTIN** (Dr. Vét. BERNARD) - 10, CHEMIN VERT - 80310 BELLOY SUR SOMME - ☎ +333.22.51.22.83  
**BROWN** (Mme HELEN) - LE VERNAY HORSE ATTITUDE - 58240 CHANTENAY ST IMBERT - ☎ +333.86.38.60.44  
**BRUAND** (Mme CAROLE) - LE THEIL - 72430 CHANTENAY VILLEDIEU - ☎ +332.43.95.77.56  
**BRUAND** (M. FREDERIC) - LE THEIL - 72430 CHANTENAY VILLEDIEU - ☎ +332.43.95.77.56  
**BRUGIER** (M. HENRY) - LE PEZARD - 87210 LE DORAT  
**BRUN** (M. ANTHONY) - 190 MONTE DU COURTELAS - 01640 BOYEUX ST JEROME - ☎ +334.74.36.97.46  
**BRUN** (Mme AXELLE) - ROUTE DE FONTANNES - 42600 CHALAIN LE COMTAL - ☎ +334.77.24.42.31  
**BRUN** (Mme EVELYNE) - 484 LE NOUVEAU MONDE - 14340 CAMBREMER  
**BRUN** (Mme JUSTINE) - LES MAS - 63410 VITRAC  
**BRUNE** (M. NICOLAS) - 41 LA BARRE - 35120 BAGUER PICAN - ☎ +332.99.07.33.77  
**BRUNET** (M. ALAIN) - FERME DE COUVRON - 02120 MACQUIGNY - ☎ +333.23.61.05.83  
**BRUSCHINI** (Mme MARIE-JEANNE) - 22 RUE JEHAN DE BRIE ELEVAGE BOREAL CD 144A LA PETITE - 77610 FONTENAY TRESIGNY - ☎ +331.64.25.13.32  
**BRUT** (Mme ISABELLE) - LABARAQUETTE - 30460 LASALLE  
**BRUTTIN** (M. THIERRY) - MONTECU 71 - 1724 BONNEFONTAINE - SUISSE - ☎ +417.97.05.05.88  
**BRYERE** (Mme MATHILDE) - 3 CHEMIN DU GRAND PLAIN - 14670 ST PIERRE DU JONQUET  
**BUDIN** (M. YVAN) - 26 RUE DE MARSEILLE - 60210 ST MAUR  
**BUGA** (Mme SANDRINE) - HARAS D EOLE 385 CHEMIN DE LA MARCHE BOUGY - 14270 BIEVILLE QUETIEVILLE - ☎ +332.31.31.35.75  
**BUHL** (M. THIERRY) - 20 RUE DE LEITERSWILLER - 67250 OBERROEDERN - ☎ +333.88.80.11.64  
**BUIRETTE** (Mme MARIE) - 43 RUE BLANQUI - 59215 ABSCON  
**BUIRETTE** (M. PHILIPPE) - 43, RUE BLANQUI - 59215 ABSCON  
**BUISSON JEANJEAN** (Mme ELISE) - 3 RUE DE MORTAGNE - 61110 REMALARD  
**BULLOZ** (M. ROLAND) - CHEMIN DU BOUT DU BOIS - 25660 FONTAIN - ☎ +333.81.57.22.87  
**BUNET** (M. CLAUDE) - DOMAINE DE COULAINES - 37270 ST MARTIN LE BEAU  
**BUNET** (Mme MARIE) - DOMAINE DE COULAINES - 37270 ST MARTIN LE BEAU  
**BURBAN** (M. BENOIT) - HARAS DU FEUILLARD - 61360 VIDAI  
**BURDIN** (E.A.R.L.) - 24 RUE DE L EGLISE - 60130 ST REMY EN L EAU - ☎ +333.44.78.53.78  
**BUREAU** (Mme GRACE) - ELEVAGE DE LA PRISE LA PRISE - 44390 CASSON  
**BURET** (M. ALAIN) - 6 RUE DE L'HALLOBEAU - 59181 STEENWERCK - ☎ +333.28.40.89.38  
**BURGER** (Mme LUCILE) - 78-80 RUE D'AMBOISE APP I - 37000 TOURS  
**BURLIN** (Mme LAURE) - 4 IMPASSE DU BRABANT - 31320 CASTANET TOLOSAN  
**BURNOUF** (M. FREDERIC) - LA BARBERIE - 50700 URVILLE

**BURNOUF** (Mme GWENAELE) - LA BARBERIE - 50700 URVILLE - ☎ +332.33.40.09.89  
**BURRE** (M. GERARD) - 5 RUE PASTEUR - 72400 CHERRE  
**BURTIN** (Mme CELINE) - 34 RUE DU CHATEAU - 54370 DROUVILLE - ☎ 03.83.31.70.04  
**BURTIN** (Mme LEOPOLDINE) - HARAS DE BOUGAUX GARRIGOUS - 12450 FLAVIN - ☎ +335.65.78.04.93  
**BURTIN** (M. NICOLAS) - HARAS DE BOUGAUX GARRIGOUS - 12450 FLAVIN  
**BUSNEL** (Mme CHANTAL) - LANOVERTE WOALLAS - 29252 PLOUEZOC H - ☎ +332.98.67.23.87  
**BUSSEREAU** (M. JEAN-LOUIS) - HARAS DE LA CHAPELLE 3 ROUTE DE MERU - 95810 VALLANGOUJARD - ☎ +331.34.66.53.55  
**BUSSEREAU** (Mme PASCALE) - HARAS DE LA CHAPELLE 3 ROUTE DE MERU - 95810 VALLANGOUJARD - ☎ +331.34.66.53.55  
**BUSSON** (M. NOE) - LA FATONNIERE - 53250 CHARCHIGNE  
**B.V.B.A. MOLIRENT** - LA BOUYGUE - 24480 MOLIERES



**C. EPONA** (S.A.R.L.) - 13 AVENUE ROBERT SCHUMAN - 59170 CROIX  
**CACHON** (M. MORGAN) - 5 RUE DE BIARNE - 21130 BILLEY  
**CADIAU** (Mme AMANDINE) - LA RONDELLERIE - 72240 CURES  
**CADORET** (M. DANIEL) - KERVACHE - 56450 SURZUR  
**CADOT** (Mme CAROLINE) - LA RIVIERE LES PETITES ECURIES - 35540 MINIAC MORVAN - ☎ +332.99.58.00.82  
**CAFFENNE** (Mme CLEMENCE) - 13 RUE DU PARADIS - 59530 BEAUDIGNIES - ☎ +333.27.49.54.06  
**CAILLET** (Mme CELINE-LAURE) - 7C RUE WEOTENGA - 21370 PLOMBIERES LES DIJON  
**CAILLET** (Mme DELPHINE) - 1 RUE DES LILAS - 54115 DOMMARIE EULMONT  
**CAILLET** (Mme EVE) - ROUTE DE VILLERS - 21130 ATHEE - ☎ +333.80.31.45.02  
**CAILLETON** (Mme SANDRINE) - LE LOGIS DU LATTAY - 49280 MAZIERES EN MAUGES - ☎ 02.41.62.49.98  
**CAILLOT** (M. JEAN-PAUL) - LES GRANDES RENOUILLERES - 50870 LE LUOT - ☎ 02.33.48.14.23  
**CAIX** (Mme CAMILLE) - 1 RUE DE LA FAYS BENITE - 52130 LOUVEFONT  
**CALAIS** (M. ALAIN) - 2, RUE DE L'EGLISE - 62185 NIELLES LES CALAIS - ☎ +333.21.35.12.72  
**CALAIS** (M. FLORENT) - LA NOETTE - 50860 MOYON  
**CALAS-DUREL** (Mme BERENICE) - 51 RUE D'INGLEVILLE - 50330 TOCQUEVILLE  
**CALIVAL** (S.A.R.L.) - 6 RUE DE BOURGOGNE - 59554 TILLOY LEZ CAMBRAI  
**CALLEGARI** (M. NILS) - LE MAS BRESSON PRUNARET - 30750 DOORBIES  
**CALLEJA** (M. ETIENNE) - LA FOUQUIERE - 61320 JOUE DU BOIS  
**CAMARAN STABLE BV** - POSTBUS 440 - 55550 AJ VALKENSWAARD - PAYS-BAS - ☎ +3104.02.06.84.05  
**CAMBOURNAC** (M. THOMAS) - 35 ALLEE JULES VERNE - 78170 LA CELLE ST CLOUD  
**CAMPAGNE** (Mme LUCIE) - 6 SQUARE ARTHUR RAIMBAULT - 60270 GOUVIEUX  
**CAMUS** (Mme MAHAUT) - LA PONNETIERE - 61290 LE MAGE  
**CANDELE** (Mme JENNIFER) - HARAS DE TAMERVILLE - 50500 ST COME DU MONT  
**CANEL** (Mme CHRISTINE) - 4 RUE DE L'AGREANT - 88140 VAUDONCOURT  
**CANET** (Mme ELISE) - LE BUISSON - 37310 TAUXIGNY  
**CANIEUT** (M. SIMON) - 18 CHEMIN DE LA CITADELLE - 85230 ST URBAIN  
**CANNELLE** (M. FABIEN) - 2 RUE SAINTE MARIE FERME DE SAINTE MARIE - 39120 BALAISEAUX  
**CANTETEAU** (M. JEAN-MARIE) - LA PIRONNIERE - 85450 CHAMPAGNE LES MARAIS - ☎ +332.51.56.60.07  
**CANTETEAU** (Mme MARTINE) - LA PIRONNIERE 67 RUE DU 8 MAI 1945 - 85450 CHAMPAGNE LES MARAIS - ☎ +332.51.56.60.07  
**CAPERET** (Mlle CELINE) - ROUTE D ARRAYOU - 65100 ESCOUBES POUTS  
**CAPITOL** (S.A.R.L.) - HARAS DU GAZON - 61210 NEUVY AU HOULME - ☎ +332.33.12.57.81  
**CAPOIS** (M. RICHARD) - KERGADOU - 29770 ESQUIBIEN  
**CAPORALETTI** (Mme CHRISTELLE) - 1 ROUTE DE CHEMILLY RAVRY - 89250 GURGY  
**CARBONNET** (M. YANN) - ECURIES DU VIEUX MOULIN CHEMIN DU CANAL - 77860 ST GERMAIN SUR MORIN  
**CARDOT** (Mme BARBARA) - 18 RUE DE VENISE - 51100 REIMS  
**CARDWELL** (Mme ALISON) - 52 RUE DU TIVOLI - 67000 STRASBOURG  
**CARLE** (Mme PAULINE) - 1 BIS LA CHALOUERE - 49450 SEVREMOINE  
**CARNEJAC** (M. FRANK) - 8 RUE DE LA MAIRIE - 65800 ORLEIX - ☎ +335.62.37.02.01  
**CAROF** (M. ALAIN) - 17 RUE DU PONT DE LA BARRE - 14710 TREVIERES  
**CAROF** (Mme LAURENCE) - LES ECURIES DU BESSIN 17 RUE DU PONT DE LA BARRE - 14710 TREVIERES - ☎ +332.31.92.35.05  
**CAROLINE LEMARIE** (S.A.R.L.) - 2 CHEMIN DU HAUT BOIS - 27930 HUEST  
**CAROLLO** (M. BASTIEN) - 9 CHEMIN DES ROSIERS - 89600 ST FLORENTIN  
**CAROLLO** (M. PHILIPPE) - CHEMIN DU MOULIN DE MONTLEU - 89600 ST FLORENTIN  
**CAROLLO** (M. THIBAUT) - CHEMIN DU MOULIN DE MONTLEU - 89600 ST FLORENTIN  
**CAROUGE** (M. HENRI) - 20 RUE FERDINAND BUISSON - 60210 THIEULOY ST ANTOINE  
**CARRALOT** (M. SEBASTIEN) - CHATEAU D ANGLUDET - 33460 CANTENAC  
**CARRE** (Mme MARTINE) - LE MEDRI 48 RUE DE CORBEHEM - 62112 GOUY SOUS BELLONNE  
**CARRIERE** (M. CHARLES) - 44 RUE VERTE - 60640 GOLANCOURT  
**CARRIL** (M. AARON) - 3 IMPASSE DU FIGUIER RIPERE - 79600 LOUIN  
**CARRIL** (M. ADRIAN) - 3 IMPASSE DU FIGUIER RIPERE - 79600 LOUIN  
**CARRIL** (Mme LORELE) - 3 IMPASSE DU FIGUIER RIPERE - 79600 LOUIN  
**CARUCCI** (Mme CHLOE) - 11 RUE EUGENE D'HALLENDRE BAT A APT 223 - 59110 LA MADELEINE  
**CARUEL** (Mme ISABELLE) - LES CAVALIERS DU CIEL LES ECURIES DE PEGASE - 28320 BAILLEAU ARMENONVILLE - ☎ +332.37.31.01.96  
**CASANOVA** (M. LAURENT) - 5 PLACE ARTHUR HONEGGER - 78180 MONTIGNY LE BRETONNEUX  
**CASELLA** (Mme VIRGINIE) - 409 CHEMINS DES COLLES - 83440 TOURRETTES  
**CASROUGE** (M. LAURENT) - LA CALVERIE - 14400 CROUAY - ☎ +332.31.92.40.28  
**CASSEGRAIN DEBOUVRY** (Mme LAETITIA) - 6 RUE DE LA CAFINERIE - 86330 FRONTENAY SUR DIVE - ☎ +335.49.01.40.66  
**CASSEGRAIN** (M. THIERRY) - 6 RUE DE LA CAFINERIE - 86330 FRONTENAY SUR DIVE - ☎ +335.49.01.40.66



**CASSOU** (M. BERTRAND) - HARAS DE LA SAPAIE - 61300 ST SYMPHORIEN DES BRUYERES - ☎ +332.33.84.84.97  
**CASTAGNE** (Mme MARIE-CAROLINE) - ECURIES THEIXOISES LE KERUDO - 56450 THEIX  
**CASTALDO** (M. ERIC) - 57 KERVENNI - 29870 LANDEDA  
**CASTEL ESCOFFIER** (Mlle SANDY) - HARAS DU VAL DES GENETS - 78117 CHATEAUFORT - ☎ 01.69.41.35.11  
**CASTELIN** (Mme CATHERINE) - 16 CHEMIN DES FOLLES ENTREPRISES - 95290 L ISLE ADAM - ☎ +331.34.08.09.26  
**CASTELLI** (Mme ANAIS MAROUSSIA) - LES DESDIERS - 04140 SEYNE - ☎ +334.92.35.24.43  
**CASTILLO NAJERA** (M. ALEXIS) - HARAS DU HAUT VAL - 61130 ST MARTIN DU VIEUX BELLEME  
**CASTILLON** (Mme GENEVIEVE) - 30 AVENUE FRANCOIS MITTERAND - 31800 ST GAUDENS  
**CATELINE** (Mme PERRINE) - LE BAS CEDRE - 35210 CHATILLON EN VENDELAIS  
**CATTELAINE** (Mme FANNY) - 7 RUE DU COLOMBIER - 95640 HARAVILLIERS  
**CATTELAINE** (Mme ISABELLE) - 6 RUE DU VALLON - 76220 GOURNAY EN BRAY - ☎ +331.34.02.14.62  
**CAUMEAU** (Mme SYLVIE) - 12 AVENUE LUCIEN GUITRY - 44500 LA BAULE ESCOUBLAC  
**CAUVET** (Mme JEANNINE) - CRECH ALIOU - 22160 BULAT PESTIVIEN - ☎ +332.96.45.73.86  
**CAVALEX** (S.A.R.L.) - DOUCETTE BEAUVAIS - 35380 PAIMPONT - ☎ +332.99.07.84.26  
**CAVALLIER** (Mme PAULINE) - 20 CHEMEIN DES SIGALERES - 82600 AUCAMVILLE  
**CAZENAVE** (Mme CORALIE) - 4 RUE LAENNEC - 40100 DAX  
**CAZENAVE** (M. EMERIC) - 4 RUE LAENNEC - 40100 DAX  
**CAZENAVE** (M. JEAN-PIERRE) - 33390 BLAYE  
**CAZENEUVE** (Mme CECILIA) - 2025 RTE DU LANDRAN TOQUE AQUI - 40380 GAMARDE LES BAINS - ☎ +335.58.98.63.01  
**CAZORLA** (M. DAVID) - LA LEONARDE N 435 ROUTE DU POULET - 26350 MONTCHENU  
**CE DE PIROU** (E.A.R.L.) - 44 VILLAGE BOURGOGNE - 50770 PIROU  
**CELTIAN** (G.A.E.C.) - 34 RUE DU CHATEAU 34 RUE DU CHATEAU - 54370 DROUVILLE  
**CEMON** (M. SEBASTIEN) - 390 RUE DES VOLETTES - 85220 COMMEQUIERS  
**CENCIER** (M. ERIC) - 22 PENQUER - 22290 PLEGUIEN - ☎ 02.96.65.36.11  
**CENTRE EQUESTRE CERVAL** (S.A.R.L.) - 4 ROUTE DU LANDREAU DU PAS - 44980 STE LUCE SUR LOIRE - ☎ +332.40.25.70.16  
**CENTRE EQUESTRE D' UNIEUX** (S.A.R.L.) - 4 RUE FRANKLIN - 42240 UNIEUX  
**CENTRE EQUESTRE DE BERTAUCOURT** (S.A.R.L.) - 3 CHEMIN DE L EMPEREUR - 02800 BERTAUCOURT EPOURDON  
**CENTRE EQUESTRE DE BOISROND** (S.C.E.A.) - 11 IMPASSE DE BOISROND - 16290 ST SATURNIN  
**CENTRE EQUESTRE DE CHANTELOUP** - CHANTELOUP C/O PONCET PIERRE ALEXANDRE - 58420 DOMPIERRE SUR HERY - ☎ +333.86.29.00.10  
**CENTRE EQUESTRE DE LA CONTANCE** (S.A.R.L.) - 5 RUE DE L HERONNE - 52220 LANEUVILLE A REMY  
**CENTRE EQUESTRE DE LA COTE** (S.A.R.L.) - LA COTE - 01400 NEUVILLE LES DAMES - ☎ +334.74.55.62.86  
**CENTRE EQUESTRE DE LA MARONNE** (E.A.R.L.) - SALLES - 15140 ST MARTIN VALMEROUX - ☎ +334.71.69.20.02  
**CENTRE EQUESTRE DE LUXEUIL** (E.A.R.L.) - ROUTE DE BREUCHES - 70300 LUXEUIL LES BAINS  
**CENTRE EQUESTRE DE SENONCHES** - FERME DE LA HUTTE - 28250 SENONCHES - ☎ +332.37.37.74.04  
**CENTRE EQUESTRE DU CREVON** (S.A.R.L.) - 1690 ROUTE DE RY - 76116 BLAINVILLE CREVON  
**CENTRE EQUESTRE DU JAMBOT** - LYCEE AGRICOLE PRIVE 1, ROUTE DE CHATILLON - 36700 ST CYRAN DU JAMBOT - ☎ +332.54.02.22.53  
**CENTRE EQUESTRE LES VASEIX** - LES VASEIX - 87430 VERNEUIL SUR VIENNE  
**CENTRE HIPPIQUE DE MAZERAY** (S.A.R.L.) - 11 ROUTE DE SAINTE MEME - 17400 MAZERAY - ☎ +335.46.59.16.54  
**CENTRE HIPPIQUE THUEGAY** (S.A.R.L.) - 27, RUE DE LA SALLE - 91540 FONTENAY LE VICOMTE  
**CERCLE HIPPIQUE D' ANTONNE** (E.A.R.L.) - LES BEGOUX - 24420 ANTONNE ET TRIGONANT - ☎ +335.53.35.22.14  
**CESSE** (M. LIONEL) - 6 ET 7 RUE POND DE NIED PONTIGNY - 57220 CONDE NORTHEN  
**CESSIECQ** (Mme MARIANNE) - 2 RUE BENOIT MALON - 42610 ST ROMAIN LE PUY  
**CHABANON** (M. JEAN-CLAUDE) - 315 RUE DE LA CHAPELLE - 01700 LES ECHETS  
**CHABANON** (Mlle LUDIVINE) - 315 RUE DE LA CHAPELLE - 01700 MIRIBEL  
**CHABERT** (Mme FABIENNE) - CHEMIN DE BERGERON - 07440 ALBOUSSIERE  
**CHABOT** (Mme FANNY) - 300 ROUTE DE CASTRIES - 34670 BAILLARGUES  
**CHABOT** (Mme MARINE) - 178 RUE DU FAUBOURG SAINT HONORE - 75008 PARIS 08  
**CHABOT PANTALL** (Mme YVETTE) - LE BOIS DU COIN - 49600 BEAUPREAU  
**CHABOTEAU** (M. GAETAN) - ECURIE DE L'AUMOY ECURIE DE L'AUMOY GALBRUNNIERE - 72540 EPINEU LE CHEVREUIL  
**CHAINIER** (S.C.A. DOMAINE) - CHATEAU DE LA ROCHE - 37530 CHARGE - ☎ 02.47.23.12.69  
**CHALANDRE** (M. SYLVAIN) - ECURIES DE LA FERRIERE - 58230 ALLIGNY EN MORVAN - ☎ +333.86.76.15.53  
**CHALIER** (M. STEPHANE) - VEYRIERES - 15250 NAUCELLES - ☎ +334.71.47.20.28  
**CHALLINE** (M. OLIVIER) - 33 RUE DU BOIS - 70500 CHAUVIREY LE VIEIL - ☎ +333.84.68.75.82  
**CHALLINE** (Mme PASCALE) - 33 RUE DU BOIS - 70500 CHAUVIREY LE VIEIL  
**CHAMBRET** (M. DAMIEN) - 6 RUE DE TIVOLI - 16400 VOEUIL ET GIGET  
**CHAMOULEAU** (M. ERIC) - 12 IMPASSE DE LA ROBERTRIE - 17220 STE SOULLE  
**CHAMP PERCHET** (E.A.R.L.) - ECURIE DE BELLEFOND 3 RUE DU PARIMARET - 21490 BELLEFOND  
**CHAMPEVAL** (Mme CHRISTINE) - SOULT - 19500 LIGNEYRAC - ☎ +335.55.24.23.82  
**CHAN** (M. PHILIPPE) - 20 CHEMIN DE PARIS - 77760 RECLOSES  
**CHANDELIER** (M. JEAN-FRANCOIS) - 203, IMPASSE DU MONT ROTI - 76210 BEUZEUILLETTE - ☎ +332.35.31.59.76  
**CHANDELIER** (Mme PASCALE) - 203, IMPASSE DU MONT ROTI - 76210 BEUZEUILLETTE - ☎ 02.35.31.59.75  
**CHANGEUR** (Mme BERENICE) - LE MOULIN DU CHATELARD - 16230 PUYREAUX - ☎ +335.45.22.22.33  
**CHANUT** (M. HUBERT) - SAINT JEAN - 76690 ST ANDRE SUR CAILLY  
**CHAPELLE** (Mlle CHRISTELLE) - LA FAFINERIE - 50270 LES MOITIERS D ALLONNE  
**CHAPUT** (Mme SANDRINE) - 21 ROUTE DE PARIS - L AUMONE ELEVAGE D'ERMONT - 36170 MOUHET - ☎ +332.54.47.07.87  
**CHARD** (Mme CORALIE) - DOMAINE DE PEPRAT ROUTE DE GRAULHET - 81440 PUYCALVEL  
**CHARENTES PERIGORD** (E.A.R.L.) - ROUTE DE CHAZELLES - 16110 PRANZAC - ☎ +335.45.70.35.25  
**CHARLES** (M. MAXIME) - 30 RUE GEORGES BRASSENS - 14350 SOULEUVRE EN BOCAGE  
**CHARLET** (Mme ANNE) - 43 RUE BLANQUI - 59215 ABSCON  
**CHARLOT** (M. JEAN-MARIE) - 11 RUE JEAN GARNIER ELEVAGE DE CHAMPLOUE - 52600 COHONS - ☎ 03.25.88.22.58  
**CHARNAY** (M. CLAUDE) - ELEVAGE SAINT CLAIR - 50680 ST CLAIR SUR L ELLE - ☎ +332.33.57.63.37  
**CHARON** (M. SEBASTIEN) - 2 RIMATOU - 89520 FONTENOY

**CHAROY** (Mme BENEDECITE) - 2 RUE DU HAMEAU DE MAUREPAS HARAS DU BREAU - 77940 BLENNES - ☎ +331.64.31.06.76

**CHARPENTIER** (M. FREDERIC) - LES CHAPOUTINS - 89270 ESSERT - ☎ +333.86.81.63.23

**CHARPIGNON** (M. JEAN-CLAUDE) - 7, ALLEE LOUIS BREGUET - 51450 BETHENY - ☎ +333.26.07.45.60

**CHARRAYRE** (Dr. MARIE-NOELLE) - LA MADELEINE 7 RUE DES ACACIAS - 44460 FEGREAC - ☎ +332.40.91.21.06

**CHARTIER** (M. DAVID) - ECURIES MALTO LE HAUT DE TOTES L'ODON - 14170 TOTES

**CHARTIER** (Mme OLYMPIA) - MALVOISINE - 78720 SENLISSE

**CHARTIER** (M. VINCENT) - 50 RUE CAULAINCOURT - 75018 PARIS 18 - ☎ +331.42.54.74.36

**CHASSAING** (M. BRUNO) - LA MASSUERE - 35460 ST ETIENNE EN COGLES - ☎ +332.99.98.66.16

**CHASSEIGNE** (M. BENOIT) - 2 TER ROUTE DU MONT MARLET - 60850 PUISEUX EN BRAY - ☎ +333.44.46.63.18

**CHATEAU BACON** (E.A.R.L.) - 13 AVENUE STEPHEN COUPERIE CHATEAU DE BACON - 33440 ST VINCENT DE PAUL - ☎ +335.57.77.12.19

**CHATEAU DE LA BOURBANSAIS** (E.U.R.L.) - CHATEAU DE LA BOURBANSAIS - 35720 PLEUGUENEUC - ☎ +332.99.69.40.48

**CHATELIER** (M. ALAIN) - LE PETIT BREUIL 12 ROUTE DE DEYRANCON - 79210 MAUZE SUR LE MIGNON - ☎ 05.49.26.33.43

**CHAULIEU** (M. STEPHANE) - 2 HAMEAU DU JARDIN - 50310 LESTRE - ☎ +332.33.54.56.37

**CHAUMANCON** (E.A.R.L.) - FERME DE CHAUMANCON - 89400 MIGENNES - ☎ +333.86.80.42.75

**CHAUMONT** (M. DANIEL) - 1, RUE DE LA PETITE VILLE - 55600 FLASSIGNY - ☎ 03.29.88.14.76

**CHAUSSIVERT** (Mme DIANE) - 234 RUE DE TESSY - 50000 ST LO

**CHAUVEAU** (M. DIDIER) - LES GIRONNETS - 24560 PLAISANCE - ☎ +335.53.27.07.82

**CHAUVET** (Mme CLAIRE) - LE PINY HAUT - 43200 YSSINGEAUX

**CHAUVIN** (M. JEAN-PAUL) - LA PETITE ROUTE - 50700 VALOGNES - ☎ +332.33.40.21.53

**CHAUVIN** (M. YVES) - 1070 ROUTE DE COURCELLE - 71500 BRUAILLES - ☎ +333.85.75.09.65

**CHAVAGNAC** (M. HERVE) - HARAS DE VEYLE LE RATTY - 01240 DOMPIERRE SUR VEYLE - ☎ +334.74.32.90.44

**CHAVAGNAC** (M. HERVE) - CHEMIN DU MAS BONIN - 01240 DOMPIERRE SUR VEYLE

**CHAVET** (M. MARTIAL) - LE MUSSEAU 2 CHEMIN DE LA CLOVE - 71510 ESSERTENNE - ☎ +333.85.45.61.37

**CHEKLI** (M. LAURENT MICHEL) - 7 PLACE DES TISSERANDS - 76130 MONT ST AIGNAN - ☎ 02.35.74.10.40

**CHENOT BRU** (Mme NATHALIE) - 64 RUE VILLE PEPIN - 35400 ST MALO

**CHENU** (M. ANDRE) - HARAS DU PLESSIS MASSEY - 14270 LE MESNIL MAUGER - ☎ +332.31.63.83.41

**CHENU** (Mme ANNICK) - HARAS DU PLESSIS MASSEY - 14270 LE MESNIL MAUGER - ☎ +332.31.63.83.41

**CHENUT** (M. MARC) - 44 ALLEE DE CHAPONVAL - 78590 NOISY LE ROI

**CHERET** (M. ROMAIN) - LE HAUT PLESSIS - 35310 MORDELLES

**CHEVALIER** (M. ALAIN) - 1 LA CHAPOTIERE - 85130 LA VERRIE

**CHEVALIER ASSURANCES CHEVALIER** (S.A.S. GROUPE) - 18 RUE SAINT CHARLES BP 285 - 84011 AVIGNON CEDEX 1

**CHEVALIER** (Mme CHRISTINE) - LA CHAPOTIERE - 85130 LA VERRIE

**CHEVALIER** (M. FRANCK) - 7 RUE DES CHARDONNERETS - 86300 CHAUVIGNY

**CHEVALIER** (M. FRANCK) - 8 RUE DES CLOTIERES - 86300 CHAUVIGNY

**CHEVALIER** (M. JACQUES) - MANOIR DE LA GARETTE 12 RUE DE LA GARETTE - 22490 PLOUER SUR RANCE - ☎ +332.96.89.15.50

**CHEVALIER** (M. JACQUES) - 12 RUE DE LA GARETTE - 22490 PLOUER SUR RANCE

**CHEVALIER** (Mme KARINE) - 7 RUE DES CHARDONNERETS VILLENEUVE - 86300 CHAUVIGNY - ☎ +335.49.00.08.65

**CHEVALIER** (Mme KARINE) - 8 RUE DES CLOTIERES - 86300 CHAUVIGNY

**CHEVALIER** (M. MARC) - HARAS DU CHENE BRULE - 49490 BREIL - ☎ +332.41.89.31.97

**CHEVALIER** (M. ROMAIN) - 3 IMPASSE GASTON WILLAY APPT 10 - 85000 LA ROCHE SUR YON

**CHEVALIER** (M. THIERRY) - LA CHAPOTIERE - 85130 LA VERRIE - ☎ +332.51.65.93.31

**CHEVALLIER** (M. DAVID) - 1 RUE DU BATARDEAU - 85450 CHAMPAGNE LES MARAIS

**CHEVALORISATION** (E.U.R.L.) - 22 AVENUE VICTOR THIEBAUT - 77177 BROU SUR CHANTEREINE

**CHEVAUX** (M. DAVID) - 2 CHEMIN DES MOLUES - 95430 AUVERS SUR OISE

**CHEVAUX OSNARD** (E.A.R.L.) - CHEVAUX OSNARD 136 ROUTE D'OSNARD - 71620 ST MARTIN EN BRESSE - ☎ +333.85.47.71.24

**CHEVEREAU** (M. LAURENT) - LA GOUJONNIERE - 72120 ST CALAIS

**CHEVERON JONART** (Mme CHARLENE) - 1 L HOTEL BEAUFILS - 50750 QUIBOU

**CHIAROTTO** (M. ENZO) - 6 PLACE MARTYRS DE LA RESISTANCE - 57530 COURCELLES CHAUSSY

**CHIAROTTO** (Mme MARINE) - 6 PLACE MARTYRS DE LA RESISTANCE - 57530 COURCELLES CHAUSSY

**CHICANNE** (M. JEAN-PIERRE) - L'ESPERANCE - 36190 ORSENNES - ☎ +332.54.47.34.97

**CHIGNOL** (Mme NADINE) - CHATEAU GAILLARD ROUTE DE LA BROUSSE - 72400 BOESSE LE SEC

**CHILDERIC** (Mme ANNE) - LA SAPINIERE - 63920 PESCHADOIRES

**CHILDERIC CHABANY** (Mme GENEVIEVE) - LA SAPINIERE - 63920 PESCHADOIRES

**CHILLET** (M. MICHEL) - CHEMIN DU CASTELET - 50700 VALOGNES - ☎ 02.33.40.26.28

**CHIRON** (M. PIERRE) - MOULIN DE KERALYS - 56310 GUERN - ☎ +332.97.27.72.88

**CHIRPAZ** (Mme ANNE MARIE) - TROMELIN - 29790 MAHALON

**CHIRUMBERRO** (M. JON) - ECURIE DE TOULOS TOULOS NORD - 47300 VILLENEUVE SUR LOT

**CHLADEK** (M. THOMAS) - 434 RUE DE THIZY C/O STEPHANE MAYOR - 69400 VILLEFRANCHE SUR SAONE

**CHOAIN** (M. CHRISTOPHE) - 2, GRANDE RUE - 02270 POUILLY SUR SERRE

**CHOBLET** (M. ADRIEN) - 54 RUE JEAN MERMOZ - 44620 LA MONTAGNE - ☎ 02.40.65.89.21

**CHOLAT** (Mme GWENDOLINE) - 1759 ROUTE D ISELET - 38510 MORESTEL

**CHOLLET** (Dr. Vét. ELODIE) - LE PETIT HAUTIER RD 915 2 ROUTE DE PARIS - 76220 MENerval

**CHOPARD** (Mme ANNE) - 5 BIS GRANDE RUE - 25250 HYEMONDANS

**CHOPARD** (M. JEAN-CHARLES) - 5 BIS GRANDE RUE - 25250 HYEMONDANS

**CHOPIN** (M. YOHANN) - PEULEN - 56440 LANGUIDIC

**CHOPLAIN** (M. AMAURY) - DOMAINE DES JALOTS - 91410 DOURDAN

**CHORIER** (M. MARTIAL) - 2 RUE DES CARRIERES - 38390 MONTALIEU VERCIEU

**CHOTARD** (M. MANUEL) - 10 LA GERBAUDIÈRE SAINT MARTIN DES NOYERS - 85140 ST MARTIN DES NOYERS

**CHOULY** (M. JULIEN) - COMBREN - 24630 JUMILHAC LE GRAND

**CHOUVEL** (M. FREDERIC) - 14 RUE DES TERRIERS - 78930 VILLETTE

**CHRETIEN** (Mme CHRISTEL) - 629 ROUTE DE ST TRIVIER - 01090 FRANCHELEINS - ☎ +334.74.06.24.63

**CHRISTOPHE DEUQUET** (E.U.R.L.) - HARAS DE BEL AIR - 37230 PERNAY

**CHURLAUD** (Mme ALEXANDRA) - 26 ROUTE DE STE MEME - 17400 MAZERAY

**CIBRAY PAYSSERAN** (Mme CORINNE) - 378 AVENUE DE LA GARE - 31660 BESSIERES  
**C.I.E. BRONN** (S.A.R.L.) - 3 CHEMIN DES ECURIES - 67117 FESSENHEIM LE BAS  
**CIMOLAI** (M. JEAN-PIERRE) - LESMONT HARAS DU GOLFE - 22490 PLOUER SUR RANCE  
**CIROTTEAU** (Mme SEGOLENE) - 223 AVENUE DES CAILLOLS - 13012 MARSEILLE 12  
**CISA** (M. NICOLAS) - 1841 ROUTE DE LARRA - 31330 MERVILLE - ☎ +335.61.85.85.29  
**CLAIR** (Mme CAMILLE) - CHEZ DR V. ELODIE CHOLLET RD 915 - 2 ROUTE DE PARIS LE - 76220 MENEVERAL  
**CLAMAGIRAND** (M. JULIEN) - LA FABRIE - 12300 ST SANTIN  
**CLAUDE** (M. JOEL) - 10, RUE DU POTET - AGEMONT - 88390 DOMMARTIN AUX BOIS - ☎ +333.29.66.85.15  
**CLAVEAU** (Mme LUCIE) - LA JAUNAIE - 37260 ARTANNES SUR INDRE  
**CLAVEL** (M. JOEL) - LE CLOS LANGLADE - 19100 BRIVE LA GAILLARDE - ☎ +335.55.86.04.65  
**CLAVEL** (M. PATRICK) - 14 AVENUE GABRIEL PERI - 81500 LAVAUUR  
**CLAVEREAU** (M. JEAN MARIE) - 3 CHEMIN DE GUILLEMORE LE BOURNEUF 49350 LE THOUREIL - 49610 JUIGNE SUR LOIRE - ☎ +332.41.91.93.75  
**CLEMENCE** (M. STEPHANE) - ROUTE DE PORT BLANC - 56870 BADEN  
**CLEMENT** (Mme ANNE-LAURE) - ELEVAGE DE L'OR LES TERRAGES - 18390 ST MICHEL DE VOLANGIS  
**CLEMENT** (M. CHRISTIAN) - 43 RUE DE DONWETZ - 62770 AUCHY LES HESDIN  
**CLEMENT** (Mme CLAUDINE) - 3 RUE DU PASSEUR LE PORT SAINT HUBERT - 22490 PLOUER SUR RANCE  
**CLEMENT** (Mme MARIA) - 43 RUE DE DONWETZ ELEVAGE DU HILLE - 62770 AUCHY LES HESDIN  
**CLEMENT-ROBIN** (M. LOUIS) - 14 RUE DU BAS - 50590 HAUTEVILLE SUR MER - ☎ +332.33.07.52.22  
**CLEON** (Mme NOEMIE) - LA COLOMBIERE - 49340 VEZINS  
**CLERE** (M. CHRISTOPHE) - 6 RUE DU CLAIR RUISSEL - 76660 FREAUVILLE  
**CLERIGUES** (Mme EMMA) - 1 IMPASSE DES VIGNOBLES - 30132 CAISSARGUES  
**CLIVIO** (M. THOMAS) - LA CROIX ROUGE - 56310 BUBRY  
**CLOUET** (M. BERNARD) - 1 CHEMIN DE LA BOUTONNIERE - 50300 AVRANCHES  
**CLOVERLEAF FARM LLC** - 833 MADISON AVENUE SUITE A3 - 10021 NEW YORK - ETATS UNIS D'AMERIQUE  
**CLOVERLEAF FARM LLC** - CHEZ M. CLAUDE PERREAU CENTRE EQUESTRE ETRIER-AIGUILLY - 42720 VOUGU  
**CLUB HIPPIQUE DE ST GERMER** - 29 BIS RUE DE L'ETANG - 60850 ST GERMER DE FLY - ☎ +333.44.82.62.27  
**C.N.G.D.** (E.A.R.L.) - 22 ROUTE DE CHAMTENARD - 27950 STE COLOMBE PRES VERNON  
**CNUDDE** (Mme CHRISTELLE) - DOMAINE DE LA MONTJOINTERIE - 45360 CERNOY EN BERRY  
**CNUDDE** (Mme VALERIE) - LE CHAMP HAZARD NAOURS - 80260 NAOURS  
**COATLEVEN** (Mme CHRISTIANE) - ROUTE DE MONA N1 - 86320 CIVAUX  
**COCHE** (M. JEAN-PAUL) - 62 BIS BOULEVARD DE CACQUERAY ELEVAGE STALL JEAN PAUL COCHE - 44500 LA BAULE ESCOUBLAC  
**COCHET** (M. JEAN-PIERRE) - 1, RUE DE L'EGLISE - 51140 BREUIL - ☎ +333.26.48.56.70  
**COCHET** (Mme PATRICIA) - 1 RUE DE L EGLISE - 51140 BREUIL  
**COHENDET** (M. ERIC) - MAISON NEUVE - 79200 CHATILLON SUR THOUE  
**COILLOT** (Dr. Vét. SANDRA) - HARAS X Y - 10210 LES LOGES MARGUERON - ☎ +333.25.81.49.22  
**COIN** (Mme FRANCESCA) - HARAS DE LA POMMERAYE ROUTE DE DIVES - 14100 ST DESIR  
**COINON** (M. CHRISTOPHE) - 46 RUE DE LA BERGERIE - 62360 CONDETTE  
**COISNE DAVROU** (Mme MAELLE) - 1848 ROUTE DE LA GARE - 86550 MIGNALOUX BEAUVOIR  
**COLAS COAT PIQUET** (E.A.R.L.) - COAT PIQUET - 22480 MAGOAR  
**COLAS** (Mme JEANNE) - COAT PIQUET - 22480 MAGOAR  
**COLIN** (Dr. Vét. ALEXIA) - 10 RUE DE LA RESISTANCE - 50570 LA CHAPELLE EN JUGER - ☎ +332.33.55.01.15  
**COLIN** (Mme LAURA) - 91, RUE DE BADONVILLER - 54000 NANCY  
**COLIN** (Mme MARIE-ALIX) - 91 RUE DE BADONVILLER - 54000 NANCY  
**COLLANGE** (M. SYLVAIN) - 15 CHEMIN DE TREYDIEU PLAGNE - 63500 BRENAT  
**COLLAS** (Mme GENEVIEVE) - FONTAINE ESSARTS 15, RUE DE LA SOURCE - 51210 MONTMIRAIL - ☎ +333.26.81.24.58  
**COLLE** (M. FRANCOIS) - 11 RUE MONSIEUR - 80300 ENGLEBELMER  
**COLLET** (M. PATRICK) - IMPASSE DE KERGUERO - 56400 BRECH  
**COLLIGNON** (Mme SOPHIE) - MANOTON - 32190 CALLIAN  
**COLOMB** (Mme LAURENCE) - CHEZ BELIGNEUX LE HARAS 269 RUE DE CRUISSEAU - 01360 BELIGNEUX  
**COLOMBEL** (M. DIDIER) - LE BOULAT - 17270 CLERAC - ☎ +335.56.95.72.97  
**COMA** (Mme SOPHIE) - LE PEYREGUIL BLOC B N 7 - 09400 TARASCON SUR ARIEGE  
**COMBASTEL** (M. JEAN-CHARLES) - LES QUATRE VENTS - 87460 BUJALEUF - ☎ +335.55.69.56.36  
**COMBES** (Mme CAMILLE) - 1 IMPASSE DU RIVAL - 31450 DEYME  
**COMMEAU** (Mme LAURENCE) - LIEU DIT LES BESTIAUX LES PRES DU SOLEIL - 58300 TOURY LURCY  
**COMPLEXE HIPPIQUE DES PIEUX** (S.A.R.L.) - 33 ROUTE DE BARNEVILLE - 50340 LES PIEUX - ☎ +332.33.10.18.82  
**COMTE** (Mlle ANAELLE) - 71 ROUTE DE POISSON - 71600 PARAY LE MONIAL  
**COMTE** (Mme CATHERINE) - 32 ROUTE DE CHARCHILLAC - 39700 SALANS  
**COMTE** (Mme CHANTAL) - 71 ROUTE DE POISSON HARAS DU SUD - 71600 PARAY LE MONIAL  
**CONDE FERREIRA** (M. ANTONIO) - LE GRAND COUROY - 77640 JOUARRE - ☎ +331.64.03.10.99  
**CONRAD** (M. GUY) - 34, RUE DIVISION LECLERC - 88270 DAMAS ET BETTEGNEY - ☎ +333.29.36.61.69  
**CONVERS** (Mme ROMANE) - LES ETRETS - 01330 LE PLANTAY - ☎ +334.74.98.41.73  
**COPPET** (M. ALEXANDRE) - 343 CHEMIN DU MOULIN DE NAZ - 74560 MONNETIER MORNEX  
**CORAL** (M. EDOUARD) - 59 RUE MOISE APPT 001 - 76000 ROUEN  
**CORMAULT** (M. VINCENT) - ELEVAGE DES BLES - 88210 HURBACHE  
**CORNELOUP** (Mme LAURIE) - LES TREMBLES - 03130 AVRILLY  
**CORNIERE** (Mme MARINA DE) - LES TROIS PARTS ELEVAGE DES PARTS - 14950 ST PIERRE AZIF  
**COSSE** (M. PASCAL) - 279, RUE JEANNE PAISNEL - 50300 ST SENIER SOUS AVRANCHES - ☎ 02.33.60.85.30  
**COSTE** (Mme LAURA) - LA FAYE - 24630 JUMILHAC LE GRAND - ☎ +335.53.62.08.69  
**COSTIL** (M. FRANCOIS) - LE BOURG - 14350 CARVILLE - ☎ +332.31.66.06.30  
**COT CHAT** (E.A.R.L.) - CHEMIN COTE CHAT - 70000 MAILLEY ET CHAZELOT  
**COTENTIN** (M. ROLAND) - LE MONT OGER - 50620 ST JEAN DE DAYE - ☎ +332.33.57.19.07  
**COTENTIN** (Mme SANDRINE) - LE MONT OGER - 50620 ST JEAN DE DAYE  
**COTINET** (Mme ODILE) - LES RAYNAUDES - 81470 ALGANS - ☎ +335.63.75.43.72



**COTTEREAU** (Mme ANAIS) - LE VIEUX CHATEAU - 41600 NOUAN LE FUZELIER  
**COTTIN** (M. BRUNO) - PONEY CLUB DE RICHEMONT RICHEMONT - 01320 VILLETTE SUR AIN - ☎ +334.74.35.60.82  
**COTTIN** (Mme VIRGINIE) - LA CANTRAIE - 44110 ERBRAY  
**COTTREAU** (Mme THERESE) - LE ROSSAY - 49370 ST CLEMENT DE LA PLACE  
**COUDERC** (M. MATHIAS) - LE CLOS ECURIE DU CLOS - 91790 BOISSY SOUS ST YON - ☎ +333.60.82.09.62  
**COUDRAY** (Mme GILDA) - LA POIGNARDIERE - 72310 COGNERS - ☎ +332.43.35.85.39  
**COUE** (Mme CECILE) - 32 BRANCILLET - 56800 GUILLAC  
**COUENNE** (M. FREDERIC) - 5, CHEMIN DE KERAVELLOU - 22970 COADOUT - ☎ +332.96.43.87.67  
**COUENNE** (Mme VALIA) - CHEMIN DE KERAVELLOU - 22970 COADOUT  
**COUENNE** (M. VITALI) - CHEMIN DE KERAVELLOU - 22970 COADOUT  
**COUETIL** (M. JEAN-FRANCOIS) - LA PATOYERE - 50860 MOYON - ☎ 02.33.05.18.53  
**COUETIL** (M. JEAN-FRANCOIS) - EARL DE LA COUR LA PAYOTIERE - 50860 MOYON  
**COUGOUILLE** (Mme VALERIE) - 3 CHEMIN DU TERRAIL HARAS DES MENEUX - 33880 ST CAPRAIS DE BORDEAUX - ☎ +335.56.21.37.34  
**COUILLARD** (M. JEAN JACQUES) - HAUTMESNIL 15 ROUTE DES HAMEAUX - 50390 ST SAUVEUR LE VICOMTE - ☎ +332.33.41.66.01  
**COULLOUD** (M. PIERRE) - 20 RUE DE LA GRANDERIE - 50570 REMILLY SUR LOZON - ☎ +332.33.05.58.09  
**COULON** (E.A.R.L.) - LA GAUDINIERE - 53260 PARNE SUR ROC - ☎ +332.43.98.36.08  
**COUPET** (Mme CLAIRE) - 5 CHEMINS DU PUITTS RALLET LE COUDRET - 17700 ST SATURNIN DU BOIS  
**COUPPEY** (Mme ANNE-LAURE) - LA RICHEMONNERIE - 50700 COLOMBY - ☎ 02.33.40.18.25  
**COUPPEY** (M. PAUL) - LA RICHEMONNERIE - 50700 COLOMBY  
**COUPPEY** (M. PIERRE) - LA RICHEMONNERIE - 50700 COLOMBY - ☎ +332.33.40.18.25  
**COUPRIE CANESTRIER** (Mme JACQUELINE) - HARAS DE LA PILLIERE - 61360 BELLAVILLIERS  
**COUPRIE** (M. JEROME) - CHEZ BAIGE 13 ROUTE DES MURAILLES - 16230 ST ANGEAU - ☎ +335.45.90.60.21  
**COURALLY** (Mlle CATHERINE) - 349 RUE DE LA GUETTE - 03310 VILLEBRET - ☎ 04.70.03.66.74  
**COURCEL** (Mme HELENE) - LA BRETECHE - 44670 PETIT AUVERNE  
**COURILLEAU** (M. ALEXIS) - LA TROGNERIE - 79250 NUEIL LES AUBIERS  
**COURILLEAU** (M. OLIVIER) - LA TROGNERIE - 79250 NUEIL LES AUBIERS - ☎ +335.49.65.21.67  
**COURILLEAU** (M. VINCENT) - 7 RUE DES GENNETRIES - 79250 NUEIL LES AUBIERS  
**COURNAULT** (M. ETIENNE) - FERME DE BEDON - 54210 LUPCOURT - ☎ +333.83.46.53.16  
**COURSAUD** (M. JEAN-FRANCOIS) - LA GRANGE HARAS DES CABANES - 79510 COULON - ☎ +335.49.35.87.49  
**COURT** (M. BENOIT) - LA PILATIERE - 86320 PERSAC - ☎ 05.49.48.66.75  
**COURTE** (Mme ISABELLE) - 2 RUE D'ENGWILLER - 67580 MIETESHEIM  
**COURTIN** (M. YWEN) - 9 AVENUE DES ADAGES - 95220 HERBLAY  
**COURTOIS** (M. JEAN-CHARLES) - 105 AV GUILLAUME LE CONQUERANT - 14390 CABOURG  
**COURVOISIER ALAIN** (E.A.R.L.) - 15 RUE DE LA BARRE - 70100 AUTREY LES GRAY - ☎ +333.84.65.60.60  
**COUSSEMANT** (Dr. Vét. CATHERINE) - LA PLAINE DU MOULIN 591 CHEMIN DE LA MARE HAIZE - 76111 VATTETOT SUR MER  
**COUSTOU** (M. BENOIT) - MAISON ANETO 64 RUE DU DOCTEUR HUGUET - 31440 CIERP GAUD  
**COUTANT** (M. SEBASTIEN) - LE PETIT SAINT JEAN - 37330 ST LAURENT DE LIN  
**COUTARD** (Mme ANAIS) - LA CROIX HABERT - 37340 CLERE LES PINS  
**COUTELLIER** (M. ERIC) - 13 RUE DU VAL DE LOIRE - 78310 MAUREPAS  
**COUTIN** (M. MATHIEU) - LA GIBAUDIERE - 49460 SOULAIRE ET BOURG  
**COUTON** (M. DIDIER) - L'OUICHE DE LA VERE - 85710 BOIS DE CENE - ☎ +332.51.49.30.61  
**COUTON** (M. OLIVIER) - LA BELLE ETOILE - 85710 BOIS DE CENE  
**COUTON** (M. ROMAIN) - LA BELLE ETOILE - 85710 BOIS DE CENE  
**COUURIER** (M. SEBASTIEN) - LA VAYRIE - 35230 BOURGBARRE  
**COUVE** (Mme FRANCOISE) - 1 RUE DES MOULINS - 49700 LES ULMES  
**COUVE** (M. OLIVIER) - 1 RUE DES MOULINS - 49700 LES ULMES  
**COUVE** (M. OLIVIER) - PONEY CLUB VILLE TOURAULT - 22190 PLERIN - ☎ 02.96.74.70.81  
**COVINI** (M. JULIEN) - 21 ROUTE DES SECS PRES - 88230 FRAIZE - ☎ +333.29.50.47.36  
**COYNE BODIN** (Mme MARIE-CAROLINE) - VAUGIRARD - 42600 CHAMPDIEU - ☎ +334.77.58.33.88  
**COZIEN** (Mme FLORENCE) - KERBRINGAL IZZELA - 29460 DIRINON  
**CREMIEUX** (Mme CHARLOTTE) - LE CHATEAU GAILLARD - 85230 BOUIN  
**CREPEAU** (M. ALCIDE) - LE LAC CREUX - 18310 GRACAY - ☎ +332.48.51.27.17  
**CREPEL** (M. PASCAL) - LA CHAUME - 37160 DESCARTES  
**CREPELLE** (M. PASCAL) - LA PETITE CHAUME - 37160 DESCARTES  
**CREPIN** (Mme VALERIE) - 23 RUE DU 11 NOVEMBRE - 80800 AUBIGNY  
**CREPY** (M. PHILIPPE) - ECURIE DU GRAND MONDON GOURRIN - 47180 CASTELNAU SUR GUIPE  
**CRETTEL** (M. JULIEN) - HAMEAU DE LEDQUENT - 62250 MARQUISE  
**CRETIN** (Mme ISABELLE) - LES LORINS - 71330 SENS SUR SEILLE  
**CRETIN** (Mme PATRICIA) - LES LORINS - 71330 SENS SUR SEILLE  
**CRETIN** (M. PHILIPPE) - 460 RUE DE LA TUILERIE - 71330 SENS SUR SEILLE  
**CRIVELLI** (M. STEPHANE) - 11 RUE GIGODOT - 69004 LYON 04 - ☎ +334.78.39.60.47  
**CROCHET** (M. DENIS) - LA BIGOTTERIE 44 CHEMIN DU MARCHE BESSON - 85300 CHALLANS  
**CROCHET** (M. SEBASTIEN) - 44 CHEMIN DU MARCHE BESSON - 85300 CHALLANS  
**CROCHON** (M. AURELIEN) - HARAS ST ESTEVE D ANDIOL 557 RTE DE ST ESTEVE - 13670 ST ANDIOL  
**CROISIER** (M. BENJAMIN) - 4 RUE DU MONT JUS HARAS DE CASTILLE - 88170 GEMMELAINCOURT  
**CROTET** (M. LILIAN) - 6 RUE VOISOT - 21170 ESBARRES  
**CROZIER** (Mme MICHELE) - LE SALOZ - 01400 NEUVILLE LES DAMES - ☎ +334.74.55.67.41  
**CUART** (Mme INGRID) - 2 RUE DE LA POLOGNE - 54300 LUNEVILLE  
**CUGGE** (Mme ASA) - LE VILLAGE ELEVAGE DU SORIAN - 31420 CAZENEUVE MONTAUT  
**CUNY REVEILLE** (Mme JOCELYNE) - 536 RUE DU CHENE GUMENIL - 88220 HADOL  
**CUNY REVEILLE** (Mme JOCELYNE) - 536 RUE DU CHENE - 88220 HADOL  
**CUNY REVEILLE** (Mme JOCELYNE) - 560 VOIE DE DOUNOUX GAEC DU MAZES - 88220 HADOL - ☎ +333.29.32.57.18  
**CUVILLIER** (M. LOUIS) - 15 RUE DE REVAUT - 21490 ST JULIEN



**D' ALAN** (E.A.R.L.) - BOUT DE LANDE - 35340 LIFFRE  
**D' ARCY** (S.C.E.A.) - ROUTE DE RUMESNIL - 14340 BEAUFOR DRUVAL - ☎ +332.31.64.64.43  
**D' ENEZ ROUZ** (G.A.E.C.) - MANOIR DE TROUZILIT - 29870 TREGLONOU - ☎ +332.98.04.01.20  
**DA COSTA FARIA** (Mme DIANE) - 451 RUE DE L'EGLISE - 31800 LODES  
**DA ROLD** (M. RODOLPHE) - 8 LA GRANDE HAIE - 44390 SAFFRE - ☎ +332.40.29.87.36  
**DA SILVA** (M. CARLOS) - LES ECURIES DU LION LA FOLTIERE - 37270 AZAY SUR CHER  
**DA SILVA** (Mme FLORENCE) - 4 RUE DU MAS DES PRECHEURS - 13200 ARLES  
**DA SILVA HIBERT** (M. HUGO) - 97 BOULEVARD ARAGO - 75014 PARIS 14  
**DA SILVA ROCHA** (M. MANUEL) - 1 LIEU DIT LE FOURQUET - 33230 ST CHRISTOPHE DE DOUBLE  
**DA SILVA RODRIGUES** (Mme SANDY) - 8 RUE DU MOULIN VENISE - 55000 VAL D ORNAIN  
**DAFFLON** (Mme ANNE) - 18 CHEMIN DES GENTILS HOMMES ELEVAGE DE LANLORE - 65700 LAFITOLE - ☎ +335.62.96.98.15  
**DAGAS** (Mme STEPHANIE) - FERME DE L'AUTROT - 21360 BESSEY EN CHAUME - ☎ +333.80.20.11.59  
**DAGAS** (Mme STEPHANIE) - FERME DE L'AUTROT - 21360 BESSEY EN CHAUME - ☎ +333.80.20.11.59  
**DAIROU** (Mme CLAUDINE) - LA CHARBONIERE - 50530 SARTILLY  
**DAIROU** (M. DANIEL) - LA CHARBONIERE - 50530 SARTILLY - ☎ +332.33.48.88.34  
**DALANCOURT** (M. NICOLAS) - LE CHAMP CROULARD - 44360 ST ETIENNE DE MONTLUC  
**DALBIN** (Mme CATHERINE) - 4 RUE FELIX FAURE - 95880 ENGHEN LES BAINS  
**DALBIN** (M. PHILIPPE) - 4 RUE FELIX FAURE - 95880 ENGHEN LES BAINS  
**DALIBOT** (M. CHRISTIAN) - LA PIECE LA LEVEE - 35131 PONT PEAN  
**DALICHAMPT** (Dr. Vét. CHRISTOPHE) - LA BUISSONNIERE - 50180 AGNEAUX - ☎ +332.33.55.33.38  
**DALLEMAGNE** (M. BENOIT) - 6 RUE DE LA VOIE JUREE - 78270 BENNECOURT  
**DALLERY** (M. THOMAS) - LA PEYONNIERE - 53150 ST CENERE  
**DALOZ** (M. ANDRE) - 7 RUE DU GENERAL ESTIENNE CONDE EN BARROIS - 55000 LES HAUTS DE CHEE - ☎ +333.29.75.73.96  
**DALOZ BALTENBERGER** (M. CHARLES) - 6 BIS RUE DU COLONEL CAZEILLES - 55250 REMBERCOURT SOMMAISNE - ☎ +333.29.70.70.16  
**DALOZ BALTENBERGER** (Mme CLAIRE) - 6 BIS RUE DU COLONEL CAZEILLES - 55250 REMBERCOURT SOMMAISNE  
**DALOZ BALTENBERGER** (M. LOUIS) - 6 BIS RUE DU COLONEL CAZEILLES - 55250 REMBERCOURT SOMMAISNE  
**DALSEME** (Mme JULIETTE) - LE MOULIN DU GOT 688 ROUTE DES MOULINS - 16410 DIRAC - ☎ +335.45.61.52.72  
**D'ALTORA COLONNA** (M. FERDINAND) - HARAS DE VAUPTAIN - 78530 BUC - ☎ +331.39.56.41.55  
**DAM** (Mme YVONNE) - 22 BIS RUE DU BELLOC - 66760 DORRES - ☎ +334.68.04.65.09  
**DAMAGNEZ** (Mme EMILIE) - 34 ROUTE D AILLY - 80250 CHAUSSOY EPAGNY  
**DAMEZ** (Mme MARIE-CHRISTINE) - CARANRE - 56230 LE COURS - ☎ +332.97.63.23.69  
**DAMEZ** (M. MAXIME) - CENTRE EQUESTRE DE ROSCAN VILLAGE DE KERAVRES - 29570 ROSCANVEL  
**DAMIANS** (M. YVES) - ELEVAGE DU PETIT BOCHARD - 01800 LE MONTELLIER - ☎ +334.78.06.61.60  
**DAMOURETTE** (Mme GENEVIEVE) - 1227 HAMEAU ES TOURS - 50460 TONNEVILLE - ☎ +332.33.03.92.74  
**D'ANCONA** (M. VINCENT) - 1750 ROUTE DE VERSIN - 38890 ST CHEF  
**DANGEON** (Mme MANUELA) - LE Puits - 36290 AZAY LE FERRON  
**DANGUEL** (Mme OLIVIA) - 2 RUE DE L'UNIVERSITE - 67000 STRASBOURG  
**DANIEL BROTTIER LYCEE AGRICOLE** (LPA) - LPA DANIEL BROTTIER 1 ALLEE DANIEL BROTTIER - 44830 BOUAYE  
**DANIEL** (Mme ELIANE) - LES CORDAILLATS - 18160 LA CELLE CONDE - ☎ +332.48.60.04.69  
**DANIGO** (M. DOMINIQUE) - 9 LEZEVARCH - 56700 MERLEVENEZ - ☎ +332.97.65.73.09  
**DANON** (M. RENAUD) - MARMAILLE - 82120 LAVIT  
**DANTON** (M. JEAN-FRANCOIS) - HARAS DU CHAMBERTIN 600 ROUTE DE ROGIN - 74350 VOVRAY EN BORNES  
**DAREOUX** (Mme LAURENCE) - 7 LA PATINIERE - 14330 LE MOLAY LITTRY  
**DARLET** (M. PASCAL) - 480 ROUTE DE TOUSSIEUX LA COMMANDERIE DES BRUYERES - 01600 STE EUPHEMIE  
**DARNAT** (M. GUILLAUME) - HARAS DE LA ROCHE - 24160 EXCIDEUIL - ☎ +335.53.62.41.23  
**DARNAT** (Mme LAURA) - HARAS DE LA ROCHE - 24160 EXCIDEUIL  
**DARRIAU** (Mme SARAH) - 12 BOULEVARD DE VERDUN - 45000 ORLEANS  
**DARRIEU** (Mme AURELIE) - 1020 CHEMIN LAPIELANA - 64270 RAMOUS  
**DARRIEU** (Mme SYLVIE) - 1020 CHEMIN LAPIELANA - 64270 RAMOUS  
**DASQUE** (Mme MARIE-CLAUDE) - HOUNTAGNERES - 31580 BALESTA  
**DAUBORD** (M. DOMINIQUE) - LE Puits - 36290 AZAY LE FERRON  
**DAUDY** (Mme CHRISTINE) - LES BLANCHIES - 19330 CHAMEYRAT - ☎ +335.55.27.32.28  
**DAUMET** (M. JEAN) - MAS DE GARRIGUES - 30300 BEAUCAIRE - ☎ +334.90.96.34.86  
**DAURELLE** (M. ANTOINE) - 8 GRANDE RUE - 21490 CLENAY - ☎ +333.80.23.30.94  
**DAURELLE** (M. EMMANUEL) - 5 CHEMIN DU BOQUET - 21490 CLENAY - ☎ 03.80.23.23.97  
**DAURELLE** (Mme MICHELLE) - 5 CHEMIN DU BOQUET - 21490 CLENAY  
**D'AUROIS** (S.C.E.A.) - HARAS D'AUROIS - 03120 SERVILLY - ☎ +334.70.99.06.58  
**DAVID** (Mme CHRISTINE) - LES NOYERS 10, ROUTE CENTRALE - 78600 MAISONS LAFFITTE  
**DAVID** (M. YANN) - LES LANDES BELLIERES - 35730 PLEURTUIT  
**DAYRES** (Mme SYLVIE) - 38 IMPASSE LAHAURIE - 40090 BASCONS  
**DDC JUMPING** (S.A.R.L.) - 148 BIS ROUTE DE CORBEIL - 91090 LISSES  
**DE ARRIBA** (Mme RACHEL) - 11 RUE DES PRES DE LA PONCE - 31250 REVEL  
**DE BAIMONT** (E.A.R.L.) - 2 FERME DE BAIMONT - 08400 SEMIDE - ☎ +333.24.30.32.97  
**DE BEAUCHESNE** (Mme YOLAINE) - COUSTON - 41600 NOUAN LE FUZELIER - ☎ +332.54.88.19.42  
**DE BELIARD** (S.C.E.A.) - A BELIARD - 32230 LADEVEZE VILLE  
**DE BELINVAL** (S.C.E.A.) - LA GARE - 08270 SAULCES MONCLIN - ☎ +333.24.38.42.33  
**DE BELLESCIZE** (Mme CAROLINE) - DOMAINE DE BEAUSEJOUR - 18130 PARNAY - ☎ +332.48.59.89.61  
**DE BLAGNY** (E.A.R.L.) - 3 RUE DE LA TOURETTE - 08370 MOIRY  
**DE BRACH** (Mme GENEVIEVE) - LA CHAPELLE - 18100 ST HILAIRE DE COURT - ☎ +332.48.71.13.02

**DE BRION** (E.A.R.L.) - 18 ROUTE DE BRION - 50530 DRAGEY RONTHON  
**DE BROUT** (S.C.E.A.) - BROUT - 71250 JALOGNY - ☎ +333.85.59.23.41  
**DE BROUWER** (M. VINCENT) - 10 GRANDE RUE - 60490 MORTEMER - ☎ +333.44.85.07.25  
**DE CHAMBORD** (M. CEDRIC) - L OREE DE DEAUVILLE II 68 RUE DES SOURCES - 14800 ST ARNOULT  
**DE CHAMBORD** (Mme FABIENNE) - L' OREE DE DEAUVILLE 68 RUE DES SOURCES - 14800 ST ARNOULT  
**DE CLAMENS** (E.A.R.L.) - CLAMENS - 09340 VERNIOLLE - ☎ +335.61.67.76.30  
**DE CORNIERE** (M. THOMAS) - ELEVAGE DES PARTS LES TROIS PARTS - 14950 ST PIERRE AZIF - ☎ +332.31.87.86.26  
**DE COULON** (Mme JOHANNE) - DOMAINE DE CHARVIN ECURIE SAINT CLAIR - 74140 DOUVAINE  
**DE COURTILLOLES** (M. ERIC) - 12 CHEMIN DE LA PETITE ROCQUE - 50680 AIREL  
**DE DISCIPLINES SPORTIVES** (EARL BOURDON ENSEIGNEMENT) - EARL BOURDON CENTRE EQUESTRE DE MONTAUBERT - 35300 FOUGERES  
**DE DONATO** (M. EMMANUEL) - 9 RUE DE TOUL - 55200 VERTUZEY  
**DE FLEURIEU** (Mme IRIS) - 14 AVENUE RACINE - 78600 MAISONS LAFFITTE  
**DE FOLLEVILLE** (M. ALAIN) - LE CALVAIRE 1 LE GRAND CHEMIN - 50360 ETIENVILLE - ☎ +332.33.41.00.20  
**DE GESTION L.A.P. DE TOUSCAYRATS** (ASS.) - TOUSCAYRATS - 81110 VERDALLE - ☎ +335.63.50.32.16  
**DE HERCE** (Mme ALIX) - 4 RUE COLBERT - 56400 BONO  
**DE IRANZO** (Mme MARIE) - 1 BOURGADE - 33430 LIGNAN DE BAZAS - ☎ +335.56.65.40.80  
**DE JORNA** (M. LOUIS) - 337 RUE DU HARAS - 27210 MANNEVILLE LA RAOULT  
**DE KERGANE** (S.C.E.A.) - KERGANE - 56430 ST BRIEUC DE MAURON - ☎ +332.97.22.65.17  
**DE LA BERAUDIÈRE** (Comte FRANCOIS) - DOMAINE DE BOUZILLE - 49120 MELAY - ☎ +332.41.30.63.61  
**DE LA BLANQUERIE** (G.A.E.C.) - 4 AVENUE CASA PONT - 66340 OSSEJA - ☎ +334.68.04.65.03  
**DE LA BRAIZE** (G.A.E.C.) - L'HYVERNIERE - 50320 LES CHAMBRES  
**DE LA BRUNE** (G.A.E.C.) - VIXOUZE - 15800 POLMINHAC - ☎ +334.71.47.42.97  
**DE LA CAUVELLIERE** (E.A.R.L.) - LA CAUVELLIERE - 61210 BAZOCHES AU HOULME  
**DE LA FERME DE TONTENANT** (G.A.E.C.) - FERME DE TONTENANT - 21250 PAGNY LE CHATEAU - ☎ +333.80.36.31.22  
**DE LA FERME RAULIN** (S.C.E.A.) - 9 RUE DES MOIES - 51600 LA CROIX EN CHAMPAGNE - ☎ +333.26.60.21.82  
**DE LA GRANDE RUE** (E.A.R.L.) - 7, GRANDE RUE - 51510 COOLUS - ☎ +333.26.68.24.63  
**DE LA MAISON BLANCHE** (E.A.R.L.) - MAISON BLANCHE - 55200 BONCOURT SUR MEUSE  
**DE LA METAIRIE** (S.C.E.A.) - LES HAUTS CHAMPS - 50800 LA LANDE D AIROU - ☎ +332.33.51.51.68  
**DE LA NEYETTE** (G.A.E.C.) - 2 RUE DES TOURTERELLES - 54380 SAIZERAIS - ☎ +333.83.24.55.01  
**DE LA PERRETTE** (G.A.E.C.) - 1 ROUTE DE FONTENAY - 50310 ST MARCOUF  
**DE LA PESCHARDIERE** (M. OLIVIER) - 1680 ROUTE D AIZIER - 76940 VATTEVILLE LA RUE - ☎ +332.35.96.82.37  
**DE LA PRINCERIE** (G.A.E.C.) - 1 LA PEGOTERIE - 50680 AIREL - ☎ +332.33.55.41.93  
**DE LA VESQUERIE** (G.A.E.C.) - LA VESQUERIE - 50530 SARTILLY - ☎ +332.33.48.82.53  
**DE LA VIERGE** (S.C.E.A.) - ETANG DE LA VIERGE - 54480 CIREY SUR VEZOUZE - ☎ +333.83.71.63.13  
**DE L'ABBAYE** (G.A.E.C.) - FERME DE L'ABBAYE - 50680 CERISY LA FORET - ☎ +332.33.56.10.69  
**DE LABORDERIE** (Mme LUCILE) - PEYRELEVADE - 46600 CRESSENSAC  
**DE LABORDERIE** (M. OLIVIER) - LIEU DIT PEYRELEVADE - 46600 CRESSENSAC  
**DE L'ANCIEN CHATEAU** (E.A.R.L.) - 44 RUE VERTE - 60640 GOLANCOURT  
**DE LAPOYADE** (Mme INES) - LE MATHA - 33220 CAPLONG - ☎ +335.57.41.25.44  
**DE LAROCQUE LATOUR** (Mme NADIA) - 1 LE LOGIS DU BOIS - 85480 THORIGNY  
**DE L'AUNAY** (S.C.E.A.) - CHEMIN DES CHARBONNIERS L'AUNAY BERTIN - 78490 BAZOCHES SUR GUYONNE  
**DE LAZEROU** (G.A.E.C.) - DOMAINE DE LAZEROU - 11310 SAISSAC  
**DE L'ECURIE DE MEAUTRY** (S.C.) - HARAS DE MEAUTRY BP 80005 RUE DE MEAUTRY - 14800 TOUQUES - ☎ +332.31.88.04.07  
**DE L'ELNON** (E.A.R.L.) - 137 RUE DE LA CAISSE - 59226 RUMEGIES  
**DE LIME** (Mme SONIA) - 141 BOULEVARD ST MICHEL - 75005 PARIS 05  
**DE LINARES** (Mme ELISABETH) - LA MORINIÈRE - 61340 ST JEAN DE LA FORET - ☎ +332.33.83.89.96  
**DE LORDAN HARAS D'ESTELYA** (S.A.R.L. DOMAINE) - 320 ROUTE DE LORDAN - 38510 VEZERONCE CURTIN  
**DE LORENZI** (M. RENATO) - 4 LE NORON C/O EMMANUEL VINCENT - 50680 ST CLAIR SUR L ELLE - ☎ +332.33.56.06.80  
**DE MAGISTRA** (M. JEAN) - 80 ROUTE DE CREMIERE - 69440 ST LAURENT D AGNY  
**DE MAILLEY JACQUES GRANDEAU** (ELEVAGE) - ELEVAGE DE MAILLEY 18 RUE DES CASERNES - 67240 BISCHWILLER  
**DE MALVOISINE** (E.A.R.L.) - HARAS DE MALVOISINE - 78720 SENLISSE - ☎ +331.30.52.14.63  
**DE MEZY** (S.C.) - SCE DE MEZY 21 RUE ALFRED LASSON - 78250 MEZY SUR SEINE  
**DE MIEULLE** (M. JEAN-FRANCOIS) - LA HAYE BODIN 65 RUE DU DOCTEUR TONNELLE - 37540 ST CYR SUR LOIRE  
**DE MONTALEMBERT** (M. THIERRY) - ROUTE DE LARCHANT HARAS DE BRENIL - 77140 ST PIERRE LES NEMOURS - ☎ +331.60.55.05.21  
**DE MONTECOUVE** (S.C.E.A.) - 1 LES TOURNELLES - 02880 JUVIGNY  
**DE MONTIEGE** (E.A.R.L.) - MONTIEGE - 53250 ST AIGNAN DE COUPTRAIN - ☎ +332.43.03.82.71  
**DE MONTIGNY** (S.C.E.A.) - 200 AVENUE DE MONTIGNY - 76590 LES CENT ACRES  
**DE PAEPE** (M. JEAN-MICHEL) - 22 RUE HAUTE - 10140 BEUREY - ☎ +333.25.38.75.86  
**DE PELISSIERE** (S.C.E.A.) - DOMAINE DE PELISSIERE - 38760 VARCES ALLIERES ET RISSET - ☎ +334.76.72.69.10  
**DE PEYRELEVADE** (G.A.E.C.) - PEYRELEVADE - 46600 CRESSENSAC  
**DE PREMOL** (E.A.R.L.) - 2210 CHEMIN DE FENESTRELLES - 13400 AUBAGNE  
**DE PUVENELLE** (S.C.E.A.) - 2 RUE DE LA FONTAINE - 54700 MAIDIÈRES - ☎ +333.83.81.05.63  
**DE REDON ELEVAGE PEGUIGNON** (S.A.R.L. AGRICOLE) - DOMAINE DE VARENNES - 41200 MILLANCAY - ☎ +332.54.76.35.83  
**DE ROFFIGNAC** (Mme AUDE) - LE MAZET - 87300 ST OUEN SUR GARTEMPE  
**DE ROLL MONTEPELLIER** (Mme ANNE) - 59 CHEMIN DE BARRICABE - 40300 BELUS  
**DE ROUAULT DE COLIGNY** (Mme SOPHIE) - HARAS DE LA CORBINIERE 1 RUE DE LA BROUSSE - 27580 BOURTH - ☎ +332.32.32.62.36  
**DE SAINT MARTIN** (E.A.R.L.) - LA GRILLE RN 60 - 45110 CHATEAUNEUF SUR LOIRE  
**DE SAINT MOULIN** (Mme JOELLE) - LA CAVE SAINT ROMAIN - 82190 FAUROUX  
**DE SIRIUS** (S.C.E.A.) - SCEA DE SIRIUS 10 ROUTE DES LAURIERS - 50220 PRECEY  
**DE SOULTRAIT** (Vicomte ERIC) - LES GRANDS QUARTIERS - 58300 TOURY LURCY  
**DE SUBILEAU** (E.A.R.L.) - 3 LIEU DIT SUBILEAU - 33910 ST MARTIN DE LAYE  
**DE TALHOUET** (M. LOIC) - LA SILLARDIERE - 35150 AMANLIS



**DE TASSIGNY** (S.C.E.A.) - HARAS DE REMEHAN - 08140 POURU ST REMY  
**DE TAVERNIER** (Mme CHLOE) - LE ROUVRAY - 61470 SAP EN AUGÉ  
**DE THEYSS COMMERCE DE CHEVAUX** (S.A.S.) - 808 ROUTE DES FLAGUES - 14400 GUERON  
**DE VALLAVIEILLE** (M. CHARLES) - BRESCOURT - 50480 STE MARIE DU MONT - ☎ +332.33.71.55.18  
**DEAUSON** (S.A.R.L.) - CHEZ LOCHOU - 87330 ST MARTIAL SUR ISOP  
**DEBAQUE** (Mme VERONIQUE) - 20 RUE FERDINAND BUISSON - 60210 THIEULOUY ST ANTOINE  
**DEBAS** (Mme EMMANUELLE) - 11 RUE FOURNIER - 60120 VILLERS VICOMTE  
**DEBES** (M. STEVE) - 18 RUE DE LA MUSAU - 67500 BATZENDORF  
**DEBES** (M. YVES) - 2 RUE DE L EGLISE - 67500 BATZENDORF - ☎ +333.88.73.81.02  
**DEBIEZ** (M. NICOLAS) - 96 RUE DE LA MAIRIE - 38460 ST HILAIRE DE BRENS  
**DEBIN** (M. SERGE) - LES GREZILS - 86130 DISSAY - ☎ +335.49.61.37.97  
**DEBOST** (M. FABIEN) - ACADEMIE DE BONVAUX - 21370 PLOMBIERES LES DIJON - ☎ +333.80.56.86.05  
**DEBOUVER** (Mme MELANIE) - 39 TER ALLEE MELUSINE APT 31 - 59270 BAILLEUL  
**DEBRAY** (Mme EMMANUELLE) - 52 RUE DES MONTS BENAULT - 49380 FAYE D ANJOU  
**DEBRE** (Mme CLAIRE) - SEVENNIERES - 37320 ST BRANCHS  
**DEBRUYCKER** (M. MANUEL) - 68 ROUTE DE MOURASSOS - 40230 SAUBRIGUES  
**DEBU** (Mme DIANE) - 2 ROUTE DE SAINT LEU - 92290 CHATENAY MALABRY  
**DECAMP** (Mme BRIGITTE) - 4 RUE DU MOULIN - 80160 BOSQUEL  
**DECAMP** (M. JEAN-PAUL) - LES ECURIES D'EOLE 4 RUE DU MOULIN - 80160 BOSQUEL  
**DECHAMBENOIT** (Mme MARIE-AGNES) - 2 TER RUE NEUVE ELEVAGE DU POMIEZ - 70300 FROIDECONCHE  
**DECHAMBOUX** (Mme SABINE) - LA BATIA 1980, ROUTE DE CORNIER - 74800 AMANCY - ☎ +334.50.03.25.22  
**DECHANCE** (M. ANTOINE) - 27 BOULEVARD DE VERDUN - 76200 DIEPPE  
**DECHELLE** (Mme DIANE) - HARAS DE NEAUFLES 8, ROUTE DE VERNON - 27830 NEAUFLES ST MARTIN  
**DECKER** (Mme DANIELE) - 6, RUE DU GROS HETRE - 67340 SPARSBACH - ☎ +333.88.89.27.21  
**DECORTE** (Mme ANNE) - LE FRESCHÉ - 50800 LA LANDE D AIROU - ☎ +332.33.61.99.75  
**DECRET** (M. CHRISTOPHE) - 13 RUE DU PARADIS - 59530 BEAUDIGNIES - ☎ +333.27.49.54.06  
**DEFRANCE** (M. MATTHIEU) - 18, RUE DE L'ARBRE - 80260 NAOURS - ☎ +333.22.93.04.48  
**DEFRANCE** (M. PIERRE) - ECURIE PIERRE DEFRANCE DOMAINE DE BARBEREAU - 45640 SANDILLON  
**DEGARDE** (M. ANTOINE) - 171 RUE DE LA CANONNIERE - 60600 AGNETZ  
**DEGEZ** (M. ALEXIS) - 300 CHEMIN DES RIPPES SENISSIAT - 01250 REVONNAS - ☎ +334.74.30.07.08  
**DEGRENNÉ** (M. DANIEL) - LA GAUDINIÈRE - 50370 LE PETIT CELLAND - ☎ 02.33.60.63.48  
**DEHEUL** (Mme CASSANDRE) - 19 RUE DE L'OLIZIER - 59239 THUMERIES  
**DEJAX** (Mme TIFFANY) - 2 RUE DE MARCHAIS - 91410 LES GRANGES LE ROI  
**DELACROIX** (Mme FABIENNE) - 2 CHEMIN DES CARRIERES - 76440 MESNIL MAUGER  
**DELAERE** (M. PHILIPPE) - LA METAIRIE DU BURON - 44360 VIGNEUX DE BRETAGNE - ☎ +332.40.89.77.00  
**DELAIRE** (M. YVON) - 1 L'ETOUBLE DES LANDES - 85190 VENANSULT  
**DELAJARRAUD** (M. DAVID) - 1 LE HAMEAU DES PRES - 50480 TURQUEVILLE - ☎ +332.33.21.08.57  
**DELAJARRAUD TAUVENT** (Dr. Vét. HELENE) - 1 LE HAMEAU DES PRES - 50480 TURQUEVILLE  
**DELAMOTTE** (Mme CHRISTELLE) - 60 AVENUE PASTEUR - 95250 BEAUCHAMP  
**DELANCHY** (M. STEPHANE) - ECURIE - 50620 LE MESNIL VENERON  
**DELANOUE** (Mme MARIE) - 5 IMPASSE DE LA GRANGE AUX DIMES - 77126 CHATENAY SUR SEINE  
**DELANORTE BRIAND** (Mlle MARGOT) - DOMAINE DE DROULIN - 35660 LANGON  
**DELARCHE** (M. PATRICK) - 26 RUE DE MARSEILLE - 60210 ST MAUR - ☎ +333.44.15.46.10  
**DELAROCQUE** (M. MARC) - HARAS DES BOULAIES - 61230 MARDILLY - ☎ +332.33.39.11.75  
**DELAROQUE** (M. RENAUD) - LE BAS DE LA RUE - 50310 ST CYR - ☎ +332.33.41.40.88  
**DELAROQUE** (Mme VERONIQUE) - 27 LE BAS DE LA RUE - 50310 ST CYR - ☎ +332.33.41.40.88  
**DELARUELLE** (Mlle NATHALIE) - CE LE VERCORS A CHEVAL - 26420 LA CHAPELLE EN VERCORS  
**DELAS** (Mme MYRIAM) - 122 AVENUE DE GADAGNE - 69230 ST GENIS LAVAL  
**DELATRE** (M. CHRISTIAN) - 7 BIS, RUE DE LA MAIRIE - 62890 NORT LEULINGHEM - ☎ +333.21.36.69.04  
**DELATRE** (Mme FLORENCE) - L'ECOUVILLON - 60310 LASSIGNY - ☎ +333.44.76.70.67  
**DELAUNAY** (M. JOSEPH) - 112 ROUTE DE BOSC ROGER - 76750 BOSC EDELINE  
**DELAUNAY** (Mme LAURE) - 89 CHEMIN DE CODOLET - 30290 LAUDUN L ARDOISE  
**DELAVELLE** (M. JULIEN) - LA MARINERIE - 49490 LA PELLERINE  
**DELBAR** (Mlle VIRGINIE) - 24 RTE DE MARCHIPONT - 59990 ROMBIES ET MARCHIPONT  
**DELBEQUE** (M. ARNAUD) - LE CORBU - 27910 PERRIERS SUR ANDELLE  
**DELCOURT** (M. VINCENT) - 598 RUE HENRI BECOURT - 62161 AGNEZ LES DUISANS  
**DELECOURT** (Mme ANNE-CHARLOTTE) - KERIAN - 56400 BONO - ☎ +332.97.57.14.33  
**DELETANG** (Mme FLORIANE) - LA COUR DU BUISSON - 14290 ST MARTIN BIENFAITE CRESSONNIER - ☎ +332.31.31.56.59  
**DELEU** (M. JEAN-JACQUES) - 37 RUE DE LA LOTTE - 59390 LYS LEZ LANNOY - ☎ +333.20.99.01.50  
**DELEYE** (M. JEAN-MARC) - 59, RUE NEUVE - 62161 AGNEZ LES DUISANS  
**DELFERRIERE** (Mme ISABELLE) - 35 RUE DE L'EMELIE - 50000 LE MESNIL ROUXELIN  
**DELFINE** (Mme CLAIRE) - L'ECOLE - 14170 MONTPINCON  
**DELHAYE** (M. ROBERT) - 3 HAMEAU DE LA VEDETTE - 62830 DOUDEAUVILLE - ☎ +333.21.91.67.81  
**DELMAS** (Mme ELODIE) - 743 RUE DE LA ROCAILLE - 01170 CESSY  
**DELMAS** (Mme FRANCOISE) - LA DEHARDIE - 24800 SARRAZAC - ☎ 05.53.52.76.39  
**DELMAS** (M. JACQUES) - ALLEE DE ROCHEFORT - 24150 ST CAPRAISE DE LALINDE  
**DELMAS** (M. JEAN-CLAUDE) - LA DEHARDIE - 24800 SARRAZAC - ☎ +335.53.52.76.39  
**DELOFFRE** (Mme CORALIE) - 5 RUE QUIRY ELEVAGE D ESCLAIN - 80250 ESCLAINVILLERS  
**DELONGUY** (Mme LORINE) - LIEU DIT LES GROSSES TETES - 71550 ROUSSILLON EN MORVAN  
**DELONGUY** (Mme LORINE) - LE CLUSELIER - 71400 ST FORGEOT  
**DELORI** (Mme ZOE) - 4 BIS RUE DE LA MAIRIE - 85190 AIZENAY  
**DELOUIS** (M. PHILIPPE) - LA MAISON NEUVE - 87230 CHAMPSAC - ☎ +335.55.78.44.42  
**DELPLACE** (M. HENRI-PIERRE) - FERME D HONVAULT - 62930 WIMEREUX  
**DELPLACE** (M. LAURENT) - ECURIE DU CROQUET 1387 RUE DU CROQUET - 59173 BLARINGHEM - ☎ +333.28.43.28.00

**DEL RUE** (M. FREDERIC) - 32, RUE ALFRED MERLIOT - 59247 FECHAIN - ☎ +333.27.80.93.94  
**DEMAREZ PICHAVANT** (Mme LUCIE) - 36 ROUTE DE LA PLAINE - 76220 AVESNES EN BRAY  
**DEMARQUILLY** (M. PHILIPPE) - 209 RUE ST MARTIN LES ECURIES DE LA PEUPLERAIE - 62110 HENIN BEAUMONT - ☎ +333.21.20.93.07  
**DEMESSE** (M. CLEMENT) - 6 RUE DU POMMEROT - 90150 MENONCOURT - ☎ +333.84.29.89.49  
**DEMESSE** (M. ERIC) - 6 RUE DU POMMEROT - 90150 MENONCOURT - ☎ +333.84.29.89.49  
**DEMESSE** (Mme NATHALIE) - 6 RUE DU POMMEROT - 90150 MENONCOURT  
**DEMESSE** (M. SIMON) - 6 RUE DU POMMEROT - 90150 MENONCOURT  
**DEMION** (Mme ISABELLE) - 8 QUERCAULT - 35330 MAURE DE BRETAGNE - ☎ +332.99.92.49.66  
**DEMIRDJIAN** (M. THIERRY) - LES ECURIES DE LA CHOISILLE FOUASSE - 37390 METTRAY - ☎ +332.54.74.01.05  
**DEMMERLE** (M. ANTOINE) - 18, RUE DE LA LIBERATION - 57412 KALHAUSEN  
**DEMONGEOT** (Mme COLINE) - 10 RUE DU CHATEAU - 08300 BIERMES  
**DEMOS** (S.A.R.L.) - LIEU DIT TROUAY - 14113 VILLERVILLE  
**DEMURGER** (M. JEAN-PIERRE) - LE MOULIN DE BORNAT - 42190 ST HILAIRE SOUS CHARLIEU - ☎ +334.77.60.23.42  
**DEMURGER** (Mme NATHALIE) - LE MOULIN DE BORNAT - 42190 ST HILAIRE SOUS CHARLIEU - ☎ +334.77.60.23.42  
**DENIS** (Mme BERNADETTE) - 26 RUE DES FORGES - 58420 MICHAUGUES  
**DENIS** (Mme CLAIRE) - 2 RUE DU FAUBOURG - 89580 VAL DE MERCY  
**DENIS** (Mme JEANNE) - 57 RUE DES NOYERS - 14440 DOUVRES LA DELIVRANDE  
**DENIS** (Mme MARIE) - LES ECURIES DU FORT 661 CHEMIN DU FORT - LE NOIRAY - 73290 LA MOTTE SERVOLEX - ☎ +334.79.70.07.96  
**DENIZET** (M. JEAN-AIME) - 10 CHEMIN DE LA MALADRERIE LES BRUYERES - 10210 CHAOURCE - ☎ +333.25.40.01.50  
**DENOCQ MORY** (M. THIBAUT) - LA GRANDE FERME DU BUISSON - 14810 MERVILLE FRANCEVILLE PLAGE  
**DENOCQ-MORY** (M. MATHEO) - CHEZ MME OPHELIE DENOCQ-MORY HARAS NATIONAL DU PIN - 61310 LE PIN AU HARAS  
**DENOEL** (M. ERLE) - MEILH MOR ROUTE DES CHATEAUX - 29700 PLOMELIN  
**DENOLLE** (Mme NELLY) - 3 ROUTE DE L'ENTRETEENANT - 14400 SULLY - ☎ +332.31.92.40.32  
**DENUIT** (M. PIERRE) - SERMAIZE - 72150 PRUILLE L EGUILLE  
**DEPUSET** (M. KEVIN) - LA PISTOLE - 08300 BERTONCOURT  
**DERAYMAEKER** (Mme JANINE) - ROUTE CLIVA RATIRE 4 - 3963 CRANS MONTANA - SUISSE  
**DERIVIERE** (Mme ALIZEE) - 27 BOULEVARD MARITIME - 28320 BAILLEAU ARMENONVILLE  
**DEROECK** (M. JEROME) - CLUB HIPPIQUE DE BERGERAC 118 ROUTE SAINTE ALVERE - 24100 CREYSSE - ☎ +335.53.57.77.16  
**DEROI** (M. FREDERIC) - 1638 ROUTE DES NEIGES - 59380 COUDEKERQUE - ☎ +333.28.22.19.24  
**D'ERONVILLE** (S.C.E.A.) - EROUVILLE - 28190 ST GERMAIN LE GAILLARD  
**DEROUAULT** (M. BENJAMIN) - LE LAURIER - 72220 TELOCHE  
**DEROUIN** (Mme ANNIE) - KERNEGYPT - 22290 GOUDELIN  
**DEROULLERS** (M. AXEL) - 1150 RUE DU BOUTEAU - 59310 BEUVRY LA FORET  
**DEROULLERS** (M. PASCAL) - LES ECURIES DE BEUVRY 1150 RUE DE BOUTEAU - 59310 BEUVRY LA FORET - ☎ +333.20.84.73.98  
**DERVYN** (Mme MARTINE) - 12 RUE DES CHENES - 59470 ESQUELBECCQ - ☎ +333.28.68.37.39  
**DES ADELIS HARAS DES ADELIS** (S.A.S. HARAS) - ROUTE DU CADRAN HARAS DES ADELIS CHATEAU LES - 14340 CAMBREMER  
**DES ALMADIES** (S.C.E.A.) - 2 LE VAL - 50480 CHEF DU PONT - ☎ +332.33.21.46.40  
**DES BALEINES** (E.A.R.L.) - 36 RUE DU TRIBEL - 55000 BAR LE DUC - ☎ +333.29.45.42.07  
**DES BALEINES** (E.A.R.L.) - 36 RUE DES DUCS - 55000 BAR LE DUC  
**DES CHABANNES** (S.C.) - 20 ROUTE D'EYMOUTIERS SC DES CHABANNES FERME DES - 87220 EYJEAUX  
**DES DEUX A.B.** (E.A.R.L.) - CHAMP BERNARD - 05110 LARDIER ET VALENCA  
**DES GRANGES** (S.C.E.A.) - 22 RUE DES GRANGES - 17430 ST HIPPOLYTE - ☎ +335.46.83.73.08  
**DES MOULINS** (E.A.R.L.) - TOUL RAN - 29860 PLOUVIEN  
**DES MURAILLES** (S.C.E.A.) - CHEZ BAIGE 13 ROUTE DES MURAILLES - 16230 ST ANGEAU - ☎ +335.45.90.60.21  
**DES PRAIRIES** (E.A.R.L.) - ROUTE DE BOUGNON - 70000 AUXON  
**DES PROYES** (E.A.R.L.) - 14 RUE DU SOUVENIR - 54570 TRONDES  
**DES TRIPLES LICES** (S.C.E.A.) - LE FIEF D AUTHUIT ROUTE DE LA FORET - 27790 ROSAY SUR LIEURE  
**DES VALLEES** (S.C.E.A.) - 20 RUE DE L EGALITE - 10700 POUAN LES VALLEES  
**DES VARENNES** (E.A.R.L.) - LES VARENNES - 71250 MAZILLE - ☎ +333.85.50.83.28  
**DES 4 M** (E.A.R.L.) - 5 RUE FONTAINE DU HAUT - 70000 QUINCEY  
**DESBIENDRAS** (Mme LAURINE) - 42 RUE DE LA CHAPELLE - 76260 ST REMY BOSROCOURT  
**DESBOIS** (M. MAURICE) - ELEVAGE DE GREC BEL AIR ROUTE DU COUGOU - 44530 GUENROUET - ☎ +332.40.87.67.62  
**DESBONNET** (M. LUC) - 305 RUE DU BOULENRIEZ - 59235 BERSÉE - ☎ +333.20.59.68.24  
**DESBORDES** (M. LAURENT) - MAS PICHONY - 84210 PERNES LES FONTAINES - ☎ +334.90.61.56.11  
**DESBROSSE** (Mme HENRIETTE) - SAUVAGE - 71450 BLANZY - ☎ +333.85.68.00.38  
**DESBUQUOIT** (Mme MARIE-LINE) - 110 ROUTE DE STAPLE - 59173 EBBLINGHEM  
**DESCAMPS** (M. ARNOLD) - 10 RUE DE BEUDOUR - 7011 OHLIN - BELGIQUE  
**DESCHAMPS** (Mme CHARLENE) - 2 RUE DE LA CORVEE ST PIERRE - 21700 BONCOURT LE BOIS  
**DESCHENAUX** (M. FRANCK) - 50 RUE DU SABLE LE BAS D'ORMES - 71290 ORMES  
**DESCHENES** (Mme LAURENCE) - FERME DU BATIMENT - 27480 LE TRONQUAY - ☎ +332.32.49.60.50  
**DESCHILDRE** (M. RAOUL) - 61 RUE DU TORDOIR - 59283 MONCHEAUX  
**DESDOITS** (Mme PAULINE) - LES BRUYERES - 61100 LA CHAPELLE BICHE  
**DESERT** (M. DOMINIQUE) - 4 RUE DES CHARTREUX - 87330 MORTEMART  
**DESHAYES** (Mme CORINNE) - LA DAULERIE - 41800 ST MARTIN DES BOIS - ☎ +332.54.85.37.06  
**DESHAYES** (Dr. JEAN-LUC) - LES TAMARIS LA DAULERIE - 41800 ST MARTIN DES BOIS - ☎ +332.54.85.37.06  
**DESHAYES** (Dr. JEAN-LUC) - CHEZ HARAS DE VILLERS - 60600 ERQUERY  
**DESIRE** (Mlle FREDERIQUE) - LA CLAIÉ - 49160 JUMELLES  
**DESLANDES** (Mme CORALIE) - LA TIRELAIE - 49370 LA POUÉZE  
**DESSAINT** (M. MEDHY) - 45800 ST JEAN DE BRAYE  
**DESSAIX** (Dr. ALIETTE) - 12, RUE DE LA GAIT HARAS DES LONES - 38280 ANTHON - ☎ +334.78.32.05.11  
**DESSERRE** (Mme AUDE) - LE GRAND MESNIL - 53140 ST SAMSON  
**DESSERRE** (M. JOHANNES) - LE GRAND MESNIL - 53140 ST SAMSON  
**DESTAILLEURS** (Mme GHISLAINE) - 49, ROUTE DE MOMIGNIES - 59132 OHAIN - ☎ +333.27.60.45.88

**DESTRAIT** (Mme AGNES) - 7 RUE EDMOND POULAIN - 02110 ETAVES ET BOCQUIAUX  
**DESTREBECQ** (Mme VALERIE) - 10, RUE DU MARAIS COLIN - 60370 HERMES - ☎ +333.44.07.60.88  
**DETHOOR** (M. JEAN-GABRIEL) - 350, RUE REGNIER LECLERCQ LA HENNERIE - 59660 MERVILLE - ☎ +333.28.42.01.85  
**DETOUR** (M. DIDIER) - POMMEROUX - 23300 ST AGNANT DE VERSILLAT - ☎ 05.55.63.98.50  
**DETOUTEVILLE** (Mme FLORINDA) - 201 RUE DE LA GROTTTE - 76760 CRIQUETOT SUR OUVILLE - ☎ +332.35.96.31.17  
**DEUQUET** (M. REMY) - GATEAU - 18210 ST PIERRE LES ETIEUX - ☎ 02.48.60.75.61  
**DEVERNAY** (M. BERTRAND) - 41 RUE DE MOCQUESOURIS - 89100 SENS  
**DEVIEUNE** (M. DAMIEN) - 102 RUE DU MARECHAL FOCH - 59133 PHALEMPIN  
**DEVIGNE** (M. ALAIN) - 1, RUE DE LA FONTAINE ROUGE - 59610 FERON  
**DEVILLIER** (Mme ALINE) - 1, RUE PRINCIPALE - 55130 TOURAILLES SOUS BOIS - ☎ +333.29.89.64.54  
**DEVILLIER** (Mme MELODY) - 1, RUE PRINCIPALE - 55130 TOURAILLES SOUS BOIS - ☎ +333.29.92.93.38  
**DEVILLIER** (Mme MONIQUE) - 1, RUE PRINCIPALE - 55130 TOURAILLES SOUS BOIS - ☎ +333.29.92.93.38  
**DEVINCEY** (M. GUILLAUME) - 21 GRANDE RUE - 88270 BEGNECOURT  
**DEVINCEY** (M. JEAN-PAUL) - 40 RUE DE LA HAYE JEAN COTTANT - 88800 VITTEL  
**DEVULDER** (M. BERTRAND) - 16 RUE PAUL VERLAINE - 62118 FAMPOUX  
**DHONT** (M. QUENTIN) - 8 RUE DE WATTINES - 59551 TOURMIGNIES  
**DHOOGHE** (Mme NINA) - 3 IMPASSE DES BRISSETTES - 78410 LA FALAISE  
**DI MAGGIO** (M. GUILLAUME) - 27 BIS CITES JARDINS - 14330 LISON  
**DI MAGGIO** (Mme MORGANE) - 27 BIS CITES SARDINS - 14330 LISON  
**DI NATALE** (M. PAUL) - 1575 CHEMIN DU MEAS - 26700 PIERRELATTE - ☎ +334.75.27.48.81  
**DIACRE** (Mme BENEDICTE) - 30 ROUTE DE FORGES LES EAUX - 76220 ELBEUF EN BRAY - ☎ +332.35.90.03.22  
**DIAZ** (Mme CAROLINE) - 2 CHEMIN DES MOLUES - 95430 AUVERS SUR OISE  
**DICOP** (Mme CHRISTELLE) - 82 RUE SAINTE BARBE - 57200 SARREGUEMINES - ☎ +333.87.95.28.61  
**DICOP** (M. CHRISTIAN) - 82 RUE SAINTE BARBE - 57200 SARREGUEMINES  
**DICOP** (Mlle ELISE) - 82 RUE SAINTE BARBE - 57200 SARREGUEMINES  
**DICOP** (Dr. Vét. MARION) - 82 RUE SAINTE BARBE - 57200 SARREGUEMINES - ☎ +333.87.95.28.61  
**DIFKO** (Mme ALEXANDRINE) - KERGOFF - 29780 PLOUHINEC  
**DIGARD** (Mme CLAUDINE) - LA RIQUETTERIE ELEVAGE D'EGLEFIN - 14590 FUMICHON - ☎ 02.31.63.13.39  
**DIGEON** (M. ANDRE) - 4 HAMEAU MACE - 50310 EMONDEVILLE - ☎ +332.33.21.34.91  
**DIGEON** (Mme MIREILLE) - 4 HAMEAU MACE - 50310 EMONDEVILLE  
**DIGEON** (M. PASCAL) - FERME AU DUC 27 LA RUE - 50310 FONTENAY SUR MER - ☎ 02.33.21.42.47  
**DILLEMANN** (Mlle DELPHINE) - 21 ROUTE DE L'EPINETTE - 78113 LA HAUTEVILLE  
**DINAND** (M. DANIEL) - 41 RUE MAURICE PONTE - 17620 ST JEAN D ANGLE  
**DIROU** (Mme CAROLE) - KERANTOUZE - 29350 MOELAN SUR MER - ☎ +332.98.39.64.07  
**DISPOT** (M. JEAN-FRANCOIS) - 43 ROUTE DE MONTHUREUX - 88320 TIGNECOURT - ☎ +333.29.07.98.03  
**DJINDJIAN** (Mme MARIE-CHRISTINE) - 52, ROUTE DE MONTESSON - 78110 LE VESINET - ☎ +331.39.52.63.62  
**DOBBELAERE** (Dr. PIERRE) - LA BILLEBAUD ROUTE DE LASSAY - 41200 PRUNIER EN SOLOGNE  
**DODEMAN** (M. THIERRY) - INCOVILLE - 50530 CHAMPEAUX - ☎ +332.33.61.86.59  
**DOLBEAU** (M. RENE) - 1, RUE DU BAS ECURIE DE L ARROSOIR - 88350 VILLOUXEL  
**DOLE** (M. FABIEN) - 10 RUE DE BECDELIEVRE - 76450 GRAINVILLE LA TEINTURIERE  
**DOMAINE DE FLEYRES** (E.A.R.L.) - 215 ROUTE DE TOULOUSE - 31530 BRETX - ☎ +335.61.85.39.53  
**DOMAINE DE KERGUERES** (S.A.R.L.) - DOMAINE DE KERGUERES CHEMIN DE KERGUERES - 29900 CONCARNEAU  
**DOMAINE DE L'O** (S.C.E.A.) - 18 LES OUDILLES - 58300 ST GERMAIN CHASSENAY  
**DOMAINE DE MOISSENET BONNARD** (E.A.R.L.) - ROUTE D'AUTUN 5 - 21630 POMMARD - ☎ +333.80.24.62.34  
**DOMAINE DES BARRIERES** (E.A.R.L.) - LES BARRIERES - 69640 DENICE - ☎ +334.74.67.33.27  
**DOMAINE DU FENOIR** (E.A.R.L.) - FENOIR - 03440 BUXIERES LES MINES - ☎ +334.70.66.01.64  
**DOMENJOU** (M. ANTOINE) - DOMAINE ST GEORGES - RAY - 03460 BAGNEUX  
**DONATI** (M. STEFANO) - LES COEURIES - 50250 MONTGARDON - ☎ +332.33.46.02.22  
**DONNET** (Mme CHRYSTEL) - 45, CHEMIN DE DAVID LES CARABINS - 13270 FOS SUR MER - ☎ +334.42.05.04.54  
**DONZE** (Mme FRANCOISE) - 11 RUE PARMENTIER - 55100 DUGNY SUR MEUSE - ☎ +333.29.85.75.42  
**DORANGE** (Dr. Vét. FRANCOIS) - 4 RUE LA FOLIE - 59530 ORSINVAL  
**DORCHIES** (M. BERNARD) - 100 RUE DU MOULIN HARAS DE LANNAY - 59310 MOUCHIN - ☎ 03.20.61.65.76  
**DORCKEL** (M. JEAN-PAUL) - LA GRANDE SAUVAGERE - 85220 COMMEQUIERS - ☎ +332.51.62.04.77  
**DORIN** (M. EMMANUEL) - MONTAISE - 71250 CHATEAU  
**DORMAELS** (M. DANIEL) - HAMEAU PENOT BETHUNE - 14230 GEFOSSÉ FONTENAY - ☎ +332.14.08.08.59  
**DOUAT** (Mme JULIETTE) - 4 RUE DE GUIDOUNE - 86160 SOMMIERES DU CLAIN  
**DOUCHET** (M. SEBASTIEN) - 650 IMPASSE DU PIRE ALLER - 62850 HERBINGHEN - ☎ +333.21.17.84.58  
**DOUILLET** (Mme CHRISTINE) - LA HAUTE CROCHARDIERE - 53640 CHAMPEON  
**DOUMAIN** (Mme HELENA) - 3 ROUTE DE BEAUREPAIRE - 26390 HAUTERIVES  
**DOUTE** (Mme CELINE) - HAMEAU SAINT GEORGES - 70110 SENARGENT MIGNAFANS  
**DOUVILLE** (M. FRANCK) - 21 CHEMIN DE VALEME - 27000 EVREUX - ☎ +332.32.31.61.38  
**DOUZANT** (M. MARTIN) - CHEZ MME CARINE VAN INGEN LE TARDE - 36290 MEZIERES EN BRENNE  
**DOYEN CARNOY** (Mme GODELIEVE) - 302 CHEMIN DE ROUDIE - 82130 LAFRANCAISE - ☎ +335.63.65.95.13  
**DOYEN** (M. GILLES) - 1, RUE DE LA MONTAGNE - 8474 EISCHEN - LUXEMBOURG - ☎ +352.62.21.23.61.66  
**DRAPIER CLAUDE** (E.A.R.L.) - 107 RUE DE COURLANCY - 51100 REIMS  
**DREAN** (Mme ANNE) - LE MAUPAS - 22330 LE GOURAY  
**DRESCHER** (M. CHRISTOPHE) - LE VILLAGE - 07210 ST BAUZILE - ☎ +334.75.65.09.61  
**DREVET** (Mme KERSTIN) - BAHARLA ROUTE D'AUROS - KERSER - 33430 BAZAS - ☎ +335.56.25.29.09  
**DRIGEARD DESGARNIER** (Mme BEATRICE) - ELEVAGE DE LA MURE - 42170 ST JUST ST RAMBERT - ☎ +334.77.52.13.00  
**DRODZINSKI** (M. ALEXANDRE) - ROUTE DE METZ 1 CLOS SAINT HUBERT - 57970 ILLANGE  
**DROUET** (Mlle LAETITIA) - 71 ROUTE DE PERIGUEUX - 24100 LEMBRAS  
**DROUET** (M. YVES MARIE) - 1 LA FAFINERIE - 50270 LES MOITIERS D ALLONNE  
**DROUILLET** (M. NATHAN) - 1 LA REDONNIERE - 85700 SEVREMONT  
**DROUVIN** (M. JEAN CHARLES) - 58 RUE DU LAC - 44118 PASSAY



**DU BARROIS** (G.A.E.C.) - 9, GRANDE RUE - 55260 COURCELLES EN BARROIS - ☎ +333.29.90.70.04  
**DU BATUT** (E.A.R.L.) - LE BATUT - 12220 ROUSSENNAC - ☎ +335.65.63.06.41  
**DU BLONDEL** (G.A.E.C.) - LE BLONDEL - 01800 JOYEUX - ☎ +334.74.98.21.60  
**DU BOIS DE COSSET** (G.A.E.C.) - LES GIRAUDS - 36400 CHASSIGNOLLES  
**DU BOIS DE LA NOUE** (E.A.R.L.) - CHEMIN DU BOIS DE LA NOUE - 95270 CHAUMONTEL - ☎ +331.34.71.92.44  
**DU BOIS DU CHER** (S.C.E.A.) - LE BOIS DU CHER - 23000 SAVENNES - ☎ +335.55.80.02.75  
**DU BOIS INGER** (E.A.R.L.) - 185 RUE DES HETRES LE BOIS INGER - 27310 BOUQUETOT  
**DU BOISDULIER** (Mme LISE) - BONNEAU - 47250 ROMESTAING  
**DU BOUCHER** (M. HENRI) - 1 CHEMIN DE LA CORNICHE - 14600 BARNEVILLE LA BERTRAN - ☎ +332.31.88.78.11  
**DU CAP D'ILLIERS** (S.C.E.A.) - SCEA DU CAP D'ILLIERS 40 RUE ANDRE DESSAUX - 45400 FLEURY LES AUBRAIS  
**DU CE DE LA BONDE** (S.C.E.A.) - 3 ROUTE DE BEZU - 27140 ST DENIS LE FERMENT - ☎ +332.32.55.77.03  
**DU CHAMP PIERRET** (E.A.R.L.) - EARL DU CHAMP PIERRET RUE DES MALROCHERS - 39300 MONTROND  
**DU CHENE VERT** (E.A.R.L.) - 1155 ROUTE DU CHENE VERT - 71210 ST EUSEBE - ☎ +333.85.78.14.33  
**DU CHEVAL ET DE L'EQUITATION** (INSTITUT FRANCAIS) - ECOLE NATIONALE D EQUITATION BP 207 - 49411 SAUMUR CEDEX - ☎ +332.41.53.51.01  
**DU CHEVAL ET DE L'EQUITATION** (INSTITUT FRANCAIS) - LA JUMENTERIE DU PIN - 61310 EXMES  
**DU CLAUX** (S.C.E.A.) - SCEA DU CLAUX LE CLAUX - 19450 PIERREFITTE  
**DU CLOS MARTEAU** (S.C.E.A.) - 5 FERME DU CLOS MARTEAU BOIS LE ROI - 10160 BERULLE - ☎ +333.25.73.23.68  
**DU GRAND PRE** (S.C.E.A.) - SCEA DU GRAND PRE ROUGEVAL LE GRAND PRE - 50500 CARENTAN - ☎ +332.33.42.06.48  
**DU GRAND RANG** (E.A.R.L.) - 23 TER RUE DOMINIQUE LARREY - 10500 BRIENNE LE CHATEAU  
**DU GUE** (S.C.E.A.) - ELEVAGE DU GUE 4 RUE DE LA HAIE FLEURIE - 54890 CHAMBLEY BUSSIERES  
**DU GRASSET** (S.C.E.A.) - LE GRASSET - 32350 BARRAN - ☎ +335.62.61.11.60  
**DU JOYEUX LABOUREUR** (E.A.R.L.) - LE VAU - 37500 MARCAY  
**DU MAIZERET** (S.C.E.A.) - HARAS DU MAIZERET RUE DU MUGUET - 14940 SANNERVILLE  
**DU MARAIS** (S.C.E.A.) - SCEA DU MARAIS 2 LA HERONNIERE - 50690 SIDEVILLE - ☎ +332.33.52.14.26  
**DU MAZES** (G.A.E.C.) - 560 VOIE DE DOUNOUX C/O MME CUNY REVEILLE JOCELYNE - 88220 HADOL - ☎ +333.29.32.57.18  
**DU MILLE** (S.C.E.A.) - ROUTE DE SCHALKENDORF - 67350 PFAFFENHOFFEN - ☎ +333.68.03.41.65  
**DU MILON** (E.A.R.L.) - 26 RUE AUX BOEUFs - 27300 BERNAY - ☎ +332.32.43.51.52  
**DU NORON** (S.C.E.A.) - SCEA DU NORON 4 LE NORON - 50680 ST CLAIR SUR L ELLE  
**DU NOUAS** (E.A.R.L.) - 8 RUE DE LA MOTTE - 52130 VOILLECOMTE  
**DU NOYER** (M. HENRY) - LA VIEILLE BEUNECHÉ - 72210 ROEZE SUR SARTHE - ☎ +332.43.87.14.05  
**DU PORTAIL** (E.A.R.L.) - LE PORTAIL - 16220 VOUTHON  
**DU PORTO** (E.A.R.L.) - EARL DU PORTO 2 LES BOUQUETIERES - 79290 ST PIERRE A CHAMP  
**DU PRIEL** (E.A.R.L.) - LA CHAPELLE 7 ROUTE DE CONTEVILLE - 76870 GAILLEFONTAINE - ☎ +332.35.09.82.12  
**DU PRINTEMPS** (G.A.E.C.) - LA LIARDAIS - 35490 SENS DE BRETAGNE - ☎ +332.99.45.73.65  
**DU REVERSEY** (G.A.E.C.) - 55 ROUTE DE MERVANS - 71330 DICONNE  
**DU ROC'HELL** (S.C.E.A.) - 19 RUE ROC'HELL - 22530 CAUREL - ☎ +332.96.26.02.50  
**DU VERT** (E.A.R.L.) - 20 AVENUE DU STADE - 15600 MAURS  
**DU VIEUX NOYER** (S.C.E.A.) - C/O M. MICHEL AUBERTIN 14, RUE DU FLOCMAGNY - 51520 CHALONS EN CHAMPAGNE  
**DU VINNEBUS** (S.C.E.A.) - SCEA DU VINNEBUS LE VINNEBUS - 50440 VAUVILLE  
**DUARTE** (Mlle AUDE) - 55 RUE DE QUINCY - 91860 EPINAY SOUS SENART  
**DUBARRY** (M. BERTRAND) - 9 CAMI DERAS DENTELAS - 65190 OUEILLOUX  
**DUBOIS** (Mme JEANNE) - 2 BIS RUE DE LA MAIRIE - 59147 CHEMY  
**DUBOS** (M. PAUL) - 995 ROUTE DES MONTS HEUTIERE - 50000 ST LO - ☎ +332.33.57.70.98  
**DUBOST** (Dr. Vét. NATHALIE) - 12 ROUTE D ARC EN BARROIS - 52120 RICHEBOURG  
**DUBOY** (M. ERIC) - 39 RUE GEORGES POLITZER - 64340 BOUCAU  
**DU CAT** (M. PIERRE) - ELEVAGE DUCAT PK 41 5 SAVANE MATTI - 97355 MACOURIA - ☎ +335.94.38.84.99  
**DUCHANGE** (Mme ANNE) - FERME DU HAYON 11, ROUTE D'AUBERS - 59249 FROMELLES - ☎ 03.20.50.24.35  
**DUCHAUSOY** (Mlle LAURA) - 11 RUE DE LA MONTAGNE - 77760 BURCY - ☎ 01.64.24.01.59  
**DU COURNEAU** (Mme ALEXANDRA) - CENTRE EQUESTRE DE LA RIVIERE - 03110 ST DIDIER LA FORET - ☎ +334.70.41.42.86  
**DUCRET** (M. BENOIT) - 10 IMPASSE LOUIS BREGUET - 21000 DIJON  
**DU CROCQ** (Mme STEPHANIE) - 33 RUE DU GENERAL MANGIN - 62280 ST MARTIN BOULOGNE  
**DU CROT** (Dr. Vét. REMY) - 63 ROUTE DE CALAIS - 62500 ST MARTIN AU LAERT - ☎ +333.21.38.34.39  
**DUFOSSEZ** (M. GEORGES) - 396 RUE DELCAMBRE - 59182 MONTIGNY EN OSTREVENT - ☎ +333.27.89.91.60  
**DUFOUR** (Mme CELINE) - 7BIS CHEMIN DE QUESNOY - 59237 VERLINGHEM  
**DUFOUR** (Dr. Vét. HELENE) - 40 ROUTE DES GRANGES BARBIZET - 73290 LA MOTTE SERVOLEX  
**DUFOUR** (M. JEAN-LUC) - LE GRAND MANOIR - 50330 COSQUEVILLE - ☎ +332.33.23.94.87  
**DUFOUR** (M. LUDOVIC) - 2 RUE DU XXIE SIECLE - 72610 ANCINNES  
**DUFOUR** (Mme MARIE ELODIE) - 4 LA BASSE ADDEVILLE - 50500 ST COME DU MONT - ☎ +332.33.03.04.42  
**DUFOUR** (Mme NATHALIE) - 7 ROUTE DE PONTMORT - 63720 CLERLANDE  
**DUFOUR** (Mme PAULINE) - LES BERGNARDS - 63440 BLOT L EGLISE  
**DUFOUR** (M. STEPHANE) - 4 LA BASSE ADDEVILLE VILLAGE - 50500 ST COME DU MONT  
**DUHAMEL** (M. BERNARD) - LA COSTE - 81350 SAUSSENAC  
**DUHAMEL** (M. JULIEN) - 3 RUE DE LA CHAPELLE - 62130 SIRACOURT  
**DUHARD** (Dr. Vét. LAURENT) - HARAS DU GALANT LE LEONARDEAU - 24700 MENESPLET - ☎ +335.53.81.74.41  
**DUHAYON** (Mme EMILIE) - 135 RUE FLANDRES CHEZ ELEVAGE D'ETE - 62350 ROBECQ  
**DULIN** (M. RAPHAEL) - LA GRANDE COQUERIE - 50870 SUBLIGNY - ☎ +332.33.61.50.29  
**DULIN-LEGOUPIL** (Mme ANNICK) - 1 ROUTE DU PORCHE LA GRANDE COQUERIE - 50870 SUBLIGNY  
**DUMAS** (Mme CLAIRE) - LE MOULIN - 65220 LUBRET ST LUC  
**DUMAS** (M. GERALD) - CORNELACH - 12330 SALLES LA SOURCE  
**DUMAS** (Mme MYRIAM) - HARAS DE BRESSAC ROUTE DEPARTEMENTALE 2 - 07210 ST LAGER BRESSAC - ☎ +334.75.65.94.31  
**DUMAS** (Mme SOPHIE) - CORNELACH - 12330 SALLES LA SOURCE  
**DUMEIGE** (Mme MONIQUE) - 6 RUE BRULEE - 80260 NAOURS - ☎ +333.22.93.72.07  
**DUMONT** (Mme ANAIS) - 52 ROUTE NATIONALE - 80115 QUERRIEU

**DUMONT** (Mme CLOTILDE) - 19 RUE DU GAL DE GAULLE - 59151 ESTREES  
**DUMONTIER** (Mme NATHALIE) - 10 RUE DU MONT SAINT JEAN - 27170 BEAUMONT LE ROGER - ☎ 02.32.45.20.50  
**DUNAND** (Mme ELOISE) - SOUS LES COTES - 73190 LA THUILE  
**DUNAND** (Mme JOELLE) - 37 ROUTE DE LOUHANS - 71370 OUROUX SUR SAONE  
**DUNAUD** (Mme DIANE) - LES MOREAUX - 03230 THIEL SUR ACOLIN - ☎ +334.70.42.52.48  
**DUNAUD** (M. PHILIPPE) - LES MOREAUX - 03230 THIEL SUR ACOLIN - ☎ +334.70.42.52.48  
**DUPAYS** (M. DIDIER) - 8 BIS RUE DE SAINT VALERY PINCHEFALISE - 80230 BOISMONT - ☎ +333.22.30.63.27  
**DUPE** (Mme MEGAN) - 8 RUE DE LA MAISON BLANCHE - 44100 NANTES  
**DUPEU** (Mme ANGELINE) - 5 LES BARBETS - 44320 ST PERE EN RETZ - ☎ +332.28.53.50.66  
**DUPEYRAT** (M. DIDIER) - LA GUYARDIERE - 49220 GREZ NEUVILLE - ☎ +332.41.76.88.77  
**DUPILLE** (M. OLIVIER) - 17 RUE DE BELLEVUE - 78200 MANTES LA JOLIE  
**DUPLAT** (Mme EDITH) - LES FOUCHETS 950 CHEMIN DE BEAUVALLON - 69430 CHENELETTE - ☎ +334.74.66.53.25  
**DUPONT** (M. EMMANUEL) - 78 AVENUE DE L'ARDECHE - 27200 VERNON  
**DUPONT** (Mme SABINE) - DOMAINE DE PALUAT - 01400 CHATILLON SUR CHALARONNE  
**DUPREY** (M. FLORIAN) - LE BOURG - 50490 ST AUBIN DU PERRON - ☎ 02.33.45.32.31  
**DUPREY** (Mme SYLVIA) - LE BOURG - 50490 ST AUBIN DU PERRON  
**DUPREZ** (M. GREGOIRE) - CENTRE EQUESTRE DU MANOIR - 14950 ST PIERRE AZIF - ☎ +332.31.87.87.55  
**DUPUY** (Mme ALINE) - 3 RUE D'ANTIOCHE - 17740 STE MARIE DE RE  
**DUQUESNEL** (Mme ALICE) - LA ROGUERIE - 53100 PARIGNE SUR BRAYE  
**DUQUESNEL** (M. LUC) - LA ROGUERIE - 53100 PARIGNE SUR BRAYE - ☎ 02.43.00.24.69  
**DUQUESNOY** (Mme FRANCINE) - DOMAINE DE LA VALLEE ST PIERRE CHEMIN DES MOINES VALLOIRES - 80120 ARGOULES  
**DURAND** (Mme AURELIE) - DOMAINE DES JALOTS - 91410 DOURDAN  
**DURAND** (M. GAEL) - 7 CHEMIN SOUS LE MAS - 30330 ST PONS LA CALM  
**DURAND** (Mme NICOLE) - 9 CAMI PITTT - 66380 PIA - ☎ +334.68.63.19.30  
**DURAND** (Mme VIRGINIE) - REQUEMIAN - 56120 PLEUGRIFFET  
**DURANT** (Mme VALDEREZ) - 12 LE CHENETEL - 22150 PLOEUC SUR LIE  
**DUREL** (Mme GERMAINE) - L'EAU GRENOU BRILLEVAST - 50630 LE VAST - ☎ +332.33.43.12.76  
**DUREL** (M. GUY) - L'EAU GRENOU BRILLEVAST - 50630 LE VAST - ☎ 02.33.23.12.46  
**DURET** (Mme MARLYSE) - LE CAPXAIN - 11390 CUXAC CABARDES  
**DUREUIL** (M. GERARD) - CHEVIGNY - 21230 VIEVY - ☎ 03.80.90.00.16  
**DURIS** (M. LEONARD) - BALLOT - 87310 ST AUVENT - ☎ 05.55.48.10.91  
**DUROT LEPEUVE** (Mme SYLVIE) - CHATEAU DE ROUVILLE 1 ROUVILLE - 50390 ORGLANDES  
**DUSSAUCY** (M. VINCENT) - 5 CHEMIN DES MONTANTS - 70000 MONTIGNY LES VESOU - ☎ +333.84.75.71.00  
**DUSSERRE** (M. DANIEL) - LA POUVILLA CHEMIN DES BLACHES - 05130 TALLARD - ☎ +334.92.57.98.00  
**DUTERTE** (M. JEAN-CHRISTOPHE) - PONEY CLUB DE LAIZE - 71870 LAIZE - ☎ +333.85.36.91.64  
**DUTERTRE** (M. JEAN-MARC) - HAMEAU DE LA CHARMOISE ELEVAGE DU BRECHE - 51480 BELVAL SOUS CHATILLON - ☎ +333.26.53.15.99  
**DUTHEIL** (Mme PASCALE) - LESVANIEL HUELLA - 29710 LANDUDEC - ☎ +332.98.91.59.20  
**DUTHOIT** (M. LOUIS-PAUL) - 48 CHEMIN DE LA BASTIERE - 45530 COMBREUX - ☎ +332.38.59.44.64  
**DUTILLET** (Mme GUENAELLE) - 6 ROUTE DE SAINT JULIEN DU SAULT LES CROIX - 89500 BUSSY LE REPOS  
**DUTRIAT** (Mlle CLEMENCE) - 7 ROUTE DE LA PRAIRIE DU MAS - 16710 ST YRIEIX SUR CHARENTE  
**DUTRIAT** (M. GERARD) - 7 RUE PRAIRIE DU MAS - 16710 ST YRIEIX SUR CHARENTE  
**DUVAL** (M. FRANCK) - LA MOUSSARDIERE - 50510 CERENCES - ☎ +332.33.57.96.51  
**DUVAL** (M. JOHAN) - 2001 RUE ILE DE FRANCE - 50750 ST EBREMOND DE BONFOSSE - ☎ +332.33.05.05.11  
**DUVERNE** (Mme ANNABELLE) - 10 RUE DE CHEVIGNY - 21000 DIJON  
**DUVERNE** (M. FRANCOIS) - 87, AVENUE EDOUARD HERRIOT - 39300 CHAMPAGNOLE  
**DUVERNE** (M. THOMAS) - ECURIE DU MONT RIVEL ROUTE D ARDON - 39300 CHAMPAGNOLE  
**DUVIVIER** (Mme CLAIRE) - 12 IMPASSE DU FOUR - 17770 STE MEME



**EBERHART** (Dr. RICHARD) - 11 RUE DU PARC - 55300 SAMPIGNY - ☎ 03.29.90.70.02  
**ECCLOO** (M. EMMANUEL) - TIFALIERES - 86800 LINIERS  
**ECLIPSE** (S.C.E.A.) - 36 RUE PRINCIPALE BEAUVAIS - 79160 ST POMPAIN  
**ECOLE D'EQUITATION DU BOULONNAIS** (ASSOCIATION) - 1 BIS ROUTE DE CREMAREST - 62360 LA CAPELLE LES BOULOGNE - ☎ +333.21.87.08.98  
**ECOLE EQUITATION DES PRESNES** (S.A.R.L.) - HARAS DES PRESNES - 85230 ST GERVAIS  
**ECOLIVET** (Mme AGNES) - 9 L'ORAILLE - 50690 MARTINVEST  
**ECURIE ARNAUD BOURDOIS** (E.U.R.L.) - L'EPINE PONT LAGOT - 35000 RENNES  
**ECURIE BILLOT** (S.C.E.A.) - LA PORTE ROUGE ROUTE DE SAINT BENOIT - 14130 ST GATIEN DES BOIS - ☎ +332.31.65.18.93  
**ECURIE CABALERO** (S.C.E.A.) - TRAON AR ROCH - 22310 PLESTIN LES GREVES  
**ECURIE CHANSAULT DU THOUET** (E.A.R.L.) - 20 RUE BOURDET MARANZAIS - 79100 TAIZE  
**ECURIE COUTEAUDIER** - LA MELNIERE - 14140 LIVAROT  
**ECURIE D' OUTREMER** (S.C.E.A.) - LE GRAND MESNIL - 50320 LA LUCERNE D OUTREMER - ☎ +332.33.49.52.38  
**ECURIE D'ALBIGNY EQUI FRANCE** (S.C.E.A.) - B.P. 20048 - 14800 DEAUVILLE  
**ECURIE D'ALBIGNY EQUI FRANCE** (S.C.E.A.) - 4 PLACE ST PIERRE - 14800 TOUQUES  
**ECURIE DE CHIVALLET** (S.C.E.A.) - 2 BIS RUE DE GREVILLY - 14400 TOUR EN BESSIN  
**ECURIE DE CURZAY** - MME CATHERINE DE GASTINES CHATEAU DE CURZAY - 86600 CURZAY SUR VONNE - ☎ +335.49.53.68.27  
**ECURIE DE LA BONNIEURE** (S.C.E.A.) - LE BON DIABLE - 16260 ST MARY - ☎ +335.45.69.44.39  
**ECURIE DE LA SOULEUVRE** (E.A.R.L.) - LA GARE - 14350 CARVILLE - ☎ +332.31.67.77.34  
**ECURIE DE LA VIEILLE COUR** (E.A.R.L.) - 35 ROUTE DE TRIOU - 79370 MOUGON - ☎ +335.49.05.26.10  
**ECURIE DE L'ENCLOS** (S.C.E.A.) - ROUTE DES BIZOTS - 71450 BLANZY - ☎ +333.85.68.12.13

**ECURIE DE LOBIT** (E.A.R.L.) - D 813 DE L OBIT - 31320 PECHABOU  
**ECURIE DE MONCEL** (E.A.R.L.) - CHEZ MME LUDIVINE SCHWARTZ FERME DE MONCEL - 54800 JARNY - ☎ +333.82.33.39.82  
**ECURIE DE MONTCHEVREUIL** (S.C.P.) - 26 RUE DU VIEUX BOURG - 39140 ARLAY  
**ECURIE DE PONTHUAL** (E.A.R.L.) - LES LANDES - 35800 ST LUNAIRE  
**ECURIE DECRION AGNES** (S.A.R.L.) - 52 BIS RUE DE LA MARNE - 78600 LE MESNIL LE ROI  
**ECURIE DES ELFES** (E.A.R.L.) - IMPASSE DES POINTES - 13300 SALON DE PROVENCE  
**ECURIE DES POMMIERS** (E.U.R.L.) - LE BOURG - 14310 LANDES SUR AJON  
**ECURIE DES SIX MONTS** (E.A.R.L.) - MANOIR DE PORSLAZOU - 29800 PLOUDIRY - ☎ +332.98.25.14.80  
**ECURIE DES TOURELLES** (E.A.R.L.) - 202 CHEMIN DES TOURELLES - 59242 GENECH - ☎ +333.20.84.57.12  
**ECURIE D'OLGY** (E.A.R.L.) - 6 RUE DE METZ OLGY - 57640 ARGANCY  
**ECURIE DU GRAND BUCLAT** (S.A.R.L.) - LE GRAND BUCLAT - 01330 LE PLANTAY  
**ECURIE DU JURE** (S.A.R.L.) - 11 GRAND RUE - 55000 COMBLES EN BARROIS - ☎ +333.29.79.66.10  
**ECURIE DU MEYX** (E.A.R.L.) - LIEU DIT LA GUTHARDIERE - 42580 L ETRAT  
**ECURIE DU MONTCEAU** (E.A.R.L.) - LE MONTCEAU - 71160 GILLY SUR LOIRE - ☎ +333.85.83.94.23  
**ECURIE DU PAYS D'ORTHE** (E.A.R.L.) - ROUTE DE PORT DE LANNE LD BAIGTS - 40300 ST ETIENNE D ORTHE  
**ECURIE DU VERLIN** (S.A.R.L.) - C/O M. LAURENT NAUT 17 ROUTE DE JARNY - 57130 GRAVELOTTÉ  
**ECURIE DU ZENITH** (E.A.R.L.) - SAINT LUCAS - 56890 PLESCOP  
**ECURIE FILATRIAU** (E.A.R.L.) - LE LANDEY - 14230 GEFOSSE FONTENAY  
**ECURIE FONTANELLE** (S.A.S.) - 5 ROUTE DU PONT DU BATTOIRE - 39190 MAYNAL  
**ECURIE FRANCIS GAMICHON** (S.C.E.A.) - ECURIE DES MIELLES 35 RUE DES MIELLES - 50290 ST MARTIN DE BREHAL  
**ECURIE HALLAIS JEAN-CLAUDE** (S.N.C.) - LE MESNIL - 14240 ANCTOVILLE - ☎ +332.31.77.11.89  
**ECURIE HELMLINGER** (S.A.R.L.) - ECURIE HELMLINGER 1 RUE DENIS PAPIN - 68000 COLMAR  
**ECURIE LA FRENEE** (E.A.R.L.) - LIEU DIT LA FRENEE - 61160 OMMEEL  
**ECURIE LAMBERT** (S.C.E.A.) - 7 RUE FOURNIER - 60120 VILLERS VICOMTE  
**ECURIE LAPORTE** (E.A.R.L.) - LA VENDEE - 63200 RIOM - ☎ +334.73.63.06.87  
**ECURIE LE FLOCH** (S.C.) - 11 RUE DE L'IROISE - 29860 PLABENNEC  
**ECURIE NORMAND** (E.A.R.L.) - LA PETITE LANDE DE BAUCHE - 44220 COUERON  
**ECURIE N.PAILLOT** (S.A.R.L.) - HARAS DU PLESSIS - 60300 CHAMANT  
**ECURIE O HARA** (E.A.R.L.) - CHEMIN DU HAGNA - 40230 BENESE MAREMNE  
**ECURIE PASCAL LEROY** (E.A.R.L.) - LIEU DIT MONVALLON - 44130 BLAIN  
**ECURIE PERREAU & FILS** (E.A.R.L.) - AIGUILLY - 42720 VOUGY - ☎ +334.77.71.78.80  
**ECURIE SENS O RIEL** (S.A.R.L.) - 25 RUE PLATIERE HARAS DES SENS - 17220 SALLES SUR MER - ☎ +335.46.30.62.62  
**ECURIE VALERIE ROHMER** (E.A.R.L.) - 119 RUE DE PELINCTHUN - 62152 NESLES  
**ECURIE WALTER LAPERTOT** (S.A.R.L.) - 2 HAMEAU D ONDREVILLE - 45170 TIVERNON  
**ECURIE WILFRID PIERROT** (S.A.R.L.) - CHEMIN DE TRATRA - 13710 FUVEAU - ☎ +334.42.12.50.42  
**ECURIES ATARSON** (E.A.R.L.) - 142 ROUTE DE LA COLLE - 06330 ROQUEFORT LES PINS  
**ECURIES CLAUDE MEURGUES** (E.U.R.L.) - BOISOURAUD - 36230 GOURNAY  
**ECURIES DE CHATEAU GALLAND** (E.A.R.L.) - 47 CHEMIN DE LA CHAILLE - 25000 BESANCON - ☎ +333.81.50.00.11  
**ECURIES DE COURCELLES** (S.A.R.L.) - 4 HAMEAU DE COURCELLES - 02110 FONSOMMES  
**ECURIES DE LA GOSNIERE** (E.A.R.L.) - ECURIES LA GOSNIERE LA GOSNIERE - 49220 LE LION D ANGERS - ☎ +332.41.95.31.21  
**ECURIES DE LA MONNEROT** (S.C.) - ECURIES DE LA MONNEROT LA MONNEROT MARTINIQUE - 97240 LE FRANCOIS  
**ECURIES DE PEGASE** (E.A.R.L.) - ECURIES DE PEGASE 4RUE DU MAGASIN ARMENONVILLE - 28320 BAILLEAU ARMENONVILLE - ☎ +332.37.31.01.96  
**ECURIES DE SAINT LOUP** (S.C.E.A.) - MEJANES - 12290 PONT DE SALARS - ☎ +339.73.86.83.98  
**ECURIES DES 4 MUIDS** (S.C.E.A.) - SCEA ECURIES DES 4 MUIDS 40 RUE DE VALENCIENNES - 59198 HASPRES  
**ECURIES DU BOIS DE MAULNY** (S.A.R.L.) - LES ECURIES DU BOIS DE MAULNY - 28190 CHUISNES  
**ECURIES DU HAUT MANOIR** (E.A.R.L.) - 41 BIS RUE DU HAUT MANOIR - 76220 LA FEUILLIE - ☎ +332.32.89.59.03  
**ECURIES DU PALORDET** (E.A.R.L.) - 850 ROUTE DU PALORDET - 01310 MONTRACOL  
**ECURIES DU RAMPIGNON** (E.A.R.L.) - 7 ALLEE CHARLES PEGUY - 74940 ANNECY LE VIEUX  
**ECURIES LAURENT LUTZ** (S.A.R.L.) - 65 RUE SAINTE MARGUERITE - 67680 EPPFIG - ☎ +333.88.85.17.86  
**ECURIES SAINT VAL** (E.A.R.L.) - CHAUVIGNAC - 35580 GUICHEN  
**ECURIES SOULOUMIAC** (S.A.R.L.) - LA VILLE GUILLAUME - 22690 PLEUDIHEN SUR RANCE - ☎ +332.99.58.01.37  
**ECURIES SOULOUMIAC** (S.A.R.L.) - HARAS DE LA TOUCHE POREE 16 LA VILLE GUILLAUME - 22690 PLEUDIHEN SUR RANCE - ☎ +332.99.58.01.37  
**EDELMAN** (M. ALEX) - 24 RUE AMPERE - 92240 MALAKOFF  
**EGLY** (M. FRANCIS) - 9, RUE DE TREPAIL - 51150 AMBONNAY - ☎ 03.26.57.82.26  
**EGRET** (Mme SARAH) - 14 RESIDENCE DES COTEAUX - 14117 ARROMANCHES LES BAINS  
**EICHENBERGER** (Mme MARIANNE) - DOMAINE DU SOLEIL - 58300 COSSAYE  
**ELEVAGE D' HULM** (S.C.E.A.) - QUARTIER LARRIBERE - 64520 CAME - ☎ +335.59.56.43.10  
**ELEVAGE D' ISCLA** (S.C.E.A.) - LA NOUVETIERE - 37360 SONZAY  
**ELEVAGE DE BUSSET** (E.A.R.L.) - LD LES DACHERS DE LA CROIX - 03270 BUSSET - ☎ +334.70.59.45.71  
**ELEVAGE DE COAT-PIQUET** (E.A.R.L.) - COAT-PIQUET - 22480 MAGOAR  
**ELEVAGE DE GRANLIEU** (E.A.R.L.) - LE PRE DE GILLES - 44310 ST COLOMBAN  
**ELEVAGE DE GRISIEN** (S.C.E.A.) - FERME DE GRISIEN - 77540 VOINSLES  
**ELEVAGE DE JAURAND** (S.C.E.A.) - JAURAND - 42210 ST LAURENT LA CONCHE - ☎ +334.77.28.92.51  
**ELEVAGE DE JOUETARD** (E.A.R.L.) - JOUETARD - 32410 CASTERA VERDUZAN - ☎ +335.62.68.15.94  
**ELEVAGE DE KEZEG** (E.A.R.L.) - KERGUIZEC - 56450 SURZUR - ☎ +332.97.42.62.28  
**ELEVAGE DE KREISKER** (S.C.E.A.) - KERLEAN - 29780 PLOUHINEC  
**ELEVAGE DE LA GRANVILLE** (S.A.R.L.) - ELEVAGE DE LA GRANVILLE 13 LA GRANVILLE - 78120 SONCHAMP  
**ELEVAGE DE LA LOGE** (S.C.E.A.) - LA LOGE AUX MOINES - 44521 COUFFE  
**ELEVAGE DE LA LOVE** (S.A.R.L.) - SARL ELEVAGE DE LA LOVE LA FRELONNIERE ROUTE DE DHUIZON - 41220 LA FERTE ST CYR  
**ELEVAGE DE LA VALLEDEI** - LE BOURG - 63520 DOMAIZE - ☎ +334.73.19.09.07  
**ELEVAGE DE L'AIGLE NOIR** - 5 RUE DE L AIGLE NOIR - 70000 VESOU  
**ELEVAGE DE L'AUBIER** (S.C.E.A.) - CHARNAY - 36360 LUCAY LE MALE - ☎ +332.54.75.07.11



**ELEVAGE DE L'ERMITAGE** (E.I.R.L.) - 38 COURS DU MARECHAL FOCH - 33000 BORDEAUX  
**ELEVAGE DE MOLOUS** - CHEZ JENNIFER JUMETZ 7 CHEMIN DE MOLOUS - 65220 FRECHEDE  
**ELEVAGE DE PLEVILLE** (S.A.R.L.) - MOULIN DE PLEVILLE - 76390 MARQUES - ☎ +332.35.94.70.60  
**ELEVAGE DE ROMAX** (S.A.S.) - 6 RUE DU MAIL - 95310 ST OUEN L AUMONE  
**ELEVAGE DE ROUMARD** (E.A.R.L.) - LE PETIT PAY - 85190 BEAULIEU SOUS LA ROCHE  
**ELEVAGE DE TOURTOULOU** (S.C.E.A.) - TOURTOULOU - 15250 NAUCELLES - ☎ +334.71.47.28.71  
**ELEVAGE DE VILLENEUVE** - LA VILLENEUVE - 14250 TILLY SUR SEULLES  
**ELEVAGE DE VILLETTE** (E.A.R.L.) - 1 RUE DE L'ABREUVOIR - 60127 MORIENVAL  
**ELEVAGE DE VOISE** (S.C.E.A.) - 6 RUE DE VOISE LIEU DIT MAUZAIZE - 28210 VILLEMEUX SUR EURE  
**ELEVAGE D'ECHALLENS** (E.A.R.L.) - ELEVAGE D'ECHALLENS 15 PASSAGE FELIBIEN - 44000 NANTES  
**ELEVAGE DEL COLLE** (S.C.E.A.) - 307 RUE DU HARAS ELEVAGE DEL COLLE SCEA HARAS DU - 27300 BERNAY - ☎ +332.32.44.51.46  
**ELEVAGE D'ERMONT** (S.A.R.L.) - L AUMONE 21 ROUTE DE PARIS - 36170 MOUHET  
**ELEVAGE DES AURES** (S.C.E.A.) - ROUTE DES MEUNIERES - 88500 AMBACOURT  
**ELEVAGE DES DEUX CHARMES** (S.A.R.L.) - 47 RUE DE PARIS - 78610 LE PERRAY EN YVELINES  
**ELEVAGE DES DOUITS** (S.C.E.A.) - MONSIEUR DUVAL YANNICK 15, AVENUE DES DOUITS - 50270 BARNEVILLE CARTERET - ☎ +332.33.04.03.27  
**ELEVAGE DES DOUITS** (S.C.E.A.) - 1 CHEMIN DU MANOIR - 50270 BARNEVILLE CARTERET - ☎ +332.33.04.03.27  
**ELEVAGE DES ETANGS** (E.A.R.L.) - 73 RUE DU CHATEAU - 60240 FAY LES ETANGS - ☎ +333.44.49.06.76  
**ELEVAGE DES FELINES** (E.A.R.L.) - 10 RUE DE VARENNES - 77130 MONTEREAU FAULT YONNE - ☎ +331.64.32.09.10  
**ELEVAGE DES GRANITS** (S.C.E.A.) - 8 CHEMIN DES GRANITS LA GUILLAUMIERE - 85500 LES HERBIERS  
**ELEVAGE DES PRES PERROTIERE** (E.A.R.L. GENTHON PATRICE) - EARL GENTHON PATRICE 3935 RTE DE FAYARDAIE - 26390 HAUTERIVES  
**ELEVAGE DES SOURCES** (E.A.R.L.) - 6 RUE DES FORGERONS - 68220 RANSPACH LE HAUT - ☎ +333.89.68.01.10  
**ELEVAGE DES TOUCHES** (S.C.E.A.) - C/O PATRICK TEXIER 4 RUE DES TOUCHES - 79160 FAYE SUR ARDIN - ☎ +335.49.04.37.11  
**ELEVAGE DEUQUET** (S.C.E.A.) - GATEAU - 18210 ST PIERRE LES ETIEUX - ☎ +332.48.60.75.61  
**ELEVAGE DU BANNEY** (E.A.R.L.) - 11 RUE GRAMMONT - 70300 LUXEUIL LES BAINS  
**ELEVAGE DU BLEQUIN** - 32 RUE DES FOLLES PENSEES - 62380 BLEQUIN - ☎ +339.71.30.95.50  
**ELEVAGE DU BOIS DES FEES** (S.C.E.A.) - 3 RUE DES TILLEULS - 16230 ST ANGEAU - ☎ +335.45.95.47.93  
**ELEVAGE DU FLEUVE** (S.C.E.A.) - 28 RUE DE LA BENAUGE - 33100 BORDEAUX - ☎ +335.57.85.84.73  
**ELEVAGE DU FLEUVE** (S.C.E.A.) - 32 RUE DE LYONNAIS - 33440 AMBARES ET LAGRAVE  
**ELEVAGE DU HUIT** (E.U.R.L.) - LA FABRIE - 12300 ST SANTIN - ☎ +339.60.38.88.44  
**ELEVAGE DU LEON** - C/O M. GRALL LAURENT 5 IMPASSE DE LA VILLE ORIN - 22960 PLEDRAN - ☎ +332.96.64.69.66  
**ELEVAGE DU THALIE** (S.A.S.) - SAS ELEVAGE DU THALIE 31 RUE JEAN JAURES - 59170 CROIX  
**ELEVAGE DU THEIL** (E.A.R.L.) - LE THEIL - 50370 ST GEORGES DE LIVOYE - ☎ +332.50.96.00.26  
**ELEVAGE DU THOT** (E.A.R.L.) - LA SAUVAGERIE 38 RUE SAINT ELOI - 50760 REVILLE  
**ELEVAGE DU VAL ST-GEORGES** (E.A.R.L.) - 5 LE HAMEAU ROUX CHEZ DAHN CATHERINE ET MICHEL - 50680 ST GEORGES D ELLE  
**ELEVAGE ECURIE DU LOUET** (S.C.E.A.) - 12 CHEMIN DE LA BOURRELIERE - 49610 JUIGNE SUR LOIRE - ☎ +332.41.44.58.25  
**ELEVAGE LEVAILLANT** (S.A.S.U.) - ELEVAGE LEVAILLANT 20 RUE MARCEL DASSAULT - 93160 NOISY LE GRAND  
**ELEVAGE NAT** (E.U.R.L.) - BOICOURAUD - 36230 GOURNAY  
**ELEVAGE PEUCH** (E.A.R.L.) - LE CHATENET - 19700 ST JAL  
**ELEVAGE RUMEL** (E.A.R.L.) - 10 ROUTE DE LA BUTTE AU MOULIN - 78125 POIGNY LA FORET - ☎ +331.34.84.77.49  
**ELEVAGE SAINTE HERMELLE** - 120 RUE MARECHAL JOFFRE - 60150 MONTMACQ  
**ELEVAGE SAINTE HERMELLE** - 120 RUE MARECHAL JOFFRE - 60150 MONTMACQ  
**ELEVAGE SAINTE HERMELLE** - ELEVAGE STE HERMELLE RUE DES CULOTS 4 - 6181 GOUY LEZ PIETON - BELGIQUE  
**ELIE** (M. EDOUARD) - HARAS DE SAMES QUARTIER DES ILES - 64520 SAMES - ☎ +335.59.56.03.93  
**ELLIPSE** (S.N.C.) - LES ECURIES D ELLIPSE LA BROCHARDAIS - 44260 MALVILLE  
**ELOIT** (M. MARC) - 75000 PARIS  
**ELY** (M. DAVID) - LE POLLIN - 69640 COGNY  
**EMEREAU** (Mme MELISSA) - 4 AVENUE DUCIS - 78600 MAISONS LAFFITTE  
**ENGUEHARD** (S.C.E.A.) - 16 RUE DES FONTAINES - 50000 LE MESNIL ROUXELIN  
**ENJALVIN** (Mlle JUSTINE) - 17 CLOS LES EPINES - 22490 TREMEREUC  
**EON DELACOUR** (Mme ISABELLE) - HARAS DU LACYDON 1100 CHEMIN DE LA SORGUETTE - 84170 MONTEUX - ☎ +334.90.61.08.25  
**EQ PONEY CLUB LA METAIRIE DU ROC** (BABETTE ET PHILIPPE CTRE) - METAIRIE DU ROC - 24560 FAUX - ☎ +335.53.24.32.57  
**EQUART** (S.A.R.L.) - 11 RUE DES MARTINIERS - 27800 BRIONNE  
**EQUESTRE LE VERCORS A CHEVAL** (CENTRE) - LES DREVETS - 26420 LA CHAPELLE EN VERCORS - ☎ +334.75.48.10.91  
**EQUI SPACE** (S.A.R.L.) - ZA DES TUNIERES - 44119 GRANDCHAMPS DES FONTAINES  
**EQUIBLUE** - 19 RUE DE LA DROUE - 78120 SONCHAMP  
**EQUI-D PREMIER** (S.A.S.) - 47 RUE DE L'ORME CHEZ MME CLAIRE DAUBOIN - 74600 SEYNOD  
**EQUIDIS** (S.A.R.L.) - 105 RUE EUGENE MILLECAMPS - 59226 RUMEGIES - ☎ +333.27.48.37.39  
**EQUIDIS** (S.A.R.L.) - HARAS DE MENIL JEAN - 61210 MENIL JEAN  
**EQUILINGUA SPRL** - CHEZ MR GUY LEPLONGEON 1 LA LANDE - 50250 ST SYMPHORIEN LE VALOIS  
**EQUINE-QUEST** (S.A.R.L.) - LE PRESOIR LA PATINIERE - 14330 LE MOLAY LITTRY  
**EQUIQUEST JUMP** (S.A.R.L.) - FAYAU TREILLIERES - 44119 TREILLIERES - ☎ +332.28.07.91.81  
**EQUIPHOLE** - 30 RUE D'ETAPLES - 62520 LE TOUQUET PARIS PLAGE  
**EQUIPOLE** (S.C.E.A.) - 77 ROUTE D'HONDSCHOOOTE - 59114 STEENVOORDE  
**EQUIROCS** (E.A.R.L.) - CHEMIN RURAL LES ROCS ROUTE DE LA MOTHE CHAVAGNE - 79260 LA CRECHE - ☎ +335.49.05.60.93  
**EQUITANNAZ** (E.A.R.L.) - EQUITANNAZ 1607 ROUTE DE POUIGNY - 01630 PERON  
**EQUIVALOR** (S.A.R.L.) - 104 RUE DE NEUVE MAISON - 02500 HIRSON - ☎ +333.23.58.27.31  
**EQUIVENTE** (S.A.R.L.) - 6 ROUTE DE SAINT JULIEN DU SAULT - 89500 BUSSY LE REPOS  
**ERDEVEN EQUITATION** (S.A.R.L.) - C/O MR AUBIN LAURENT KERANGRE - 56410 ERDEVEN - ☎ +332.97.55.62.40  
**ERMANN** (M. JEAN-YVES) - EN JOURNEY - 71960 CHEVAGNY LES CHEVRIERES  
**ESCAT** (M. CEDRIC) - LIEU DIT LE GRAND CHEMIN - 72240 BERNAY EN CHAMPAGNE - ☎ +332.43.27.29.15  
**ESCOFFIER** (Mme FLORENCE) - HARAS DU VAL DES GENETS RD 95 RTE DE CHATEAUFORT - 78117 CHATEAUFORT - ☎ +331.60.19.12.55  
**ESCOULA** (M. HERVE) - 42 ROUTE DE CLION - 17500 GUITINIERES

**ESPIE** (Mme ANNE MARIE) - PLAGNES - 81250 PAULINET  
**ESPIE** (M. JEAN-BAPTISTE) - PLAGNES - 81250 PAULINET - ☎ +335.63.55.30.65  
**ESPIE** (M. JEAN-BAPTISTE) - LA RIVAYROLLE - 81160 ST JUERY  
**ESPIE** (M. JEAN-LUC) - LA RIVAYROLLE - 81160 ST JUERY - ☎ +335.63.45.16.11  
**ESPIE** (M. JEAN-LUC) - PLAGNES - 81250 PAULINET  
**ESTELLE BREEDING** (S.C.) - 564 AVENUE DES BIGOCHETS - 78670 VILLENES SUR SEINE  
**ESTRADER** (Mme FLORENCE) - CHATEAU DU BESSET - 07130 ST ROMAIN DE LERPS  
**ET PONEY CLUB DU BUISSON** (E.A.R.L. CENTRE EQUESTRE) - 1 LE BUISSON - 37310 TAUXIGNY  
**ETAPE CAVALIERE** (S.A.R.L.) - MALVAL ROUTE D AVANAS - 69430 BEAUJEU - ☎ +334.74.69.53.31  
**ETIEN** (Mme FLORIE) - CROIX-MINIER - 03250 CHATEL MONTAGNE  
**ETIEN** (Mme FLORIE-LAURE) - LA CROIX MINIER - 03250 CHATEL MONTAGNE  
**ETIEN** (M. MICHEL) - LE GONGE - 03250 CHATEL MONTAGNE - ☎ +334.70.59.73.85  
**ETIENNE** (M. BENJAMIN) - LA BELLE ETOILE - 85300 SALLERTAINNE - ☎ +332.51.93.17.06  
**ETOURNEUX** (Mme JULIE) - LA MAISON NEUVE ARDELAY - 85500 LES HERBIERS - ☎ +332.51.57.10.84  
**EUMONT** (Mme NATHALIE) - 3 LA HAYE PORCHER - 44440 JOUE SUR ERDRE  
**EVAIN** (Mme HENRIETTE) - LA COUR BONNET RUE BRETTE - 14700 FALAISE - ☎ +332.31.90.10.40  
**EVENO** (M. PATRICK) - 28, RUE DE LEZELLEC - 56890 ST AVE  
**EVRRARD** (Mme FRANCOISE) - 9 RUE NEUVE - 80800 SAILLY LE SEC  
**EYCHENNE** (M. JEAN-PIERRE) - 3 ROUTE DE TOULOUSE - 31220 MARTRES TOLOSANE - ☎ 05.61.98.80.74  
**EZZAHIR** (M. AZIZ) - L'ETRIER DE VILLEBRET 349 RUE DE LA GUETTE - 03310 VILLEBRET - ☎ +334.70.03.66.74



**F CAVALO** (E.A.R.L.) - 25 ROUTE DE LA ROCHE - 49630 MAZE - ☎ +339.64.49.18.59  
**FADEL** (M. EDDIE) - 10 RUE DE LA GARE - 52170 BAYARD SUR MARNE  
**FAGET** (Mme NOLWENN) - 1 HOURTINOT - 33430 BERNOS BEAULAC  
**FAGGIANELLI** (Mme CAROLINE) - 13 RUE DU DOCTEUR GOBIN - 13850 GREASQUE  
**FAGIANI** (Mme LUCIE) - 4 RUE HAUTE - 21450 POISEUL LA VILLE ET LAPERRIERE - ☎ +333.80.89.08.49  
**FAGOT** (M. PHILIPPE BERNARD) - 3, PLACE DE L'EGLISE - 60360 LUCHY - ☎ +333.44.81.73.00  
**FAILLE** (Mme AMANDA) - ECURIES DE L'ASTARAC - 32300 ST MARTIN  
**FAILLE** (M. DANIEL) - ECURIES DE L'ASTARAC - 32300 ST MARTIN - ☎ +335.62.66.53.13  
**FALCUCCI** (Mme CLAUDINE) - 14 CHEMIN DU RAVEL - 54110 ROSIERES AUX SALINES - ☎ +333.83.46.89.84  
**FAMIN** (M. JEAN-MARC) - DOMAINE DE CLAIRAC - 34500 BEZIERS - ☎ 04.67.62.02.71  
**FANTINI** (Mme ADELIN) - 11 GRANDE RUE - 70400 CORCELLES  
**FANTON** (Mme MARIE-CHRISTINE) - LA CHASSAGNE - 23250 ST HILAIRE LE CHATEAU - ☎ 05.55.64.18.97  
**FARDEAU** (Mme ESTELLE) - LE PETIT POIRIER - 41600 SOUVIGNY EN SOLOGNE  
**FARDIN** (M. YANNICK) - 2 LA FOSSE - 50240 ST AUBIN DE TERREGATTE - ☎ +332.33.48.69.87  
**FARGEOT** (Mme ISABELLE) - 250 CHEMIN DES CARRIERES - 69640 VILLE SUR JARNIOUX  
**FARGEOT** (M. SIMON) - 250 CHEMIN DES CARRIERES - 69640 VILLE SUR JARNIOUX  
**FASSEL** (M. JEAN-PIERRE) - 4 LE NORON CHEZ M. VINCENT EMMANUEL - 50680 ST CLAIR SUR L ELLE  
**FASSENET** (M. DAMIEN) - 6 ROUTE DE TROMAREY LA MARONNIERE - 70150 BONBOILLON - ☎ +333.84.31.52.10  
**FASSENET** (M. DAMIEN) - 6 RUE DE BEAUREGARD - 70150 BONBOILLON  
**FASSENET** (M. FREDERIC) - 70150 BAY  
**FASSENET** (M. PATRICE) - FERME DE MAGNEY - 70150 BAY  
**FAU** (Mlle BLANDINE) - FERME DU BUISSON BAILLY - 77320 CHOISY EN BRIE  
**FAU** (Mme ELSA) - FERME DU BUISSON BAILLY - 77320 CHOISY EN BRIE  
**FAU** (M. JEAN-LUC) - 62 IMPASSE DU TAPAS LIEU DIT ENTOURETTES - 31340 VILLEMUR SUR TARN  
**FAUCHER** (M. PATRICK) - JOB CRUXIOL - 63990 JOB  
**FAUCHEUR** (M. LAURENT) - 77, RUE ROGER SALENGRO - 92160 ANTONY - ☎ +331.40.96.90.62  
**FAUCOULANCHE** (Mme NADEGE) - RUE DU 19 MARS 1962 - 24750 TRELISSAC  
**FAURE** (Mme JUDITH) - 301 CHEMIN DES SALINES - 62215 OYE PLAGE - ☎ +333.21.19.02.66  
**FAUSSURIER** (M. YVES) - 115 RUE DE LA FARJONNIERE - 01390 RANCE  
**FAUST** (Mme MARINE) - 25 RUE DU VIEUX PONT - 91800 BOUSSY ST ANTOINE  
**FAUTRAS** (M. JEAN-LUC) - FONPRA - 47120 ST SERNIN - ☎ +335.53.93.21.39  
**FAUTRAS** (M. JEAN-LUC) - FONPRA - 47120 ST SERNIN - ☎ +335.53.94.72.94  
**FAUVET** (Mme JULIE) - FERME DE LA FOSSE - 77510 VERDELOT - ☎ +331.64.65.90.44  
**FB** (S.A.R.L.) - 61 QUARTIER BAROUES - 31800 LARCAN - ☎ +335.61.89.57.98  
**FB** (S.A.R.L.) - 67 RUE DU PICON - 31800 ST GAUDENS  
**FEDRY** (M. FRANCOIS-ERIC) - 838 LES GUILLAUMES - 01540 ST JULIEN SUR VEYLE  
**FEDRY** (M. PIERRE-EDOUARD) - CHAMP CHAMEROT 2226 ROUTE DE SERVAS - 01400 CONDEISSIAT - ☎ +334.74.51.48.17  
**FEIL** (Mme EMMANUELLA) - 32 RUE ST ANTOINE - 57670 NELLING  
**FEL** (Mme PAULINE) - LA BALGAIRIE - 15600 MAURS  
**FENAUX** (M. PIERRE) - LE PONT JOLIMENT - 50190 PERIERS - ☎ 02.33.47.16.11  
**FENCES ORGANISATION** (S.A.S.) - LA COUR BONNET - 14700 FALAISE  
**FENELON** (M. CHRISTOPHE) - 85 CHEMIN DE BASSALER - 19100 BRIVE LA GAILLARDE  
**FEOLE FEOLE** (E.A.R.L.) - FEOLE 28 RUE LABARRAQUE - 78490 GALLUIS  
**FERIAL** (Mme SANDRINE) - 624 CHEMIN DE LA PETITE RUE - 27670 LE BOSC ROGER EN ROUMOIS  
**FERIAL** (M. SEBASTIEN) - 624 CHEMIN DE LA PETITE RUE - 27670 LE BOSC ROGER EN ROUMOIS  
**FERME DUBOIS** (G.A.E.C.) - 574 ROUTE DE DROISELLE LE MOLLARD - 01340 FOISSIAT  
**FERME EQUESTRE DE MANCY** - 410 MONTEE GAUTHIER VILLARS BP 320 - 39000 LONS LE SAUNIER - ☎ +333.84.47.16.63  
**FERME EQUESTRE MANCY** (EXPLOITATION) - 700 MONTEE GAUTHIER VILLARS - 39000 LONS LE SAUNIER - ☎ +333.84.47.16.77

**FERMINE** (Mme ANNE) - LES LOUMANS - 81700 GARREVAQUES - ☎ +335.63.75.31.30  
**FERON** (Mme CELINE) - 8 PETITE RUE FERME DU CHATEAU - 08240 BELLEVILLE ET CHATILLON SUR BAR - ☎ +333.24.30.68.63  
**FERON** (Mme FRANCOISE) - 12, ROUTE ES TERRIERS - 50690 FLOTTEMANVILLE HAGUE - ☎ 02.33.52.46.63  
**FERON** (Mme FRANCOISE) - LA HAYE DE DIGOSVILLE - 50330 GONNEVILLE  
**FERON** (M. GILBERT) - LA HAYE DE DIGOSVILLE - 50330 GONNEVILLE - ☎ +332.33.43.16.81  
**FERON** (M. GILLES) - 51, GRANDE RUE - 27940 PORT MORT - ☎ +332.32.52.54.33  
**FERON** (M. PHILIPPE) - 29 ALLEE DES LIBELLULES - 91830 LE COUDRAY MONTCEAUX  
**FERON** (M. PHILIPPE) - 2 ROUTE DE DROUPT LES VIGNES - 10170 RHEGES - ☎ +333.25.37.61.86  
**FERON** (M. REMI) - 12, ROUTE ES TERRIERS - 50690 FLOTTEMANVILLE HAGUE - ☎ 02.33.52.46.63  
**FERON** (Mme SANDRINE) - 7 RUE CLAUDE DEBUSSY - 94440 SANTENY  
**FERRAND** (M. STEPHAN) - LES GRANDES ENVERRIES - 49400 ST LAMBERT DES LEVEES  
**FERRANDO COVAREL** (Mme MARJORIE) - 660 RUE JEAN JACQUES ROUSSEAU - 73490 LA RAVOIRE  
**FERRARO** (Mme GHISLAINE) - 40 CHEMIN DES GUIGNARDS - 38150 SONNAY  
**FERRARO** (Mme SYLVIA) - 40 CHEMIN DES GUIGNARDS - 38150 SONNAY - ☎ +334.74.84.02.59  
**FERTE** (Mme MARINE) - 83 C IMPASSE CABANEL - 30100 ALES  
**FETTE** (Mlle MARJORIE) - LE BOURG - 50450 LE MESNIL AMAND  
**FEVRIER** (M. ERIC) - ROULEFORT - 35830 BETTON - ☎ 02.99.55.75.03  
**FEYS** (Dr. Vét. PIETER) - LA TESSONNIERE - 50220 MARCILLY  
**FEYS** (Mme SOFIE) - LA TESSONNIERE - 50220 MARCILLY  
**FILLAUD** (M. JEAN-PAUL) - 56 TER RUE DU CHEMIN VERT - 92100 BOULOGNE BILLANCOURT  
**FILLETTE** (M. FABRICE) - 39, RUE D'ARTRES - 59990 MARESCHE - ☎ +333.27.27.67.28  
**FINART** (Mme FREDERIQUE) - 5 ROUTE NANS SOUS ST ANNE - 25330 ETERNOZ  
**FINET** (Mme DOMINIQUE) - FONTENILLE ALLEE DE FONTENILLE - 63190 LEZOUX - ☎ +334.73.73.09.84  
**FIRMIN** (S.C.E.A.) - LA GACHE - 36310 BONNEUIL  
**FISCHER** (Mme JULIETTE) - HARAS DE LA BLEICHE - 67120 ERGERSHEIM  
**FLAMAND** (Mme VERONIQUE) - 1 QUATER AVENUE LESAGE - 78600 MAISONS LAFFITTE  
**FLANDIN** (M. PATRICK) - HARAS D'AUZOUX 50 ROUTE DU AUZOUX - 27500 FOURMETOT - ☎ +332.32.56.92.07  
**FLANDIN** (M. THIERRY) - HARAS JORTHONNE LA CROIX GONIER - 27210 MANNEVILLE LA RAOULT  
**FLASSEUR** (Mme MARJORIE) - 600 CHEMIN DES CRES - 38150 SONNAY  
**FLEISCHMANN** (M. JEAN-BAPTISTE) - 5 RUE DE L'AVENIR - 34820 TEYRAN  
**FLEURANCE** (Mme AURORE) - CENTRE EQUESTRE DE THOUARE LA HILLIERE - 44470 THOUARE SUR LOIRE  
**FLEURANCE** (M. ROBIN) - CENTRE EQUESTRE DE THOUARE LA HILLIERE - 44470 THOUARE SUR LOIRE  
**FLORES** (Mme FANNY) - 7 RUE PAUL PAINLEVE - 28230 EPERNON - ☎ +332.37.32.05.59  
**FLORIOT** (M. CHRISTIAN) - 4 IMPASSE DES BUIS - 70000 VAIVRE ET MONTOILLE  
**FLORY** (Mme LAURINE) - ECURIE DU PETIT BUCLAT - 01330 LE PLANTAY  
**FLOTIMAX** (S.A.R.L.) - 5 RUE DU FREBOURG - 76740 BOURVILLE  
**FOISSEY** (M. ROBERT) - ELEVAGE DES GREZ 5 ROUTE DE BERNAY - 27410 AJOU - ☎ +332.32.30.74.33  
**FOLINAIS** (Mme LAURIANNE) - 83 BIS RUE MANIN - 75019 PARIS 19  
**FONCK** (M. SEBASTIEN) - 15 ROUTE DE CHAZEUX LIEU-DIT CHAZELLE - 71460 CORMATIN  
**FONDRAZ** (Mme MARIE-FRANCOISE) - L'ALLEE - 01540 PERREX  
**FONDRAZ** (M. YVAN) - 50 L'ALLEE - 01540 PERREX  
**FONQUERNE** (M. FREDERIC) - ECURIES DES SAULES 7 RUE DE MARMONT - 27800 CALLEVILLE - ☎ +332.32.45.95.67  
**FORESTIER** (M. CYRIL) - CHENOURY ELEVAGE DU LAVILLON - 17270 LE FOUILLOUX - ☎ +335.46.04.02.59  
**FORESTIER** (M. JEAN-PIERRE) - LE MOULIN BLANC 155 PASSAGE DU RUISSEAU - 69380 CHARNAY - ☎ +334.78.43.93.73  
**FORIEN** (Mme ALIETTE) - HARAS DE LA REBOURSIERE HARAS DE LA REBOURSIERE - 61240 NONANT LE PIN - ☎ +332.33.35.97.02  
**FORTIN** (M. ALAIN) - 56 RUE DU XV EME CORPS - 55800 VASSINCOURT  
**FORTIN** (Mme SANDRINE) - 4 RUE DE LA BOURSIERE - 41100 THORE LA ROCHETTE  
**FOSSE** (Mme EMMA) - 32 RUE EMILE ZOLA - 59132 TRELON  
**FOSSEY** (M. ERIC) - GARNETOT - 50390 RAUVILLE LA PLACE - ☎ 02.33.21.28.28  
**FOSSEY** (M. LEON) - LES PARTS - 50390 RAUVILLE LA PLACE - ☎ +332.33.41.63.47  
**FOSSEY** (Mme YVETTE) - 20 ROUTE DE ST CLAIR - 50390 RAUVILLE LA PLACE  
**FOUASSIER** (M. PAUL) - AMIGNY - 18300 SANCERRE  
**FOUCOURT** (M. PHILIPPE) - 47, RUE DE L'USINE - 62140 GRIGNY  
**FOUGEROUX** (Mme GAELLE) - LES TOUMELINES - 17310 ST PIERRE D OLERON  
**FOUQUET** (M. ERIC) - 23 RUE DE LA VALLEE - 50570 LOZON - ☎ +332.33.72.04.36  
**FOURCADE** (Mme OLIVIA) - 29 AVENUE PIERRE BROSOLETTTE - 95500 GONESSE  
**FOURNIER** (Mme ANNIE) - HARAS D'AUTHEUIL CHEMIN DE ST ROCH - 27490 AUTHEUIL AUTHOUILLET - ☎ +332.32.34.61.76  
**FOURNIER** (Mme MANON) - LES VIEILLES VIGNES 6 VILLA DU TERTRE - 91590 LA FERTE ALAIS  
**FOURNIER** (M. PHILIPPE) - LES BRUYERES - 27140 BAZINCOURT SUR EPTE  
**FOURNIER** (Dr. Vét. SARAH) - LES ECURIES DE LA DAUDAIE - 49520 LE BOURG D IRE  
**FOURRIER** (Mme LAURENCE) - 8 AVENUE AUGUSTINE - 92250 LA GARENNE COLOMBES  
**FOURRIERE** (M. LIONEL) - PLACE DES MARRONNIERS - 54470 MANDRES AUX QUATRE TOURS  
**FRAIOLI** (M. PHILIPPE) - 41 AVENUE DU PRESIDENT ROOSEVELT - 94320 THIAIS - ☎ +339.50.02.29.39  
**FRANCART** (M. HERVE) - 8 RUE DU CIMETIERE - 08200 BALAN - ☎ +333.24.27.02.39  
**FRANCART-MUNCH** (S.A.R.L.) - 2 RUE DU CIMETIERE - 08200 BALAN - ☎ +333.24.27.02.39  
**FRANCH** (Mme MAGALI) - MUZOTTE - 47170 MEZIN - ☎ +335.53.97.09.38  
**FRANCH** (M. PHILIPPE) - MUZOTTE - 47170 MEZIN  
**FRANCHE** (M. JEAN-MARIE) - 69, RUE DE DUNKERQUE - 75009 PARIS 09 - ☎ +331.48.78.88.80  
**FRANCHE** (M. THIBAUT) - 69 RUE DE DUNKERQUE - 75009 PARIS 09 - ☎ +331.48.78.88.80  
**FRANCIONI** (M. PIERRE) - FERME EQUESTRE CHEMIN DU MOULIN LE LANGRIER - 52600 CHAUDENAY - ☎ +333.25.87.68.41  
**FRANCOIS** (M. DANIEL) - ELEVAGE D'ARIEL N2 LAUNAY - 50680 VILLIERS FOSSARD - ☎ +332.33.57.27.37  
**FRANCOIS** (M. FABIEN) - 4 ROUTE DU ROSNAY TRETU - 39130 ST MAURICE CRILLAT - ☎ 03.84.25.20.76  
**FRANCOIS** (Mme LORENE) - 2 RUE DE LA FORET - 54380 DIEULOUARD  
**FRANCOIS** (Mme NATHALIE) - LES NOES - 27600 ST AUBIN SUR GAILLON



**FRANCOIS** (M. VINCENT) - 15 RUE DES NEFLIERS RESIDENCE LES VANS - 85590 TREIZE VENTS  
**FRANQUIS** (Mme MARION) - 104 RUE ANDRE DUMONT - 80350 MERS LES BAINS - ☎ +332.35.50.71.16  
**FREBY** (Mme ANNABELLE) - HARAS DU CHATEAU D YGRANDE LE MONT - 03160 YGRANDE - ☎ +334.70.66.39.39  
**FREJAVILLE** (Mme MAGALI) - ECURIE DU PARC - 12260 MONTSALES - ☎ +335.65.81.54.09  
**FREMY** (Mme EVELYNE) - LIEU DIT REPUTE - 85110 STE CECILE  
**FRERE** (M. FRANCOIS) - LES BIGNONS - 22100 TREVRON - ☎ 02.96.83.60.21  
**FRERE** (M. SYLVAIN) - 995 CHAUSSEE BRUNEHAUT - 59570 OBIES  
**FREY** (M. STEPHANE) - 10 RUE DU PRE - 51110 WARMERIVILLE - ☎ +333.26.02.69.36  
**FRIANT** (M. JACQUES) - ECURIE DE LA CROIX DE PIERRE - 44240 LA CHAPELLE SUR ERDRE - ☎ +332.40.72.56.78  
**FRIAUD** (M. DOMINIQUE) - LE PLAIX - 03210 AGONGES - ☎ +334.70.43.98.63  
**FRIGOT** (Mlle CAROLINE) - 4 LA TRIGALLE - 50330 ST PIERRE EGLISE  
**FRIGOT** (Mme CLEMENCE) - 4 LA TRIGALLE - 50330 ST PIERRE EGLISE - ☎ +332.33.54.09.94  
**FRIGOT** (M. FRANCOIS) - 4 LA TRIGALLE - 50330 ST PIERRE EGLISE - ☎ 02.33.54.09.94  
**FRIGOT** (M. JULIEN) - 4 LA TRIGALLE - 50330 ST PIERRE EGLISE - ☎ 02.33.54.09.94  
**FRIGOT** (M. MICHEL) - LES FERRIERES - 61160 COULONCES - ☎ +332.33.35.99.42  
**FRIGOT** (M. MICHEL) - EARL LES FERRIERES LES FERRIERES - 61160 COULONCES  
**FRIGOT** (M. PHILIPPE) - 4 RUE DU BEL ESNAULT - 50500 ST COME DU MONT - ☎ 02.33.71.15.19  
**FRIGOUT** (Mme MAURICETTE) - LA CROIX JACOB - 50260 NEGREVILLE - ☎ 02.33.40.22.37  
**FRIGOUT** (Mlle RACHEL) - LE GITE - 50260 SOTTEVAST  
**FRIGOUT** (M. VINCENT) - 50260 NEGREVILLE  
**FRIMIN** (Mme REGINE) - LES SOURCES - 79350 AMAILLOUX  
**FROEHLI** (M. BERNARD) - CENTRE EQUESTRE ROUTE DE BALE - 90100 JONCHEREY - ☎ +333.84.36.07.62  
**FROEHLI** (M. DOMINIQUE) - 82, RUE DU MOULIN - 68480 OBERLARG - ☎ +333.89.40.84.08  
**FRoger** (M. FRANCOIS) - LE SALVERT - 37110 LES HERMITES - ☎ +332.47.56.33.65  
**FROMENTIN** (M. JULIEN) - 25 RUE DES MARONNIERS - 76630 GUILMECOURT  
**FROMER** (Mme LILIANE) - ELEVAGE DES BLES ROUTE DE LA HOLLANDE - 88210 HURBACHE - ☎ +333.29.58.97.14  
**FROMER** (Mme LILIANE) - 101 ROUTE DE LA HOLLANDE - 88210 HURBACHE  
**FRUCHET** (M. THIERRY) - LES TOUCHES ELEVAGE DU FIGUIER - 85320 STE PEXINE  
**FUCHS** (M. KURT) - FERME LES DANNES GAEC LES DANNES - 70160 ST REMY - ☎ +333.84.91.17.49



**G ET E** (S.C.E.A.) - CHAMBRETTE - 85130 LES LANDES GENUSSON  
**GABRIAC** (M. VINCENT) - CHEMIN DES BUIS - 12510 BALSAC  
**GABRIEL** (M. VINCENT) - 65 RUE DE LA GARE - 26300 CHARPEY  
**GACON** (Mme ANNE) - 3 CHEMIN DES FOURCHES - 70800 JASNEY  
**GAIFFE** (M. JEREMY) - 2 BIS GRANDE RUE - 25160 REMORAY BOUJEONS  
**GAILLARD** (M. OLIVIER) - ROUTE DE MONTMERLE - 01990 ST TRIVIER SUR MOIGNANS  
**GAILLARD** (M. PATRICK) - 71 GRANDE RUE - 54370 ARRACOURT  
**GAJA** (Mme ANNE-MARIE) - LES HAUTES VAVRES ELEVAGE DES VAVRES - 42120 PERREUX - ☎ +334.77.62.09.48  
**GALDIN** (M. JACQUES) - LIEU DIT BORNE - 47310 STE COLOMBE EN BRUILHOIS  
**GALDO** (M. SERAPHIN) - 13 RUE DE L HUYNE - 52800 LOUVIERES - ☎ +333.25.31.12.96  
**GALINIER** (Mme FREDERIQUE) - RASCAS - 81440 JONQUIERES - ☎ +335.63.74.35.66  
**GALLAIS** (Mme JEANINE) - VAUVRECY - 14240 CAHAGNES - ☎ 02.31.77.65.84  
**GALLAIS** (M. MANUEL) - VAUVRECY - 14240 CAHAGNES - ☎ +332.31.77.65.84  
**GALLAIS** (M. PASCAL) - VAUVRECY - 14240 CAHAGNES  
**GALLAIS** (Mme SOLEN) - CALIBORDO - 22200 PABU  
**GALLAIS** (M. VINCENT) - VAUVRECY - 14240 CAHAGNES  
**GALLET** (Mme VANESSA) - 39 IMPASSE BOIS FOSSES - 45270 AUVILLIERS EN GATINAIS  
**GALLIOT** (M. GILBERT) - DOMAINE DE TARDONNE D 73 - 18190 CORQUOY - ☎ +332.48.60.60.70  
**GALLOIS** (Mme CHRYSOLINE) - 9 ALLEE DU TULIPIER - 51270 ETOGES  
**GALLOU** (Mme HELENE) - 55 RUE MIRABEAU - 62410 MEURCHIN  
**GAMAND** (Mme HELENE) - LA TUILIERE - 87510 ST JOUVENT - ☎ +335.55.75.86.50  
**GAMBRO** (Mme CECILE) - 4 RUE LACHANAL - 38140 IZEAUX  
**GANDON** (M. ALAIN) - 2, LES FONTAINES - 50810 LA BARRE DE SEMILLY - ☎ +332.33.57.70.28  
**GANDON** (Mme SYLVIE) - FERME DU CHAMP PENEL FERME DU CHAMP PINEL - 50750 ST MARTIN DE BONFOSSE - ☎ +332.33.55.28.97  
**GANON** (M. LIONEL) - LE PONT GUERN - 22530 MUR DE BRETAGNE  
**GARCIA** (Mme CYNTHIA) - 203 LES BROUZILS - 44480 DONGES  
**GARDETTE** (Mme LUCIE) - AU BOURG - 42430 ST ROMAIN D URFE  
**GARDIEN** (M. GUILLAUME) - PEN AN NEC H - 22810 BELLE ISLE EN TERRE  
**GARDIN** (M. JEAN-YVES) - 1, LES BASSES ABBAYES - 50370 LA CHAISE BAUDOUIN - ☎ +332.33.48.58.73  
**GARDIN** (M. LAURENT) - LA BOUCHERIE - 50800 LA TRINITE  
**GAREZ** (M. BRUNO) - ALLEE DE LA TOUR - 71530 LESSARD LE NATIONAL - ☎ +333.85.45.92.74  
**GARITTA** (Mlle LAURE) - LA JOULLIA ALPIGNY - 74150 BOUSSY  
**GARNAULT** (Mme MARTINE) - 2690 ROUTE DE BLANGY - 14130 LES AUTHIEUX SUR CALONNE  
**GARNIER** (M. CHRISTOPHE) - 820 ROUTE DE LA PETITE MOTTE - 41250 TOUR EN SOLOGNE  
**GARNIER** (Mme JULIE) - 25 RUE DE CORBEIL - 77111 SOIGNOLLES EN BRIE  
**GARNIER** (M. MAXIME) - POUZELAS - 36400 MONTGIVRAY  
**GARRONE** (M. VITTORIO) - HARAS DE LA BRUYERE - 14140 LESSARD ET LE CHENE  
**GASC** (Mme JENNIFER) - LE BOURG - 12210 CURIERES  
**GASC** (Mme LUDIVINE) - ECURIE DE FONTVIEILLE - 46260 VARAIRE - ☎ +335.65.31.54.30

**GASPARD** (Mme DANIELE) - FERME DE NOUVEAU LIEU - 54110 ROSIERES AUX SALINES - ☎ +333.83.46.79.17  
**GASPARD** (Mme JEANIE) - FERME DE NOUVEAULIEU - 54110 ROSIERES AUX SALINES  
**GASPARD** (M. JEAN-MICHEL) - NOUVEAU LIEU - 54110 ROSIERES AUX SALINES - ☎ +333.83.46.79.17  
**GASPARD** (Mme MARLENE) - NOUVEAU LIEU - 54110 ROSIERES AUX SALINES  
**GASPARI** (Mme SYLVIE) - KERGUET - 29590 QUIMERCH  
**GASPOZ** (Mme ELODIE) - 15 RUE ARTHUR RIMBAUD - 47000 AGEN  
**GASTON** (Mme MARYSE) - 5 RUE DE LA CREUSE - 62240 SELLES  
**GATESOUBE** (M. PASCAL) - ELEVAGE D ORCHIS FONTBRAY - 36600 VEUIL  
**GATESOUBE** (M. PASCAL) - FONTBRAY VEUIL - 36360 LUCAY LE MALE  
**GATIER** (M. JEROME) - 3 PLACE DE WAGRAM - 75017 PARIS 17  
**GATIER** (Mme LAURENCE) - 3 PLACE DE WAGRAM - 75017 PARIS 17 - ☎ 01.42.67.63.57  
**GATINEAU** (M. LAURENT) - L'AUBREE - 17620 ECHILLAIS - ☎ +335.46.84.23.27  
**GATOUX** (Mme ALINE) - 233 RUE DU MOULIN - 62232 VENDIN LES BETHUNE  
**GATTI** (Mme EMMA) - 17 CHEMIN DES CLUS - 74100 VETRAZ MONTHOUX  
**GATTO** (M. JORDI) - LA PERLAIS - 35460 ST MARC LE BLANC  
**GAU** (Mme VANESSA) - RUE MABILLE DE KENT - 50160 TORIGNI SUR VIRE  
**GAUCHET** (M. PATRICK) - 74 RUE CHARLES DE GAULLE - 78350 JOUY EN JOSAS  
**GAUDIN** (M. LUDOVIC) - 406 CHEMIN DU LE CAMP - 69440 CHAUSSAN  
**GAUDRIOT** (Mme BRIGITTE) - 15, ROUTE DE LA BOUTIQUE - 23000 LA SAUNIERE  
**GAUDRON** (Mme ALEXIA) - 259 RUE GALLIENI - 92100 BOULOGNE BILLANCOURT - ☎ +331.41.10.92.50  
**GAUFFRETEAU DENIS HARAS DU GERY** (E.A.R.L.) - HARAS DU GERY LE PETIT GERY - 79250 NUEL LES AUBIERS - ☎ +335.49.65.59.49  
**GAULARD** (M. JOEL) - 30 ROUTE DU VAL D AMOUR - 39380 AUGERANS - ☎ +333.84.71.73.85  
**GAULLIER** (Dr. Vét. GAETAN) - LE COUGOU - 44530 GUENROUET  
**GAUMAIN** (M. BERNARD) - 19 HAMEAU COLETTE - 50690 SEDEVILLE - ☎ +332.33.52.87.82  
**GAUQUELIN** (M. MAXIME) - 21 MAUPAS - 22330 LE GOURAY  
**GAURY** (M. ANTOINE) - LA BODELLERIE - 36240 PREAUX - ☎ +332.54.38.88.74  
**GAUSSERON** (M. THIERRY) - LAUNAY MAHE - 61110 BELLOU SUR HUISNE - ☎ +332.33.25.97.07  
**GAUTHERAT** (M. YVES) - 7, RUE DU JURA - 68210 CHAVANNES SUR L ETANG - ☎ +333.89.25.20.51  
**GAUTHIER** (Mme HELENE) - 843 RUE DE BREBOTTE - 90400 VEZELOIS  
**GAUTHIER** (M. MATHIEU) - 893 RTE DU BOIS RAVAT - 01390 CIVRIEUX  
**GAUTHIER SALTTEL** (Mme ELISABETH) - RUE DES YOLES - 58470 MAGNY COURS - ☎ +333.86.37.63.11  
**GAUTIER** (M. GUILLAUME) - LA CHAUVELIERE - 44440 JOUE SUR ERDRE  
**GAUTIER** (Mme KRISTELLE) - 8 IMPASSE RIEU NEGRE CHEZ NORBERT VIALETTES - 81450 LE GARRIC  
**GAUVAIN** (M. ANTHONY) - HARAS DE KERVARNEL - 56650 INZINZAC LOCHRIST  
**GAY** (Mme FRANCOISE) - CHEMIN DE LA VIGNE AU LOUP - 21380 MESSIGNY ET VANTOUX - ☎ +333.80.35.44.60  
**GAY** (Dr. Vét. YVES) - CHEMIN DE LA VIGNE AU LOUP - 21380 MESSIGNY ET VANTOUX - ☎ +333.80.35.44.60  
**GAYARD** (Mme NATACHA) - 3 COTILY - 44290 GUEMENE PENFAO  
**GAYDU** (Mme ALEXANDRA) - 16 RUE DE LA VARENNE - 63122 CEYRAT  
**GAYET** (Mme JULIE) - 79 AVENUE DE LA CROIX DE BOIS - 42210 CRAINTILLEUX  
**GAYRAL** (Mme AMELIE) - CENTRE EQUESTRE DU PORTAIL VERT ANCIENNE ROUTE DE MONTPELLIER - 34880 LAVERUNE  
**GAYVALLET** (M. CHRISTIAN) - 501 CHEMIN DE L'OIE - 38200 VILLETTE DE VIENNE - ☎ +334.74.57.91.15  
**GAZAVE** (Mme HELENE) - LES GRANDES ENVERRIES - 49400 ST LAMBERT DES LEVEES  
**GC EQUITATION** (S.C.E.A.) - 1 RUE DU GENERAL DE GAULLE - 55300 APREMONT LA FORET  
**GEHIN** (M. HERVE) - 1 HAUTMANTARDE - 88200 ST NABORD  
**GEISMAR BONNEMAINS** (Mme MANON) - 21 LA BORDETTE - 50840 FERMANVILLE  
**GELEY** (M. JEAN-MARIE) - 33 RUE MARIE CURIE - 44230 ST SEBASTIEN SUR LOIRE  
**GELY** (M. JEAN-BAPTISTE) - LA PUECH DE FAGE - 12390 BOURNAZEL  
**GENEIX** (M. CLEMENT) - LA TUILERIE - 63920 PESCHADOIRES - ☎ 04.73.80.75.43  
**GENEIX** (M. GERARD) - LA TUILERIE - 63920 PESCHADOIRES - ☎ 04.73.80.75.43  
**GENEIX** (Mme PASCALE) - LA TUILERIE - 63920 PESCHADOIRES - ☎ +334.73.80.75.43  
**GENET** (M. RENE) - 24 RUE DE LA CROIX DE LALLEVAUX - 70300 VILLERS LES LUXEUIL - ☎ 03.84.94.52.42  
**GENIN** (Mme CAPUCINE) - LA VIRGINIE - 01390 MIONNAY  
**GENIN** (Dr. Vét. CATHERINE) - 8 RUE DES CAPUCINES - 14370 MERY CORBON - ☎ +332.31.23.59.65  
**GENIN** (Mme CORALIE) - 570 B, CHEMIN DE LA CALADE - 83000 TOULON - ☎ +334.94.03.10.65  
**GENOUX** (M. NICOLAS) - LE PUIITS - 73800 COISE ST JEAN PIED GAUTHIER  
**GENTEL** (M. FRANCOIS) - LE PETIT CUTESSION - 72250 PARIGNE L EVEQUE  
**GENTHON** (M. PATRICE) - 3935 ROUTE DE FAYARDAIE - 26390 HAUTERIVES - ☎ +334.75.68.88.62  
**GENTY** (M. MICHEL) - 148 IMPASSE DU HAUT PLATEAU - 76570 EMANVILLE  
**GENY** (M. FRANCOIS) - ROUTE DE SALON - 13450 GRANS - ☎ 04.90.55.98.95  
**GEORGE** (Mme LISA) - 21 GRANDE RUE - 88270 BEGNECOURT  
**GEORGE** (M. PHILIPPE) - 395, CHEMIN DES TROIS CROIX - 88700 HOUSSERAS - ☎ +333.29.65.95.32  
**GEORGELIN** (M. FABRICE) - HARAS D'EMERAUDE LIEU DIT BELLEVILLE - 35800 ST BRIAC SUR MER  
**GERAUD** (Mme ADELINE) - LA TAPELLERIE - 49440 ANGRIE  
**GERAUD** (M. PAUL) - LA TAPELLERIE - 49440 ANGRIE - ☎ +332.41.94.29.40  
**GERBAL** (E.A.R.L. DU HARAS DE) - GERBAL - 15600 ST CONSTANT  
**GERBIER** (Mme SYLVIE) - LA RAGUENIERE - 86190 AYRON  
**GERKE** (M. NICOLAS) - LA CROIX DE TREVE LES ECURIES DE L AUREORE - 43330 PONT SALOMON  
**GERMA** (Mme MORGANE) - 2 RUE DE LA GRENOUILLERE - 34170 CASTELNAU LE LEZ - ☎ +334.67.15.14.08  
**GERMAIN** (Mlle CELINE) - 49 BOULEVARD DES FAUVETTES - 13011 MARSEILLE 11  
**GERMAIN** (Mme JULIE) - 15B CHEMIN DE LA MARTINIERE - 69510 THURINS  
**GERMAIN** (Mme KATIA) - HARAS ST GERMAIN MAS ST LOUIS 7830CHEMIN DU PLAN - 13750 PLAN D ORGON  
**GERMOND** (Mme CAROLINE) - 14, ROUTE D'YMARE - 76520 ST AUBIN CELLOVILLE  
**GERMOND** (M. PHILIPPE) - KERLUCAS - 56240 PLOUAY - ☎ +332.97.05.32.17

**GERONY** (M. PHILIPPE) - 26 RUE DE LA REPUBLIQUE BP 50201 - 80210 VALINES  
**GESQUIERE** (M. DAVID) - 365 RUE DE LA BIETTE - 62350 ROBECCQ - ☎ +333.11.02.56.46  
**GEVRESSE** (Mme SOLEN) - ROUTE DE CRESPIERES - 78580 LES ALLUETS LE ROI  
**GEVRESSE** (M. WILLIAM) - ROUTE DE CRESPIERES - 78580 LES ALLUETS LE ROI - ☎ +331.39.75.95.52  
**GHODBANE** (M. JULIEN) - 16 RUE DES CHARMES - 31180 CASTELMAUROU  
**GHODBANE** (M. REGIS) - CHEMIN DE TALSTRENG - 68118 HIRTZBACH  
**GIANNITRAPANI** (Mme MARIE-ANNICK) - ELEVAGE DES GY 2 RUE GEORGES WATISSE - 62860 OISY LE VERGER  
**GIBAUT** (M. GREGORY) - LA VILLE MORIN - 35540 PLERGUER - ☎ +332.99.58.99.72  
**GIBERT** (Mlle COLETTE) - LA MARTINERIE - 50310 ST MARTIN D AUDOUVILLE  
**GICQUEL** (M. ARNAUD) - LA FERME VILLAGE DE L'EGLISE - 50700 MONTAIGU LA BRISETTE  
**GIFFARD** (M. EMILE) - LE BOIS - 50740 CAROLLES - ☎ 02.33.61.75.84  
**GIFFARD** (Mme MICHELE) - LE BOIS - 50740 CAROLLES - ☎ +332.33.61.75.84  
**GIFFON** (M. DAVID) - LES COLOMBARDS - 01990 BANEINS  
**GIGOU** (M. JANICK) - LA TERMELIERE - 37330 COURCELLES DE TOURAINE  
**GILBERT** (Mme ANNE-CLAIRE) - 64, RUE DU 8 MAI 1945 - 45170 ST LYE LA FORET  
**GILBERT** (M. JEAN-MAURICE) - LE PETIT PAY EARL ELEVAGE DE ROUMARD - 85190 BEAULIEU SOUS LA ROCHE  
**GILET** (Mme CHANTAL) - LES ECURIES DE BELLEFOND ALLEE DE BELLEFOND - 87590 ST JUST LE MARTEL - ☎ +335.55.09.21.83  
**GILLES** (M. GEORGES) - LES BROCHES 2 BIS ROUTE DE LA VERDURERIE - 50360 LA BONNEVILLE - ☎ 02.33.41.08.26  
**GILLES** (Mme MARIE CLAIRE) - 2 BIS ROUTE DE LA VERDURERIE - 50360 LA BONNEVILLE  
**GILLET** (M. PIERRE) - 37 AVENUE DU GENERAL DE GAULLE WE BP 12 - 08110 CARNIGNAN - ☎ +333.24.27.66.33  
**GINDREAU** (M. JAMES) - 14 RUE DU COMMANDANT GUILBAUD - 85370 NALLIERS - ☎ +332.51.30.92.19  
**GINDREAU** (M. THOMAS) - 14 RUE DU COMMANDANT GUILBAUD - 85370 NALLIERS - ☎ +332.51.30.92.19  
**GIRARD** (M. FREDERIC) - LA CHEMINEE VERTE - 45510 NEUVY EN SULLIAS - ☎ +332.38.58.18.01  
**GIRARDET** (M. DAVID) - 24 LA VILLE MOREL - 22680 ETABLES SUR MER  
**GIRARDON** (Mme HUGUETTE) - 26 RUE FELIX CARRE - 21230 ARNAY LE DUC  
**GIRARDON** (M. SIMON) - 26, RUE FELIX CARRE - 21230 ARNAY LE DUC - ☎ +333.80.90.07.36  
**GIRARDOT** (M. BENJAMIN) - LA COUR - 21130 AUXONNE  
**GIRARDOT** (Mme NATHALIE) - 38 RUE DE LA GUEURGE - 52190 PRANGEY - ☎ +333.25.84.48.74  
**GIRAUD ERIC** (S.A.R.L.) - 715 ROUTE DE BEAUVOIR B.P. 7 - 86550 MIGNALOUX BEAUVOIR - ☎ +335.49.46.82.25  
**GIRAUD** (M. LAURENT) - 2 FAUBOURG DE LIMOGES - 23170 CHAMBON SUR VOUËIZE - ☎ +335.55.82.29.58  
**GIRAUD** (Dr. Vét. MARION) - HARAS DE KERIZAC - 56390 LOCQUELTAS - ☎ +332.97.66.60.94  
**GIRAUD** (M. PIERRE-ANTOINE) - LA MINGOIRE - 86800 SAVIGNY LEVESCAULT  
**GIRAUD** (Mme SYLVAIN) - 2 FAUBOURG DE LIMOGES - 23170 CHAMBON SUR VOUËIZE  
**GIRAUDET** (M. MAURICE) - CHEZ MR PHILIPPE GIRAUDET GRAS BUSSON - 72370 LE BREIL SUR MERIZE  
**GIRAUT** (Mme CELINE) - CENTRE EQUESTRE DU ROUGET - 77260 CHAMIGNY - ☎ +331.60.22.20.28  
**GIRODIT** (M. JEAN-CLAUDE) - 7 LA RIEUTE - 39800 PICARREAU - ☎ 03.84.85.30.37  
**GIRONDELOT** (M. STEPHANE) - 12 RUE THIERS - 08400 CHALLERANGE - ☎ 03.24.30.64.85  
**GITTON** (Mme SANDRINE) - EARL SAINT GILLES 7 RUE DES DAUGES-LES MASURES - 89100 NAILLY  
**GLINEL** (Mme SOPHIE) - LA FIEFFE HUCHEPIE - 50140 ROMAGNY  
**GLINGANI** (Dr. Vét. ERIC) - 1 RUE DE CHAMPENARD - 27600 ST AUBIN SUR GAILLON  
**GLOAGUEN** (Mme GABRIELLE) - 29 RUE PIERRE DUGUA SIEUR DE MON - 17200 ROYAN  
**GLOAGUEN** (Dr. Vét. SABINE) - CABINET VETERINAIRE 7 BIS, RUE LECLERC - 17110 ST GEORGES DE DIDONNE - ☎ +335.46.06.33.00  
**GOARNISSON** (Mme MARIE-JOSEE) - OASLEN - 29670 TAULE - ☎ +332.98.67.18.01  
**GOBE** (M. PATRICK) - LA COFFINIÈRE DE BAS - 50410 MONTBRAY - ☎ +332.33.91.84.55  
**GOBILLOT** (M. LAURENT) - 3 BIS ROUTE DES CAILLOTES - 52290 STE LIVIERE  
**GODARD** (M. LOUIS) - LE MOULIN DE LA GENTIERE - 50240 ST JAMES  
**GOEHRS** (M. VINCENT) - 48 RUE LEHOT - 92600 ASNIERES SUR SEINE  
**GOFFINET** (M. ALAIN) - 39, RUE DE LA LYRE - 50800 STE CECILE - ☎ +332.33.49.82.23  
**GOFFINET** (Mme FRANCOISE) - 39, RUE DE LA LYRE - 50800 STE CECILE - ☎ +332.33.49.82.23  
**GOFFINET** (M. LAURENT) - LA RENARDERIE - 14380 MESNIL CLINCHAMPS  
**GOIFFON** (Mme ISABELLE) - 380 LA RIVOIRE - 38890 VIGNIEU  
**GOLDBERG** (E.A.R.L. ECURIE DU) - 27 RUE PRINCIPALE LIESTMATT - 67260 SCHOPPERTEN  
**GOLLIOT** (M. BENJAMIN) - 266 IMPASSE DES COMMUNES - 62830 CARLY  
**GOLLIOT** (M. NICOLAS) - 16 RUE DE LA SOURCE - 62360 CONDETTE  
**GOLLIOT** (M. THOMAS) - 16 RUE DE LA SOURCE - 62360 CONDETTE  
**GOLLIOT** (M. YVES) - 16 RUE DE LA SOURCE - 62360 CONDETTE - ☎ +333.21.33.61.98  
**GOMMEAUX-PORTRON** (Mme DOMINIQUE) - LA COUDRE - 14100 HERMIVAL LES VAUX - ☎ +332.22.06.89.79  
**GOMONT** (Mme MARTINE) - 121, RUE ST JEAN - 14400 BAYEUX  
**GONCALVES** (Mme AMANDINE) - 8 RUE DE PARIS - 77390 YEBLES  
**GONCALVES** (M. LINDOLFO) - 8 RUE DE PARIS NOGENT SUR AVON - 77390 YEBLES - ☎ +331.01.01.02.02  
**GONSOLIN** (M. CHRISTIAN) - LES COEURIES - 50250 MONTGARDON - ☎ 02.33.46.02.22  
**GONY** (M. DAVID) - 7 RUE DU LOTISSEMENT - 70600 VARS  
**GONZALEZ** (Mlle LUCIE) - 30 RUE JEAN BART - 76310 STE ADRESSE  
**GONZALEZ** (Mme VALERIE) - 175 CHEMIN DES LOUVES PERI - 74130 CONTAMINE SUR ARVE - ☎ +334.50.03.66.83  
**GORE** (M. EMILE) - 65 CHEMIN DES SEPT PONTS - 27800 BRIONNE  
**GOSSE** (M. PATRICE) - LA CHANIERE - 50530 SARTILLY - ☎ 02.33.48.86.72  
**GOSSE** (M. PIERRE) - LA CHANIERE - 50530 SARTILLY - ☎ 02.33.48.86.72  
**GOSSE** (Mme VERONIQUE) - LA MOUSSARDIERE - 50510 CERENCES - ☎ +332.33.51.20.85  
**GOSSET** (M. JEAN-PIERRE) - 3 IMPASSE DE LA FORET - 76270 ESCLAVELLES - ☎ +332.35.94.70.80  
**GOTTIS** (Mme JUSTINE) - 19 LAURENT NORD - 33620 LARUSCADE - ☎ +335.47.78.90.17  
**GOUGAUD** (Mme LAURIE) - ROUTE DE ST JUST - 11500 GRANES  
**GOUIN** (Mme CLAIRE) - LA GILLARDIERE ROUTE DE MENETOU SALON - 18110 FUSSY - ☎ +332.48.69.34.88  
**GOUNOT** (M. SEBASTIEN) - LE CHENAT - 36360 FAVEROLLES - ☎ 02.54.40.53.68  
**GOURON** (M. RICHARD) - 17 RUE DU K ROUGE - 45530 VITRY AUX LOGES



**GOURSAUD** (Mme SOPHIE) - FEUNTEN IVIN - 29290 ST RENAN  
**GOURSOLLE** (Mme HELENE) - RES KLEBER BAT B APPT 26 RUE AMBROISE CROIZAT - 33130 BEGLES  
**GOUTILLE** (M. THOMAS) - 660 ROUTE DE LA BRUYERE LES ROYAUX - 42155 LENTIGNY - ☎ +334.77.63.34.75  
**GOUTORBE EGROT** (Mme ELISABETH) - 8, CHEMIN DE LA BRECHE - 51160 AY  
**GOUVION** (Mme HELENE) - 30 RUE DE LA HAUTE BRIN - 54280 BRIN SUR SEILLE  
**GOUYE** (M. PIERRE) - LES VERRERIES - 72500 LAVERNAT - ☎ +332.43.46.59.56  
**GRALL** (M. LAURENT) - LA VILLE ORIN ELEVAGE DU LEON - 22960 PLEDRAN - ☎ +332.96.64.69.66  
**GRALL** (Mme SOPHIE) - LIEU DIT MIQUEL - 82150 MONTAIGU DE QUERCY  
**GRAND** (Mme ISABELLE) - ALLEE DU CHATEAU LA GAUDRIE - 24660 NOTRE DAME DE SANILHAC  
**GRANDBARBE** (Mme NATHALIE) - 23 RUE DU COUILLON - 57140 WOIPPY  
**GRANDCHAMP DES RAUX** (Dr. Vét. ALIX) - LA THEBAUDIÈRE LA FONTENELLE - 72350 ST DENIS D ORQUES  
**GRANDCHAMP DES RAUX** (M. JACQUES) - HARAS DES JAC 22 CHEMIN DE LA PERRIERE - 33370 TRESSES  
**GRANDCHAMP DES RAUX** (Mme LAURENCE) - HARAS DES JAC 22 CHEMIN DE LA PERRIERE - 33370 TRESSES  
**GRANDCLAUDE** (Mme DELPHINE) - 5 RUE DE L EGLISE - 71370 ST CHRISTOPHE EN BRESSE  
**GRANDE RENAUDIÈRE** (S.C.E.A. ELEVAGE DE) - LA GRANDE RENAUDIÈRE - 85130 LA GAUBRETIÈRE - ☎ 02.51.91.07.55  
**GRANDIR EN EQUILIBRE** (E.A.R.L.) - PIECES DE BRAULT - 37370 ST PATERNE RACAN - ☎ +332.47.73.56.45  
**GRANDJACQUES** (M. FRANCOIS) - HARAS DU LOUP 40 ROUTE DE SAHURS - 76380 CANTELEU - ☎ +332.35.36.49.37  
**GRANDJEAN** (M. JEAN) - ELEVAGE DU CHATEAU 120, RUE DE MORANGIS - 51530 MOSLINS - ☎ 03.26.59.71.92  
**GRANDJEAN-DELIEGE** (M. GREGORY) - HARAS DU ROUGE BOIS RUE DES MOULINS - LA VELLERIE - 37390 LA MEMBROLLE SUR CHOISILLE  
**GRANDSIRE** (M. ANDRE) - 22 RUE DE LA MAIRIE - 54360 CHARMOIS - ☎ 03.83.75.92.28  
**GRANGE** (M. BRUNO) - 13 LE GRAND MEYRIEUX - 42570 ST HEAND - ☎ +334.77.30.41.11  
**GRANGER** (M. JEAN-MICHEL) - BEAULIEU - 56250 ELVEN - ☎ +332.97.53.54.06  
**GRANON** (Mme CECILE) - SEMBLAT - 19350 CONCEZE  
**GRANON** (Mme SOPHIE) - 6 LE MAS - 19230 ST SORNIN LAVOLPS  
**GRANZOTTO** (M. ULYSSE) - 104 BD JEAN JACQUES ROUSSEAU - 13821 LA PENNE SUR HUVEAUNE  
**GRARD** (M. OLIVIER) - CHEMIN DE LA FONTAINE DE RULLE MAS LOUS QUATRE CAIRES - 34130 MUDAISON  
**GRARD** (Mme PASCALE) - LA BASSE TOUCHE AUDIENNE - 35131 PONT PEAN  
**GRAS** (M. RAYNAL) - 11 RUE FABROT BIJOUTERIE RAYNAL - 13100 AIX EN PROVENCE - ☎ +334.42.26.19.65  
**GRASKAMP** (Mme TIFFANY) - CHEMIN DU GRILLET 10 - 1233 BERNEX - SUISSE  
**GREBENT** (Mme BRIGITTE) - LES ECURIES DU VAL D ANCRE 16 GRANDE RUE - 80800 BONNAY - ☎ +333.22.52.46.07  
**GREDER** (M. ANDRE) - 5, RUE DU RESERVOIR - 68220 NEUWILLER - ☎ +333.89.68.56.70  
**GREEN** (Mme TINA) - LES CHERES MERE - 72220 ST MARS D OUTILLE - ☎ 02.43.39.40.05  
**GRELET** (M. YANNIS) - 30 TER BIS RUE DE GROUTEAU - 85500 LES HERBIERS  
**GRENON RIGNY** (Mme NATACHA) - LA HAUTE NORMANDELIERE - 85260 LA COPECHAGNIERE  
**GREVERAND** (M. BENJAMIN) - LES GRANDS BRULONS - 56230 LE COURS - ☎ +332.97.67.24.42  
**GREZ** (Mme SOPHIE) - LES PALLIERS - 36210 POULAINES - ☎ +332.54.40.99.26  
**GRIES** (Mme BRIGITTE) - ELEVAGE DES CHAINES 9 RUE DE L EGLISE - 21460 THOSTE  
**GRIGNON** (Dr. Vét. ISABELLE) - LE PLANTYS - 35240 MARCILLE ROBERT  
**GRILLARD** (M. FRANCOIS) - VILLAGE HOUELBEK LA MARONNIERE - 50310 FRESVILLE - ☎ +332.33.21.16.28  
**GRILLAS** (Mlle VERONIQUE) - LA COSSONNIERE - 44210 PORNIC - ☎ 02.40.82.19.27  
**GRILLAS** (Mlle VERONIQUE) - 19 BD CHARLES NUNGESSON - 44240 LA CHAPELLE SUR ERDRE  
**GRIMAL** (M. HUGO) - LA FERME DE RICHEMOND 6 ROUTE DE BEAUDEMONT - 89500 ARMEAU - ☎ +333.86.87.28.47  
**GRIMAL** (Mme SEVERINE) - 6 ROUTE DE BEAUDEMONT - 89500 ARMEAU - ☎ 03.86.87.28.47  
**GRIMOND** (M. GEOFFROY) - 10 RUE DU PRESBYTERE - 18350 OUROUER LES BOURDELINS - ☎ +332.48.76.80.43  
**GRIMONPREZ** (Mme GAELLE) - 23 3 RUE GABRIEL FAURE - 59150 WATTRELOS  
**GRISEL** (M. DENIS) - 415 RUE DU LONG BOIS HAMEAU MOULIN - 50440 BIVILLE - ☎ +332.33.94.01.51  
**GROGNET** (Mme SYLVIE) - LA BROSE - 37370 BUEIL EN TOURAINE - ☎ +332.47.24.49.70  
**GROS** (Mlle VERONIQUE) - 1892 CHEMIN DES BRUGUES - 82370 NOHIC  
**GROSDENIER** (M. PASCAL) - 19 LE PLASTEAU LES TERMES - 86320 SILLARS - ☎ +335.49.91.04.54  
**GROSJEAN** (M. CHRISTOPHE) - EARL HARAS DE CHANDOR LE CLOS DU HOULLEY - 14100 COURTONNE LA MEURDRAC  
**GROSJEAN** (M. CHRISTOPHE) - EARL HARAS DE CHANDOR P.A. SILVIA LANOS LE CLOS TOUTAIN - 14590 OUILLY DU HOULEY  
**GROSREY** (Mme RACHEL) - ROUTE DE CHAUDEZEMBRE - 39370 LA PESSE - ☎ +333.84.42.24.47  
**GROSSE** (Mme JOELLE) - 1 CHEMIN DES BARRIERES - 54660 MOUTIERS - ☎ +333.82.46.02.57  
**GROSSE** (M. PHILIPPE) - ECURIES DE LA SORGES CHEMIN DU DINDOLET - 13780 CUGES LES PINS  
**GROSSIN** (M. PASCAL) - CLUB HIPPIQUE DE FLERS LE HAZE 27 RUE DES SPORTS - 61100 FLERS - ☎ +332.33.45.10.25  
**GROSSMANN** (Mme CORALIE) - 52 AVENUE DE LA GARE - 67150 ERSTEIN  
**GROSZ** (Mme AGNES) - HARAS DU PAULOIS - 61380 MAHERU - ☎ +332.33.34.60.14  
**GROUALLE** (Mme CARINE) - 64 RUE DE LA LIBERATION LA RAMPOTIERE - 50660 QUETTREVILLE SUR SIENNE  
**GROULT** (M. RENE) - CHATEAU D AGNEAUX AVENUE SAINTE MARIE - 50180 AGNEAUX - ☎ +332.33.56.19.21  
**GRUGEON** (Mme MARIE-CLAUDE) - JOUERY 3 CHEMIN DU THIL - 31450 CORRONNAC - ☎ +335.61.81.96.27  
**GRUY** (M. BENJAMIN) - 71 RUE DU CLOSE - 54385 MANONCOURT EN WOEVRE  
**GUDEFIN** (Mlle CORALINE) - 24 ALLEE GASTON VINCENT - 57100 THIONVILLE - ☎ 03.82.34.71.44  
**GUEDEZ SOULLARD** (Mme SANDRINE) - LA LOUISIERE - 85500 BEAUREPAIRE - ☎ 02.51.07.74.66  
**GUEGUEN** (Mme CORALIE) - 29 RUE PIERRE HEBMANN - 39570 MONTMOROT  
**GUENET** (Mme TESSA) - 3 RUE MON BEL AIR - 27110 FEUGUEROLLES - ☎ +332.32.62.32.95  
**GUENOC** (Dr. Vét. AURELIE) - 8 RUE BECHOT LA PINCHONNERIE - 50630 VIDECOSVILLE  
**GUERIN** (M. ABEL) - 1891 RUE DE BEAUSOLEIL - 50800 VILLEDIEU LES POELES - ☎ 02.33.90.01.78  
**GUERIN** (Mme AGATHE) - HARAS DU PETIT PARIS 9 ROUTE DES BASSES MASURES - 78125 POIGNY LA FORET  
**GUERIN** (M. DAVID) - BELLEVUE - 37310 CHEDIGNY  
**GUERIN** (E.A.R.L.) - ELEVAGE DE LA LANDE 8 RUE DE LA GUICHARDERIE - 85500 LES HERBIERS - ☎ +332.51.67.35.57  
**GUERIN ELEVAGE DE LA LANDE** (E.A.R.L.) - 8 RUE DE LA GUICHARDERIE - 85500 LES HERBIERS - ☎ +332.51.67.35.57  
**GUERIN** (M. FLORIAN) - 8 RUE DE LA GUICHARDERIE LA LANDE - 85500 LES HERBIERS - ☎ +332.51.67.35.57  
**GUERIN** (M. LAURENT) - 1 LA GUENNERAIS - 22490 PLOUER SUR RANCE

**GUERIN** (Mme MARIE-CLAUDE) - ELEVAGE DE LA LANDE 8 RUE DE LA GUICHARDERIE - 85500 LES HERBIERS  
**GUERIN** (Mme PASCALE) - HARAS DE GRANDE LANDE ROUTE DE L HUISSERIE - 53000 LAVAL - ☎ +332.43.02.96.11  
**GUERRIER** (Mme AUDE) - 3 RUE DE LA SURMENIERE - 44220 COUERON  
**GUESDON** (E.A.R.L.) - 1 ROUTE DE LONGUEVILLE - 76590 BELMESNIL - ☎ +332.35.04.33.22  
**GUESDON** (Mme SOPHIE) - 4 RUE DU VIDE BOUTEILLES - 76590 BELMESNIL - ☎ +332.35.04.33.22  
**GUIBLAIN** (M. OLIVIER) - 6 RUE DU CHATEAU D EAU LA LONGUEAIE - 89320 CERISIERS - ☎ +333.86.96.25.52  
**GUICHARD** (Mme DOMINIQUE) - CHEMIN DE L AUBERE LES PINCHINATS - 13100 AIX EN PROVENCE  
**GUICHARD** (M. GREGORY) - 15 RUE JEAN DE BEAUVEAU - 54385 NOVIANT AUX PRES  
**GUICHEMER GERBE** (Mme JUSTINE) - CHATEAU DE VIRE - 72350 VIRE EN CHAMPAGNE  
**GUIDONI** (Mme HELENE) - 2 RUE DES CASCADES - 39130 MENETRUX EN JOUX  
**GUIFFARD** (M. GEOFFREY) - 439 LA GRANDE RUE - 50260 BRICQUEBEC - ☎ +332.33.41.42.68  
**GUIFFARD** (M. PHILIPPE) - 539 LA GRANDE RUE - 50260 BRICQUEBEC - ☎ +332.33.04.05.30  
**GUIGNET** (Mme HELENE) - 5 LIEU DIT LE BERT - 33620 ST MARIENS  
**GUIHARD** (Dr. Vét. CHLOE) - 41 AVENUE DES REGALES - 44500 LA BAULE ESCOUBLAC  
**GUILBAULT** (Mme ELODIE) - LES ECURIES DU VAL ROUTE MARTIGNE FERCHAUD - 35134 THOURIE - ☎ +332.99.44.26.76  
**GUILBERT** (Mme CHANTAL) - 3 RUE ST MARC - 50580 PORTBAIL - ☎ +332.33.94.16.40  
**GUILBERT** (M. DENIS) - 3 RUE ST MARC - 50580 PORTBAIL - ☎ 02.33.94.16.40  
**GUILBON** (M. XAVIER) - LES VERNELLES - 45450 SULLY LA CHAPELLE - ☎ +332.38.57.11.71  
**GUILERS EQUITATION** (E.A.R.L.) - TREVEOC - 29820 GUILERS - ☎ +332.98.07.53.57  
**GUILLARD** (Mme CHANTAL) - LA FOSSE 1 ROUTE DES JAUNETS - 50870 SUBLIGNY - ☎ 02.33.61.53.97  
**GUILLARD** (M. MARC) - 1, ROUTE DES JAUNETS LA FOSSE - 50870 SUBLIGNY - ☎ +332.33.61.53.97  
**GUILLAUME** (Mme FRANCOISE) - LES COUPEAUX - 36500 NEUILLAY LES BOIS - ☎ +332.54.39.41.12  
**GUILLAUME** (M. HUBERT) - MONTCHAUVIER - 39230 ST LAMAIN - ☎ +333.84.25.91.10  
**GUILLAUME** (M. MICHEL) - 14 RUE CARDOT - 55700 STENAY - ☎ +333.29.80.33.46  
**GUILLAUMIN** (Mme LESLIE) - RUE DE ST CHRISTOPHE - 60700 FLEURINES  
**GUILLAUMIN** (M. MATHIEU) - 3 RUE DU PRIEURE FERME DE SAINT CHRISTOPHE - 60700 FLEURINES  
**GUILLEDON** (M. FREDERIC) - LE TERRIER - 16190 NONAC - ☎ +335.45.62.59.51  
**GUILLEMAN** (M. JEAN-ROGER) - RUE DE LA MUANCE - 14370 MOULT - ☎ 02.31.23.67.45  
**GUILLEMAN** (Mme NINON) - LE HAUT DE TOTES - 14170 TOTES  
**GUILLEMETTE** (M. JEAN-LUC) - 12 RUE DU PONT A CHEVAL - 89410 CEZY  
**GUILLEMETTE** (M. JOCELYN) - LE PRESBYTERE - 50420 BEUVRIGNY  
**GUILLEMETTE** (M. JOCELYN) - LE BOURG - 50420 BEUVRIGNY  
**GUILLEMINOT** (Mme AUDREY) - ROUTE DE VAROIS - 21490 RUFFEY LES ECHIREY  
**GUILLEMINOT** (M. AYMERIC) - ROUTE DE VAROIS - 21490 RUFFEY LES ECHIREY  
**GUILLEMINOT** (M. LAURENT) - ROUTE DE VAROIS - 21490 RUFFEY LES ECHIREY  
**GUILLEMOT** (Mme ANAIS) - 20 BD RAPHAEL TOUTAIN - 53940 ST BERTHEVIN  
**GUILLEMO** (M. ARNAUD) - 3 RUE AUX BOEUFs - 27710 ST GEORGES MOTEL  
**GUILLONEAU** (M. YVONNICK) - 31 RUE DES PLANTES - 85300 CHALLANS - ☎ 02.51.93.17.04  
**GUILLOT** (M. JEAN-LOUIS) - ELEVAGE DE CARENE LE HAROIR - 37230 PERNAY - ☎ +332.47.52.40.65  
**GUILLOU** (Mme BRIGITTE) - L'ORMEAU ROUTE DE LA FRETTE - 85230 BOUIN - ☎ +332.51.68.07.14  
**GUIMET** (Mme ALEXANDRA) - L'ANGELLERIE - 86430 MOUTERRE SUR BLOURDE - ☎ +335.17.36.15.00  
**GUINARD** (M. ERIC) - 63 AVENUE RAYMOND POINCARE - 75116 PARIS 16  
**GUIOT** (Dr. Vét. MICHEL) - HARAS DE TALMA - 08250 GRANDPRE - ☎ +333.24.30.50.46  
**GUITTER** (Mme AMANDINE) - 5 RUE DE L'ECELLE - 72300 SABLE SUR SARTHE  
**GUTIERREZ** (M. NATHANAEL) - 32 CHEMIN DE HERCES - 28410 ST LUBIN DE LA HAYE  
**GUY** (M. CHRISTOPHE) - 472 ROUTE DE PEROUGES ELEVAGE DU LOUP - 01800 ST JEAN DE NIOST - ☎ +334.74.61.87.05  
**GUY** (Mme LYNDA) - LE VIVIER - 61340 BERD HUIS - ☎ +332.33.73.98.90  
**GUYARD** (M. FRANCOIS-XAVIER) - LES VILATTES HARAS TOREL - 53360 QUELAINES ST GAULT  
**GUYETANT** (Mme CLAUDE) - ROUTE DE CLAIRVAUX - 39260 MEUSSIA - ☎ 03.84.42.69.08  
**GUYETANT** (M. JOSEPH) - 1 ROUTE DE CLAIRVAUX - 39260 MEUSSIA - ☎ +333.84.42.69.08  
**GUYOMAR** (M. JEROME) - 32 CHEMIN DES FOUGERES LA BRETAGNE - 97490 STE CLOTILDE  
**GUYOMAR** (M. YVON) - KERSAUSON - 22660 TREVOU TREGUIGNEC - ☎ +332.96.92.78.22  
**GUYONNET** (M. CHRISTOPHE) - 3, CHEMIN DU TERRAIL HARAS DES MENEAX - 33880 ST CAPRAIS DE BORDEAUX - ☎ +335.56.21.37.34  
**GUYONNET** (M. MICHEL) - 55 CHEMIN DU MOTTY CHEVRETTE - 85370 NALLIERS - ☎ +332.51.30.77.04  
**GUYONNET** (M. THEO) - 3 CHEMIN DU TERRAIL - 33880 ST CAPRAIS DE BORDEAUX  
**GYSELINCKX** (M. MATTHIEU) - 48 RUE DE PERONNE - 59242 TEMPLEUVE



**HABRAN** (M. MARC) - RUE DU MARTUE 22 - 6821 FLORENVILLE - BELGIQUE  
**HADDAD** (M. DAMIEN) - 23 AVENUE ANTOINE LOUIS - 44500 LA BAULE ESCOUBLAC  
**HALBOUT** (M. MATHIEU) - 173 RUE THIERS - 27130 VERNEUIL SUR AVRE  
**HALBOUT** (M. SIMON) - 173 RUE THIERS - 27130 VERNEUIL SUR AVRE  
**HALCEWICZ BONNET** (Mme JEANNE) - 1 RUE DE LA GARE - 15800 VIC SUR CERE  
**HALLAIS** (M. GUY) - 1 VIRMONT - 50530 LOLIF - ☎ 02.33.58.86.88  
**HALLAIS** (Mme PAULETTE) - 1 VIRMONT - 50530 LOLIF  
**HALLEY** (M. PIERRE) - 4 IMPASSE DU BOUTONNET - 34380 ARGELLIERS - ☎ +334.67.55.67.74  
**HALLEZ** (Dr. Vét. PHILIPPE ROGER) - LES PIECES LONGUES LE PRE DE MALON - 30330 ST ANDRE D OLERARGUES  
**HALLIER** (M. JULIEN) - LE CHESNAIS - 35140 GOSNE  
**HALLIER** (Mme THIDARA) - 2 LA CHESNAIS - 35140 GOSNE - ☎ +332.23.20.68.91  
**HALNA** (M. PASCAL) - 49 RUE LA VILLE EVEQUE - 22590 PORDIC

**HAMEAU GERMAIN** (G.A.E.C. DU) - LE HAMEAU GERMAIN - 50480 STE MARIE DU MONT - ☎ 02.33.71.58.09  
**HAMEL** (M. JACQUES) - VAUDIVAL - 50310 OZEVILLE - ☎ +332.33.21.41.21  
**HAMEL** (Mme MARIE CHANTAL) - LA ROCHE - 50520 REFFUVEILLE - ☎ 02.33.48.95.31  
**HAMMES** (M. MICHAEL) - CHEZ M. DANIEL CADORET KERVACHE - 56450 SURZUR  
**HANNEQUART** (Mme JULIE) - 43 ROUTE DE MONTCORNEAU BARMONT - 18500 MEHUN SUR YEVRE  
**HANRIAT** (Mme SARAH) - LA FORET - 24130 GINESTET  
**HANRIOT COLIN** (Mme ELYANE) - ECURIE DE CHEVIGNEY 1, CHEMIN CHARMEUX - 25530 CHEVIGNEY LES VERCEL - ☎ +333.81.56.21.79  
**HANS** (M. CEDRIC) - 1 ROUTE DE GERBEVILLER ELEVAGE DE L'EURON - 54830 REMENOVILLE  
**HANS** (Mme PAULINE) - 1 ROUTE DE GERBEVILLER - 54830 REMENOVILLE  
**HANUS** (Mme FRANCOISE) - 105 AVENUE BOUVIER - 6762 ST MARD VIRTON - BELGIQUE - ☎ +3332.63.57.93.15  
**HANUS** (Mme FRANCOISE) - C/O MEUNIER JEANETTE LIEU DIT LE C'EST BLANC - 55600 VIGNEUL SOUS MONTMEDY  
**HAR. DE LA CORBINIERE** - 1 RUE DE LA BROUSSE - 27580 BOURTH - ☎ +332.32.32.62.36  
**HAR. DES BRIMBELLES** - 5 LE FIEF CADOT - 27600 ST AUBIN SUR GAILLON - ☎ +332.32.24.26.30  
**HARAS BOIS MARGOT** (S.A.S.) - LES GLASIERES - 14590 LE PIN - ☎ +332.31.31.64.03  
**HARAS D'ICK** (E.A.R.L.) - 116 LA TILLAYE - 27260 ST SYLVESTRE DE CORMEILLES - ☎ +332.32.56.81.48  
**HARAS D'ARCY** (S.C.E.A.) - ROUTE DE RUMESNIL - 14340 BEAUFOR DRUVAL  
**HARAS D'ARCY** (S.C.E.A.) - 2587 ROUTE DE DRUVAL - 14340 BEAUFOR DRUVAL  
**HARAS D'ARGONNE** (E.A.R.L.) - 16 RUE DE CHEPPY - 55270 VARENNES EN ARGONNE  
**HARAS D'AUSTRAL** (S.C.E.A.) - 20 RUE DE LA GRANDERIE - 50570 REMILLY SUR LOZON - ☎ +332.33.72.28.78  
**HARAS DE BALMORAL** (S.A.R.L.) - 3549 ROUTE DE LAUNAC - 31330 GRENADE - ☎ +335.62.79.56.52  
**HARAS DE BONNIERES** (E.A.R.L.) - 72 RUE DE BUCQUOY - 62270 BONNIERES - ☎ +333.21.04.06.15  
**HARAS DE BORY** (S.A.R.L.) - 1 ROUTE D ADAINVILLE - 78125 LA BOISSIERE ECOLE - ☎ +331.34.94.38.38  
**HARAS DE CHAMPEIX** (E.A.R.L.) - EARL HARAS DE CHAMPEIX 10 LA CHAPELLE - 23140 PARSAC  
**HARAS DE CHANDOR** (E.A.R.L.) - LE CLOS HOULLEY - 14100 COURTONNE LA MEURDRAC  
**HARAS DE CONQUES** (S.A.S.) - CONQUES - 33420 ST AUBIN DE BRANNE - ☎ +335.57.25.51.95  
**HARAS DE CORDEMAIS** (S.A.R.L.) - RUE DE LA LOIRE HARAS DE CORDEMAIS - 44360 CORDEMAIS - ☎ +332.40.57.70.37  
**HARAS DE CROISSETTE** (S.C.E.A.) - HARAS DE CROISSETTE 26 RTE DE ST POL - 62130 CROISSETTE  
**HARAS DE FUYSSIEUX** (S.C.E.A.) - 273 CHEMIN DU HARAS - 38890 MONTCARRA - ☎ +334.72.82.91.29  
**HARAS DE GARRY PIERRE** (S.C.E.A.) - LA PETITE TOUCHE - 41210 NEUNG SUR BEUVRON - ☎ +332.54.83.67.58  
**HARAS DE HUS** (S.A.R.L.) - DOMAINE DU PONT HUS - 44390 PETIT MARS - ☎ +332.40.72.38.38  
**HARAS DE HUS** (S.A.R.L.) - LA CHARRAIE - 44390 PETIT MARS - ☎ +332.40.72.38.38  
**HARAS DE HUS** (S.A.R.L.) - LE PONT HUS - 44390 PETIT MARS - ☎ +332.40.72.38.38  
**HARAS DE LA CHARME** (E.A.R.L.) - LE MOULIN D AHUY - 21121 AHUY - ☎ +333.80.35.44.86  
**HARAS DE LA FONTAINE CYPRIERE** (S.A.R.L.) - CHEMIN DES CRESSONNIERES - 95500 GONESSE  
**HARAS DE LA GARDE** (E.A.R.L.) - LA GARDE - 16260 CHASSENEUIL SUR BONNIEURE - ☎ +335.45.92.32.87  
**HARAS DE LA GISLOTTERIE** (E.A.R.L.) - LA GISLOTTERIE - 14330 STE MARGUERITE D ELLE - ☎ +332.31.22.82.29  
**HARAS DE LA GRAVETTE** (E.A.R.L.) - EARL HARAS DE LA GRAVETTE LAGRAVETTE - 47270 ST CAPRAIS DE LERM  
**HARAS DE LA GRISERIE** (S.C.E.A.) - HARAS DE LA VALLEE - 14340 NOTRE DAME D ESTREES  
**HARAS DE LA JONCHERE** (E.U.R.L.) - HARAS DE LA JONCHERE AVENUE DES HYVERNEAUX - 77150 LESIGNY  
**HARAS DE LA MAJORIE** (E.A.R.L.) - DOMAINE DE L HOMME 1635 ROUTE DE L'HOMME - 07790 ST ALBAN D AY - ☎ +334.75.67.71.40  
**HARAS DE LA MORSANGLIERE** (E.A.R.L.) - 2009 ROUTE DE PONT L EVEQUE LA MORSANGLIERE - 14130 BONNEVILLE LA LOUVET - ☎ +332.31.64.04.19  
**HARAS DE LA PORTE DE SAINT LEU** (S.A.R.L.) - 2 ROUTE DE SAINT LEU - 92290 CHATENAY MALABRY  
**HARAS DE LA VAYRIE** (S.A.R.L.) - LA BECHERE - 72350 VIRE EN CHAMPAGNE - ☎ +332.43.92.15.86  
**HARAS DE LACKE** (E.A.R.L.) - LA CROIX DE FATOUVILLE - 14130 ST BENOIT D HEBERTOT - ☎ +339.63.04.34.97  
**HARAS DE LAUTURE** (E.A.R.L.) - 9 RUE DU BOIS BILLARD - 78125 ST HILARION - ☎ +331.34.83.40.60  
**HARAS DE L'ERMITAGE** (E.A.R.L.) - 1 RUE DE LA VANGERIE - 62840 LAVENTIE - ☎ +333.21.27.26.30  
**HARAS DE LIVERDY** (S.A.R.L.) - 31 RUE DE LA CROIX DE RETAL - 77220 LIVERDY EN BRIE - ☎ +331.64.07.65.06  
**HARAS DE MERE** (S.C.E.A.) - LES CLOUSEAUX - 89144 MERE  
**HARAS DE MONTAGNE** (E.U.R.L.) - CHATEAU LA VERNEDE - 81470 CUQ TOULZA - ☎ +335.63.75.47.76  
**HARAS DE MOYON** (E.A.R.L.) - 1 LE CHATEAU - 50860 MOYON - ☎ +332.33.56.35.82  
**HARAS DE PION PARA** (E.A.R.L.) - HARAS DE PION PARA 545 CARRAIRE CARTAU - 13530 TRETTS  
**HARAS DE RABAT** (S.A.R.L.) - MOULIN DE RABAT - 01330 LE PLANTAY  
**HARAS DE ROCHEFORT** (S.C.E.A.) - 10 AVENUE DE LA CHARENTE - 17300 ROCHEFORT - ☎ +335.46.99.25.90  
**HARAS DE SAUSSAY** (E.U.R.L.) - 11, PLACE DROUAISE - 28000 CHARTRES  
**HARAS DE TRIAVAL** (S.C.E.A.) - ROUTE DES BARNOLETS N110 - 77760 ACHERES LA FORET - ☎ +331.64.24.40.60  
**HARAS DE TURAN** (S.C.E.A.) - 40 AVENUE PIERRE BROSSOLETTE - 94300 VINCENNES  
**HARAS DE VALY** - 140 CHEMIN DES ESSERTS - 38490 CHIMILIN - ☎ +334.76.32.57.36  
**HARAS DE VILLERS** (S.N.C.) - RUE LOUIS PASTEUR - 60600 ERQUERY - ☎ +333.44.78.32.22  
**HARAS D'ELLE** (S.C.E.A.) - 1 VILLENEUVE - 50680 MOON SUR ELLE - ☎ +332.33.56.66.65  
**HARAS D'ELLE** (S.C.E.A.) - HARAS D'ELLE ELEVAGE LE MANOIR - 14330 CARTIGNY L EPINAY  
**HARAS D'ELOGE** (S.C.E.A.) - RUE DE LA CROIX BLANCHE - 78350 LES LOGES EN JOSAS  
**HARAS DES BRIMBELLES** (S.A.R.L.) - 5 RUE DU FIEF CADOT - 27600 ST AUBIN SUR GAILLON  
**HARAS DES CAPITELLES** (E.A.R.L.) - EARL HARAS DES CAPITELLES LAMOTHE 2244 ROUTE DE PUYCORNET - 82130 L HONOR DE COS  
**HARAS DES COUDRETTES** (S.A.R.L.) - LES COUDRETTES - 14270 LE MESNIL MAUGER  
**HARAS DES COURS** (E.A.R.L.) - LES COURS - 14690 PIERREFITTE EN CINGLAIS  
**HARAS DES DREAMS** (S.A.R.L.) - 12 RUE DE LA TUILERIE LES FOSSES LOMBARDS - 37460 ORBIGNY - ☎ +332.47.94.38.05  
**HARAS DES M** (S.A.R.L.) - LE HARAS M - 61200 AUNOU LE FAUCON - ☎ +332.33.36.53.66  
**HARAS DES PRINCES** (S.A.R.L.) - 2794 RN 43 - 62730 LES ATTAQUES - ☎ +333.21.85.01.53  
**HARAS D'OE** (S.C.E.A.) - LA CHASSETIERE - 37390 NOTRE DAME D OE  
**HARAS DU DOMADOR** (S.C.E.A.) - 1455 ROUTE DE LA REBUTIERE - 14130 ST ANDRE D HEBERTOT  
**HARAS DU GOUET** (E.A.R.L.) - 6 RUE DU TERTRE DE FORTVILLE - 22120 HILLION  
**HARAS DU GOUET** (E.A.R.L.) - 6 ROUTE DU TERTRE DE FORTVILLE - 22120 HILLION - ☎ +332.96.32.30.69



**HARAS DU GRAND CAUGY** (E.A.R.L.) - ROUTE DE CAUGY - 14400 ST VIGOR LE GRAND - ☎ +332.31.22.77.54  
**HARAS DU LERCHENBERG** (S.C.E.A.) - ROUTE D'INGELSHOF - 67110 GUNDERSHOFFEN - ☎ +333.88.07.32.07  
**HARAS DU MONTCEAU** (E.A.R.L.) - LE MONTCEAU - 71160 GILLY SUR LOIRE  
**HARAS DU PACHAVERT** (E.A.R.L.) - HARAS DU PACHAVERT FERME DE SAINT GILLES DEPARTEMENTALE 143 - 89140 ST SEROTIN  
**HARAS DU PARADIS** - 31 RUE DE BURGALT - 59113 SECLIN  
**HARAS DU PAULOIS** (G.A.E.C.) - LIEU-DIT RICORDAINE - 61380 MAHERU - ☎ +332.33.34.60.14  
**HARAS DU PECOS** (E.A.R.L.) - LIEU-DIT PECOS - 32230 LADEVEZE VILLE - ☎ +335.62.96.44.56  
**HARAS DU VAL HENRY** (S.C.E.A.) - LE VAL HENRY ROUTE DE TRUN - 14140 TORTISAMBERT - ☎ +332.31.32.99.87  
**HARAS DU VANDA** - 14170 OUVILLE LA BIEN TOURNEE  
**HARAS L'HORSET** (S.C.E.A.) - 3 RUE DE BAZINCOURT CHATEAU - 60650 HANNACHES - ☎ +333.44.82.63.75  
**HARAS MONTDESIR** (E.A.R.L.) - 2 LE SABLARD - 33710 LANSAC  
**HARAS NACONDA** (E.A.R.L.) - 10 RUE DU PARADIS - 77515 ST AUGUSTIN  
**HARDOUIN** (Mlle ANAIS) - LA CROIX DE BIERCY - 77750 ST CYR SUR MORIN  
**HARDOUIN** (M. OLIVIER) - ROUTE DE LA CROIX DE BIERCY - 77750 ST CYR SUR MORIN - ☎ 01.60.23.87.44  
**HARDY** (M. CHARLES) - LES EGLANTINES - 85430 LES CLOUZEUX  
**HARDY** (Mme ISALYS) - 251 CHEMIN DE LA CHARAUDE - 26130 ST PAUL TROIS CHATEAUX  
**HARDY** (M. JEROME) - 12 ALLEE DU BOURDONNEL - 29000 QUIMPER  
**HARDY** (Mme LAURANNE) - 251 CHEMIN DE LA CHARAUDE - 26130 ST PAUL TROIS CHATEAUX  
**HARDY** (M. LAURICK) - 251 CHEMIN DE LA CHARAUDE - 26130 ST PAUL TROIS CHATEAUX  
**HARDY** (M. YANNICK) - 251 CHEMIN DE LA CHARAUDE C E CLUB HIPPIQUE LE CENTAURE - 26130 ST PAUL TROIS CHATEAUX - ☎ +334.75.96.70.45  
**HARFAUX** (Mme JULIE) - HARAS DU CADRAN RD 151 SAINT AUBIN SUR ALGOT - 14340 CAMBREMER  
**HARMONIE V** (S.C.E.A.) - LES VARENNES - 71250 MAZILLE  
**HARROUET** (M. MATHIEU) - LE HINO - 56800 PLOERMEL - ☎ +332.97.74.18.78  
**HARTER** (Mme MARIE-THERESE) - 61 RUE ERCKMANN CHATRIAN - 67700 SAVERNE  
**HATTE** (Mlle AMANDINE) - 46 RUE THIERS - 51360 VERZENAY - ☎ 03.26.49.42.43  
**HAURI** (M. MARKUS) - 4 LE NORON - 50680 ST CLAIR SUR L ELLE  
**HAURI** (M. THOMAS) - 7 REITERWEG - 5703 SEON - SUISSE  
**HAURI** (M. THOMAS) - CHEZ VINCENT EMMANUEL 4 LE NORON - 50680 ST CLAIR SUR L ELLE  
**HAUTBOIS DEBRIX** (M. JOSEPH) - 15 LA PIARDERIE - 50330 CLITOURPS - ☎ +332.33.20.30.54  
**HAUTIN** (M. FREDERIC) - MESTANEN - 29820 BOHARS  
**HAYOT** (Mme SANDRINE) - LA MONNEROT - 97240 LE FRANCOIS - ☎ +335.96.70.66.40  
**HEBBINCKUYS** (M. BENOIT) - ELEVAGE HEBBFLYER LA VALLEE - 37370 MARRAY  
**HEBERT COLLAS** (Mme FRANCOISE) - 15, RUE DE LA SOURCE FONTAINE ESSARTS - 51210 MONTMIRAIL  
**HEBERT** (M. GASTON) - HOULLEY CHEMIN DU QUAI DU COQ - 14950 GLANVILLE - ☎ +332.31.65.44.45  
**HEBERT** (M. VLADIMIR) - 2 CHEMIN DE VAUGOUBERT - 50700 TAMERVILLE  
**HECART** (Mme MARIE) - 34 AVENUE MARECHAL FOCH - 60300 CHAMANT  
**HECKEL** (M. JEAN-LUC) - LES FOURS A CHAUX DOMAINE DU RAU - 14400 CROUAY - ☎ +332.31.21.65.04  
**HECTOR CREPIN** (Mme CELINE) - 14 RUE BERNARD DELEMME - 59310 NOMAIN  
**HEINTZ** (M. PATRICK) - 1 RUE SEBITZ - 67100 STRASBOURG - ☎ +333.88.39.12.26  
**HELAINÉ** (M. ALBERT) - MORINVILLE - 14330 TOURNIERES - ☎ 02.31.22.92.54  
**HELENE CHICHE-HUBERT** (ELEVAGE CHICHE-HUBERT) - LA CANALIERE BP 31 - 44640 LE PELLERIN - ☎ +332.40.04.64.26  
**HELLO HOLDINGS 31 SLU** - CHEZ HARAS DE LA BOSQUETTERIE RN 13 - 14340 LE PRE D AUGE  
**HELYE** (M. ERIC) - 896 RUE DES BARRES - 14330 LE MOLAY LITTRY  
**HEMONIC** (Mme CHRISTIANE) - TALREST - 56310 MELRAND - ☎ 02.97.39.57.51  
**HEMONIC** (M. JEAN) - TALREST - 56310 MELRAND - ☎ +332.97.39.57.51  
**HENICKE** (Mme EMILIE) - ROUTE DE CHANTEMERLE CIDEX 514 - 73390 BETTON BETTONET  
**HENNON** (M. GREGORY) - ECURIE HF 523 CHAUSSE BRUNEAUT - 60420 COURCELLES EPAYELLES  
**HENRIO** (M. JEAN-YVES) - 16 RUE DES ETANGS - 56240 CALAN  
**HENRIOT** (M. MARC) - 11, RUE PRINCIPALE - 57430 KIRVILLER - ☎ +333.88.00.15.59  
**HENRY** (Mme BRIGITTE) - HARAS DE BALME CHEMIN DEAUBEUF - 14800 TOUQUES  
**HENRY** (Mme CATHERINE) - 2, RUE JACQUES COEUR VILLA LES TAMARIS - 91600 SAVIGNY SUR ORGE - ☎ +331.69.05.91.76  
**HENRY** (Mme ISABELLE) - 15 RUE SAINT GEORGES - 54380 SAIZERAIS - ☎ +333.83.24.68.07  
**HENRY** (Mme ISABELLE) - 13 RUE DES PINSONS - 54380 SAIZERAIS - ☎ +333.83.24.68.07  
**HENRY** (M. JEAN-LUC) - HARAS DE BALME CHEMIN DE DEAUBEUF - 14800 TOUQUES - ☎ +332.31.87.90.69  
**HENRY** (Mme MARIE-DOMINIQUE) - 2, RUE JACQUES COEUR - 91600 SAVIGNY SUR ORGE - ☎ +331.69.05.91.76  
**HENRY** (Mlle MAUD) - HARAS DE BALME CHEMIN DE DEAUBEUF - 14800 TOUQUES - ☎ 02.31.87.90.69  
**HENRY** (M. RENE) - 8 FERME DES BUSPINS - 27430 DAUBEUF PRES VATTEVILLE - ☎ +332.32.54.17.13  
**HENTRY** (M. JIMMY) - GOUE - 16230 MANSLE - ☎ 05.45.92.84.80  
**HERAULT** (M. ENZINO) - LA FERRIERE - 37360 NEUILLE PONT PIERRE  
**HERAULT** (M. TONINO) - LA FERRIERE - 37360 NEUILLE PONT PIERRE  
**HERBETTE** (Mme CYNIDIE) - LE CHAMP AU BATTEUR - 61310 LA COCHERE - ☎ +332.50.25.91.05  
**HERBRETEAU** (M. ANTHONY) - 2 LA ROCHETTE - 85140 ST MARTIN DES NOYERS  
**HERDT** (M. ERIC) - 18 LA CHENEE - 77510 SABLONNIERES - ☎ +331.64.04.92.74  
**HERDT** (Mme SYLVIE) - HARAS DE LA CHENEE LA MORICERIE - 50250 ST SYMPHORIEN LE VALOIS - ☎ +332.33.45.79.14  
**HERIVEAUX** (Mme INGRID) - LA PERELLE - 50620 ST FROMOND - ☎ +332.33.56.29.61  
**HERMAL** (Mme MARINE) - 99 RUE SAINT MARTIN - 54610 RAUCOURT  
**HERMAN** (M. PATRICK) - 6 ROUTE NEUVE - 50890 CONDE SUR VIRE - ☎ +332.33.56.52.50  
**HERMAND** (Mme CATHERINE) - 67 LE CHATELET - 23170 BUDELIERE  
**HERONDEL LENROUILLY** (M. XAVIER) - 10 CHEMIN DES BAUCHES DE GATERAT - 17100 SAINTES  
**HERPIN** (M. JEAN-PIERRE) - ELEVAGE DU VALON LA VERIVIERE - 50530 SARTILLY - ☎ +332.33.48.81.63  
**HERUBEL ASPA** (Mme SYLVAINÉ) - 159 CHEMIN LA BEAU HUET - 14950 BEAUMONT EN AUGE  
**HERVIEU** (M. ANTOINE) - LE PETIT MESNILDOT 13 RUE DES BOIS - 50570 LA CHAPELLE EN JUGER - ☎ +332.33.56.99.40  
**HERVIEU** (Mme SONIA) - 12 CHEMIN DE LA PETITE ROCQUE - 50680 AIREL

**HEULOT** (M. YANNICK) - 7/9 ALLEE JOELLE - 44250 ST BREVIN L OCEAN - ☎ +332.40.27.96.27  
**HIGNETTE** (M. ERWAN) - 8 A RUE MARC SANGNIER - 94700 MAISONS ALFORT  
**HILAIRE** (M. STEPHANE) - 13, RUE DE BESLE - 44290 GUEMENE PENFAO - ☎ +332.40.51.10.33  
**HILAIRE** (M. STEPHANE) - BOUBALIN - 44810 HERIC - ☎ +332.40.95.20.93  
**HILLEREAU** (M. PHILIPPE) - LA CHUPAUDIERE CLUB HIPPIQUE EQUI VAL - 44670 LA CHAPELLE GLAIN - ☎ +332.40.55.56.42  
**HINARD DUFOUR** (Mme ALEXA) - LE CHATEAU 33 RUE DE L EGLISE - 50500 AUVERS  
**HINNEKENS** (M. IGNACE) - HARAS DE DOUAI 3595 ROUTE DE TOURNAI - BP 23 - 59501 DOUAI CEDEX  
**HINTZY** (M. DAVID) - 30 RUE SAINT JEAN - 21410 FLEUREY SUR OUCHE - ☎ 03.80.42.92.86  
**HIPPOMER** (Mme SYLVIE) - LA CONTREE - 50480 AUDOUVILLE LA HUBERT  
**HIPPO-NEGOCE** (S.A.R.L.) - 3 RUE DE L'EGLISE - 25500 LES FINS  
**HIRAUX** (Mme HELENA) - 3 HAMEAUX DE DOHIS ELEVAGE DE NAJU - 02170 LESCHELLES  
**HOCHSTADTER** (M. ERIC) - ROUTE DE BURSINEL 16 - 1195 DULLY - SUISSE  
**HODAN** (M. JEAN-CHRISTOPHE) - 6 CH DU MOUTOIR DE VILLEMARTIN - 91150 MORIGNY CHAMPIGNY  
**HODARA** (Mme KETTY) - 27 COURS D'HERBOUVILLE - 69004 LYON 04  
**HODARA** (Mme KETTY) - 2903 ROUTE DES BOIS - 69380 DOMMARTIN  
**HOLFORD** (M. TIM) - HARAS DU GAZON S.A.R.L. CAPITOL - 61210 NEUVY AU HOULME - ☎ +332.33.12.55.45  
**HOLLANDER** (Mlle ELISA D') - 3 PLACE ALISIERS - 86550 MIGNALOUX BEAUVOIR  
**HOLTZ** (Mme NATHALIE) - HIVER - 31460 AURIAC SUR VENDINELLE  
**HONHON** (Mme CLEMENCE) - 23 RUE DE PARIS - 77163 TIGEAUX  
**HOORELBEKE** (M. FRANCK) - CHEMIN DU BREUIL - 33250 CISSAC MEDOC - ☎ +335.56.59.42.77  
**HOORELBEKE** (Mme LINE) - CHEMIN DU BREUIL - 33250 CISSAC MEDOC  
**HOOPENREYS** (E.A.R.L.) - CHEZ GUINANDON - 16450 PARZAC - ☎ +335.45.85.70.41  
**HOQUET** (Mme PATRICIA) - IMPASSE DE LA TENDELLES ZAE DES CAUSSES D'AUGE - 48000 MENDE  
**HORSE JUMP** (S.A.R.L.) - HORSE JUMP CHAMPAILLER 618 RUE DES TAMARIS - 42720 POUILLY SOUS CHARLIEU  
**HORSE JUMP ET DISTRIBUTION** (S.A.R.L.) - RN7 QUARTIER LES BARESTES BP 70070 - 83480 PUGET SUR ARGENS  
**HORSE LAKE** (E.A.R.L.) - 211 CHEMIN DU BIOLAY - 01660 MEZERIAT  
**HORSES TRIAL** (S.A.R.L.) - LA POISSARDIERE - 49370 ST CLEMENT DE LA PLACE - ☎ +332.41.77.94.60  
**HORVAT** (Mme GLADYS) - LA COUR - 53600 STE GEMMES LE ROBERT  
**HOSTEAU** (M. HUBERT) - CHALET DU BOISDEVILLE - 08440 VILLE SUR LUMES - ☎ +333.24.22.42.53  
**HOUANT** (M. JULIEN) - 44521 OUDON  
**HOULIER** (Mme ELSA) - CHEMIN SOUS LE MAS - 30330 ST PONS LA CALM  
**HOURLIER JEAN NOEL** (E.A.R.L.) - 2 RUE D ANNELLES - 08300 PERTHES  
**HOUSER** (M. JULIEN) - CHEZ ECURIE HOUARD GARRIGUES LA CROIX DU FRENE - 22100 ST HELEN - ☎ +412.66.60.06.70  
**HOUY** (Mme BENEDICTE) - 27 RUE DE BU - 27810 MARCILLY SUR EURE - ☎ +332.37.48.49.77  
**HOUZE** (M. BENOIT) - 45 CHEMIN DES BRUYERES - 59199 BRUILLE ST AMAND  
**HOUZE** (Mme CECILE) - 45 CHEMIN DES BRUYERES - 59199 BRUILLE ST AMAND  
**HUAULT** (Dr. Vét. MAXIME) - 4 IMPASSE SCOLAIRE - 49490 LA PELLERINE  
**HUBER** (Mlle NADIA) - LA GERBIERE - 85200 SERIGNE - ☎ 02.51.69.17.34  
**HUBER** (Mme STEPHANIE) - 3 GRAND RUE - 67370 BEHLENHEIM  
**HUBERSON** (M. MAURICE) - LA PIFERDIERE - 72320 COURGENARD - ☎ 02.43.93.37.24  
**HUBERSON** (M. PHILIPPE) - LA BUTTE - 72400 CORMES - ☎ +332.43.71.57.98  
**HUBERT** (Dr. Vét. DENIS) - CHEMIN DE LA MADELEINE - 50000 ST LO - ☎ +332.33.05.54.15  
**HUBERT** (Mme LAURA) - 101 ROUTE DE BONNEMARE - 27440 BACQUEVILLE  
**HUCTEAU** (M. PHILIPPE) - 20 RUE DU MOULIN PILLE - 85400 LUCON  
**HUE** (M. DAVID) - CARGESNAN - 22980 PLELAN LE PETIT - ☎ +332.96.27.09.32  
**HUE** (Mme LUCIE) - LE CHATEL - 22980 PLELAN LE PETIT  
**HUE** (M. ROLAND) - LE BOURG - 14260 ST PIERRE DU FRESNE  
**HUERTA** (M. FRANCK) - 51 ROUTE VILLE SAVOIR - 41150 CHOUZY SUR CISSE  
**HUGUENIN** (Mme YOLANDE) - 9 RUE DU FAUBOURG - 54450 FREMONVILLE  
**HUGUES** (M. CYRIL) - 7 RUE DE LA GARE - 02240 VILLERS LE SEC  
**HUGUET** (M. MICHEL) - SAINT JULIEN - 29860 BOURG BLANC - ☎ +332.98.40.87.13  
**HUIZINGA** (Mme ANNE-MARIE) - LA LUCASSERIE - 50680 CERISY LA FORET  
**HULOT** (Mme FRANCOISE) - 8 AVENUE EGLE - 78600 MAISONS LAFFITTE  
**HUON** (Mme LAURENCE) - 2 RUE JULES VERNE - 56700 HENNEBONT - ☎ +332.97.85.02.94  
**HUON** (M. ROGER) - KERVEC - 22140 BEGARD  
**HURAUULT** (M. YVAN) - LE MOULIN OUF - 14490 LE TRONQUAY - ☎ +332.31.22.14.14  
**HUREL** (M. VINCENT) - MALVOISINE - 78720 SENLISSE  
**HURSTEL** (Mme MARY-ANGE) - HARAS DE FELINES - 42122 ST MARCEL DE FELINES - ☎ +334.77.63.54.98  
**HURTAUD** (M. JEAN) - 1 IMPASSE DOMITAN - 85450 CHAMPAGNE LES MARAIS  
**HUSSON** (Mme AMBRE) - 5 RUE DE LA TOUR DU MESNIL RENAR - 78270 BONNIERES SUR SEINE  
**HUYBRECHTS** (Mme MAEVA) - KERBOLLOT - 56500 MOREAC



**IDIART** (M. JON) - MENDIBURUYA QUARTIER ARRAUNTZ - 64480 USTARITZ - ☎ +335.59.93.26.12  
**ILIADÉ** (S.A.R.L.) - 73 RUE DU CHATEAU - 60240 FAY LES ETANGS  
**ILTZIEFF** (Mme CECILE) - 44 ROUTE DE TOULOUSE - 31700 CORNEBARRIEU  
**IMBACH** (Mme MICHELE) - 2 RUE DE L'EGLISE - 90110 FELON  
**IMBERT** (Mme ARIANE) - FERME DE LA HUTTE RUE DE PONTGOUIN - 28250 SENONCHES  
**IMBERT** (Mme CHRISTELE) - LES GUIFETTES BP 417 - 85400 LUCON  
**IMBERT** (M. FRANCOIS) - HARAS DU FIEF LES GUIFETTES BP 417 - 85400 LUCON

**IMBERT** (M. GAEL) - LES EGAGERIES - 85770 LE POIRE SUR VELLUIRE - ☎ +332.51.51.31.76  
**IMBERT** (M. JACQUES) - 18, RUE DU 19 MARS 1962 - 85450 CHAMPAGNE LES MARAIS - ☎ +332.51.56.52.42  
**INES** (M. GREGORY) - 367 RUE DES CAUDRONS - 62400 LOCON  
**INIESTA VILLAS** (Mme LAURA) - HARAS DE SAMES - 64520 SAMES  
**INIZAN** (M. ALAIN) - PEN AR WERN BP 06 - 29650 GUERLESQUIN - ☎ 02.98.72.88.75  
**ISACH** (Mme MARION) - 11 CHEMIN DES PEUPLIERS - 09100 PAMIERS  
**ISCH** (Mme SANDRINE) - RUE DE GUELING - 57320 FREISTROFF  
**ISERE** (Mlle ANNE-LISE) - LES SABLIERES - 16170 GOURVILLE  
**ISOULET** (Mme SABRINA) - 1 COTE DE BEULLE C.D. 45 ECURIES DES EIDERS - 78580 HERBEVILLE - ☎ +331.34.75.13.58  
**IZAC** (Dr. Vét. DELPHINE) - 2 RUE DE LA NATION - 62130 MAISNIL  
**IZANIC** (Mme LAURA) - 13 SQUARE HELENE BOUCHER - 91070 BONDOUFLE



**JACOB** (Mme NATHALIE) - HARAS DE NATH - 27560 ST GEORGES DU MESNIL - ☎ +332.32.44.22.24  
**JACOB** (M. OLIVIER) - 4 RUE AMOS BARBOT - 17000 LA ROCHELLE - ☎ +335.46.50.68.13  
**JACQUE** (M. JEAN LUC) - MAISON FORESTIERE DE LOTHEA - 29300 QUIMPERLE - ☎ +332.98.96.07.54  
**JACQUEMER** (Mme CELINE) - CHEMIN DE PALINHAIE - 54690 EULMONT - ☎ +333.83.22.94.12  
**JACQUES** (Mme CHRISTELLE) - LE CHENE BRULE - 49490 BREIL  
**JACQUES** (Mme MARTINE) - HARAS DE JURAIRE - 85310 LA CHAIZE LE VICOMTE - ☎ +332.51.40.11.04  
**JACQUET** (M. ALBERT) - 36 BIS ROUTE D'AUTUN LE VILLARS - 71640 DRACY LE FORT - ☎ 03.85.87.91.66  
**JACQUOTTE** (M. CHRISTIAN) - 41 RUE DE LA JOUSSEMELIERE - 85170 DOMPIERRE SUR YON - ☎ +332.51.43.58.48  
**JAHANGIR** (M. EMAD) - 9 RUE DE LA CAVE SAINTE GENEVIE - 77850 HERICY  
**JAMBOU** (Mme GALLE) - PEULEN - 56440 LANGUIDIC  
**JAMET** (Mme GAELLE) - LES ARCIS GP SPORT LOISIR - 61250 ST NICOLAS DES BOIS  
**JAMONIERES ELEVAGE DU CELLIER** (E.U.R.L. DES) - LA PETITE VIGNETTE - 44850 LE CELLIER  
**JAN** (Mme ELODIE) - BEDIVY - 56150 GUENIN  
**JAN** (M. ROBERT) - COAT MEN - 22390 BOURBRIAC - ☎ 02.96.43.41.89  
**JANNEZ** (M. JACQUES) - FERME DE HOULBRAN RD 24 - 78460 CHOISEL - ☎ +331.34.85.18.25  
**JANVIER** (M. ALAIN) - 1 LE CHATEAU HARAS DE MOYON - 50860 MOYON - ☎ 02.33.56.35.82  
**JANVIER** (Mme DOMINIQUE) - 1 LE CHATEAU HARAS DE MOYON - 50860 MOYON  
**JANVIER** (Mme LUCIE) - 1 LA LANDE - 50860 MOYON  
**JAROUSSEAU** (M. YVES) - 27 CHEMIN DU BUSSEAU - 77140 ST PIERRE LES NEMOURS  
**JAROUSSEAU** (M. YVES) - 11 RUE VICTOR HUGO - 62217 BEAURAINS  
**JDM HORSE** (S.A.R.L.) - CHEMIN DES TOUTAINS - 14130 LE BREUIL EN AUGE  
**JEAN** (Mme CATHERINE) - ROUTE DE LEGE LA GRANGE AU BARON - 85620 ROCHESEVIERE - ☎ +332.51.94.99.72  
**JEAN** (M. HUBERT) - 42 RUE DE LA TREILLE - 17200 ROYAN - ☎ +335.46.38.64.29  
**JEAN MARC NICOLAS** (S.A.R.L.) - 9 ANCIEN CHEMIN DE PARIS - 78790 SEPTUILL  
**JEAN** (Mme ZOE) - ECURIE DE BIROS - 31410 CAPENS  
**JEAN-BAPTISTE COUSIN** (Mme STEPHANIE) - 1060 ROUTE DE CASTILLON EN AUGE - 14140 ST JULIEN LE FAUCON - ☎ +332.31.31.68.04  
**JEANJEAN** (M. JACQUES) - 4 PLACE DE LA REPUBLIQUE - 61130 BELLEME  
**JEANMART** (Dr. Vét. SEBASTIEN) - 24 RUE DE GRAINS - 08220 CHAUMONT PORCIEN - ☎ +333.24.72.32.42  
**JEANNE** (M. PHILIPPE) - LE GALETAY - 14230 LONGUEVILLE - ☎ 02.31.92.46.14  
**JEDRZEJAK** (Mme CHARLOTTE) - 400 RUE DE L'EGLISE - 60150 COUDUN  
**JEGOU** (Mlle KARINE) - 22 PENQUER - 22290 PLEGUIEN  
**JEHANNE** (M. HUBERT) - CRAUVILLE - 14240 TORTEVAL QUESNAY - ☎ +332.31.25.01.37  
**JEHANNE** (Mme ODILE) - CRAUVILLE - 14240 TORTEVAL QUESNAY - ☎ +332.31.25.01.37  
**JERUSALMI** (Mme SOPHIE) - 36 TER RUE DE CRIMEE - 75019 PARIS 19  
**JEUDY** (M. DAMIEN) - 16 RUE DE LA PRAIRIE - 70180 VEREUX  
**JEUNEHOMME** (M. CHRISTIAN) - BEAU BRU HAUT 4 - 6830 BOUILLON - BELGIQUE - ☎ +324.75.38.82.17  
**JOB** (Mme CLARA) - 35 RUE DU CHARMOIS - 88110 RAON L ETAPE  
**JOB** (Mme KARINA) - 35 RUE DU CHARMOIS - 88110 RAON L ETAPE  
**JOBIC** (M. LOIC) - TREFFIOT - 22480 LANRIVAIN - ☎ 02.96.36.51.92  
**JOBLOT** (Mme LAURA) - LE BOURG - 71390 CHENOVES  
**JODEZ FOREST** (M. ALEXANDRE) - 124 ROUTE DE MONTEUX VELBRON - 84210 PERNES LES FONTAINES  
**JOFFRIN** (M. WILFRIED) - LA PETITE GELINIERE - 79310 ST PARDOUX  
**JOLIET** (M. FABRICE) - 1 IMPASSE DU BOIS - 71270 AUTHUMES  
**JOLIVET** (M. ERIC) - LA SERPOLIERE - 01320 CHALAMONT - ☎ +334.74.61.73.19  
**JOLLY** (M. PIERRE JEAN) - LE FERAGE HARAS D ARAGON - 50260 MAGNEVILLE  
**JOLY** (Mme ALEXIA) - 34 RUE JEAN SARRAILH - 64360 MONEIN  
**JOLY** (M. JEROME) - 48 RUE DE LA GENETTE - 42160 ST CYPRIEN  
**JOM HORSE** (E.U.R.L.) - CHEMIN DES TOUTAINS - 14130 LE BREUIL EN AUGE  
**JOREL** (Mme NADIA) - 16 GRANDE RUE LA PLAGNE - 78930 GUERVILLE  
**JORET** (M. JACQUES) - 8, LA BOURGEOISERIE - 50770 PIROU - ☎ +332.33.46.51.16  
**JOSSERAND** (M. JEAN-FRANCOIS) - HARAS DE DODVILLE - 50480 RAVENOVILLE - ☎ 02.33.21.46.40  
**JOUAN DE FAUCIGNY** (Mme CAROLINE) - HARAS DE CIRCEE LE PARC AUX HARAS - 14430 VICTOT PONTFOL  
**JOUAULT** (M. GILLES) - CHEMIN DE LA GAILLARDIERE - 38300 RUY - ☎ +334.74.93.77.98  
**JOUDIOU** (Mme ADELE) - 37 RUE PIERRE DUPONT - 69270 COUZON AU MONT D OR  
**JOUET** (M. MAXIME) - 10 RUE PASTEUR - 22600 LOUDEAC  
**JOUHANNEAU** (M. YANNICK) - LE MAREUIL - 36400 CHASSIGNOLLES  
**JOUIN** (Mme AURELIE) - 1 RUE DU BATARDEAU - 85450 CHAMPAGNE LES MARAIS



**JOUIN** (M. GUY) - ELEVAGE DES QUARTS 24 BIS RUE DES QUARTS - 85450 CHAMPAGNE LES MARAIS - ☎ +332.51.56.62.82  
**JOULIN** (Mme CATHERINE) - 8A RUE MARC SANGNIER - 94700 MAISONS ALFORT  
**JOURDAN** (Mme LAURE) - 4001 ROUTE DE LA VERNE AU MAS DE LA MOURINIÈRE - 38940 ROYBON  
**JOURDANNE** (M. FREDERIC) - LIEU-DIT DIOURAS-ROUTE DE PLAISA - 31470 FONSORBES  
**JOURNAUX** (Mme BLANDINE) - MONTVILLE - 36400 MONTGIVRAY  
**JOURNAUX** (M. OLIVIER) - VENIERS - 36230 MONTIPOURET - ☎ +332.54.31.05.73  
**JOYER** (M. ARNAUD) - 15 LA GROLIÈRE - 49600 GESTE  
**JP STABLES** (E.A.R.L.) - HARAS DE BEAUFOR - 14340 BEAUFOR DRUVAL  
**JUBAULT** (M. DENIS) - 7 LA CROIX DE L'ORMEL - 35350 ST MELOIR DES ONDES - ☎ +332.99.40.03.06  
**JUCKER** (Mme MARTINE) - CHEZ MR TURRETTINI 309 ROUTE DU CHATEAU DE BOISY - 74140 BALLAISON  
**JUGAN** (Mme HELENE) - LES BELLES COTES - 70000 VILLERS LE SEC  
**JUGNET-MAYMAT** (Mme SOPHIE) - HARAS DE LA FEUTRIE - 03160 YGRANDE - ☎ +334.70.66.37.64  
**JUHE** (Mlle PAULINE) - 4 IMPASSE DE LA DEBLAVE LES THORETS - 89320 CERISIERS  
**JUHEL** (Mme AGNES) - ST GERBOLD - 14710 ENGLÉSQUEVILLE LA PERCEE  
**JUHEL ANFRAY** (Mme AGNES) - ST GERBOLD - 14710 ENGLÉSQUEVILLE LA PERCEE  
**JULIEN** (Mme CLEMENCE) - RUE VANNOISE - 70140 PESMES  
**JULIEN** (Mme LUDIVINE) - IMPASSE DE BELLE VUE - 27210 LA LANDE ST LEGER - ☎ +332.32.20.29.82  
**JULLIARD** (Mme LAETITIA) - LIEU DIT CHAMP DE L'IF - 61470 HEUGON  
**JUMAUCOURT** (M. EMMANUEL) - EMMANUEL JUMAUCOURT LA FORTUNE - 14490 PLANQUERY  
**JUMEL** (M. DAVID) - 14 RUE DU DOMAINE - 35120 ROZ LANDRIEUX - ☎ +332.99.80.72.36  
**JUMEL** (Mme MAGALI) - 14 RUE DU DOMAINE - 35120 ROZ LANDRIEUX  
**JUMENTERIE DES EYGAUDS** (E.A.R.L.) - LES EYGAUDS ROUTE DE CREMEROLLES - 43210 BAS EN BASSET - ☎ +334.71.66.91.86  
**JUMPY** (E.U.R.L.) - 2 RUE ARNOLD FOURNIER - 95300 ENNERY  
**JUNOD** (Mme MARTINE) - 7 IMPASSE DES MURIERS - 74250 PEILLONNEX - ☎ +334.50.03.67.18  
**JURICEK** (Mme DELPHINE) - QUILIOUARN - 29140 KERNEVEL - ☎ +332.98.57.84.24  
**JUSSIAUX** (Mme CAMILLE) - ECURIE LE CONQUERANT MIETTE - 14700 ST MARTIN DE MIEUX  
**J.Y.B.** (S.A.R.L.) - ECURIES DE BONNEVILLE - 78910 BOISSETS - ☎ +331.34.87.79.56



**KACZOR** (Mme CHRISTINE) - 22 RUE DE ST OMER L ELEVAGE DE L AUBE - 62550 TANGRY - ☎ +333.21.47.96.34  
**KALEKA** (Mme MARIE-PIERRE) - 4 AVENUE VOLTAIRE - 78600 MAISONS LAFFITTE  
**KALIMBA** (S.C.E.A.) - LA TUILIERE 2396 ROUTE VERS LES BOIS - 74580 VIRY - ☎ +334.50.04.88.88  
**KARL** (M. ALAIN) - 10 RUE DE LA JUIVERIE - 51300 VITRY EN PERTHOIS - ☎ 03.26.74.49.55  
**KASAK** (Mme VIRGINIE) - TERRES DE LA COURSE CHEMIN LA BRANDE DES OUTARDS - 17200 ST SULPICE DE ROYAN  
**KAUFFER** (Mme ELODIE) - LIEU DIT SEGNOLES - 47360 MONTPEZAT  
**KAUFFMANN** (Mme ANNE-CATHERINE) - 1305 ROUTE DU TRAIT LA BRUNETTERIE - 76480 EPINAY SUR DUCLAIR - ☎ +332.35.37.56.34  
**KELLER** (M. OLIVIER) - 451 ROUTE DE DOCELLES - 88460 LE ROULIER - ☎ 03.29.66.29.45  
**KERAUDREN** (Mme NOLWEN) - 11 LA BREZARDIERE - 44390 NORT SUR ERDRE  
**KERINEC** (Mme MALORY) - 12 RUE DE ROSCANVEL - 29200 BREST - ☎ +332.98.49.22.44  
**KEROMNES** (Mme MAGALI) - 18 CHEMIN DE LA CITADELLE - 85230 ST URBAIN  
**KERR** (Mme ROBERTA) - LA HAIE DU BUIS - 14710 ASNIERES EN BESSIN - ☎ +332.31.92.70.50  
**KERVADEC** (M. SAMUEL) - TREHUINEC ELEVAGE DE L HORIZON - 56000 VANNES - ☎ +332.97.63.14.96  
**KERVEC MCCE SELECTION** (S.C.E.A.) - KERGUOMARD LE RHU - 22300 LANNION  
**KESSLER** (M. UGO) - LIEU DIT VILLETTE ELEVAGE DE MASCA - 61210 GIEL COURTEILLES  
**KESTEMONT** (M. JEREMY) - LE CHEVAL D'ARGENS - 83460 LES ARCS  
**KIELHOLZ** (M. ANTOINE) - LA FOSSE - 37330 MARCILLY SUR MAULNE  
**KIENER CALVET** (Mme CAROLE) - 87 RUE DE LA MANCHAMP - 88220 HADOL  
**KIFFER** (Mme ISABELLE) - 36 GRANDE RUE - 55160 PAREID  
**KIFFER** (M. PIERRE) - 4, RUE SAINT LEGER - 57640 VIGY - ☎ +333.87.77.04.19  
**KINITHORSE** (S.A.R.L.) - 10 BOULEVARD HENRI ARNAULT - 49100 ANGERS - ☎ 02.41.24.13.70  
**KLEIN** (M. MARC) - 787 RUE DE TEMPLEUVE - 59273 PERONNE EN MELANTOIS  
**KLOUYTTEN** (Mme ALEXANDRA) - 8 ROUTE DE SAINT THONAN KERHUEL - 29860 KERSAINT PLABENNEC  
**KME ELEVAGE ET SPORTS** (E.A.R.L.) - 387 RUE DU PRE DES PORTES - 74500 NEUVECELLE  
**KME ELEVAGE ET SPORTS** (E.A.R.L.) - 364 LE PRE DES PORTES - 74500 NEUVECELLE  
**KME ELEVAGE ET SPORTS** (E.A.R.L.) - 76 ROUTE DE POMBOZ - 73310 ST PIERRE DE CURTILLE  
**KNOBLOCH** (Mme JOSEPHINE) - LE CHANOIS - 25360 BOUCLANS  
**KNOBLOCH** (Mme MONIQUE) - 1 RUE DE LA VANNE - 25360 NAISEY LES GRANGES - ☎ 03.81.40.04.13  
**KOBOLOFF** (M. ANDRE) - 601 BOULEVARD GEORGES COURTELINE - 06250 MOUGINS  
**KOENISMARK** (E.A.R.L.) - MONTPIPOL - 81500 ST AGNAN  
**KONCZEWSKI** (Mme CHRISTINA) - 55 ROUTE DE LA GENEVRIERE - 71620 ST MARTIN EN BRESSE  
**KONCZEWSKI** (M. DAVID) - 55 RTE DE LA GENEVRIERE - 71620 ST MARTIN EN BRESSE  
**KONCZEWSKI** (M. GERARD) - 6 LES MAISONS BIGOTS HARAS MARIGNY - 21200 MARIGNY LES REULLEE - ☎ +333.80.26.69.75  
**KONCZEWSKI** (Mme MARIE) - 6 LES MAISONS BIGOTS HARAS DE MARIGNY - 21200 MARIGNY LES REULLEE  
**KORESSIOS** (Mme SOPHIE) - CHEMIN DES HEMETIERS ROUTE DE BLANGY - 27260 ST PIERRE DE CORMEILLES  
**KRENTZ** (M. REMY) - 5, ROUTE DE COLMAR - 68750 BERGHEIM - ☎ +333.89.73.63.94  
**KROULEFF** (Mlle MACHA) - 11 RUE PRINCIPALE - 57430 KIRVILLER  
**KRUNIC** (M. DEJAN) - LA GRANDE BLOTTIERE - 53200 FROMENTIERES - ☎ +332.43.09.19.42  
**KUBALA** (Mme ISABELLE) - 367 RUE DES CAUDRONS - 62400 LOCON  
**KUGEL** (M. BENOIT) - LA QUESNAIE - 50700 ST GERMAIN DE TOURNEBUT  
**KUHNER** (M. ROBIN) - 8 RUE MARCEAU - 77780 BOURRON MARLOTTE - ☎ +331.64.45.09.36

**KUN** (M. HUGO) - LE GRAND DAILLE - 24460 CHATEAU L EVEQUE

**KUN** (Mme SANDRINE) - LE GRAND DAILLE - 24460 CHATEAU L EVEQUE

**KUPIEC** (M. SEBASTIEN) - 21 RUE DU VAL CORBON - 27630 BUS ST REMY - ☎ +332.32.52.99.87

**KUTA** (Mme JEANNE) - 34 ROUTE DE VEZELAY - 89200 PONTAUBERT



**LA BOURDONNIERE** (E.A.R.L.) - LA BOURDONNIERE - 61360 PERVENCHERES

**LA BRASSERIE** (S.C.E.A.) - 2 RUE MATHAUX - 10200 BAR SUR AUBE

**LA CALECHE** (S.A.R.L.) - ROUTE D'ORSAY - 91460 MARCOUSSIS - ☎ +331.69.01.13.22

**LA CAVALE BLEUE** (S.C.E.A.) - LE GRAZO - 56450 THEIX - ☎ +332.97.43.67.05

**LA CLOSERIE DES LILAS** (E.A.R.L.) - LA CLOSERIE - 49380 FAYE D ANJOU

**LA CORMIERE** (S.A.R.L.) - LA CORMIERE - 46100 BEDUER

**LA CROIX ST ANTOINE** (S.A.R.L.) - HARAS DU VANDA - 14170 OUVILLE LA BIEN TOURNEE

**LA FERME DE LOUANS** (E.A.R.L.) - LA FERME DE LOUANS LES BURANDIERES - 85540 ST AVAUGOURD DES LANDES

**LA FILIERE EQUINE** (S.C.E.A. JEUNES ELEVEURS DE) - 6 RUE DES BICHES - 77930 CHAILLY EN BIERE

**LA FORET NOIRE** (S.C.E.A. ELEVAGE DE) - LE BRACOU - 69550 AMPLEPUIS - ☎ 04.74.89.27.38

**LA FORET** (S.C.E.A. DE) - THOMAS - 24170 ST POMPONT

**LA GOLLERIE** (E.A.R.L.) - LA VICARDIERE - 50200 COURCY - ☎ +332.33.46.16.43

**LA GORCE** (Mlle VERONIQUE DE) - 77 RUE PRINCIPALE - 62560 VERCHOCQ

**LA GUERINIERE** (G.A.E.C. DE) - LA GUERINIERE - 50540 MONTGOTHIER - ☎ 02.33.48.28.56

**LA HARDT** (S.C.E.A. ELEVAGE DE) - 9 RUE DE L'ETANG - 67430 DEHLINGEN - ☎ 03.88.01.41.82

**LA MINOTIERE** (G.A.E.C. DE) - LA MINOTIERE - 14350 LA GRAVERIE - ☎ 02.31.68.20.09

**LA PLANCHETTE** (S.A.R.L.) - 153 CHEMIN D ELA PLANCHETTE - 38410 ST MARTIN D URIAGE - ☎ +334.76.72.03.35

**LA SOURCE** (E.A.R.L.) - LA FERME AUX ANGLAIS - 53370 GESVRES

**LA VALLEE DE LA LUCE** (E.A.R.L.) - 1 RUE DU MOULIN - 80110 DOMART SUR LA LUCE - ☎ +333.22.42.22.12

**LA VALLEE DES CERFS** (S.A.R.L.) - CHEZ MAIRINE - 86430 LUCHAPT - ☎ +335.49.48.89.65

**LA VANNOUE** (E.A.R.L.) - HARAS DE LA VANNOUE - 57420 CHEMINOT - ☎ 03.87.69.74.28

**LA VILLETTE** (E.A.R.L.) - LA VILLETTE - 61220 BRIOUZE

**LABARRE** (Mme CAMILLE) - 8 BIS ROUTE DE CHANTEHEUX - 54300 JOLIVET

**LABATI** (Mme VALERIE) - LES ERABLES C3 - 78125 VIEILLE EGLISE EN YVELINES - ☎ +331.34.85.75.90

**LABBACI** (Mme NAWEL) - LA ROUGERIE - 50810 LA BARRE DE SEMILLY

**LABBE** (Mme GERALDINE) - 5 RUE DE L'ORATOIRE - 70140 CHANCEY

**LABBE** (Mme GERALDINE) - 6 ROUTE DE TROMAREY - 70150 BONBOILLON

**LABBEY** (Mme MARIE-CHARLOTTE) - 27 D RUE DE SAINT MAUDE - 56270 PLOEMEUR

**LABIGNE** (M. DIDIER) - ROSTEGOFF - 29560 TELGRUC SUR MER

**LABORDE** (Mme CLEMENCE) - POLE EQUESTRE DU LYS - 95420 GENAINVILLE

**LABRUNE-MERLAU** (Mme JOSEPHA) - ECURIE DE L AGE LES SEGOINS - 36200 ARGENTON SUR CREUSE

**LACASSAGNE** (M. GERARD) - LAGARDE 3 CHEMIN DES TEMPLIERS - 15110 LIEUTADES

**LACHEAU** (M. JEREMY) - 1605 ROUTE DE POUJNY - 01630 PERON

**LACHEAU** (M. PATRICK) - 635 CHEMIN DE PAGEONNIERE - 38330 ST ISMIER

**LACOLLONGE** (Mme VANESSA) - 1270 AVENUE VICTOR HUGO - 69140 RILLIEUX LA PAPE

**LACOSTE** (Dr. Vét. JEAN-CLAUDE) - 5, RUE DU REMBLAI - 72150 LE GRAND LUCE - ☎ +332.43.40.99.89

**LACOUME** (Mme CELINE) - AU COLOMB - 24240 RIBAGNAC - ☎ +335.53.58.31.57

**LACREVAZ CHAPPAZ** (Mme JACQUELINE) - CHEMIN DU COLOMBIER - 01260 BELMONT LUTHEZIEU

**LACREVAZ** (M. THIBAUT) - 23 CHEMIN DU COLOMBIER - 01260 BELMONT LUTHEZIEU

**LACROIX BOUTVIE** (Mme SYLVIE) - 3 RUE DE LA GARE - 72170 VIVOIN

**LACROIX** (M. YVES) - 79 ROUTE DE FRENELLE LA PETITE - 88500 CHEF HAUT - ☎ +333.29.65.61.31

**LAFARGUE** (M. JEAN) - 9 RUE DES FIGUIERS RESIDENCE IKOA - 64700 HENDAYE

**LAFFONT** (Mme LAURENCE) - 367 ROUTE DE PROVENCE - 69210 NUELLES

**LAFFORET** (Mme JESSICA) - PONT DU ROI - 47800 LAVERGNE

**LAFLEUR** (Mme CHARLOTTE) - 31 AVENUE DE PONT A MOUSSON - 54700 PORT SUR SEILLE

**LAFLEUR** (Mme MARGOT) - 31 AVENUE DE PONT A MOUSSON - 54700 PORT SUR SEILLE

**LAFORGE** (M. SEBASTIEN) - 234 CHEMIN DES GODETS - 14340 LE PRE D AUGES - ☎ +332.31.62.94.27

**LAGEDAMONT** (M. JEAN BENOIT) - 26 PARC LES ROCHELINES - 17220 LA JARNE

**LAGOGUE** (M. THOMAS) - MALABRY - 35410 NOUVOITOU

**LAGOUBIE** (Mme AXELLE) - 5A ATHEE - 50220 CEAUX

**LAHORTE** (Mlle AMANDINE) - 1 CHENAL VIEUX - 85580 ST MICHEL EN L HERM

**LAHORTE** (Mme CELINE) - ROUTE DE LA MER - 85580 ST MICHEL EN L HERM - ☎ +332.51.56.19.58

**LAILLIER** (M. JEAN-CLAUDE) - LE PETIT CANCHY - 14490 CASTILLON - ☎ +332.31.21.67.51

**LAINE** (M. BRUNO) - 856 ROUTE DE SAINT SAIRE - 76440 SOMMERY

**LAIR** (Mme AUDREY) - 11 RUE DU MALLOUET - 50600 VIREY

**LAIR** (M. JEAN-CHARLES) - 4 RUE DE LA MOTTE - 35133 JAVENE

**LAIR** (M. MICHEL) - LE BOURG - 50600 MOULINES

**LAISNE** (M. RICHARD) - RTE DE TINGHEN ECURIE TINGHEN - 62360 HESDIN L ABBE

**LAISNEY** (Mme MARIE) - 7 RUE PAUL PAINLEVE - 28230 EPERNON

**LAISSU** (M. CHRISTIAN) - 143 RUE DU MARCLET - 42153 RIORGES - ☎ +334.77.71.16.45

**LALLOZ FEVRE** (Mme MILENE) - 20 RUE DE LA BOUCHE DU BOIS - 71390 MESSEY SUR GROSNE

**LALONDE** (M. DIDIER) - LA NESQUE - 14330 SAON - ☎ +332.31.22.95.46

**LALONDE** (G.A.E.C.) - FERME DE LA NESQUE - 14330 SAON - ☎ +332.31.22.95.46

**LALONDE** (M. PATRICK) - CHEMIN DES PRES D AURE FERME LA MOINNERIE - 14400 MONCEAUX EN BESSIN

**LALU** (M. DAVID) - 17 RUE DU CENTENAIRE - 89110 SOMMECAISE  
**LAMANT** (M. PETER) - 35 RUE BODELEZ - 59440 ST AUBIN - ☎ 03.27.65.44.57  
**LAMAZE** (M. ERIC) - ELEVAGE DE PLEVILLE - 76390 MARQUES  
**LAMBERT** (M. ANTOINE) - LE GRAND VIGNOLE - 24140 ST JULIEN DE CREMPSE  
**LAMBERT** (Mme ISABELLE) - LES ECURIES DU GRAND VIGNOLE GABARET - 24140 ST JULIEN DE CREMPSE - ☎ +335.53.58.74.19  
**LAMBERT** (M. JEAN-LOUIS) - PONEY CLUB DU BAZIN 1 RUE DU BAZIN - 57160 ROZERIEUILLES - ☎ 03.87.60.31.39  
**LAMBERT** (M. MICHEL) - 7 RUE DU MAGNORAY - 70000 ECHENOZ LE SEC - ☎ +333.84.68.63.71  
**LAMBERT** (Mme MURIELLE) - LE PAINBENIT CHAMPLAIN - 71640 JAMBLES  
**LAMBERTZ** (Mme COLINE) - 9 CHEMIN DES VIGNES - 14270 OUEZY  
**LAMBERTZ** (M. GUILLAUME) - 9 CHEMIN DES VIGNES - 14270 OUEZY  
**LAMBERTZ** (M. TIMOTHEE) - 9 CHEMIN DES VIGNES - 14270 OUEZY  
**LAMBLLOT** (Mme ANNE) - 2 RUE FORAINE - 08270 AUBONCOURT VAUZELLES  
**LAMBOLEZ** (Mme CATHERINE) - HARAS LA CHAMPAGNE ROUTE DE SULLY LA CHAPELLE - 45470 TRAINOU - ☎ 02.38.52.70.90  
**LAMENDIN** (M. MICKAEL) - ROCHEFORT - 72220 ST MARS D OUTILLE  
**LAMY** (M. JEROME) - 50 B RUE NATIONALE - 54700 MONTAUVILLE  
**LAMY-TOURNY** (S.C.E.A.) - 1 VOIE DU VIEUX FOURNEAU - 70120 VAUCONCOURT NERVEZAIN  
**LANCHAIS** (Mme VIRGINIE) - 3 RUE GUENEAU - 21460 COURCELLES FREMOY  
**LAND ROHAN** (S.C.E.A.) - LAND ROHAN - 44360 VIGNEUX DE BRETAGNE - ☎ +332.40.57.15.98  
**LANDAIS** (Mme MARTINE) - 10 RUE AUX HERVIEU - 14790 FONTAINE ETOUPEFOUR  
**LANDE** (Mme GHISLAINE) - 115 RUE DE LA FARJONNIERE - 01390 RANCE  
**LANGELIER** (Mme BRIGITTE) - LE MESLIER - 50320 HOCQUIGNY - ☎ 02.33.61.50.02  
**LANGELIER** (M. YVES) - LE MESLIER - 50320 HOCQUIGNY - ☎ 02.33.61.50.02  
**LANGLOIS** (M. CLEMENT) - 19 ROUTE DE LASLADES - 65600 SARROUILLES  
**LANGLOIS DELAROCQUE** (Mme CHANTAL) - LE PONT - 50260 NEGREVILLE - ☎ 02.33.95.11.73  
**LANGLOIS** (Mme FRANCOISE) - 414 ROUTE DU MUGUET LE MOLLARD - 71290 SIMANDRE  
**LANGLOIS** (M. REMI) - LE PONT - 50260 NEGREVILLE - ☎ 02.33.95.11.73  
**LANGLOIS** (M. REMY) - LE PONT - 50260 NEGREVILLE  
**LANGLOIS** (M. STEPHANE) - 15 RUE DE LA BUCAILLE - 50500 BREVANDS  
**LAPIERRE** (Mme CHRISTIANE) - GUEUTEVILLE - 50360 PICAUVILLE - ☎ +332.33.04.74.73  
**LAPIERRE** (M. LOUIS) - ROUTE DU MARAIS GUEUTTEVILLE - 50360 PICAUVILLE - ☎ 02.33.78.03.24  
**LAPPE** (M. JEAN-PAUL) - 2783 GRANDE RUE - 01190 REYSSOUZE - ☎ +333.85.35.59.42  
**L'ARCHE DE NOE** (REFUGE DE) - 23 RUE HAUTE - 67120 ERNOLSHEIM BRUCHE  
**LARESCHE** (M. ANDRE) - 27 RUE DES POMMIERS - 25400 EXINCOURT - ☎ +333.81.94.42.55  
**LARGILLIERE** (M. GERARD) - LA PINEDE 1 CHEMIN DES BERGERS - 77710 PALEY  
**LAROUZE** (Mme SOPHIE) - RUE DES CAPUCINES - 14370 MERY CORBON - ☎ +332.31.23.59.65  
**LARREUR** (Mme PATRICIA) - KERACHOR - 29280 PLOUZANE - ☎ +332.98.48.45.87  
**LARRIERU** (Mme EMILIE) - BORNE - 47310 STE COLOMBE EN BRUILHOIS  
**LARROQUE** (M. LUDOVIC) - 2 HAMEAU DE LANCYRE - 34270 VALFLAUNES  
**LARTIGUE** (Mme MICHELE) - 11 RUE DE LA RIVIERE - 16160 GOND PONTOUVRE  
**LARUCCIA** (Mme STEPHANIE) - CHEZ HARAS DE TALMA 3 TALMA - 08250 GRANDPRE  
**LARZILLIERE** (Mme ELSA) - 329 RUE DU STADE LE FAYET - 74170 ST GERVAIS LES BAINS  
**LASCAR** (M. THIERRY) - LA BARBOTIERE RUE D'ANJOU - 72300 SABLE SUR SARTHE  
**LASCAUX** (M. JEAN-PIERRE) - 2850 ROUTE ST ETIENNE DE TULMONT LA BOISSONADE - 82000 MONTAUBAN - ☎ +335.63.20.15.88  
**LASNIER** (Mme ODILE) - LE BOULAT - 17270 BORESSE ET MARTRON  
**LATRECHE** (Mlle NAWELLE) - 57 BIS RUE DU TROUILLET - 95100 ARGENTEUIL  
**LAUDE** (Dr. Vét. OLIVIER) - FERME DU PETIT AUTREVAL 32 RUE DU 8 MAI 1945 BP 5 - 60350 PIERREFONDS - ☎ +333.44.42.31.31  
**LAUNAY** (M. PIERRICK) - HARAS DES NAUDIÈRES 22 ALLEE DU BOIS - 44880 SAUTRON  
**LAUNAY** (Mme FANNY) - 2 LE VAL - 50190 ST PATRICE DE CLAIDS  
**Laurantin** (M. SYLVAIN) - 1 RUE DU PRIEURE VELUCHE FIEF AU JAU - 79600 ASSAIS LES JUMEAUX - ☎ +335.49.64.61.00  
**LAURENT** (Mme BRIGITTE) - FERME DE BON JACQUES ROUTE D EPINAL BELRUPT - 88260 DARNEY - ☎ +333.29.09.35.61  
**LAURENT** (M. JEFFREY) - 6 RUE DE LA LAYE - 55100 VACHERAUVILLE  
**LAURENT** (M. PATRICK) - 5 HAMEAU DE LA BOUVERIE - 52220 MONTIER EN DER - ☎ +333.25.04.65.41  
**LAURENT** (Dr. Vét. PIERRE) - LES BELLES COTES - 70000 VILLERS LE SEC  
**LAURENT** (M. PIERRE) - 147 ROUTE DE CHILLY - 39570 COURLANS - ☎ +333.84.47.36.10  
**LAURENT** (Mme STEPHANIE) - 42 RUE DE CLION - 17500 GUITINIERES  
**LAVAREC** (M. JULIEN) - LE PONT AUX DIEUX - 35800 ST LUNAIRE  
**LAVEISSIERE** (Mme AURORE) - 39 AV DU 15 SEPTEMBRE - 15290 LE ROUGET  
**LAVENU** (Mme ASTRID) - 10 BIS HAMEAU LUCAS - 50440 STE CROIX HAGUE - ☎ +332.33.93.06.67  
**LAVENU** (M. GILLES) - VILLAGE DE LAYE - 50440 AUDERVILLE  
**LAVENU** (M. JEAN-LUC) - LA QUIESCE - 50440 GREVILLE HAGUE - ☎ +332.33.52.88.04  
**LAVENU** (Mme SOLENE) - 10 C HAMEAU LUCAS - 50440 STE CROIX HAGUE  
**LAVERGNE** (Mme LAURENCE) - 1 TER RUE ANDRE MOJARD - 78270 CRAVENT  
**LAVERGNE** (M. SYLVAIN) - 1 TER RUE ANDRE MOJARD - 78270 CRAVENT  
**LAVERRAT** (Mme MARGOT) - 23 RUE DU TONNELET - 34920 LE CRES  
**LAVISSE** (Mme CHLOE) - 3 RUE DE FLECHIN - 80240 BERNES  
**LAVOINNE** (M. FREDERIC) - HARAS DE L'AURE LES FLAGUES - 14400 GUERON - ☎ +332.31.22.49.82  
**LAVOINNE** (M. FREDERIC) - ELEVAGE DES FLAGUES ROUTE DES FLAGUES - 14400 GUERON - ☎ +332.31.22.49.82  
**LAVY** (M. PAUL) - 388 ROUTE DES TAMARIS - 01710 THOIRY - ☎ 04.50.20.07.25  
**LE BAIL** (Mme DOMINIQUE) - ECURIES DU BOUT DU MONDE KERHOAZOC - 29840 LANDUNVEZ  
**LE BARBE** (M. REGIS) - CHEMIN DES AIRRERIES LA COUR DES ROSES - 14130 LES AUTHIEUX SUR CALONNE  
**LE BAS** (Mme FRANCOISE) - 88 RUE DE L'HOTEL DIEU FAY SOUS BOIS - 60370 ST FELIX - ☎ +333.44.07.51.81  
**LE BELAMOINE** (E.A.R.L.) - JARSAY 15 RTE CHARLES DE CHOUPPES - 79390 PRESSIGNY  
**LE BERRE** (Mme ANNE-SOLENN) - 3 LEZEVY - 56400 PLUMERGAT  
**LE BERRE** (E.A.R.L.) - QUELENNEC - 29370 ELLIANT - ☎ +332.98.59.10.43



**LE BERRE** (Mme ERELL) - KERESQUEN - 29720 PLONEOUR LANVERN - ☎ +332.98.58.19.05  
**LE BERRE** (M. FABRICE) - TOUL AR CUS - 29720 PLONEOUR LANVERN  
**LE BERRE** (M. JEAN) - TREBONVEL - 29720 PLONEOUR LANVERN - ☎ +332.98.87.76.56  
**LE BERRE** (M. MARC) - 3 LEZEVY - 56400 PLUMERGAT  
**LE BERRE** (M. THOMAS) - TREBONNEL - 29720 PLONEOUR LANVERN  
**LE BEVER** (M. XAVIER) - 16 ROUTE DE LANNION PEN AR HOAT - 22700 LOUANNEC - ☎ +332.96.23.20.71  
**LE BIHAN** (Mme CAROLINE) - 8 LA VILLE JARNIER - 56200 LA GACILLY  
**LE BIHAN** (M. KEVIN) - 8 LA VILLE JARNIER - 56200 LA GACILLY  
**LE BIO CHEVRE** (G.A.E.C.) - 1190 ROUTE DES CAILLETS - 74210 SEYTHENEX  
**LE BOEDEC** (M. JACQUES) - ELEVAGE DU TALUS 1 LES JARDINS DE SAINT ANTOINE - 50530 LOLIF - ☎ 02.33.58.24.30  
**LE BOIS MORET** (S.A.S.U.) - LE BOIS MORET - 91580 AUVERS ST GEORGES  
**LE BOULANGER** (Mme MARIE-ANGE) - 3 BRICQUEHOULLE - 50700 COLOMBY - ☎ +332.33.40.21.36  
**LE BOULANGER** (M. PIERRE) - 3 BRICQUEHOULLE - 50700 COLOMBY - ☎ +332.33.40.21.36  
**LE BOURDONNEC** (M. EMMANUEL) - 1 IMPASSE DU MANEGE - 79400 AZAY LE BRULE - ☎ +335.49.28.98.81  
**LE BRETON** (Mme LAURIANA) - 122 RUE DE L ORMEAU - 37550 ST AVERTIN - ☎ +332.47.28.95.10  
**LE CAPITAIN** (Mme CHRISTINE) - LE CLOS GAUTIER - 53600 VOUTRE  
**LE CHANU** (M. JOHANN) - LE CHANU ELEVAGE 6 LA SAUDRAIE - 22940 PLAINTTEL  
**LE CHENE** (S.C.E.A.) - LE CHENE - 72150 LE GRAND LUCE - ☎ +332.43.75.82.70  
**LE CLECH** (Mme JENNIFER) - LE MOULIN DES GREES ELEVAGE DU MOULIN DE GREES - 44590 MOUAIS  
**LE CLOS DES GROGES** (S.A.R.L.) - 34 ROUTE DE FLEE - 86280 ST BENOIT - ☎ +335.49.52.53.54  
**LE COIDIC** (M. FABIEN) - HARAS DU PETIT PARIS 9 ROUTE DES BASSES MASURES - 78125 POIGNY LA FORET  
**LE COMTE** (M. PASCAL) - CENTRE EQUESTRE LE PETIT PARC RUE DE CROIX - 59510 HEM - ☎ +333.28.33.93.28  
**LE CONNETABLE** (M. HUBERT) - 6, L'ORANGERIE - 50690 MARTINVAST - ☎ +332.33.44.40.30  
**LE CONNETABLE** (M. MATTHIEU) - 6 L ORANGERIE - 50690 MARTINVAST - ☎ +332.33.44.40.30  
**LE CONNETABLE** (Mme SOPHIE) - 164 LA LONGUE CHASSE - 50470 TOLLEVAST - ☎ +332.33.93.53.77  
**LE CONNIAT** (M. MICHEL) - MONTDAVY - 35420 ST GEORGES DE REINTEBAULT  
**LE COURTOIS** (M. BERNARD PIERRE) - HARAS DE BRULLEMAIL - 61390 BRULLEMAIL - ☎ +332.33.28.42.56  
**LE DORE** (M. RAPHAEL) - LE BODERY - 56420 PLAUDREN  
**LE FLOCH** (Mme ISABELLE) - 55 ROUTE DE FOUESNANT - 29950 BENODET  
**LE FOULER** (M. DIDIER) - KERGANT LA LANDE - 56240 PLOUAY  
**LE FOURNOUR** (M. GERARD) - 21, RUE FRANCOIS LE LEVE - 56100 LORIENT - ☎ +332.97.21.70.60  
**LE FUSTEC** (M. ROLAND) - 3, RUE DU PASSEUR LE PORT ST HUBERT - 22490 PLOUER SUR RANCE  
**LE GALL** (Dr. Vét. GAEL) - LA ROUSSELIERE - 50730 ST MARTIN DE LANDELLES  
**LE GALLEE** (M. OLIVIER) - 7 RUE PHILIBERT LEON COUTURIER - 71100 CHALON SUR SAONE  
**LE GARREC** (M. CHRISTOPHE) - TREAURAY HARAS DU ROCH - 56440 LANGUIDIC - ☎ 02.97.32.95.76  
**LE GOFF NEGOCE** (S.A.R.L.) - KERGOUMEC - 29870 LANNILIS  
**LE GOFF** (M. SAMUEL) - 1 RUE DU BAS RUISSEAU - 62240 ST MARTIN CHOQUEL - ☎ +332.96.28.10.81  
**LE GOUIC** (M. BERNARD) - 102 BD JEAN DE NEYMAN - 44600 ST NAZAIRE  
**LE GOUIC** (Mme SARAH) - 102 BOULEVARD JEAN DE NEYMAN - 44600 ST NAZAIRE  
**LE GOUIS** (M. HENRI) - 828 ROUTE DE RY - 76116 BLAINVILLE CREVON - ☎ +332.35.32.39.42  
**LE GOUIS** (Mme ISABELLE) - LE GUERPRE 828 ROUTE DE RY - 76116 BLAINVILLE CREVON - ☎ +332.35.32.39.42  
**LE GOUPIL** (M. ANDRE) - FERME DE CARNEVILLE 16, ROUTE DES PIEUX - 50690 MARTINVAST - ☎ +332.33.52.04.25  
**LE GUEN** (M. ALAIN) - KEROUEN - 29870 LANNILIS  
**LE GUEN** (M. DAVID) - 25 RUE DE BREHERY - 49530 DRAIN  
**LE GUEN DE KERNEIZON** (Mme CAROLINE) - 32 RUE DU PATISSOT LA DORIE - 44310 LA LIMOUZINIERE  
**LE GUEN** (M. FRANCOIS) - CLUB HIPPIQUE DE L'ELORN LA GRANDE PALUD - 29800 LA FOREST LANDERNEAU  
**LE GUEN** (Mme MARTINE) - 21 RUE DU CHEMIN VERT - 92400 COURBEVOIE  
**LE GUEN** (Mme MICHELE) - LE PARC DE HAUT - 50810 LA BARRE DE SEMILLY - ☎ +332.33.05.06.76  
**LE GUEN** (Mme PAULINE) - 2 LA VILLE NEUVE - 22140 KERMOROC H  
**LE HARAS DE LOURAVI** (S.A.R.L.) - 15A ROUTE DE TACOIGNIERES - 78550 BAZAINVILLE - ☎ +331.34.87.71.10  
**LE HARAS DU SABLON** (S.A.S.) - LE SABLON - 61130 BELLOU LE TRICHARD  
**LE HAUT DE VAUX** (S.A.R.L.) - 1 ALLEE DU MANEGE - 78600 LE MESNIL LE ROI  
**LE JAN** (Mme ALIX) - 4 IMPASSE SCOLAIRE - 49490 LA PELLERINE  
**LE LANDEY** (S.C.E.A.) - LE LANDEY - 14230 GEFOSSÉ FONTENAY - ☎ +332.31.51.86.70  
**LE LOUARN** (Mme NICOLE) - LE RONDEL HARAS D AUTOMNE - 14100 HERMIVAL LES VAUX  
**LE LUC** (S.C.E.A.) - LE LUC - 79220 GERMOND ROUVRE - ☎ +335.49.25.80.43  
**LE LUHERN** (Mme MARIA) - CHEZ MME MARTINE LE LUHERN 105 BOULEVARD DE L'EUROPE - 44220 COUERON  
**LE MANER** (Mme CAROLINE) - 12 RUE ANTOINE DE CONDORCET - 26000 VALENCE  
**LE MAUX** (Mlle FIONA) - LE CLOS ROUTE DE VILLOU - 22490 TREMEREUC  
**LE MEITOUR** (Mme ANNE-CECILE) - LISCOET - 56330 PLUVIGNER  
**LE MESTRE** (Mme STEPHANIE) - 6 KERHALS - 29260 KERNILIS - ☎ +332.98.25.57.17  
**LE METAYER** (Mme PASCALE) - DOMAINE DE LA SERRE - 61390 BRULLEMAIL  
**LE MEUR** (M. JEAN-MARC) - LES BONTEMPS - 63190 LEZOUX  
**LE MINTIER** (Mme CLARA) - DOMAINE DE L'ISLE - 18160 TOUCHAY  
**LE MOINE** (M. DIDIER) - LA MINOTAIS - 22490 PLOUER SUR RANCE - ☎ +332.96.89.12.66  
**LE MOUILLIC** (M. GILLES) - 4-LES QUATRE VENTS - 56300 NEULLIAC  
**LE PAGE** (Mme EMILIE) - LE PIERRE - 14140 LES AUTELS ST BAZILE  
**LE PRE MIRAY** (S.A.R.L.) - 110 RUE DE LA FONTAINE ST GAUD - 50380 ST PAIR SUR MER - ☎ +332.33.61.53.04  
**LE QUEMENT** (Mme MARION) - LIEU DIT BERRUE - 35150 PIRE SUR SEICHE  
**LE QUENTREC** (Mme FLORENCE) - FRENAY - 35520 MELESSE  
**LE QUENTREC** (M. JEAN-CHARLES) - FRENAY - 35520 MELESSE  
**LE REUN** (M. JEAN-JACQUES) - 84 RUE DES MOULINS - 29860 PLOUVIEN - ☎ 02.98.40.92.68  
**LE ROUCAS D'EYGALIERES** (S.C.E.A.) - HARAS D'EYGALIERES CHEMIN DES PARTIES - 13670 ST ANDIOL  
**LE ROUX** (M. ANTHONY) - CORNHOSPITAL - 56540 LE CROISTY

**LE ROUZIC** (Mme FABIENNE) - ECOLE D EQUITATION DES LAURIERS 9 LEZEVARC'H - 56700 MERLEVENEZ  
**LE SABOT D'OR** (E.A.R.L.) - 79 ROUTE DU VIVIER - 44600 ST NAZAIRE - ☎ +332.40.66.08.00  
**LE TOUSEY** (Mme EVELYNE) - 260 ROUTE DE L'AUBANNERIE - 50860 MOYON  
**LE TOUSEY** (M. YVES) - 260 ROUTE DE L'AUBANNERIE - 50860 MOYON  
**LE TURNIER** (M. JEAN-FRANCOIS) - 62 RUE JUIVE ELEVAGE D ELTE - 49400 VILLEBERNIER  
**LE VOT** (M. LAURENT) - LA THIAUNAIS - 35830 BETTON - ☎ +332.99.55.70.50  
**LE VOT** (Mme MARIE-PIERRE) - CENTRE EQUESTRE DE CESSON LES CONILLAUDS - 35510 CESSON SEVIGNE - ☎ 02.99.83.48.53  
**LEBEE-LEGENDRE** (Mme MARTINE) - 82, RUE PRINCIPALE - 55800 RANCOURT SUR ORNAIN - ☎ +333.29.70.55.09  
**LEBEGUE** (Mme NATHALIE) - 22 RUE DE LA COLLINE - 10800 BUCHERES  
**LEBLANC** (M. CHRISTOPHE) - CHANTELOUBE - 43430 CHAUDEYROLLES - ☎ +334.71.56.39.50  
**LEBLANC** (Mme MELANIE) - 109 RUE DES GRANGETTES - 25160 MALPAS - ☎ +333.81.69.66.09  
**LEBOEUF** (M. VINCENT) - FERME DE MONTFORT ROUTE DE TORFOU - 91730 CHAMARANDE  
**LEBON** (Dr. Vét. ALEXANDRA) - LE CHATEAU - 14590 OUILLY DU HOULEY - ☎ +332.31.63.49.26  
**LEBON** (M. FRANCOIS XAVIER) - LE CHATEAU - 14590 OUILLY DU HOULEY - ☎ 02.31.63.49.26  
**LEBON** (M. JEAN YANNIS) - 11 RUE DE LA CHAGNOLIERE - 85370 MOUZEUIL ST MARTIN - ☎ 09.64.23.98.95  
**LEBON** (Mme OCEANE) - 11 RUE DE LA CHAGNOLIERE - 85370 MOUZEUIL ST MARTIN  
**LEBON** (S.A.S. ECURIE) - 8 ALLEE DE LA GRANDE MARE HAMEAU DE BORDEAUX - 77410 VILLEVAUDE  
**LEBOUCHER** (M. JEAN-LUC) - ELEVAGE DES ISLOTS - 50220 DUCEY - ☎ +332.33.58.45.67  
**LEBOUCHER** (M. JEAN-LUC) - ELEVAGE DES ISLOTS - 50220 DUCEY  
**LEBOURGEOIS** (M. ALEXANDRE) - LE PARC DES BUTTES ROUTE DE LISORES - 14140 STE FOY DE MONTGOMMERY  
**LEBOURGEOIS** (E.A.R.L.) - LA LOUVERIE - 61250 SEMALLE - ☎ +332.33.28.12.87  
**LEBOURGEOIS** (M. JEAN-LUC) - LE GRAND MESNIL - 50320 LA LUCERNE D OUTREMER  
**LEBRIS** (Mme MARIE-CLAIRE) - LE GUILLY - 29290 LANRIVOARE - ☎ +332.98.84.20.49  
**LEBRUN** (M. ALBERT) - LA BEUGLAIS ECURIE D OR - 35350 ST MELOIR DES ONDES - ☎ +332.99.89.11.69  
**LEBRUN ECURIE D'OR** (S.C.E.A.) - LA BEUGLAIS ECURIE D'OR - 35350 ST MELOIR DES ONDES - ☎ +332.99.89.11.69  
**LECHANOINE** (M. PHILIPPE) - 22 AVENUE VICTOR THIEBOT - 77177 BROU SUR CHANTEREINE  
**LECHAPELAIN** (Mme CLAIRE) - 250 IMPASSE FERREY - 27450 ST PIERRE DES IFS - ☎ +332.32.56.18.66  
**LECHARLIER** (M. GEORGES) - 160, RUE DE WASMES - 7390 WASMUEL - BELGIQUE - ☎ +32.65.77.88.70  
**LECHARLIER** (M. GEORGES) - 160 RUE DE WASMES - 7390 QUAREGNON - BELGIQUE - ☎ +32.65.77.88.70  
**LECHEVALIER** (M. BRUNO) - HARAS DU MADRAS 2 RUE DE LA SOLE DES PONTS - 60300 BOREST  
**LECHEVALIER** (M. FRANCK) - 7 ROUTE DE LA COLERIE - 50200 MONTHUCHON  
**LECLERCQ** (M. GABIN) - ROUTE DE TRELON - 59740 LIESSIES  
**LECLERCQ** (Dr. Vét. HELENE) - 19 SQUARE LOUIS DUBOSQ - 14400 BAYEUX  
**LECLERCQ** (Dr. Vét. HERVE PIERRE) - 50, RUE DES IFS - 50750 ST SAMSON DE BONFOSSE - ☎ +332.33.05.78.94  
**LECLERCQ** (Mme MARIE) - 50 RUE DES IFS - 50750 ST SAMSON DE BONFOSSE - ☎ 02.33.05.78.95  
**LECLERE** (M. CLAUDE) - 14 RUE DE LA RONCE BAT A1 - 92410 VILLE D AVRAY  
**LECOCCQ** (M. CYRILLE) - LECOCCQ CYRILLE LES FOURS A CHAUX - 14220 LES MOUTIERS EN CINGLAIS  
**LECOMTE** (M. AURELIEN) - CHEMIN DES PEUPLIERS ROUTE DE SAINT MAX - 13530 TRETTS  
**LECOMTE** (M. GEOFFROY) - 60 RUE DE RAUCOURT - 08450 REMILLY AILLICOURT - ☎ +333.24.26.80.31  
**LECOMTE** (Mme NICOLE) - LA COURBE - 72320 LAMNAY - ☎ +332.43.71.80.46  
**LECONTE** (Mme ANGELINE) - LA LANDE POURRIE - 50190 PERIERS - ☎ +332.33.46.60.69  
**LECONTE** (Mme CAROL) - LES MURIERS CHEMIN DE LANCER - 26780 ALLAN - ☎ +334.75.04.97.60  
**LECONTE** (M. DOMINIQUE) - 12 AV 2EME DIVISION INDIAN HEAD - 50680 CERISY LA FORET - ☎ +332.33.05.09.19  
**LECONTE** (M. FREDERIC) - FERME DE L'ABBAYE - 50680 CERISY LA FORET - ☎ +332.33.56.10.69  
**LECONTE** (M. JEAN-JACQUES) - LES CHAMPS BELLANDS - 50680 CERISY LA FORET  
**LECONTE** (M. JEAN-PHILIPPE) - LES MURIERS CHEMIN DE LANCER - 26780 ALLAN  
**LECONTE** (M. JEROME) - LA LANDE POURRIE - 50190 PERIERS - ☎ +332.33.46.60.69  
**LECONTE** (M. LOUIS) - FERME DE L ABBAYE L OREE DU BOIS - 50680 CERISY LA FORET  
**LECONTE** (M. ROMAIN) - 12 AVENUE INDIANA HEAD - 50680 CERISY LA FORET  
**LECONTE** (M. VINCENT) - FERME DE SAINT MARTIN LA LANDE POURRIE - 50190 PERIERS - ☎ 02.33.46.60.69  
**LECORNU** (M. LOUIS) - 8 LA FAFINIERE - 50680 ST ANDRE DE L EPINE  
**LECOUPILOT** (M. AUGUSTE) - LA BOSQUERIE - 50690 COUVILLE  
**LECOURTOIS** (M. AUGUSTE) - 38 ROUTE DES FORETS - 50430 LESSAY - ☎ +332.33.46.30.80  
**LECOURTOIS** (M. SEBASTIEN) - 20 LA ROQUE - 50340 HEAUVILLE - ☎ +332.33.52.32.72  
**LECUYER** (M. ROMAIN) - LA FOSSE - 61170 ST AUBIN D APPENAI  
**LEDAY** (M. CHARLES) - PLAISANCE - 87110 LE VIGEN  
**LEDUNOIS** (M. BRUNO) - L HOTEL CASTEL BP 10 - 50680 COUVAINS - ☎ +332.33.56.85.65  
**LEDUNOIS** (M. PHILIPPE) - LA LUCASSERIE - 50680 CERISY LA FORET  
**LEFEBVRE** (M. ENRIC) - 8 RUE DES VERRERIES - 59610 FOURMIES  
**LEFEBVRE** (M. FREDERIC) - 4 RUE DE LA JUSTICE - 08460 SIGNY L ABBAYE  
**LEFEBVRE** (M. HUGUES) - HAMEAU DE LIGNEROLLES - 14240 LIVRY - ☎ +332.31.77.81.31  
**LEFEBVRE** (M. MATTHIEU) - 93 RUE DU DROIT - 59192 BEUVRAGES  
**LEFEBVRE** (M. VIANNEY) - 13 RUE FRANCOIS MITTERAND - 59252 MARQUETTE EN OSTREVANT  
**LEFEBVRE** (Mme VIRGINIE) - 7 RESIDENCE DU CHATEAU - 59590 RAISMES  
**LEFEVRE** (Mlle BENEDICTE) - 27, RUE GEORGES SAND - 75016 PARIS 16 - ☎ 01.45.27.54.12  
**LEFEVRE** (Mme DORIANE) - 1 RUE DES VIOLETTES - 14670 TROARN  
**LEFEVRE ET FILS** (E.A.R.L.) - 16, RUE LEVALLOIS - 08300 AVANCON - ☎ +333.24.72.24.02  
**LEFEVRE** (M. JEAN-MARIE) - 30 RUE DES TROIS CAILLOUX - 80000 AMIENS - ☎ 03.22.91.27.33  
**LEFEVRE** (M. PIERRE) - 3 ROUTE DE PEPINVAST - 50760 LE VICEL - ☎ +332.33.54.02.98  
**LEFLAMBE** (M. JEAN) - 12, VILLAGE DE GOURBESVILLE - 50440 VASTEVILLE - ☎ +332.33.04.34.85  
**LEFLAMBE** (M. JEAN) - 12 VILLAGE DE GOURBESVILLE - 50440 VASTEVILLE - ☎ +332.33.04.34.85  
**LEFORESTIER** (M. S.C.E.A.) - LA PLATIERE - 50190 PERIERS - ☎ +332.33.46.62.41  
**LEFORT** (M. CHARLES) - 24, ROUTE DE FONTLAND - 18110 VASSELAY - ☎ +332.48.69.34.49  
**LEFOULON** (M. PHILIPPE) - LE PRIEURE - 14690 PIERREPONT

**LEFRANC** (M. MICHEL) - 315, RUE DE MOLINGHEM - 62120 MAZINGHEM - ☎ 03.21.27.29.25  
**LEGEAI** (Mme REBECCA) - 41 ROUTE DE LA HUSSONNIERE - 28190 LE FAVRIL - ☎ +332.37.37.41.48  
**LEGENDRE** (M. PHILIPPE) - 4 LOT. LES SORBIERS - 50300 LE VAL ST PERE - ☎ +332.33.48.33.88  
**LEGENDRE** (M. YVES) - 2 LA DAVIAIS - 50240 VILLIERS LE PRE - ☎ +332.33.48.33.11  
**LEGER** (Mme JULIE) - 119 RUE CLAUDE DEBUSSY - 59184 SAINGHIN EN WEPPE  
**LEGER** (Mme ODILE) - 105 ROUTE DE CREMIEU - 38460 ST HILAIRE DE BRENS - ☎ +334.74.92.81.79  
**LEGER** (M. PATRICE) - 29 VILLAGE FRITOT - 50340 ST GERMAIN LE GAILLARD - ☎ 02.33.52.10.65  
**LEGOUPIL** (M. JACQUES) - LA PRIMAUDIÈRE 38, RUE ANDRE PIERRE-MARIE - 14121 SALLENELLES  
**LEGOUPIL** (M. JEAN-PIERRE) - 1, HAMEAU DE HAUT - 50310 EMONDEVILLE - ☎ 02.33.41.14.16  
**LEGOUPIL** (Mme MARIE PIERRE) - 35 RUE DE L'EMELIE FERME DE LA COQUERIE - 50000 LE MESNIL ROUXELIN  
**LEGOUPIL** (M. OMER) - LA MARTINERIE - 50310 ST MARTIN D AUDOUVILLE - ☎ +332.33.41.12.44  
**LEGOUX** (Mme CHRISTELLE) - 7 RESIDENCE L'OREE D'HASTINGS - 14000 CAEN  
**LEGRAND** (Mme IRENE) - 345 ROUTE DE CAROLLES - 50610 JULLOUVILLE - ☎ +332.33.61.93.94  
**LEGRAND** (M. JEAN-CHARLES) - LA CLAIRIERE D'EPONA ROUTE DE MAUREPAS - 78760 JOUARS PONTCHARTRAIN - ☎ +331.30.50.12.97  
**LEGRAND** (M. MICHEL) - 34 RUE DE RIBEMONT - 02240 SERY LES MEZIERES  
**LEGRAND** (M. RAYMOND) - 1 LA TUILERIE - 33430 LIGNAN DE BAZAS - ☎ +335.56.65.12.70  
**LEGRAND** (Mme STEPHANIE) - 34, RUE DE RIBEMONT - 02240 SERY LES MEZIERES - ☎ +333.23.66.73.77  
**LEGRAND** (Mme VIRGINIE) - 1 LA TUILERIE - 33430 LIGNAN DE BAZAS  
**LEGRET** (M. ANTOINE) - LES SALARDIERES - 28240 ST VICTOR DE BUTHON - ☎ +332.37.37.69.80  
**LEGROS** (M. CHRISTOPHE) - 42 RUE MARECHAL DROUET - 02250 ERLON - ☎ +333.23.20.00.90  
**LEGROS** (M. JACOB) - DOMAINE DAME MARTIN - 34790 GRABELS  
**LEGUILLETTE** (Mme LAUREEN) - LA DURELLIERE - 37240 BOURNAN - ☎ +332.47.92.01.27  
**LEHMANN** (M. ALAIN) - 25 ALLEE DES JONQUILLES - 88500 AMBACOURT - ☎ +333.29.37.36.24  
**LEHMULLER** (M. JEAN-CLAUDE) - DOMAINE DES ESSARTS - 90850 ESSERT  
**LEISSING** (Mme ANNE) - 19 RUE DU CHATEAU - 51290 DROSNAY  
**LEISSING** (Mme SOPHIE) - 19 RUE DU CHATEAUX - 51290 DROSNAY  
**LEJEUNE** (Mme BERNADETTE) - HARAS DE LA MALIVOYE ELEVAGE DU TILLARD - 14130 REUX - ☎ +332.31.64.90.26  
**LEJUEZ** (M. REMY) - 1 LA VALLEE - 50690 COUVILLE - ☎ +332.33.52.04.53  
**LELEU** (M. BRUNO) - 6 SQUARE MARIN MESLEE - 62930 WIMEREUX  
**LELEU** (M. HADRIEN) - ELEVAGE DES BLES ROUTE DE LA HOLLANDE - 88210 HURBACHE  
**LELEU** (M. PIERRE) - 33 RUE DES BANS - 90100 CHAVANNES LES GRANDS  
**L'ELEVAGE BORDELAIS** (S.C.E.A.) - MOULIN DE FERRANT - 33420 ST JEAN DE BLAIGNAC  
**L'ELEVAGE D'IRLEAU** (E.A.R.L.) - 20 RUE DES ECOLES IRLEAU - 79270 LE VANNEAU IRLEAU - ☎ +335.49.35.00.37  
**LELIEVRE** (M. DAMIEN) - LES CORMERAIS - 53350 BALLOTS  
**LELIEVRE DU BROEUILLE** (Dr. Vét. ARNAUD) - 47 ROUTE NATIONALE ELEVAGE DE LA BAIE DE SLACK - 62164 AMBLETEUSE - ☎ +333.21.32.64.15  
**LELIEVRE** (Mme STEPHANIE) - LES ETRICHETS - 72650 ST SATURNIN - ☎ +332.43.20.52.72  
**LELONG** (Mme LUCIE) - MONTRENAUD - 63310 VILLENEUVE LES CERFS  
**LEMAGNEN** (M. CHRISTOPHE) - 7 ROUTE DE LA BUTTE - 50320 LA HAYE PESNEL  
**LEMAHIEU** (M. GUILLAUME) - 2, RUE ARISTIDE BRIAND - 02300 VIRY NOUREUIL - ☎ +333.23.40.01.25  
**LEMAIRE** (Mme SABINE) - E.A.R.L. DES MOBILES 3 LE VIEIL ORBEVAL - 51800 GZAUCCOURT  
**LEMAISTRE** (M. PHILIPPE) - 66, RUE DALLERAY BAT. A - 75015 PARIS 15 - ☎ +331.45.31.12.89  
**LEMAISTRE** (M. PHILIPPE) - HARAS DU CHATELIER 12 LE CHATELIER - 37350 PAULMY - ☎ +332.47.59.66.78  
**LEMAITRE** (M. NOEL) - 9 L'ORAILLE - 50690 MARTINVAST - ☎ +332.33.52.07.73  
**LEMAITRE** (M. PHILIPPE) - LA BOTTERIE - 50530 MONTVIRON - ☎ +332.33.60.41.32  
**LEMAITRE** (M. RENE) - 14 KERGOET - 56950 CRACH - ☎ +332.97.55.14.35  
**LEMAL** (M. MICKAEL) - 38 RUE MIRABEAU - 62141 EVIN MALMAISON  
**LEMAL-STUBENITSKY** (Mme ALICE) - LA MAISONNEUVE DE GRAS - 44350 GUERANDE  
**LEMARCHAND** (S.C.E.A.) - 41 RUE GIRARD - 14500 VIRE  
**LEMARCHAND** (Mme VERONIQUE) - 41, RUE GIRARD - 14500 VIRE - ☎ +332.31.66.23.35  
**LEMARDELEY** (M. GUILLAUME) - 2 ROUTE DE LA SEE - 50670 LE MESNIL GILBERT - ☎ +332.33.59.90.54  
**LEMARRE** (M. CHRISTOPHE) - LIEU DIT LE VERNAY - 58240 CHANTENAY ST IMBERT - ☎ 03.86.38.60.44  
**LEMASLE** (Mme ANNIE) - 3 LA COURTERIE - 50300 ST MARTIN DES CHAMPS  
**LEMASLE** (M. DAVID) - 2 LE CHATELLIER - 50300 ST JEAN DE LA HAIZE  
**LEMASLE** (M. HILAIRE) - 4 CHEMIN DES BAS MONTS - 50870 SUBLIGNY - ☎ +332.33.61.58.00  
**LEMASLE** (M. JEAN-LOUIS) - 2 LE CHATELLIER - 50300 ST JEAN DE LA HAIZE - ☎ 02.33.61.55.94  
**LEMASLE** (M. JEAN-YVES) - 3 LA COURTERIE ELEVAGE DES CHAMPS - 50300 ST MARTIN DES CHAMPS - ☎ +332.33.48.15.97  
**LEMASLE** (M. ROMAIN) - 8 LE CHATELLIER - 50300 ST JEAN DE LA HAIZE  
**LEMASLE** (M. ROMAIN) - 8 LE CHATELLIER - 50300 ST JEAN DE LA HAIZE  
**LEMESLE** (M. DOMINIQUE) - LE VERGER - 49420 VERGONNES  
**LEMETAYER** (M. ALAIN) - 1 VOIE DES BREBIS - 08200 GLAIRE  
**LEMETAYER** (M. ALBERT) - LA TAILLEBOTERIE - 50530 LOLIF - ☎ 02.33.58.05.59  
**LEMIERE** (M. FELIX) - LE BUISSON - 50340 SOTTEVILLE  
**LEMIERE** (Mme MARIE-MADELEINE) - LE BUISSON - 50340 SOTTEVILLE  
**LEMIERE** (M. MAURICE) - LE BUISSON - 50340 SOTTEVILLE - ☎ 02.33.04.42.83  
**LEMOINE** (M. ARNAUD) - LES ROCHETTES - 49500 AVIRE  
**LEMOINE** (Mme CELINE) - LA MINOTAIS - 22490 PLOUER SUR RANCE - ☎ 02.96.86.84.61  
**LEMONNIER** (M. BENJAMIN) - 30 RUE DU PENHER - 56190 LA TRINITE SURZUR  
**L'EMPERI** (S.A.R.L.) - LES CLOUTETS ROUTE DE BARREME - 04330 CHAUDON NORANTE - ☎ +334.92.34.22.83  
**LEMPERIERE** (M. JEAN-PIERRE) - 11 RUE DES AJONCS LA BELLETIERE - 50660 ORVAL - ☎ 02.33.45.15.85  
**LENGLIN** (Mme ROMANE) - 53 QUATER RUE MASSENA - 59650 VILLENEUVE D ASCQ - ☎ +333.20.84.29.74  
**LENOIR** (Mme AURORE) - ROUTE DE MONTBLANC-BEZIERS - 34630 ST THIBERY  
**LENOURY** (M. JEAN-LOUIS) - LA RUETTE - 50620 ST FROMOND - ☎ +332.33.56.82.84



**LENOURY** (M. LAURENT) - 2 LA RUETTE - 50620 ST FROMOND - ☎ +332.33.56.82.84

**LEONI** (Mme CHARLOTTE) - CHEMIN DE L'AUBERE LES PINCHINATS - 13100 AIX EN PROVENCE

**LEPAGNEUL** (M. SAMUEL) - ROUTE DE TAILLEVILLE ECURIES DU LITTORAL - 14750 ST AUBIN SUR MER - ☎ +332.31.96.22.88

**LEPARREE** (Mme LUCIE) - 159A RUE JEAN JAURES - 62240 DESVRES

**LEPELLETIER** (Mme CINDY) - 106 RUE DE WOUSTVILLER - 57200 SARREGUEMINES - ☎ +333.87.98.54.07

**LEPELLEY** (M. PIERRE) - LARIMONDIERE ELEVAGE ARDENT - 50210 CERISY LA SALLE - ☎ 02.33.46.85.44

**LEPESANT** (M. FRANCK) - LE ROND BUISSON - 14380 LE GAST

**LEPETIT** (M. GEORGES) - 1 LA BIAUDERIE - 50580 PORTBAIL - ☎ +332.33.04.83.91

**LEPETIT** (M. JEAN-PAUL) - 9 HOTEL AU HEUP - 50680 VILLIERS FOSSARD - ☎ +332.33.05.38.22

**L'EPINETTE DE BOISEMONT** (S.A.R.L.) - 32 RUE DE VAUREAL - 95000 BOISEMONT - ☎ +331.34.21.00.60

**LEPLAY** (M. HENRY) - E.A.R.L. DE LA BILLEBAUDE 1271 RTE LA VALLEE DE LA SAANE - 76890 IMBLEVILLE - ☎ +332.35.32.33.15

**LEPLICHER** (M. ERIC) - LE BORNAY - 36290 VILLIERS

**LEPLICHER** (M. QUENTIN) - LE BORNAY - 36290 VILLIERS

**LEPLONGEON** (M. GUY) - 1 LA LANDE - 50250 ST SYMPHORIEN LE VALOIS - ☎ 02.33.46.25.75

**LEPOTOIS** (M. PIERRE ADRIEN) - 34 RUE DE VERDUIZANT - 03200 LE VERNET - ☎ +334.70.97.77.85

**LEPRINCE** (Mme MARIANNE) - 31 GRANDE RUE - 25160 LABERGEMENT STE MARIE

**LEQUERTIER** (M. CHARLES) - 16 ROUTE DE LA MARCHANDERIE - 50660 QUETTREVILLE SUR SIENNE - ☎ +332.33.47.49.75

**LEQUIEN** (Mme MORGANE) - CHEMIN DU STAND - 62120 AIRE SUR LA LYS - ☎ +333.21.38.82.09

**LERBOUR** (M. DIMITRI) - 1504 ROUTE DU MANOIR GOSSET LE BOURG - 14340 ST OUEN LE PIN

**LERBOUR** (Mme MARION) - 1504 ROUTE DU MANOIR GOSSET - 14340 ST OUEN LE PIN

**LEREDDE** (M. ROLAND) - 1 LA NICOLLERIE - 50000 RAMPAN - ☎ +332.33.56.45.09

**LEREDDE** (M. XAVIER) - 401, RUE DE L'HAIN HARAS DES ROUGES ST EBREMOND DE - 50750 CANISY

**LERICHE** (M. VALENTIN) - 422 RUE DE LA HAYETTE - 76860 LONGUEIL

**LEROUX** (M. MAYEUL) - 8 RUE DU CHATEAU APT 2 - 02840 FESTIEUX

**LEROUXEL** (M. HENRI) - 18 LA MAZURE - 50570 CARANTILLY - ☎ 02.33.56.04.03

**LEROY** (Mme CATHERINE) - 11 RUE HENRI CORNAT - 50700 VALOGNES - ☎ +332.33.95.00.59

**LEROY** (Mme CHARLOTTE) - LA CHASSAGNE - 63520 ST FLOUR

**LEROY** (Mme ELISE) - 22 RUE DU GRAND CLOS - 14970 BENOUVILLE

**LEROY** (Mme EMILIE) - 15 RUE DE LA BAUME AUX CHEVRES - 39600 LA CHATELAINE

**LEROY** (M. FABIEN) - 3, RUE DE FIEFS - 62550 NEDONCHEL - ☎ +333.21.41.28.34

**LEROY** (M. FRANCOIS-XAVIER) - HAMEAU DE LA FOSSE 36 ROUTE DE LA CARRIERE - 50340 PIERREVILLE

**LEROY** (Mme GAELLE) - 24 RUE DE LA GARENNE - 63530 VOLVIC

**LEROY** (M. HUBERT) - LA FOSSE 36 ROUTE DE LA CARRIERE - 50340 PIERREVILLE

**LEROY REVEAU** (Mme VALERIE) - 3 ROUTE DES GRELES PRAILLES - 79290 ST MARTIN DE SANZAY

**LEROYER** (M. VINCENT) - LE MANOIR - 50400 ANCTOVILLE SUR BOSQ - ☎ 02.33.50.28.96

**LES CAVALIERS DU PARC** (E.A.R.L.) - 13 RUE SAINT DENIS - 08210 MOUZON

**LES CHEVAUX D'ARMOR** (S.C.E.A.) - KERGORNEC - 22480 ST GILLES PLIGEAX - ☎ +332.96.24.30.59

**LES CRINS DE CARAL** (E.A.R.L.) - COLLINE GIBERTO - 34800 ASPIRAN

**LES ECURIES D ESKAME** (E.A.R.L.) - LE PETIT PAY - 85190 BEAULIEU SOUS LA ROCHE

**LES ECURIES DE BRETEUIL** (S.A.R.L.) - 21 BIS RUE DE BRETEUIL - 78670 MEDAN

**LES ECURIES DE FEY** (S.C.E.A.) - 30 ROUTE DE CUVRY - 57420 FEY

**LES ECURIES DE L HORIZON** (S.A.R.L.) - ROUTE DE L'AEROPORT - 65380 OSSUN

**LES ECURIES DE LA CHAMPAGNE** (S.C.E.A.) - 34 ROUTE DE COGNAC LA RENORVILLE - 16130 ST FORT SUR LE NE - ☎ +335.45.83.07.91

**LES ECURIES DE LA DORDOGNE** (S.A.R.L.) - CHEMIN DES MONTAGNES ROUTE DU SANCY - 63240 MONT DORE - ☎ +334.73.65.03.82

**LES ECURIES DE LA PAYSSIERE** (E.A.R.L.) - LES ECURIES DE LA PAYSSIERE 1 LA PAYSSIERE - 11270 LAURAC

**LES ECURIES DE LA ROCHE TURPIN** (E.U.R.L.) - 9, BIS RUE DE LA ROCHE TURPIN - 91640 FONTENAY LES BRIIS

**LES ECURIES DE LA TOUR VIDAL** (S.A.R.L.) - 21 RUE ST DOMINIQUE - 03200 VICHY - ☎ +334.70.31.78.39

**LES ECURIES DE LANDISACQ** (S.A.R.L.) - LES ECURIES DE LANDISACQ LES CHAMPS MASSON - 61100 LANDISACQ

**LES ECURIES DE LESSAC** (S.A.R.L.) - 70 ROUTE DE SAINT ANDRE LESSAC BOUTELLER - 44350 GUERANDE - ☎ +332.40.62.06.29

**LES ECURIES DE NEVEZTELL** (S.A.R.L.) - LA BARBOTAIS - 35410 NOUVOITOU

**LES ECURIES DE PEHOU** (S.A.R.L.) - LA CHANNAIS - 22490 PLOUER SUR RANCE

**LES ECURIES DE PILORGES** (S.A.R.L.) - LA GIRAUDIERE - 79310 LA BOISSIERE EN GATINE

**LES ECURIES DE PLASSAY** (E.A.R.L.) - LA BOUCHANNIERE - 17250 PLASSAY

**LES ECURIES DE ROUILLAC** (S.C.E.A.) - 12 CHEMIN DU 20 AOUT 1949 - 33610 CANEJAN

**LES ECURIES DE TEYRAN** (S.C.E.A.) - CHEMIN DE MALERIVES - 34820 TEYRAN

**LES ECURIES DE VENTADOUR** (S.C.E.A.) - TONNANT - 19300 MOUSTIER VENTADOUR

**LES ECURIES DE VERTEFEUILLES** (S.A.R.L.) - 45 RUE DU BOIS D HAUCOURT - 60350 PIERREFONDS

**LES ECURIES DES DALENNES** (E.A.R.L.) - ROUTE DE MOLLEGES D31B - 13210 ST REMY DE PROVENCE

**LES ECURIES DU CLOS** (S.A.R.L.) - LES CHAMPS DE BOUGON - 44340 BOUGUENAI - ☎ +332.40.32.09.27

**LES ECURIES DU LEVANT** (S.C.E.A.) - 11 RUE DU SOLEIL LEVANT PETIT LAVIERS - 80132 GRAND LAVIERS - ☎ +333.22.24.13.89

**LES ECURIES DU VENDOMOIS** - LES BELLEZEVERIES - 41100 AZE - ☎ +332.54.72.14.50

**LES ECURIES PELAM** (S.A.R.L.) - 6 RUE DE LA CROISSETTE - 08300 BERTONCOURT - ☎ +333.24.38.09.92

**LES FRISONS DE SELINCOURT** (S.C.E.A.) - 4 RUE DU CHATEAU - 80640 SELINCOURT - ☎ +333.22.90.63.45

**LES HUNIERES** (S.C.E.A.) - LES HUNIERES - 44210 PORNIC - ☎ +332.51.74.09.15

**LES ORCETS** (G.A.E.C.) - FERME DES ORCETS - 70210 MELINCOURT - ☎ +333.84.92.84.42

**LES ROSEAUX** (S.C.I.) - LE BALANCET - 01330 BOULIGNEUX - ☎ +334.74.98.13.17

**LES VALLIERES** (E.A.R.L.) - EN FAYOLLE - 71800 VAREILLES - ☎ +333.85.28.17.21

**LESAGE** (Mme MONIQUE) - 8 RUE GUY MOLLET ECURIE DE LA LOISNE - 62113 LIEU DIT VERQUIGNEUL - ☎ +333.21.01.38.85

**LESCARRET DESPRE** (Mme CASSIOPEE) - 3 RUE DES GENETS - 40480 VIEUX BOUCAU LES BAINS

**LESCROEL** (Mme MARGAUX) - 11 ROUTE DE DURECU LA HOUGUE - 50550 ST VAAST LA HOUGUE

**LESERVOISIER** (Mme ANNIE) - 1 LE MESNIL VITEY - 50680 MOON SUR ELLE

**LESERVOISIER** (M. THIERRY) - 1 LE MESNIL VITEY - 50680 MOON SUR ELLE - ☎ +332.33.72.07.28

**LESOUEF** (Mme MARLENE) - LA CROIX - 50160 GIEVILLE

**LESOURD** (M. GUY) - 11 CHEMIN RURAL DU VERDELLOT - 52410 ROCHES SUR MARNE - ☎ +333.25.55.82.13  
**LESSOURD** (Mme VALENTINE) - LE CLOS DE LIVERY - 44350 GUERANDE  
**LESUEUR** (M. GUY) - 44 RUE DE ROUCOURT - 59287 LEWARDE - ☎ +333.27.89.09.22  
**LETAN** (M. DENIS) - FERME DE GROOM - 14330 CARTIGNY L EPINAY - ☎ 02.31.22.81.28  
**LETAN** (M. FREDERIC) - FERME DE GROOM - 14330 CARTIGNY L EPINAY  
**LETAN** (M. FREDERIC) - 5 RUE DU BOUT BAYEUX - 14480 CREPON  
**LETAN** (Mme MARIANNE) - FERME DE GROOM - 14330 CARTIGNY L EPINAY - ☎ +332.31.22.81.28  
**LETAUT** (Mme LISE) - FERME DE LA COTE BLANCHE AVENUE DE LATTRE DE TASSIGNY - 27400 LOUVIERS  
**LETELLIER** (Mme FANNY) - LES FOURS A CHAUX - 14220 LES MOUTIERS EN CINGLAIS  
**LETORDS** (Mme KAYTELINE) - RUE DE L'EGLISE - 50270 SORTOSVILLE EN BEAUMONT  
**LETOUBLON** (M. THIBAUT) - 25 CHEMIN DES QUATROUILLOTS - 25000 BESANCON  
**LETOURNEUR** (M. XAVIER) - 2 LA MAISON BLANCHE - 50190 FEUGERES - ☎ +332.33.07.07.73  
**LETRANGE** (Mme VERONIQUE) - 526 ROUTE DU GUE PETITON - 49650 ALLONNES  
**L'ETRIER DE PLERGUER** (E.A.R.L.) - EARL L'ETRIER DE PLERGUER 6 RUE DE LA CERISAIE PLERGUER - 35540 MINIAC MORVAN  
**LETTE** (M. CHRISTIAN) - FERME DU VARTELLIER RUE DES CERISIERS - 54260 ALLONDRELLE LA MALMAISON - ☎ +333.82.26.77.83  
**LEU** (M. BENOIT) - 9 CHEMIN LE QUESNAY - 50680 AIREL  
**LEUHUSEN** (Mme CARIN) - CHEZ FABIEN DUBREUCQ 1 RUE DES PEUPLIERS - 27110 VILLEZ SUR LE NEUBOURG  
**LEUSSE** (Comte ALAIN DE) - MANOIR DE MAGNY LA VIERGE - 14270 MAGNY LE FREULE - ☎ 02.31.20.99.54  
**LEVALLOIS** (M. BERNARD) - LE BOSDEL - 50000 ST LO - ☎ +332.33.05.27.60  
**LEVALLOIS** (M. ERIC) - HARAS DE BEAUFOUR - 14340 BEAUFOUR DRUVAL - ☎ +332.31.64.25.00  
**LEVALLOIS** (M. JACQUES) - HARAS D'AUNOU - 61200 AUNOU LE FAUCON - ☎ 02.33.36.90.63  
**LEVALLOIS** (M. JACQUES) - HARAS DES M - 61200 AUNOU LE FAUCON - ☎ 02.33.36.90.63  
**LEVALLOIS** (M. RICHARD) - SCEA LEVALLOIS RICHARD HARAS DE SEMILLY L HOTEL POHIER - 50680 COUVAINS - ☎ +332.33.05.31.44  
**LEVALLOIS** (Mme SYLVIE) - HARAS DE BEAUFOUR - 14340 BEAUFOUR DRUVAL - ☎ +332.31.64.25.00  
**LEVASSEUR** (Mme ANNE) - 37 ROUTE D'ESCLAVELLE - 76270 QUIEVRECOURT  
**LEVEQUE** (Mme LUDIVINE) - LES PETITES MAISONS - 49390 MOULIHERNE  
**LEVEQUE** (M. ROGER) - LE NAYO - 56330 PLUVIGNER - ☎ +332.97.50.90.84  
**LEVERRIER** (Mme EMILIE) - ECURIE DU PETIT MEDAVY - 61390 ST LEONARD DES PARCS  
**LEVESQUE** (Mlle ANGELINE) - HAMEAU PIMPANT - 50390 ST JACQUES DE NEHOU - ☎ 02.33.21.12.63  
**LEVESQUE** (M. CORENTIN) - HAMEAU PIMPANT - 50390 ST JACQUES DE NEHOU  
**LEVIEUX** (Mme LESLY) - 1089 ROUTE DU MOIGNAN - 76430 SAINNEVILLE  
**LEVIS MIREPOIX** (Mme ELIANE DE) - CHEREFERRINE - 61130 ORIGNY LE ROUX - ☎ 02.43.97.72.13  
**LEVRARD** (M. DAMIEN) - LA BRUYERE - 72350 ST DENIS D ORQUES - ☎ +332.43.88.47.71  
**LEVRAT** (M. AYMRIC) - 11 CHEMIN DU CREUX DU LAC - 69210 LENTILLY  
**LEVRAT** (M. MICHEL) - LE MORION - 01120 STE CROIX - ☎ +334.78.06.63.03  
**LEVY** (Mme CELINE) - 525 ROUTE DES MAZIERS - 71480 VARENNES ST SAUVEUR - ☎ +333.85.74.08.67  
**LEVY** (M. FRANCOIS) - HARAS DE VULSAIN - 21140 SEMUR EN AUXOIS - ☎ +333.80.97.37.30  
**LEVY** (Mme JOCELYNE) - PUY L'AIGUILLE - 19460 NAVES - ☎ +335.55.26.06.07  
**LEVY** (Mme PATRICIA) - 29 RUE AUGUSTE ALLONGE - 77780 BOURRON MARLOTTE  
**LEYGNAC** (M. PHILIPPE) - LES ECOURELLES - 63330 PIONSAT - ☎ +334.73.52.60.05  
**LHERMINE** (Mme LEA) - 7 RUE DE LA POTERIE - 08460 DOMMERY  
**LHERMINE** (Mme MANON) - 7 RUE DE LA POTERIE - 08460 DOMMERY  
**LHOPITAL** (Mme CLEMENTINE) - 6 RUE DE LA MUANCE - 14370 MOULT  
**LHOPITEAU** (M. FRANCOIS) - 2, RUE D'ORMOY - 28210 NERON - ☎ +332.37.82.74.85  
**LHULLIER** (M. MAXIMILIEN) - 14 RUE DIVISION LECLERC - 88270 DAMAS ET BETTEGNEY  
**LIGER** (Mme GAELLE) - HARAS DES TEMPLIERS MAS DE MONCIO - 46090 MAXOU  
**LILA** (M. LAURENT) - 3 RUE DE SEPTIMANVILLE - 76450 ST MARTIN AUX BUNEAUX - ☎ +332.35.97.71.56  
**LIMAUX** (M. CHRISTOPHE) - 6 RUE DES FRERES GONCOURT - 52150 SOMMERECCOURT - ☎ +333.25.32.47.70  
**LIMAUX** (M. LAURENT) - LA FAGOTIERE - 88320 ISCHES - ☎ +333.29.08.37.64  
**LIMBOURG** (Mme SABRINA) - 995 CHAUSSEE BRUNEAUT - 59570 OBIES  
**LINDECKER** (Mme FANNY) - 2 JEAN DUC EST - 33124 AILLAS  
**LINTON** (Mme OLIVIA - JANE) - 30 LIEU DIT HERMITIERE ORGERES - 35230 ORGERES  
**LISART** (M. ELIAN) - 82 PETIT RUE - 45160 ST HILAIRE ST MESMIN  
**LOCATELLI COQUET** (Mme LAURA) - 32 RUE PRINCIPALE - 02190 LOR  
**LOCHON** (M. ALLAN) - LA CARRIERE - 61340 PREAUX DU PERCHE - ☎ +332.37.53.33.07  
**LOGOGE** (Mme THECIE) - 57 RUE DE LA CROISSETTE 08460 THIN LE MOUTIER - 08430 LAUNOIS SUR VENCE  
**LOCQUET** (Mme LAURENCE) - 28 RUE DE LA SOURCE - 60650 VILLERS SUR AUCHY  
**LODE** (M. NICOLAS) - 542 CHEMIN DES MARQUES - 38300 ST SAVIN  
**LODE** (M. PAUL) - 25 RUE DU BOIS CREUX - 35420 ST GEORGES DE REINTEBAULT - ☎ 02.99.97.10.89  
**LO&F HORSES ANP** - CHEZ HARAS DU CROIZE LE CROIZE - 35140 ST CHRISTOPHE DE VALAINS  
**LOGET** (Dr. Vét. FLORENCE) - 95 IMPASSE DE PRE BLANCHET - 01170 CESSY  
**LOGNON** (M. FRANCOIS) - LIEU DIT LES FOYES CENTRE EQUESTRE DE CUISERY - 71290 CUISERY - ☎ +333.85.32.30.62  
**LOGOZ HORNUNG** (Mme ANOUK) - 4 RUE LOUIS CURVAL - 1206 GENEVE - SUISSE  
**LOICHET** (Mme MARIE-THERESE) - MOULIN DE PRISSEY - 21700 PREMEAUX PRISSEY - ☎ +333.80.62.37.78  
**LOISEAU** (Mme AUDE) - LE DOMAINE - 35800 ST BRIAC SUR MER  
**LOISIL** (Mme BETH) - VARENNES ECURIE DE LA CLAISE - 36250 NIHERNE - ☎ +332.54.39.43.70  
**LOISON** (Mme MICHELINE) - 6 LES ABBAYES - 50370 LA CHAISE BAUDOUIN  
**LOISON** (M. VINCENT) - 3 RUE DE LA GROUAS SAINT BLAISE - 72610 ARCONNAY  
**LOMBARD** (Mme MELANIE) - LES FOUCAUDS D'EN BAS - 03120 ST PRIX  
**LONGUET** (Mme CAROLINE) - LIEU DIT LES BOCHARDS - 45720 COULLONS  
**LOOCK** (Mme MARIE) - 59181 STEENWERCK  
**LOPEZ** (Mme LOU) - HAMEAU DE FATIGUE - 31550 GAILLAC TOULZA  
**LOPEZ** (M. MARCEL) - 1 CHEMIN DU PLIX - 27630 ECOS  
**LOPEZE** (Mme BRIGITTE) - RESIDENCE DU BOIS DE BOULOGNE - 95290 L ISLE ADAM

**LORE** (E.A.R.L.) - LA BOUCAUDIÈRE - 35460 MONTOURS - ☎ 02.99.95.16.56  
**LOREDAN** (M. FRANCESCO) - CHEZ GAEC HOULLIER LAUBERDRIE - 61310 ST PIERRE LA RIVIERE  
**LORET** (M. BERTRAND) - LE CHEMIN PERREY - 50190 ST PATRICE DE CLAIDS  
**LORETZ** (Mlle NATHALIE) - L'HERMITAGE - 12850 ONET LE CHATEAU - ☎ 05.65.72.71.40  
**LORRE** (Mme ANNE) - FERME EQUESTRE DE BRUNET - 47150 MONFLANQUIN - ☎ +335.53.41.90.46  
**LORRE** (Mme ANNE) - BRUNET - 47150 MONFLANQUIN - ☎ +335.53.41.90.46  
**LORRE** (M. CHRISTIAN) - LE TRAIT BLANC - 36200 ARGENTON SUR CREUSE - ☎ 02.54.24.29.72  
**LORRE** (M. CHRISTOPHE) - LE TRAIT BLANC - 36200 ARGENTON SUR CREUSE  
**LORY** (Mme ANGELIQUE) - LA TUILERIE - 36200 BOUESSE - ☎ +332.54.25.10.78  
**LORY** (M. CHARLES) - LA TUILERIE - 36200 BOUESSE  
**LOSSIGNOL** (M. FREDERIC) - 32, RUE EMILE ZOLA - 59132 TRELON  
**LOUINEAU** (M. JACKY) - LA MILLIERE - 85500 MESNARD LA BAROTIERE  
**LOUINEAU** (M. MICKAEL) - LA MILLIERE - 85500 MESNARD LA BAROTIERE  
**LOUIS** (M. JEAN-ALBERT) - FERME DE MAUCOURT - 55700 BEAUFORT EN ARGONNE - ☎ +333.29.80.48.58  
**LOUIS** (M. JIMMY) - RUE DES TAMARIS - 55700 STENAY  
**LOUIS** (Mme TIPHAIN) - LES MARTINGALES PARLANGES - 26120 CHABEUIL - ☎ +334.75.85.25.64  
**LOUPIAS** (Mme STEPHANIE) - LE PRIEURE DE CORBRANDES - 41230 SOINGS EN SOLOGNE  
**LOY** (Mme RACHEL) - HARAS DE LEURVEN - 56240 BERNE - ☎ +332.97.34.21.37  
**LUCAS** (Mme CAMILLE) - 15 AVENUE DES CEDRES - 62152 HARDELLOT PLAGE  
**LUCAS FINQUEL** (Mme GIULIA) - 20 RUE ERNEST REUILLON - 77630 BARBIZON  
**LUCAS** (M. PIERRE) - 7 ROUTE DE FAYE EPANNES - 79160 FAYE SUR ARDIN - ☎ +335.43.09.32.17  
**LUCAS** (M. THIERRY) - BLAZY - 47220 CUQ - ☎ +335.53.68.56.26  
**LUCBERNET** (M. JEAN-MAX) - LA COMMANDERIE 1567 ROUTE DE L ECLUSE - 33660 ST ANTOINE SUR L ISLE - ☎ +335.57.49.70.14  
**LUCEYRAN** (M. BRUNO) - 25 ROUTE DE LA FONT DU PIN - 33340 GAILLAN EN MEDOC - ☎ +335.56.41.19.05  
**LUCO** (M. PAUL) - 41 ROUTE DE LA CORNICHE - 22580 PLOUHA  
**LUMET** (Mme ELISABETH) - 63 RUE DES CARNAUX - 37510 BALLAN MIRE  
**LUTERBACHER** (Mme FANNY) - CHEZ HELENE MICHELLIER 40 ROUTE DES GRANGES - 73290 LA MOTTE SERVOLEX  
**LUTTUN** (Mme ALINE) - LA FAVRE - 49440 FREIGNE  
**LUTZ** (M. CHARLES) - LES ECURIES D ALSACE 5 ROUTE D UNGERSHEIM - 68190 ENSISHEIM - ☎ +333.89.81.10.10  
**LYCEE DU BOIS TILLAC** - LE BOIS TILLAC - 44640 LE PELLERIN - ☎ +332.40.05.64.05  
**LYON** (M. FABRICE) - 53 RUE PAPU APPT 111 - 35000 RENNES  
**LYPCA** (M. PIETRO) - 24 HAMEAU ROSSIGNOL - 50270 ST JEAN DE LA RIVIERE



**MACAULT** (Mme VERONIQUE) - LE HAUT CHEMIN - 53480 ST LEGER  
**MACE** (Mme PATRICIA) - LA BERTHIERE - 41230 GY EN SOLOGNE  
**MACE** (M. RICHARD) - LA BERTHIERE - 41230 GY EN SOLOGNE  
**MACHET** (M. FABRICE) - 13 RUE LUCIEN PETIT - 28320 ECROSNES  
**MACKOWSKI** (Mme CORINE) - LA MORELLERIE RD 116 PLESSIS GRAMMOIRE - 49124 ST BARTHELEMY D ANJOU  
**MADEC** (M. ELIE) - 1 PONT AR COSTANG - 22720 ST PEVER  
**MAERTENS** (M. ALAIN) - 8 RUE JUDE DE CRESNE - 77390 OZOUER LE VOULGIS  
**MAES** (M. DOMINIQUE) - 40 RUE DES BOURDETTES - 77930 CHAILLY EN BIERE - ☎ +331.64.81.92.83  
**MAES** (Mme FREDERIQUE) - 40 RUE DES BOURDETTES - 77930 CHAILLY EN BIERE - ☎ +331.64.81.92.83  
**MAGAL** (Mme MAUDE) - 121 ROUTE DE MARLIEU - 38110 ST DIDIER DE LA TOUR  
**MAGAUD** (Mme CELINE) - LES TAILLES DE LA GRUGE - 86100 ST SAUVEUR  
**MAGAUD** (M. GEOFFROY) - LES TAILLES DE LA GRUGE - 86100 ST SAUVEUR  
**MAGDELAINE** (Mme CHANTAL) - HAMEAU DES MONCEAUX 2 DIELETTE - 50340 TREAUVILLE - ☎ +332.33.52.41.26  
**MAGE** (Dr. Vét. RAPHAEL) - 2 RUE DES PAVILLONS - 36000 CHATEAUROUX - ☎ +332.54.22.96.24  
**MAGE** (M. ROBERT) - CENTRE EQUESTRE LA CROIX DIAMANT MORTAIGUES - 36330 VELLES - ☎ 02.54.36.20.21  
**MAGILL** (Mme DANNY) - C/O LA COUR BONNET - 14700 FALAISE  
**MAGNEY** (E.A.R.L. FERME DE) - ROUTE DE TROMAREY - 70150 BONBOILLON - ☎ 03.84.31.52.10  
**MAGNEY** (E.A.R.L. FERME DE) - 70150 BAY  
**MAGOIS** (Mme MARION) - 76 RUE PIERRE OLIVEAU - 85000 LA ROCHE SUR YON  
**MAGRIAU** (Mme FLORENCE) - LE RIO JAVAR ROUTE DE VALLENAY - 18200 FARGES ALLICHAMPS - ☎ +332.48.61.00.16  
**MAHE** (M. MANUEL) - LES ECURIES DE MANAURER KERDUCHE - KENELM - 44410 HERBIGNAC  
**MAHE** (M. YVONNICK) - 2 RUE DE KERJANO - 44410 ST LYPHARD  
**MAHIEU** (Mme ANAIS) - 22 RUE DE L'ORATOIRE - 14000 CAEN  
**MAHIEU** (Mme CHARLOTTE) - 4 IMPASSE DU FER A CHEVAL - 91190 VILLIERS LE BACLE  
**MAHIEU** (Mme FRANCOISE) - 17 LE GRAND SOULAIRE - 50680 ST GEORGES D ELLE - ☎ 02.33.57.12.24  
**MAHIEU** (M. GUILLAUME) - 17 LE GRAND SOULAIRE - 50680 ST GEORGES D ELLE  
**MAHIEU** (Mme KRISTINA) - 7 RUE DE LA NOUVELLE ECOSSE - 14320 ST MARTIN DE FONTENAY  
**MAHIEU** (M. MARC-HENRI) - 209 RUE DES VAUX - 62140 AUBIN ST VAAST  
**MAHIEU** (M. ROLAND) - 17 LE GRAND SOULAIRE - 50680 ST GEORGES D ELLE - ☎ 02.33.57.12.24  
**MAHIEU** (Mme SOPHIE) - 84 RUE JULES GUESDES - 59261 WAHAGNIES  
**MAHIEUX** (Mme FLORIANE) - TREVIHAN - 56460 LIZIO  
**MAHOT** (M. ALBAN) - 96 RUE DES NICOLLE - 50660 ANNOVILLE  
**MAHUTEAU** (S.C.E.A.) - LA MAQUINIÈRE - 36290 SAULNAY  
**MAILLARD** (M. BRICE) - LE MONTRU - 44330 LA CHAPELLE HEULIN  
**MAILLAVIN** (Mme ALEXANDRA) - CHAMPLONG EST - 42300 VILLEREST - ☎ +334.77.69.71.15  
**MAILLE BELLEST** (Mme FLORENCE) - 15 AVENUE DE LUSANCAY - 44100 NANTES



**MAILLIOT PIVAN** (Mme ANNE-LAURE) - 7 RUE DE LA FONTAINE - 59151 ESTREES  
**MAILLOTTE** (Mme MARIANNE) - 166 CHEMIN DE CANTOLAOUZET - 31370 BERAT  
**MAINIER** (M. MATTHIEU) - LA MUSSE - 44260 BOUEE  
**MAIRE** (M. ALAIN) - 3 CHEMIN DU SOUTRAIT - 54330 FORCELLES ST GORGON - ☎ +333.83.26.91.64  
**MAIREY** (Mme MEGGAN) - 12 COTE DE HARDEMONT - 88240 LA CHAPELLE AUX BOIS  
**MAJUREL** (M. MARC) - 2 ROUTE DE VOUIZERS - 08190 POILCOURT SYDNEY - ☎ +333.24.72.30.51  
**MALASSAGNE** (M. DOMINIQUE) - LE GRAND PIRAY - 03190 MAILLET  
**MALVAL BENALI** (Mme SOPHIE) - 12 RUE DE LA COTE D ARGENT - 92410 VILLE D AVRAY - ☎ +331.71.17.53.05  
**MALINI** (Mme GAELLE) - LOGE BROUT - 29390 SCAER - ☎ +332.98.66.45.67  
**MALLET** (M. ALEXANDRE) - 18 RUE DE LA CHAPELLE - 52220 DROYES - ☎ 03.25.55.63.83  
**MALTA DA COSTA** (M. EMILIO) - CHEZ MR ANTOINE HERVIEU 13 RUE DES BOIS - 50570 LA CHAPELLE EN JUGER  
**MALTRET** (M. PASCAL) - KERGOAT - 29860 PLABENNEC  
**MALVAL** (M. PASCAL) - 1 RUE MELLET - 95290 L ISLE ADAM  
**MALVY** (Mme MARIE-ANGE) - 8 RUE BELLE VOLEE - 08350 NOYERS PONT MAUGIS  
**MALZAC** (M. REGIS) - 3 PLACE DU VIGON - 81000 ALBI  
**MANBY** (Mme NELLY) - LE MOULIN NEUF - 14500 TRUTTEMER LE GRAND  
**MANCERON** (Mme MARIE-MORGANE) - MALABRY - 35410 NOUVOITOU  
**MANDEREAU** (M. ERIC) - 245 RUE DU REVOLLEY - 38150 AGNIN  
**MANTEN** (Mme EDITH) - 22 AVENUE DU GENERAL LECLERC ELEVAGE DE TERLONG - 80136 RIVERY - ☎ +333.22.92.27.47  
**MANUFACTURE EQUESTRE ( L'AME )** (E.A.R.L. L'ACTUELLE) - 20 CHEMIN DES BERDOULETS - 31580 LOUDET  
**MARAIS** (M. ERICK) - ELEVAGE DE PUYCHETY PUYCHETY - 16260 CELLEFROUIN - ☎ +335.45.85.72.31  
**MARSAIS** (M. ERICK) - MOULIN DE LA LOUBERIE - 16450 PARZAC - ☎ +335.45.85.72.31  
**MARBEHANT** (Mme AUDE) - 9 ALLEE DU CAGIRE - 31800 MIRAMONT DE COMMINGES  
**MARC DILASSER** (E.A.R.L.) - HARAS DU MILLENIUM - 61240 LE MERLEREAULT  
**MARC DILASSER** (E.A.R.L.) - LES 4 VENTS ROUTE DE COURTOMER - 61240 LE MERLEREAULT  
**MARCAIS** (M. ROMAIN) - 80 ROUTE DES LACS - 33680 LE PORGE  
**MARCE BEISSY** (Mme VIRGINIE) - 8 CHEMIN DES MARIONNETTES - 27400 PINTERVILLE  
**MARCEL** (Mme KARINE) - HARAS DES BOULAIES - 61230 MARDILLY - ☎ +332.33.39.11.75  
**MARCHAND** (M. ERIC) - 2 IMPASSE DES MARRONNIER - 17470 ST MANDE SUR BREDOIRE  
**MARCHAND** (M. NICOLAS) - 5 RUE FREDERIC JEAN LEHMANN - 57200 SARREGUEMINES  
**MARCHAND** (Dr. Vét. PASCAL-VICTOR) - 38 RUE DES CORDES - 85400 LES MAGNILS REIGNIERS  
**MARCHYLLIE** (M. PATRICK) - 1166 ROUTE DE BOURBOURG - 59630 LOOBERGHE - ☎ 03.28.22.18.13  
**MARCOT** (M. REGIS) - 33 RUE DE LA GRANDE HOUSIERE - 88430 LA HOUSIERE - ☎ +333.29.50.72.21  
**MARECHAL** (M. ALAIN) - HARAS DE FRANQUEVILLE 24 RUE DE MANEVILLE - 50480 STE MARIE DU MONT - ☎ +332.33.42.40.30  
**MARECHAL** (M. PAUL) - RUE DES HARAS - 36290 MEZIERES EN BRENNE  
**MARGAT** (Mme ANNE) - LES CHAPPEY - 61310 LE PIN AU HARAS - ☎ +332.33.36.90.15  
**MARGAT** (M. MICKAEL) - LES CHAPPEY - 61310 LE PIN AU HARAS  
**MARI CARAES** (Mme GERALDINE) - 35 RUE DE LA CHAPELLE - 29490 GUIPAVAS  
**MARI** (M. VINCENT) - 35 RUE DE LA CHAPELLE SAINT YVES - 29490 GUIPAVAS  
**MARIANI** (M. LUC) - 7 RUE CLAUDE DEBUSSY - 94440 SANTENY  
**MARIE** (Mme CATHERINE) - 25 BIS RUE DU BUISSONNET ELEVAGE DU SEY - 50630 QUETTEHOU - ☎ +339.63.56.46.02  
**MARIE** (M. FABIEN) - 50 ROUTE DE SAINT JEAN - 50810 LA BARRE DE SEMILLY  
**MARIE** (Mme HELENE) - 38, RUE JEAN PIERRE CALLOCH CENTRE EQUESTRE L EPERON - 56170 QUIBERON - ☎ +332.97.50.28.32  
**MARIE** (M. LAURENT) - LA BINELLIERE - 72140 ROUESSE VASSE  
**MARIE** (Mme MAUD) - GRANGE NEUVE - 47250 SAMAZAN  
**MARIE** (M. MICHEL) - 25 BIS RUE DU BUISSONNET - 50630 QUETTEHOU  
**MARIE** (M. YVES) - LA SANSONNERIE - 14380 LANDELLES ET COUPIGNY  
**MARIN** (Mme CECILE) - DOMAINE DE LA JALLERE 155 AVENUE DU PORT DU ROY - 33290 BLANQUEFORT  
**MARIN** (Mme CECILE) - 155 AVENUE DU PORT DU ROY - 33290 BLANQUEFORT - ☎ +335.56.57.10.50  
**MARIN** (M. JEAN-PHILIPPE) - 155 AVENUE DU PORT DU ROY - 33290 BLANQUEFORT - ☎ +335.56.57.10.50  
**MARIN** (Mme MYRIAM) - CHEZ VERGAIN ENTREVES - 73340 BELLECOMBE EN BAUGES - ☎ +334.79.63.80.57  
**MARINHO DA COSTA** (Mme MARINE) - ZA CHANCHANY ROUTE DE CORMAIL - 43000 ESPALY ST MARCEL  
**MARION** (M. CYRIL) - ROUTE DE L EGLISE - 50270 SORTOSVILLE EN BEAUMONT  
**MARLIN** (Mme SANDRA) - 17 RUE DES ARDILLIERES - 27250 BOIS ARNAULT  
**MAROT** (Mme ELISABETH) - 607 RUE DE VALMONT - 34980 ST GELY DU FESC - ☎ +334.67.84.86.89  
**MARQUET** (Mme CAROLINE) - HARAS DU SAULT CAEL - 50480 LIESVILLE SUR DOUVE  
**MARRET** (Mme STEPHANIE) - LE MOULIN DES PRISES - 17540 VERINES  
**MARS** (Mme DANIELE) - 43 AVENUE DU MARECHAL FAYOLLE - 75016 PARIS 16  
**MARSAN** (Mme CHARLOTTE) - RUE SAINTE URSULE - 40100 DAX  
**MARSEAULT** (M. ARNAUD) - LE VIVIER - 50370 BRECEY - ☎ +332.33.60.56.94  
**MARSEAULT** (M. BENOIT) - LA SAIGNERIE - 50370 BRECEY  
**MARTEAU** (Mme SARAH) - LES IMBAUDS ELEVAGE DES CELTILLES - 63740 CISTERNES LA FORET  
**MARTEL** (Mme ISABELLE) - LE PAVILLON - 50200 NICORPS - ☎ 02.33.19.41.33  
**MARTEL** (Mme SYLVIE) - 12 RUE DE LA TETE RONDE - 91190 VILLIERS LE BACLE  
**MARTEL** (M. VINCENT) - 16 ENVEAU - 87320 DARNAC  
**MARTIN** (Mme ALEXANDRA) - 98 RUE ANTONIN BONNAUD - 84120 PERTUIS - ☎ +334.90.79.01.19  
**MARTIN ANGOT HARAS DES BICHES** (E.A.R.L.) - HARAS DES BICHES - 14340 NOTRE DAME D ESTREES  
**MARTIN** (Mme CECILE) - LES CHAMPS - 87200 ST JUNIEN  
**MARTIN** (M. DIDIER) - LA MESLOIRE - 49560 NUEIL SUR LAYON - ☎ +332.41.83.18.25  
**MARTIN** (Mme DOMINIQUE) - LA COMBE 18 ROUTE DES 5 CHEMINS - 79160 ARDIN - ☎ +335.49.04.38.44  
**MARTIN** (Mme FANNY) - 5 RUE DE L'EGLISE - 62112 GOUY SOUS BELLONNE - ☎ +333.21.50.21.60  
**MARTIN** (M. GUY) - CHATEAU DE CHILOUP 180 ALLEE DE CHILOUP - 01160 ST MARTIN DU MONT - ☎ +334.74.35.51.06  
**MARTIN** (M. JEAN-MARIE) - ELEVAGE DE SAINTE MARIE - 53480 ST LEGER - ☎ +339.65.21.08.67  
**MARTIN** (M. JEAN-PASCAL) - 21 RUE JEAN MOULIN - 44980 STE LUCE SUR LOIRE

**MARTIN LAVERRAT** (Mme MARIANNE) - 23 RUE DU TONNELET - 34920 LE CRES - ☎ +334.67.87.37.49  
**MARTIN** (Mme MYLENE) - HARAS DES BICHES - 14340 NOTRE DAME D ESTREES - ☎ +332.31.63.06.86  
**MARTIN** (Mme OCEANE) - 5 CLOS DU HARAS - 72500 CHATEAU DU LOIR  
**MARTIN** (Mme PATRICIA) - ELEVAGE DE SAINTE MARIE - 53480 ST LEGER  
**MARTIN** (M. THIERRY) - LES CHAMPS - 87200 ST JUNIEN  
**MARTIN** (M. THOMAS) - ECURIE DE LANDISACQ LES CHAMPS MASSON - 61100 LANDISACQ  
**MARTINE** (M. JEAN-PAUL) - 117 FERME DE L'EGLISE - 14370 CLEVILLE - ☎ 02.31.23.68.81  
**MARTINEAU** (M. STEPHANE) - 7 LA RAYBAUDIÈRE - 85170 LE POIRE SUR VIE  
**MARTINET** (M. ANGE) - 2 LE HAMEL - 50870 LE PARC - ☎ 02.33.48.11.08  
**MARTINET** (Mme AURELIE) - LES CHAPOUTINS ECURIE DU DESIR - 89270 ESSERT - ☎ +333.86.81.63.23  
**MARTINET** (Mme ROLANDE) - 2 LE HAMEL - 50870 LE PARC - ☎ 02.33.48.11.08  
**MARTINOT** (M. JEAN-MICHEL) - CHEMIN DE ROCHEFORT - 71250 CLUNY - ☎ +333.85.59.11.73  
**MARTINS** (M. GERARD) - 3 RUE DE L'ESPERANTO APP.55 - RES. LES ALPILLES - 33310 LORMONT  
**MARTY** (Mme ARMELLE) - LA VALETTE - 72130 ASSE LE BOISNE  
**MASCART** (M. JEROME) - 47 AV DU MARECHAL DELATTRE DE TASSIGNY - 59350 ST ANDRE LEZ LILLE  
**MASPLAS** (Mme BRIGITTE) - RUE DE L'AIGLE NOIR - 70000 VESOUL  
**MASSARDIER** (Mme ADELINÉ) - LES BOIS CE DU GUINEFORT - 22100 BRUSVILY  
**MASSARDIER** (M. DAMIEN) - LES BOIS CE DU GUINEFORT - 22100 BRUSVILY  
**MASSARDO** (Mme MELANIE) - LE MAS DU PAS D'OUILLIER - 13260 CASSIS - ☎ +334.42.01.74.47  
**MASSELIN** (Mme ELYANE) - 22 RUE DU POT DE VIN LE BOIS DE MOLLE - 60790 LA NEUVILLE D AUMONT - ☎ +333.44.81.22.61  
**MASSELIN** (Mme MARION) - 9 RUE DE VERDUN - 60153 RETHONDES  
**MASSIN** (M. ANDRE-MARIE) - 7, RUE DE LA PLACE - 59214 QUIEVY - ☎ 03.27.85.19.15  
**MASSON** (M. DOMINIQUE) - 98 RUE DE LECELLES - 59230 ST AMAND LES EAUX - ☎ 03.27.27.84.67  
**MASSON** (Mme LOLA) - 45210 FERRIERES EN GATINAIS  
**MASSOT** (M. ANDRE) - CENTRE EQUESTRE DU SEPEY - 01120 MONTLUEL - ☎ +334.78.91.84.73  
**MASSOUILLE VERNIER** (Mme GWENOLA) - 8 CHEMIN DES MUCHOTS - 59237 VERLINGHEM  
**MASSY PERRE** (Mme MARIE-PIERRE) - 7 CHEMIN DUBOURDIEU - 33610 CESTAS  
**MASTRAS** (Mme EMILIE) - VERGNE - 15310 ST ILLIDE  
**MASTROLIA** (M. PIERRE) - 2 LA SECHERIE - 89150 MONTACHER VILLEGARDIN  
**MATEO GUEZ** (Mme SEVERINE) - 25 RUE DELORT - 77780 BOURRON MARLOTTE  
**MATHELIN** (M. YVAN) - MONTAGNIN - 73170 LUCEY - ☎ 04.79.44.00.71  
**MATTER** (Mme ELODIE) - 159 RUE AU VILLAGE BLANDANS - 39210 DOMBLANS  
**MATTON** (M. PIERRE ALEXANDRE) - 27 BIS RUE DU MARAIS DAUPHIN - 59128 FLERS EN ESCREBIEUX  
**MAUBAILLY** (M. JIMMY) - 30 RUE DU PONT DE L ARIDAINE - 91410 LA FORET LE ROI  
**MAUBERT** (M. WILLIAM) - 1621 ROUTE DE SAINT ROMAIN - 76430 GRAIMBOUVILLE  
**MAUCERI** (Mme PAULINE) - 6 RUE DE LA HAUTE BOULAYE - 27490 AUTHEUIL AUTHOUILLET  
**MAUCON** (M. JEAN-MARC) - 2 CHEMIN DE LA BROCHE - 50600 PARIGNY - ☎ +332.33.90.94.03  
**MAUCOURT** (M. YVES) - LE BOIS AU NOIR - 72200 CLERMONT CREANS  
**MAUDET** (M. HENRI) - 32 RUE DES TROIS ROIS - 17490 BEAUVAIS SUR MATHA - ☎ 05.46.26.11.56  
**MAUDET** (M. THIERRY) - 6, LA BOUCHANNIERE - 17250 PLASSAY - ☎ +335.46.95.36.87  
**MAUGER** (M. FRANCIS) - 2 LA ROUGERIE - 50810 LA BARRE DE SEMILLY - ☎ +332.33.57.52.92  
**MAUGER** (Mme JOSEE) - LES FONTAINES - 50810 LA BARRE DE SEMILLY - ☎ +332.33.57.28.65  
**MAUME** (Mme SOPHIE) - 19 LA CHABANNE - 03600 HYDS - ☎ +334.70.64.47.91  
**MAUNOURY** (M. MARCEL) - HOTEL SCELLES - 50490 ST AUBIN DU PERRON - ☎ 02.33.46.63.19  
**MAUNY** (M. DOMINIQUE) - LES LANDES - 56420 CRUGUEL - ☎ +332.97.73.02.93  
**MAUPIN** (M. FABIEN) - 17 RUE PAUL VERLAINE - 62118 FAMPOUX  
**MAUPIN** (M. TIMOTHEE) - 17 RUE PAUL VERLAINE - 62118 FAMPOUX  
**MAURAS** (M. XAVIER) - LA GRANDE METAIRIE JUZET - 44290 GUEMENE PENFAO - ☎ +332.40.51.10.33  
**MAURE MOISSONNIER** (Mme CHRISTIANE) - 943 BEL AIR - 01240 LENT - ☎ +334.74.52.78.90  
**MAURE** (M. RAYMOND) - 201 CHEMIN DU GRAND ETANG - 01320 CHALAMONT - ☎ +334.74.46.92.36  
**MAURICE** (Mme MARIE-LINE) - IMPASSE DU PATURAL - 57640 MALROY - ☎ +333.87.77.86.77  
**MAURICE** (Mme SOPHIE) - LE CHATELET PONEY CLUB - 01560 ST JEAN SUR REYSSOUZE - ☎ +334.74.52.13.40  
**MAUROY** (M. BORIS) - RUE EMILE VERHAEREN 15 - 7387 ROISIN - BELGIQUE  
**MAURY** (M. FRANCK) - LES BRUYERES - 18410 BRINON SUR SAULDRE  
**MAURY** (M. JEAN-PHILIPPE) - LE BOURG - 03120 SERVILLY  
**MAURY** (M. ROBERT) - HARAS D'AUROIS LA PRUGNE - 03120 SERVILLY - ☎ +334.70.99.06.58  
**MAYER** (Mme FANNY) - 36 RUE DE METZ - 57130 GRAVELOTTE  
**MAYET RAYJASSE** (Mme LAURA) - TONNANT - 19300 MOUSTIER VENTADOUR  
**MAYET** (Mme SOPHIE) - MADUNHAC - 15220 ROANNES ST MARY  
**MAYMO** (Mme CHANTAL) - 2 BIS LES RAGOTS NORD - 33580 ST VIVIEN DE MONSEGUR  
**MAYONOBE** (Mme LUCIE) - LASCOMBELLES - 15220 ST MAMET LA SALVETAT  
**MAYOR** (M. STEPHANE) - 434 RUE DE THIZY - 69400 VILLEFRANCHE SUR SAONE  
**MAZZI** (M. ALESSANDRO) - CHEZ MME SOPHIE GUICHARD LA PAPILLONNAIS - 44630 PLESSE  
**MBACKE** (M. MOUSSA) - CHEZ MR PIERRICK ROPERT LA VILLE GUIGAMP - 56420 BILLIO  
**M'CHANGAMA BATTAIL** (M. STEPHANE) - 11 CHEMIN DES PROVENDES - 38800 CHAMPAGNIER  
**MECHIN** (M. PHILIPPE) - HARAS DE PEVY FERME DE VADIVILLE - 51140 PEVY - ☎ +333.26.48.92.63  
**MEDARD** (Mme NATACHA) - 22 ALLEE DES CHARMILLES - 74580 VIRY  
**MEGRET** (Mme ELISE) - HARAS DE CLARBEC - 14130 CLARBEC - ☎ +332.31.64.85.65  
**MEGRET** (Mme GENEVIEVE) - HARAS DE CLARBEC - 14130 CLARBEC - ☎ +332.31.64.85.65  
**MEIGNE** (M. AMAND) - LE HAMEL - 50870 LE PARC - ☎ +332.33.48.10.46  
**MEIGNE** (Mme ANNE-MARIE) - CHANTEPIE - 50320 LES CHAMBRES - ☎ 02.33.58.12.97  
**MEIGNE** (M. FERNAND) - CHANTEPIE - 50320 LES CHAMBRES - ☎ 02.33.58.12.97  
**MEIGNE** (Mme THERESE) - LE HAMEL - 50870 LE PARC  
**MELAIN** (M. JEAN-CLAUDE) - LE DALOT - 50250 VARENGUEBEC - ☎ 02.33.46.02.81

**MELLET** (M. ALBERT) - 50, RUE DE LA ROQUE - 50000 ST LO - ☎ 02.33.57.55.77  
**MELLET** (Mme DANAE) - GROS MESNIL - 50810 ST GERMAIN D ELLE  
**MELLET** (Mme DENISE) - 50, RUE DE LA ROQUE - 50000 ST LO - ☎ 02.33.57.55.77  
**MELLET** (M. SAMUEL) - GROS MESNIL - 50810 ST GERMAIN D ELLE  
**MELONI** (Mme SANDRINE) - ELEVAGE DES MELYSSES 819 CHEMIN DE LA FERROUILLE - 38270 PISIEU  
**MENARD** (M. EUGENE) - LE JARROT - 35150 AMANLIS - ☎ +332.99.37.69.72  
**MENDES** (Mme KARINE) - BOUBALIN - 44810 HERIC  
**MENESTRIER** (M. DANIEL) - ECURIE FORET DE JOUX 14 RUE DES BARRES - 25560 BOUJAILLES - ☎ +333.81.49.37.40  
**MENET** (M. AURELIEN) - 3 RUE AMPERE - 62172 BOUVIGNY BOYEFFLES - ☎ +333.21.29.57.19  
**MENNESSIER** (Mlle JOANNE) - BRESMENAULT - 18110 ST ELOY DE GY  
**MENNESSIER** (Mme MORGANE) - BRESMENAULT - 18110 ST ELOY DE GY - ☎ +332.48.25.46.03  
**MENY** (Mme CLARA) - 58 RUE HAUTE - 54200 BOUCQ  
**MERAND** (M. AYMERIC) - 4 RUE DE L'EGLISE - 50310 OZEVILLE  
**MERAND** (E.A.R.L.) - 4 RUE DE L'EGLISE - 50310 OZEVILLE - ☎ +332.33.41.58.98  
**MERAND** (Mme EVELYNE) - 4 RUE DE L'EGLISE - 50310 OZEVILLE  
**MERCADIER** (Mme CLAIRE) - 12 CLOS DE L ACQUEDUC - 34160 CASTRIES  
**MERCIER** (M. CAMILLE) - 55 AVENUE CHARLES ROISSARD - 73000 CHAMBERY - ☎ +334.79.62.24.93  
**MERCIER** (M. CAMILLE) - 42 QUAI CHARLES ROISSARD - 73000 CHAMBERY  
**MERCIER** (M. CYRIL) - 5 RUE DE L'EGLISE - 71370 ST CHRISTOPHE EN BRESSE  
**MERCIER** (Mme JOHANNE) - LA MARINERIE HARAS DU VALOIS - 49490 LA PELLERINE  
**MEREL** (Mlle AURORE) - LE GRAND BREIL 4 - 50320 LA MOUCHE  
**MERIAUX** (M. ERIC) - 21 RUE DE LONGSART - 59127 ESNES  
**MERIAUX** (M. FRANCOIS) - HARAS DE LA VOIRE 24 BIS RUE THIBAUT - 52220 MONTIER EN DER  
**MERITE DRANCY** (Mme AGNES) - 02 RUE DES ARPENTS - 77130 VILLE ST JACQUES  
**MERLHIOT** (M. OLIVIER) - TALISSAT - 24170 SAGELAT  
**MERLIOT** (M. JEAN-CHARLES) - MOULIN DE QUICANGROGNE RUE DE BOUQUETOT - 27310 BOURG ACHARD - ☎ +332.32.56.32.45  
**MERNY** (Mme ANNE-CATHERINE) - CENTRE EQUESTRE DE LA FORESTERIE - 72700 ALLONNES  
**MERS LES BAINS EQUITATION** (E.A.R.L.) - 104 RUE ANDRE DUMONT - 80350 MERS LES BAINS  
**MESLIN** (M. FRANCOIS) - FERME DES HUTREAUX ROUTE DE LITTRY - 14710 COLOMBIERES  
**MESNAGE** (M. JULIEN) - L HOTEL JORET - 50450 LE MESNIL VILLEMAN - ☎ +332.33.61.34.71  
**MESNAGE** (Mme MARIE) - L HOTEL JORET - 50450 LE MESNIL VILLEMAN  
**MESNAGE** (M. VINCENT) - HOTEL JORET - 50450 LE MESNIL VILLEMAN  
**MESNIER** (M. BRUNO) - 11 RUE DES PELERINS BEUGNE L'ABBE - 85400 LES MAGNILS REIGNIERS  
**MESNIL** (Mme BERNADETTE) - 6 ROUTE DU VINNEBUS - 50440 VAUVILLE - ☎ +332.33.52.75.70  
**MESNIL** (Mme EMILIE) - 6 ROUTE DU VINNEBUS - 50440 VAUVILLE - ☎ +332.33.52.75.70  
**MESNIL** (M. REMI) - 6 ROUTE DU VINNEBUS - 50440 VAUVILLE - ☎ +332.33.52.75.70  
**MESNIL** (M. THIERRY) - 24 ROUTE DU MOULINET CAREME PRENANT - 50500 AUVERS  
**MEST** (Mme NICOLE) - LES TERRASES DU GOLF 2 APPT 8 80 ALLEE PORT PONANT - 34280 LA GRANDE MOTTE  
**METERREAU** (M. OLIVIER) - ELPHEN - 29530 PLONEVEZ DU FAOU - ☎ +332.98.99.76.44  
**METROP** (M. PHILIPPE) - LA CHAPELLE 780 RUE DE BLANY - 71870 LAIZE - ☎ +333.85.36.95.51  
**MEUNIER** (M. GILLES) - CHAMPLAIN LE PAINBENIT - 71640 JAMBLES - ☎ +333.85.44.43.78  
**MEUNIER** (Mme JEANNETTE) - 20 GRANDE RUE - 55600 VIGNEUL SOUS MONTMEDY - ☎ 03.29.80.05.51  
**MEUNIER** (M. JEAN-PAUL) - 20 GRANDE RUE - 55600 VIGNEUL SOUS MONTMEDY - ☎ 03.29.80.05.51  
**MEUNIER** (M. PATRICK) - LES OUCHES - 28800 ST MAUR SUR LE LOIR  
**MGCO** (S.A.R.L.) - MGCO 16 BI RUE DIAZ - 77630 BARBIZON  
**MIALON** (Mme ANAIS) - 7 LA RAYBAUDIÈRE - 85170 LE POIRE SUR VIE  
**MIALON** (Mme CHRISTIANE) - 13 RUE DES ASNIÈRE - 85800 ST GILLES CROIX DE VIE  
**MIALON** (Mme CLARA) - LA FOUILLE - 63590 AUZELLES  
**MIALON** (M. GERARD) - 13 RUE DES ASNIÈRES - 85800 ST GILLES CROIX DE VIE  
**MICHARD** (M. PHILIPPE) - 35, LE FRESNAY - 50620 AMIGNY - ☎ +332.33.05.80.33  
**MICHAUD** (M. GILLES) - VOUTRON 22, RUE DU TILLEUL - 17340 YVES - ☎ +335.46.29.61.38  
**MICHAUD** (M. JEAN) - 38 ROUTE DE CENAC - 33880 ST CAPRAIS DE BORDEAUX  
**MICHAUD** (M. MICHEL) - LES LANDES - 16310 ROUSSINES - ☎ +335.45.70.82.13  
**MICHEL** (Mme JADE) - LA PETITE BOURDONNIÈRE - 61360 PERVENCHÈRES  
**MICHEL** (M. ROBIN) - 1 ALLEE DES LAVANDIÈRES - 44360 LE TEMPLE DE BRETAGNE - ☎ +332.40.57.06.86  
**MICHELET BRIAND** (Mme CHANTAL) - LES GREES - 56800 PLOERMEL - ☎ 02.97.73.31.61  
**MICHELET** (M. JEAN-PIERRE) - LES GREES - 56800 PLOERMEL - ☎ 02.97.74.31.61  
**MICHELLIER** (Mme HELENE) - 40 ROUTE DES GRANGES ROUTE DE BARBIZET - 73290 LA MOTTE SERVOLEX  
**MICHON** (M. ANDRE) - 170 LE TOURNUS - 01320 CHALAMONT - ☎ +334.74.46.92.06  
**MICHON** (Mme HELENE) - 170 LE TOURNUS - 01320 CHALAMONT  
**MIESCH** (Mme CAROLINE) - 4 RUE DE LA SOURCE - 68790 MORSCHWILLER LE BAS  
**MIESCH** (M. GILBERT) - 2A RUE DE STAFFELFELDEN - 68310 WITTELSHEIM  
**MIGNET** (M. YOHANN) - CHEZ ECURIE MICHEL HECART LIEU BREARD - 27510 PANILLEUSE  
**MIGNET-MELLADO** (Mme MAGALI) - LA BORDERIE - 17470 VILLEMORIN  
**MILAK** (M. IVAN) - CHEMIN DU TOURAIL - 63730 MIREFLEURS - ☎ +334.73.39.25.32  
**MILANI** (M. MARC) - LA POMPEE - 42600 PRECIEUX  
**MILARD** (M. BERTRAND) - DOMAINE MAILLARD - 58160 CHEVENON  
**MILCENT** (Mme ZOE) - 59 RUE MOISE APP 001 - 76000 ROUEN  
**MILITON** (Mme MERYL) - 10 AVENUE DE LA GARE - 03170 DOYET  
**MILLAUD** (Mme ELODIE) - CREULE - 58250 MONTARON - ☎ +333.86.30.99.94  
**MILLE** (Mme CAROLE) - HARAS DE LA GODELIERE - 14340 CAMBREMER  
**MILLE** (M. CHRISTOPHE) - LA PETITE FAYELLE - 35650 LE RHEU  
**MILLET** (M. DANIEL) - 60, LA FRANCHE RUE - 60250 ANSACQ - ☎ 03.44.73.06.27  
**MILLET** (M. JEAN-PAUL) - 24 ROUTE DE SOISSONS - 02300 PIERREMANDE



**MILLET** (Mme LAURENE) - GRANGE NEUVE - 47250 SAMAZAN  
**MILLET** (Mme MARIE-STELLA) - 24 ROUTE DE SOISSONS - 02300 PIERREMANDE  
**MILLIET DE FAVERGES** (M. NICOLAS) - COUGNY - 58270 ST JEAN AUX AMOGNES  
**MILLON** (Dr. Vét. CYNTHIA) - 4 RUE DE POTERIE - 50700 VALOGNES  
**MILON** (M. PIERRE) - CHEMIN DE LA BRANDE DES OUTARDS TERRES DE LA COURSE - 17200 ST SULPICE DE ROYAN  
**MIMOUNI** (M. JEAN-LUC) - MONTERRET - 32420 TOURNAN - ☎ +335.62.65.34.52  
**MIRAY** (Mme ELODIE) - 15 RUE DE CROSNE - 76000 ROUEN  
**MIRBAUX** (Mme DOMINIQUE) - ELEVAGE DE LA VALIERE 50 RUE DU SABLE - 71290 ORMES  
**MIRECOURT** (Mme CORINNE) - MANE LOCQUELTAS - 56690 NOSTANG  
**MIRECOURT** (M. JEAN-JACQUES) - 2853 RUE DE LA VIRE - 50750 ST EBREMOND DE BONFOSSE  
**MIRECOURT** (Mme NICOLE) - 2853 RUE DE LA VIRE - 50750 ST EBREMOND DE BONFOSSE  
**MIRGUET** (Mme AGNES) - VILVERT - 49700 LOURESSE ROCHEMENIER  
**MIROCHNITCHENKO** (Mme YOULIA) - LES TEPPEES - 73730 ROGNAIX  
**MIROGISE** (E.A.R.L.) - 16 RUE DU COME - 69380 LES CHERES - ☎ +334.78.47.05.19  
**MIROLO** (Mme ANNE) - 44, RUE FOLTZ - 90000 BELFORT - ☎ +333.84.21.60.30  
**MISCOPEIN GORTAIS** (Mme BENEDICTE) - LE BOULOUEE - 35380 TREFFENDEL  
**MISTELI** (M. JACQUES) - 4 LA MAISON NEUVE - 50680 MOON SUR ELLE  
**MIZAC** (Mme CHLOE) - FERME DE LOMBROIE - 51340 TROIS FONTAINES L ABBAYE  
**MODDE** (Mme MARIE-CLAIRE) - 7 LE VILLAGE AU GUE - 37600 VERNEUIL SUR INDRE  
**MOINE** (Mme AMANDINE) - 13 LE GRAND MEYRIEUX - 42570 ST HEAND  
**MOINE** (M. MAURICE) - 9 RUE ST EXUPERY LES BRESSIS - 74600 SEYNOD - ☎ +334.50.69.13.13  
**MOINEAULT** (M. FREDERIC) - LA VILLE MORIO - 56420 CRUGUEL - ☎ 02.97.74.71.36  
**MOISSONNIER** (M. BERNARD) - 943 BEL AIR - 01240 LENT - ☎ +334.74.52.78.90  
**MOISSONNIER** (M. BERTRAND) - LE BIOLAY - 01240 LENT - ☎ +334.74.52.82.24  
**MOISSONNIER** (Mme PRISCILLIA) - LES TABOUTES - 01240 LENT  
**MOIZEAU** (M. GERARD) - 9 LA GENDRONNIERE - 85170 LE POIRE SUR VIE - ☎ +332.51.31.81.43  
**MOLINIER** (Mme BERNADETTE) - LA BRACADELLE BASSE - 11400 LABECEDE LAURAGAIS  
**MONCEL** (Mme MELANIE) - 24 RUE CUVIER - 69006 LYON 06  
**MONCHATRE** (Mme LAURE) - 3241 ROUTE DE ROUEN HARAS DE SAMROCH - 14130 SURVILLE  
**MONDESIR LACASSAGNE** (Mme CORINE) - ORIGNE - 53240 ANDOUILLE - ☎ +332.43.68.60.39  
**MONDIN** (Mme JUSTINE) - 104 BV JEAN JACQUES ROUSSEAU - 13821 LA PENNE SUR HUVEAUNE  
**MONGIN** (Mme CHARLENE) - LONGLEE 2 - 61290 L HOME CHAMONDOT  
**MONGIN** (Mme FABIENNE) - LONGLEE 2 - 61290 L HOME CHAMONDOT  
**MONGNE** (Mme VIRGINIA) - HARAS DE HARRICOURT 4 TRAVERSE D AUTRUCHE - 08240 HARRICOURT  
**MONNEREAU** (Mme SYLVIE) - 14 HAMEAU DES MOUSSEAUX - 27700 BOUAFLES  
**MONNEREAU** (M. PHILIPPE) - 11 BIS RUE DE L'OUULERIE - 85400 CHASNAIS - ☎ +332.51.28.07.39  
**MONOT** (M. CHRISTIAN) - RUE DU TISSAGE - 21470 BRAZEY EN PLAINE - ☎ +333.80.29.88.59  
**MONOT** (M. CHRISTIAN) - LE GALOPIN - 21470 BRAZEY EN PLAINE - ☎ +333.80.29.88.59  
**MONTAIGNE** (Mme SEVERINE) - 5 RUE DE L'ABBE THIBAUT - 62123 BERLES AU BOIS - ☎ +333.21.71.89.66  
**MONTEILLER** (Mme MARILYNE) - LE MONTEIL - 87210 LA BAZEUGE  
**MONTFORT** (M. ROMAN) - VILLAGE EQUESTRE DE POUL AR GAST 1 POUL AR GAST - 22290 PLEGUIEN - ☎ +332.96.70.04.38  
**MONTGINOUX** (Mme MATHILDE) - MARCHAIS DES BRUYERES - 49700 DENEZE SOUS DOUE  
**MONTIGNY** (S.C.E.A.) - 1 CHEMIN DE MONTIGNY - 10210 LAGESSE - ☎ +333.25.40.13.06  
**MONTJOVET BASSET** (Mme ANNE) - KERORET - 29720 PLONEOUR LANVERN  
**MONTOILLE** (M. ADRIEN) - 37, RUE PAUL VAILLANT COUTURIER - 58000 NEVERS  
**MONTOILLE** (Mlle AUDE) - 37 RUE PAUL VAILLANT COUTURIER - 58000 NEVERS  
**MONTOILLE** (Dr. HUBERT) - 37 RUE PAUL VAILLANT COUTURIER - 58000 NEVERS - ☎ +333.86.59.18.06  
**MONTOILLE** (Dr. HUBERT) - 37, RUE PAUL VAILLANT COUTURIER - 58000 NEVERS - ☎ +333.86.59.18.06  
**MONTOILLE** (M. MARC) - 37 RUE PAUL VAILLANT COUTURIER - 58000 NEVERS  
**MORAND** (M. ANTHONY) - ROCHEREAU 1 - 17770 ST CESAIRE - ☎ +335.46.93.95.36  
**MORAND** (M. DOMINIQUE) - 1 LA GUIBRETIERE - 44310 ST PHILBERT DE GRAND LIEU - ☎ +332.40.78.78.55  
**MORAND** (M. MARC-ALEXANDRE) - CHEMIN DE LA FONTAINE PICOT - 72000 LE MANS  
**MORANTE** (Mme MARIE-BEATRICE) - 3 RUE DES MARONNIERS - 30000 NIMES  
**MORANTE** (M. MICHEL) - 3 RUE DES MARRONNIERS - 30000 NIMES  
**MORAS** (Mme ELODIE) - AVENUE DU CHATEAU - 11500 ST FERRIOL  
**MORCEAU** (Mme FREDERIQUE) - LES FOSSES ELEVAGE DARK - 37290 TOURNON ST PIERRE  
**MORE** (E.A.R.L.) - HARAS M'AUREA LA FORET - 29560 LANDEVENNEC  
**MORE** (Mme VALERIE) - LA FORET - 29560 LANDEVENNEC - ☎ +332.98.27.73.99  
**MOREAU** (M. EMMANUEL) - CHEZ ECURIE DE LA NEAU BRULEE - 08430 MAZERNY  
**MOREAUX** (Mme ANNABEL) - ELEVAGE EOZ 1 RUE DES MARTYRS - 62920 GONNEHEM - ☎ +339.66.88.17.79  
**MOREL** (Mlle ANNE SOPHIE) - 5 TESVELLE - 50240 ST AUBIN DE TERREGATTE  
**MOREL** (M. CHRISTIAN) - 5 TESVELLE - 50240 ST AUBIN DE TERREGATTE - ☎ +332.33.48.00.65  
**MOREL** (M. DENIS) - ELEVAGE DE LAUME L'AUMERAIE - 50240 ST AUBIN DE TERREGATTE - ☎ +332.33.48.91.18  
**MOREL** (M. JEAN PAUL) - 12 LE MONT GOBERT - 76340 PIERRECOURT - ☎ +332.35.94.48.24  
**MORFOISSE** (M. LAURENT) - 6 RUE BOULASSET - 58420 BRINON SUR BEUVRON  
**MORIAIME** (M. DJIMMY) - 110 ROUTE DU BOURG - 71500 ST USUGE  
**MORIN** (M. ARNAUD) - 13 RUE DE L'HYVET - 50680 ST CLAIR SUR L ELLE  
**MORIN** (Mlle FLORENCE) - BRECOURT - 50480 STE MARIE DU MONT - ☎ 02.33.71.21.24  
**MORIN** (M. JACQUES) - 110 RUE DE LA FONTAINE ST GAUD - 50380 ST PAIR SUR MER - ☎ +332.33.61.53.04  
**MORIN** (M. PATRICK) - 13 RUE HAUTE FERRIERE - 50530 DRAGEY RONTHON  
**MORIN** (Mme SOLANGE) - 13 RUE HAUTE FERRIERE - 50530 DRAGEY RONTHON  
**MORIZOT** (M. JEAN-FRANCOIS) - 18 RUE DE CHANZY ELEVAGE DES LUTHIERS - 88500 MIRECOURT - ☎ +333.29.37.04.48  
**MORIZOT** (Mme MARINE) - 18 RUE CHANZY - 88500 MIRECOURT  
**MORLAS** (M. CHRISTIAN) - TERRE DES LAQUAIS - 16150 CHIRAC - ☎ +335.45.89.04.77

**MORNAND** (Mme MARIE-THERESE) - SAVANE LA CESAREE BP 6 - 97355 MACOURIA - ☎ +335.94.38.85.96  
**MORNEAU** (M. EMMANUEL) - 22 BIS RUE DE LA PRESQU'ILE - 59870 MARCHIENNES - ☎ +333.27.90.56.60  
**MORNEAU** (Mme SYLVIE) - 22 BIS RUE DE LA PRESQU'ILE - 59870 MARCHIENNES  
**MORON** (M. CYRIL) - 338 RUE DE LA BUISSONIERE - 26130 MONTSEGUR SUR LAUZON  
**MORONVAL** (Mme SEVERINE) - LA HOUQUE - 50500 RAIDS  
**MORTIN** (M. GUY) - ELEVAGE DE LUSSE 40, LE CENTRE - 88490 LUSSE - ☎ +333.29.51.21.56  
**MORVILLERS EQUITATION** (S.A.R.L.) - CERCLE HIPPIQUE DE COMPIEGNE AVENUE DE L ARMISTICE - 60200 COMPIEGNE - ☎ +333.44.40.18.50  
**MORY** (Mme OPHELIE) - 20 RUE DE TERCEY - 61570 ST LOYER DES CHAMPS  
**MOSIN** (M. JEAN-YVES) - 29 BIS RUE GABRIEL PERI - 59680 FERRIERE LA PETITE - ☎ +333.27.64.07.95  
**MOTTAIS** (Mme MARY-ANNICK) - LA DIANN - 72330 PARIGNE LE POLIN - ☎ 02.43.07.18.48  
**MOTTUT** (Mme CEDRYN) - 19 CHEMIN DE CANTELOUP DOMAINE LA HOURINGUE - 33460 MACAU  
**MOTUS** (Mme VERONIQUE) - LA COFFINIÈRE DE BAS - 50410 MONTBRAY  
**MOUCHE** (G.A.E.C.) - 1 LA ROUANNIERE - 50320 LA MOUCHE - ☎ +332.33.61.52.83  
**MOUCHOUX** (M. JACKY) - RD 17 F - 21230 MAGNIEN - ☎ +333.80.90.12.93  
**MOUFFLET** (M. HUGUES) - FERME DE MAUNY 11 ROUTE D'ISIGNY - 14330 LISON  
**MOULAI** (M. MARC) - FERME DU CHAMP MAUGER - 60590 SERIFONTAINE  
**MOULIN** (M. CHRISTIAN) - FERME DU DOMAINE 10 RUE DU VAURECENT - 50200 MONTHUCHON - ☎ 02.33.45.13.39  
**MOULIN** (Mme ROSELYNE) - FERME DU DOMAINE 10 RUE DU VAURECENT - 50200 MONTHUCHON - ☎ 02.33.45.13.39  
**MOULIN** (M. THIERRY) - 65 ROUTE DE L'EGLISE - 50440 ACQUEVILLE - ☎ 02.33.52.33.82  
**MOULU** (Mme CECILE) - 2 RUE DE HAYBES - 08200 GIVONNE  
**MOURS** (E.A.R.L.) - 1 RUE DU 14 JUILLET - 80260 VILLERS BOCAGE  
**MOUSSEAU** (Mme MARIE) - 1 RUE MARIE MORSAN - 56250 ST NOLFF  
**MOUSSET** (S.A.) - 550 BOULEVARD JEAN MONNET - 53100 MAYENNE - ☎ 02.43.30.16.16  
**MOUSTRILLE ET FILS** (E.A.R.L.) - RUE DE LA MOTTE - 21130 LES MAILLYS - ☎ +333.80.39.13.48  
**M.S.H.** (S.A.) - 20 RUE DE HOLLERICH - 1740 LUXEMBOURG - LUXEMBOURG  
**MUGNIER** (Mme JENNIFER) - 1 CHEMIN DU SEC ITON LES BESCHERONS - 27190 GAUDREVILLE LA RIVIERE  
**MULLER** (M. BERNARD) - FERME DE LA GUYONNIERE - 49220 LA JAILLE YVON  
**MULLER** (Mme CHARLOTTE) - 23 RUE DE PORCELETTE - 57500 ST AVOLD  
**MULLER** (Mme CHRISTELLE) - LA GUYONNIERE FERME - 49220 LA JAILLE YVON  
**MULLER** (Mme NATACHA) - 18 ROUTE DE ST SULPICE - 33450 IZON  
**MULOT** (M. ERIC) - 2 CHEMIN DE BINOU - 27930 AVIRON  
**MUNCK** (M. JEAN-NOEL) - 16 RUE DE WILLER - 68960 GRENTZINGEN  
**MUYS** (Mme ANNE) - GAVERLAND 119 - 9620 ZOTTEGEM - BELGIQUE  
**MYRIAM ET BRUNO RIVIERE** (S.C.E.A.) - 1 CHEZ ELOUARD - 17350 ST SAVINIEN - ☎ +335.46.96.14.11



**NAHAYAN MABARAK AL NAHAYAN** (SHAKHBOOT) - CHEZ EARL HARAS DU CROIZE LE CROIZE - 35140 ST CHRISTOPHE DE VALAINS  
**NAJEM** (M. JOY) - LA JUMENTERIE DE LA RIVIERE - 19230 BEYSSAC  
**NANSOT** (M. QUENTIN) - 28 RUE DE PARIS - 95380 CHENNEVIERES LES LOUVRES  
**NARDINI** (M. REYNALD) - 64 FERME DE LA NAGEZ RUE DES GRAES - 62250 AUDEMBERT - ☎ +333.21.33.73.75  
**NAUDON** (Mme FRANCOISE) - PEZARD - 87210 LE DORAT  
**NAULEAU** (Mme SOPHIE) - LEI PASTRES - 84480 BONNIEUX  
**NAULIN** (Mme EMMANUELLE) - LE BOIS TILLAC - 44640 LE PELLERIN - ☎ +332.40.32.34.71  
**NAULIN** (M. FRANCOIS) - LE BOIS TILLAC - 44640 LE PELLERIN - ☎ +332.40.32.34.71  
**NAVET** (Mme ELODIE) - LE SAUT - 50480 LIESVILLE SUR DOUVE  
**NAVET** (M. JACQUES) - LA LANDRURIE 33 RUE DU VAL - 50310 LE HAM - ☎ 02.33.41.13.02  
**NAVET** (M. REMI) - 11 ROUTE DE SELSOIF - 50390 ST SAUVEUR LE VICOMTE - ☎ +332.33.40.39.92  
**NAVET** (M. THIERRY) - HARAS DE BAUSSY - 14230 LONGUEVILLE - ☎ +332.31.22.42.59  
**NAVET** (Mme URSULA) - CORVILLE - 27510 PANILLEUSE - ☎ 02.32.52.48.68  
**NAVRATILOVA** (Mme PETRA) - 12 ROUTE DE VAUPOISEAU - 77710 VILLEMARECHAL  
**NEHOU** (M. PATRICE) - LA GRANDE RUE - 50260 BRICQUEBEC  
**NEMPONT** (M. JEAN FRANCOIS) - HARAS DU VAL DE CANCHE 1 RUE DE LA CAVEE - 62170 BEUTIN  
**NESME** (Mme NATHALIE) - 1 RUE DU CRET DE LA ROCHE - 69210 CHEVINAY  
**NEU** (Mme ANNE-CAMILLE) - 8 A RUE NOTRE DAME - 57410 PETIT REDERCHING  
**NEUHAUS** (M. EDOUARD) - CHEZ M. NOEL - ELEVAGE DU THOT 38 RUE ST ELOI - LA SAUVAGERIE - 50760 REVILLE  
**NEUHAUS** (M. GUY) - CHEZ EARL ELEVAGE DU THOT 38 RUE ST ELOI - LA SAUVAGERIE - 50760 REVILLE  
**NEVEUX** (M. FRANCOIS) - CENTRE EQUESTRE BOIS D ASNIERES ROUTE D ASNIERES - 49370 BECON LES GRANITS  
**NEYRAT** (Dr. Vét. FREDERIC) - CLINIQUE VETERINAIRE 269 RUE DE CRUISSEAU - 01360 BELIGNEUX  
**NGUYEN** (M. MICHEL) - 24, ROUTE DE LUXEUIL - 70300 LA CHAPELLE LES LUXEUIL - ☎ 03.84.94.50.85  
**NGUYEN** (M. SEAN) - 11 TER RUE DU DOCTEUR DESFOSSEZ - 92210 ST CLOUD  
**NICAISE** (Mme LEA) - 1986 ROUTE DE LA FORET - 82700 ST PORQUIER  
**NICOINE** (M. TONY) - 12 ROUTE DE FONTFROIDE CHARDIN - 16440 ROULLET ST ESTEPHE  
**NICOLAS** (Mme ADELE) - BEAUVAIS - 61340 ST AGNAN SUR ERRE - ☎ 02.37.49.79.93  
**NICOLAS** (M. DAVID) - 172 RUE DES VIGNETTES - 39570 FREBUANS - ☎ +333.84.35.32.99  
**NICOLAS** (Mme ELODIE) - HARAS DE KERVARNEL - 56650 INZINZAC LOCHRIST - ☎ +332.97.36.95.79  
**NICOLAS** (M. GERARD) - 5 RUE DE L'EGLISE - 62112 GOUY SOUS BELLONNE - ☎ +333.21.50.21.68  
**NICOLAS** (M. GILDAS) - HARAS DE KERVARNEL - 56650 INZINZAC LOCHRIST - ☎ +332.97.36.95.79  
**NICOLAS** (M. JOHAN) - 1 CHEMIN DES VILAINS - 14210 BARON SUR ODON  
**NICOLAS** (M. JOSE) - 201 RUE DE LA GROTTTE - 76760 CRIQUETOT SUR OUVILLE

**NICOLAS** (M. PHILIPPE) - CENTRE EQUESTRE DE BEL AIR 750 RTE DE PIRIAC SUR MER - 44420 MESQUER - ☎ +332.40.23.56.86  
**NICOLLE** (Mme NATHALIE) - LES ECURIES DU MAS CHEMIN DE DEVERSET - 13680 LANCON PROVENCE  
**NICOLLE** (M. VINCENT) - MAISON ROUGE - 58160 CHEVENON  
**NIGON** (Mme ALIZE) - 98, RUE DU PETIT BOIS - 57600 OETING  
**NIGRI** (Mme NICOLE) - 9 LA GOULA - 38460 TREPT - ☎ +334.74.92.84.10  
**NIGRI** (M. RENE) - 9 LA GOULA COZANCE - 38460 TREPT - ☎ +334.74.92.84.10  
**NIVELLE** (Mme LUCIE) - LIEU-DIT LA COMMUNE - 61150 GOULET  
**NOCQUET** (M. ALAIN) - 5 RUE LES BALLUES - 16440 ROULLET ST ESTEPHE  
**NOCQUET** (Mme MARION) - 23BIS RUE VICTOR HUGO - 16400 LA COURONNE  
**NOE** (M. MARC) - 10 RUE DE KESKASTEL - 67260 SCHOPPERTEN  
**NOEL** (M. PHILIPPE) - 2 LE THOT - 50550 ST VAAST LA HOUGUE  
**NOGUES HERON** (Mme BENEDICTE) - ECURIES DE LA CASSOIRE LA CASSOIRE - 22400 LANDEHEN - ☎ +332.96.30.39.91  
**NOIZAT** (M. CYRILLE) - CHEMIN DE BRIOU - 18230 ST DOULCHARD  
**NOMBALAIS** (M. CHRISTOPHE) - LANGLES - 47230 BARBASTE - ☎ +335.53.65.05.78  
**NORMAND** (Mlle LAURENCE) - RUE COTE CHAT HARAS DE MAILLEY - 70000 MAILLEY ET CHAZELOT - ☎ 03.84.78.85.60  
**NORMAND** (M. NICOLAS) - FERME DE MAUGRE - 08110 CARIGNAN - ☎ +333.24.22.11.90  
**NORMAND** (Mme ROXANE) - QUARTIER CARNOT 1 ESPLANADE ST LOUIS - 75012 PARIS 12  
**NORMAND** (M. SEBASTIEN) - QUARTIER CARNOT - 75012 PARIS 12  
**NOTIN** (M. THIERRY) - CHEZ VELUIRE - 42360 PANISSIERES - ☎ +334.77.28.66.98  
**NOTTEAU** (E.A.R.L.) - 13 RUE DES FONTAINES - 61310 LE BOURG ST LEONARD  
**NOTTEAU** (M. GUY) - 12 LA CHESNEE - 50680 ST GEORGES D ELLE - ☎ +332.33.55.19.07  
**NOVICK** (Mme KARINE) - 1900 RUE DES HELLANDES - 76280 ANGERVILLE L ORCHER - ☎ +332.35.55.98.73  
**NUYTTENS** (Mme ALINE) - FORESTILLE - 18360 SAULZAIS LE POTIER  
**NUYTTENS** (M. BAPTISTE) - 9 RUE DU RAGUET CIDEX 35 - 60800 AUGER ST VINCENT - ☎ +333.44.59.03.56  
**NYHOLM** (Mme NICOLE) - LE TONNELIER 20 ROUTE DE GAFFAN - 24520 ST SAUVEUR - ☎ +335.53.29.77.64



**OBRINGER GOURDON** (Mme MARLENE) - ECURIE DU GRAND CLOS 86 RUE DE NOUAN - 41300 PIERREFITTE SUR SAULDRE  
**OBRY RENEVIER** (Mme FAUSTINE) - 7 RUE FERDINAND DUBOULOZ - 74200 THONON LES BAINS  
**OJJEH** (M. AZIZ) - LES ECURIES DE VION ROUTE DE BARDENUCHE - 74140 MASSONGY  
**OLIVE** (Mme SOLANGE) - VILLAGE GRANDIN - 50320 LA LUCERNE D OUTREMER - ☎ 02.33.61.53.16  
**OLLIER** (M. ALEXANDRE) - 26 RUE DE L'OISELET - 38110 LA TOUR DU PIN  
**OLLUYN** (M. NATHANAEL) - PUY MARTIN - 87140 COMPREIGNAC  
**OLOCCO** (Mme NATHALIE) - 6 RUE DE RUMILLY - 74000 ANNECY  
**ONILLON** (M. VINCENT) - LA TEMPLERIE - 44690 CHATEAU THEBAUD  
**ORE** (M. ALEXIS) - LE PONTREAU DE LA CHAPELLE - 85140 CHAUCHE - ☎ +332.51.41.81.84  
**ORE** (M. ALEXIS) - 64 LA CHAPELLE ROUTE DE LA TOUCHE - 85140 CHAUCHE - ☎ +332.51.41.81.84  
**ORGAER** (M. JEAN PAUL) - 301 CHEMIN DES SALINES - 62215 OYE PLAGE  
**ORNADA** (Mme FREDERIQUE) - 40 ROUTE DE LA SURIE - 78490 GROSROUVRE  
**ORNADA** (Mme MARIE ANNE PAULETTE) - FERME DU COIN DU BOIS - 78120 SONCHAMP - ☎ +331.30.59.21.66  
**ORNADA** (Mme PAULETTE) - 44 ROUTE DE SAIN LEGER - 78490 GROSROUVRE  
**ORNADA** (S.A.R.L.) - SARL ORNADA 40 ROUTE DE LA SURIE - 78490 GROSROUVRE  
**ORSEAU** (Mme VALERIE) - LE BOIS HERBERT - 44360 ST ETIENNE DE MONTLUC  
**OSMONT** (Mme LUZ DORIS) - 50 CHEMIN DE L'ALLEU - 49400 ST HILAIRE ST FLORENT - ☎ +332.41.40.67.01  
**OSMONT** (M. PATRICK) - VILLA DE BELLEVUE 50 CHEMIN DE L ALLEU - 49400 ST HILAIRE ST FLORENT - ☎ +332.44.27.10.30  
**OTTINA** (Mme MELANIE) - NIBELE - 32300 BERDOUES  
**UDIN** (M. BERENGER) - 4 PLACE HENRI MANCEAU - 08390 MARQUIGNY  
**OULION** (Mme ALICE) - 2 RUE DES MARES - 71270 POURLANS  
**OURRY** (M. DAMIEN) - 2 LA BEZARDERIE - 50190 MARCHESIEUX - ☎ +332.33.46.59.97  
**OUVARD** (Mme BENEDICTE) - ECURIES DE LA JUZERE CHEMIN DE PAREBILLE - 40390 STE MARIE DE GOSSE  
**OZE STABLES** - LA CHAPELLE D'OZE - 10210 LANTAGES



**PACCOU** (M. YANNICK) - LE PONT OEUVRE - 61550 TOUQUETTES  
**PACILLY** (M. CLAUDE) - LES BARBES BRUYERES CHALANDREY - 50540 ISIGNY LE BUAT - ☎ 02.33.48.06.42  
**PAGE** (M. DANIEL) - 350 CHEMIN DE BELLEVUE - 01250 MONTAGNAT - ☎ +334.74.42.62.20  
**PAGES** (M. PIERRE JEAN) - 20 RUE LEROUX - 87000 LIMOGES  
**PAILLARD** (Mme MARIE-LOU) - HARAS DE LA GERILLAIS - 35360 BOISGERVILLY - ☎ +332.99.09.93.51  
**PAJOT** (M. SEBASTIEN) - REPUTE - 85110 STE CECILE  
**PALANDRI** (Mme CHANTAL) - MOULIN DE TRINNE - 72110 NOGENT LE BERNARD  
**PALANT** (Mme ISABELLE) - 51 BOULEVARD DU MANDINET - 77185 LOGNES  
**PALASSIN FAUST** (Mme CLAIRE) - 25 RUE DU VIEUX PONT - 91800 BOUSSY ST ANTOINE - ☎ +331.69.00.02.92  
**PALAU** (M. MICHEL) - 18, CHEMIN DU BUISSON - 27300 COURBEPINE - ☎ +332.32.45.15.50  
**PALIES** (Mlle CHARLOTTE) - LE KRISTEL-2270 AV PERE SOULAN - 34090 MONTPELLIER  
**PALMIE** (Mme CHRISTIANE) - DOMAINE DE BAYSSAN ROUTE DE VENDRES - 34500 BEZIERS  
**PAMADAU** (S.C.E.A.) - 9 RUE DU PRIEURE - 86230 USSEAU  
**PANETTI** (Mme VERONIQUE) - LA CARRONNIERE - 01240 ST PAUL DE VARAX - ☎ +334.74.42.01.38



**PANIS** (Mme CAROLINE) - LE COLOMBIER - 81120 RONEL

**PANTALL** (M. HENRI ALEX) - LE BOIS DU COIN - 49600 BEAUPREAU - ☎ +332.41.63.67.15

**PAOLI** (M. FLORIAN) - LA FORET - 24130 GINESTET - ☎ +335.47.77.90.48

**PAOLINO** (Mme VALENE) - 300 CHEMIN MILLATE - 38110 LA CHAPELLE DE LA TOUR

**PAQUET** (Mme CAMILLE) - PAQUET 4 RUE DELA - 21580 BARJON

**PARAN** (Mme ELODIE) - LE PIROU - 15100 ST GEORGES

**PARATTE PROST** (Mme GWENDOLINE) - LA BERTHERE 3 RUE DES TILLEULS - 16230 ST ANGEAU

**PARDON** (M. BERNARD) - 11, RUE DES SABLES - 85230 BEAUVOIR SUR MER - ☎ +332.51.68.70.22

**PARDON** (M. BERNARD) - 11, RUE DES SABLES - 85230 BEAUVOIR SUR MER - ☎ +332.51.68.70.22

**PARENT** (Mlle MARIEKE) - ST MARTIN IN THE FIELD RD120 - 80300 VILLE SUR ANCRE - ☎ 03.22.75.07.27

**PARENT** (Mme NATHALIE) - ST MARTIN IN THE FIELDS RD 120 - 80300 VILLE SUR ANCRE - ☎ +333.22.75.07.27

**PARGON** (M. GERARD) - ELEVAGE DU JARDIN 13 RUE RENE MARTIN - 54330 HAMMEVILLE - ☎ 03.83.26.92.77

**PARGON** (M. NICOLAS) - ELEVAGE DU JARDIN 13 RUE RENE MARTIN - 54330 HAMMEVILLE - ☎ +333.83.26.92.77

**PARIS** (M. FABRICE) - LES ESCALIERS HARAS DES FORETS - 50680 COUVAINS - ☎ +332.33.55.58.06

**PARIS** (M. JEAN-MARIE) - 8, VILLAGE DE L'EGLISE - 50690 SIDEVILLE - ☎ 02.33.52.74.71

**PARIS** (Mme LAURENCE) - 24 RUE DU PROGRES - 03600 COMMENTRY - ☎ +334.70.03.29.82

**PARIS** (Mme THERESE) - 2 LE COLOMBIER - 50690 SIDEVILLE

**PARISET** (Mme ALINE) - LA BARRAT - 24560 MONMARVES

**PARIZEL** (Mme FLORENCE) - 50 RUE DE LA DEHANNE - 22400 LAMBALLE - ☎ 02.96.34.76.28

**PARIZEL** (M. JEAN-LUC) - 50, RUE DE LA DEHANNE - 22400 LAMBALLE - ☎ +332.96.34.76.28

**PARTHENTIER** (Mlle LEA) - CHEMIN DE LA ROSIERE - 77220 TOURNAN EN BRIE

**PARTHENAY** (Mme CHRISTIANE) - 1 TAVAU - 86470 BENASSAY - ☎ +335.49.57.88.20

**PARTOUCHE** (M. CLAUDE) - CHEZ BAREL - 63290 PUY GUILLAUME - ☎ 04.73.94.67.74

**PASINI** (M. ARNAUD) - DOMAINE BOURBON 777 ROUTE DE LA COLOMBIERE - 01560 ST NIZIER LE BOUCHOUX

**PASQUIER** (M. BAPTISTE) - LE VAU JOLY - 85590 ST MALO DU BOIS

**PASQUIER** (M. FRANCOIS) - L'ILE BRAGARD - 18100 VIERZON

**PASQUIER** (M. HUGUES) - LE VAU JOLY - 85590 ST MALO DU BOIS - ☎ +332.51.92.35.29

**PASQUIER** (S.C.E.A.) - HAMEAU FOUQUET 247 ROUTE DU PRIEURE - 50700 BRIX - ☎ 02.33.21.30.63

**PASQUIER** (M. VICTOR) - LE VAU JOLY - 85590 ST MALO DU BOIS

**PASSE** (M. PASCAL) - 4 IMPASSE DU PERRAY - 72540 LOUE

**PASSE** (M. PATRICE) - LA GARENNE - 72540 VALLON SUR GEE - ☎ 02.43.88.05.62

**PASSENAUD** (M. HADRIEN) - LE CASTANIER - 15310 ST ILLIDE - ☎ +334.71.49.72.10

**PASSENAUD** (Mme SYLVIE) - LA PETITE VALLEE - 37380 MONNAIE - ☎ +332.47.54.26.71

**PASSION STUD RACING LIMITED** - CHEZ MME URSULA TOOLE 4 ROUTE DE L'ETIEMBLERIE - 50210 OUVILLE

**PATE** (Mme SANDY) - ROUTE DE COULOMHEU - 54710 LUDRES

**PATEY** (M. ALEXANDRE) - LA CANNERIE - 14100 COURTONNE LA MEURDRAC - ☎ +332.31.63.92.11

**PATEY** (Mme ELIANE) - LA CANNERIE - 14100 COURTONNE LA MEURDRAC

**PATEY** (M. LUC) - LA RIQUETTERIE ELEVAGE D EGLEFIN - 14590 FUMICHON

**PATRICK** (M. JEAN) - LE MONTCEAU - 71160 GILLY SUR LOIRE

**PAUBERT** (Mme LAURA) - 45 RUE ARMOR - 29710 LANDUDEC

**PAUL MARAGET** (Mme ANNE) - ECOLE D EQUITATION DE BELLEVUE ROUTE DE DAHOUE - 22400 PLANGUENOUL

**PAUL** (Mme MARINE) - LES HAUTES PELICES - 72190 SARGE LES LE MANS

**PAULIN** (Mme AURORE) - 80 GRANDE RUE PAVEE - 63115 MEZEL

**PAULIN** (M. LAURENT) - 80 GRANDE RUE PAVEE - 63115 MEZEL

**PAUL-JEANJEAN** (Dr. Vét. SOPHIE MARGUERITE) - CLINIQUE VETERINAIRE LE FLECHET - 49240 AVRILLE - ☎ +332.41.43.90.00

**PAUMIER** (M. CLEMENT) - 1 CRON CHEMIN - 59181 STEENWERCK

**PAUMIER** (Mme PASCALE) - L'ARBRE A LA QUENEE - 78490 MERE

**PAYAN** (Mme MARINE) - FERME DU BREVIAT - 61130 LE GUE DE LA CHAINE - ☎ +332.33.83.09.29

**PAYEN** (Mlle STEPHANIE) - 62 RUE GUSTAVE DELORY - 59590 RAISMES - ☎ 03.27.35.19.33

**PAYSANT** (M. BRUNO) - 47 LA RUE - 50440 VAUVILLE - ☎ +332.33.52.80.39

**PAYSANT LE ROUX** (Mme ANNE-MARIE) - 7 IMBRANVILLE - 50760 GATTEVILLE LE PHARE

**PAYSANT LE ROUX** (M. EMMANUEL) - LA CHAUSSEE - 50480 STE MARIE DU MONT

**PAYSANT-LE ROUX** (M. DANIEL) - 7 RUE D IMBRANVILLE - 50760 GATTEVILLE LE PHARE

**PECCHIOI** (M. PASCAL) - LA GRANDE GALOTIERE - 61340 PREAUX DU PERCHE - ☎ +332.33.83.59.64

**PECOURT** (M. DENIS) - 7 RUE EDMOND POULAIN - 02110 ETAVES ET BOCQUIAUX

**PECOURT** (Mme MELANIE) - 9 HAMEAU DE BEAUTROUX - 02110 ETAVES ET BOCQUIAUX

**PEGASE** (E.U.R.L.) - LA RIMOURELLE CAMPAGNE BOTTLEAU - 04870 ST MICHEL L OBSERVATOIRE - ☎ +334.92.76.60.48

**PEINTE** (Mme AURORE) - 9 RUE DU PRETRE - 62380 BLEQUIN

**PELEGRIN** (M. CHRISTOPHE) - 24 LES SEIGNES - 03190 VALLON EN SULLY

**PELEGRIN** (Mme LISE) - 24 LIEU DIT LES SEIGNES - 03190 VALLON EN SULLY - ☎ 04.70.06.97.69

**PELEGRIN** (Mme SYLVIE) - 24 LES SEIGNES - 03190 VALLON EN SULLY

**PELEGRIN** (M. VALENTIN) - 24 LIEU DIT LES SEIGNES - 03190 VALLON EN SULLY - ☎ +334.70.06.97.69

**PELGRIMS** (Mme CHRISTINE) - LA ROSERIE - 50250 COIGNY - ☎ 02.33.71.12.46

**PELINI** (M. VIVIEN) - 34 RUE DE LA LIBERTE - 59750 FEIGNIES

**PELLERIN** (Mme ANNABELLE) - LE MOULIN DU BOIS - 77670 VERNOU LA CELLE SUR SEINE

**PELLERIN** (Mme JULIE) - EARL JP STABLES HARAS DE BEAUFOR - 14340 BEAUFOR DRUVAL - ☎ +332.31.64.25.00

**PELLETIER-MILET** (Mme CLAUDINE) - PONEY CLUB LES PETITS CAVALIERS - 61400 LA CHAPELLE MONTLIGEON

**PELOIL** (M. JEAN) - LE PRE DELOURMEL - 35510 CESSON SEVIGNE

**PENVERN** (Mme CHLOE) - FESQUEL TOST - 56390 LOCQUETAS

**PERCEVAULT** (M. MICHEL) - LA CHEZE - 22350 PLUMAUDAN - ☎ 02.96.84.53.45

**PERDEREAU TH** (E.A.R.L.) - LE BOIS PERSONNIER - 72130 COULOMBIERS - ☎ +332.43.33.56.44

**PEREY DORIN** (Mme ESTELLE) - MONTAISE - 71250 CHATEAU - ☎ +333.85.59.67.36

**PERGENT** (M. CLAUDE) - 5 ROUTE DE VILLERS HARAS DU CHALET - 55150 MANGIENNES - ☎ +333.29.88.07.51

**PERICARD** (M. JACQUES) - LA CHAUME - 03160 ST AUBIN LE MONIAL

**PERICAUD** (M. OLIVIER) - ELEVAGE DE LA BRAME LE MOULIN DES COTES - 87160 ARNAC LA POSTE - ☎ +335.55.76.82.45  
**PERIER** (M. JULIEN) - ECURIE DU FRIGOULAS ROUTE DE NIMES - 30700 UZES  
**PERIN** (Mme NATHALIE) - L'ECURE CHATEILLIERE - 87260 PIERRE BUFFIERE  
**PERINI** (Mme SANDRA) - SCEA JUMENTERIE DE LA VIOLE LA VIOLE - 88390 UXEGNEY - ☎ +333.29.43.21.02  
**PERLI** (Mme FLORENCE) - HARAS DES SOURCES 600 ROUTE DU GROS CHENE - 38450 VIF - ☎ +334.76.73.09.95  
**PERLI** (Mme MICHELE) - 600, ROUTE DU GROS CHENE HARAS DES SOURCES - 38450 VIF - ☎ +334.76.73.09.95  
**PERLOT** (Mlle MARION) - FERME DU MOULIN - 59195 HERIN  
**PERNET** (M. JEAN) - 15, RUE DE DOLE - 25610 ARC ET SENANS - ☎ 03.81.57.42.78  
**PERON** (M. JEAN BAPTISTE) - 1373 AVENUE DE PROVENCE - 83600 FREJUS  
**PERRAULT** (M. DENIS) - VILLEBOEUF - 16310 VITRAC ST VINCENT  
**PERRAULT** (M. DENIS) - VILLEBOEUF - 16310 VITRAC ST VINCENT - ☎ +335.45.22.52.48  
**PERRAULT** (M. DOMINIQUE) - MAZIN 4 IMPASSE DES ROUCHES - 79210 ST HILAIRE LA PALUD - ☎ +335.49.08.86.21  
**PERRE** (Mme JOSIANE) - 7 CHEMIN DUBOURDIEU - 33610 CESTAS  
**PERRE** (M. MATTHIEU) - HARAS DES ARBOUSIERS 7 CHEMIN DUBOURDIEU - 33610 CESTAS  
**PERRIN** (Mme CAMILLE) - 224 RUE LOUIS ARAGON - 74190 PASSY  
**PERRIN** (M. CHRISTOPHE) - 796 ROUTE DES VERGES - 42370 ST ANDRE D APCHON - ☎ +334.77.65.25.16  
**PERRIN** (M. JEAN-LUC) - LES HAUTS VENTS LA LUCERNE D'OUTREMER - 50320 LA LUCERNE D OUTREMER - ☎ 02.33.61.59.77  
**PERTUS** (M. PHILIPPE) - 12 IMPASSE DU FOUR - 17770 STE MEME - ☎ +335.46.59.13.62  
**PERTUS** (Mme ROMANE) - 12 IMPASSE DU FOUR - 17770 STE MEME - ☎ +335.46.59.13.62  
**PERU** (M. SYLVAIN) - 124 RUE DAMREMONT - 75018 PARIS 18  
**PESCHAUD** (Mme CAROLINE) - 11 RUE VAL DU CHATEAU - 52130 WASSY  
**PETIBOUT** (Mme LEA) - 5 CHEMIN DE LA ROUSSERIE - 50590 REGNEVILLE SUR MER  
**PETIBOUT** (M. THOMAS) - 5 CHEMIN DE LA ROUSSERIE - 50590 REGNEVILLE SUR MER - ☎ +332.33.45.82.12  
**PETILLON** (M. JOEL) - ELEVAGE DE LA WANTZ LA LONGUEDALLE - 76870 GAILLEFONTAINE - ☎ +332.35.09.10.69  
**PETILLON** (Mme PASCALE) - ELEVAGE DE LA WANTZ MANOIR DE LA LONGUEDALLE - 76870 GAILLEFONTAINE - ☎ +332.35.09.10.69  
**PETIOT** (M. REMI) - CHAUDIER - 63920 PESCHADAIRES  
**PETIT** (Mme AGNES) - FERME DE CORBETON - 21230 ST PRIX LES ARNAY - ☎ +333.80.90.20.69  
**PETIT FAUCHEUX** (Mme DOMINIQUE) - HARAS DES IFS LA NOUEFRAULT - 37150 LA CROIX EN TOURAINE - ☎ +332.47.23.57.49  
**PETIT** (Dr. JACQUES GABRIEL) - BON AIR LES CHEVAUX DE MARA - 16310 VITRAC ST VINCENT - ☎ +335.45.95.35.50  
**PETIT** (Mme JOY) - 16 PLACE CARNOT - 08400 VOUZIERES  
**PETIT** (M. LUDOVIC) - 2 RUE DE L ETANG - 54470 HAGEVILLE  
**PETIT** (Mme MARINE) - 723 LES PARTAGES - 76110 ECRAINVILLE  
**PETIT** (M. PHILIPPE) - LOGERIE - 37380 ST LAURENT EN GATINES - ☎ +332.47.29.64.25  
**PETIT** (M. PHILIPPE) - LA PETITE BROCHETIERE . - 37120 LUZE - ☎ +332.47.58.76.79  
**PETIT** (M. PIERRE) - 11 ALLEE RESIDENCE RECAMIER - 69130 ECULLY - ☎ +334.78.33.66.28  
**PETITJEAN** (Mme IRINA) - LE BOURG - 15500 CELOUX  
**PEUBLE** (Mme CLAIRE) - 30 RUE BASSE HARAS DU VENTEL - 59218 VENDEGIES AU BOIS  
**PEUVION** (M. LIONEL) - 63 RUE DES 3 HAMEAUX - 62240 COURSET - ☎ +333.21.30.57.94  
**PEYNET** (M. PATRICE) - LE BOURG ECURIE DE LA TOUR - 24320 BOURG DES MAISONS - ☎ +335.53.91.59.08  
**PEYRIGUER** (M. FREDERIC) - 48, ROUTE DE STE GERMAINE - 31800 MIRAMONT DE COMMINGES  
**PEZE** (M. ARNAUD) - 1 ROUTE DE CERNAY - 51420 WITRY LES REIMS - ☎ +333.26.61.57.28  
**PFLERGER** (Mme ANAIS) - 37 RUE DU GIESSEN - 67220 ST PIERRE BOIS  
**PHILIPPE** (M. CHRISTIAN) - ECURIE DE LA VOIE BLANCHE 2 VOIE BLANCHE - 27690 LERY - ☎ 02.32.59.11.77  
**PHILIPPE GATESOUBE** (Mme MONIQUE) - ELEVAGE D ORCHIS FONTBRAY - 36600 VEUIL - ☎ +332.54.40.50.33  
**PICARD** (M. DOMINIQUE) - LA BROUSSE - 87210 LA BAZEUGE - ☎ +335.55.76.21.44  
**PICARD** (M. JEAN MICHEL) - 19 RUE DE ROUEN - 21000 DIJON  
**PICARD** (Mme JOCELYNE) - LE CORBIER - 50600 MARTIGNY - ☎ +332.33.49.23.02  
**PICARD** (M. JORDAN) - 22 GRANDE RUE - 51300 COURDEMANGES  
**PICARD** (M. LUDOVIC) - L'ABDENAIE - 49500 LA FERRIERE DE FLEE  
**PICASSO** (Mme FLORE) - 540 CHEMIN DU DEFENDS - 06250 MOUGINS  
**PICHENOT** (Mme FLORIE-ANNE) - LE FAUX POT - 27230 ST GERMAIN LA CAMPAGNE  
**PICOT** (Mlle LOUISE) - 57 RUE DU BIEF BLANC - 25370 LONGEVILLES MONT D OR - ☎ 03.81.49.92.87  
**PICTET** (M. GUILLAUME) - HARAS DE BRULLEMAIL - 61390 BRULLEMAIL  
**PIERARD** (Mlle SHIRLEY) - 151, RUE DES LORRAINS - 6200 CHATELET - BELGIQUE  
**PIERRE** (Mme DELPHINE) - CHATEAU DE BEAULIEU HORTES - 52600 HAUTE AMANCE - ☎ +333.25.84.21.33  
**PIERRE** (Mme NADIA) - 1 FERMES DE BROVILLE - 55400 ABAUCOURT HAUTECOURT - ☎ +333.29.86.39.45  
**PIERRET** (M. CLAUDE) - LA VILLE MAINGRY - 35360 LANDUJAN - ☎ +332.99.07.23.57  
**PIERRON** (M. VICTORIEN) - 3 RUE DE LA FONTAINE - 55190 NAIVES EN BLOIS - ☎ +333.29.89.95.66  
**PIGNON** (M. LUDOVIC) - HARAS DE LA MOTTE - 28340 LAMBLORE - ☎ +332.37.37.53.74  
**PILLU** (Mme SYLVIE) - LA PENLIERE - 61220 LA COULONCHE - ☎ +332.33.64.47.46  
**PINCHON** (M. DOMINIQUE) - 3 ROUTE DE SOTTEVAAST - 50700 ST JOSEPH - ☎ +332.33.40.08.24  
**PINCHON** (Mme MARIE-NOELLE) - 3 ROUTE DE SOTTEVAST - 50700 ST JOSEPH - ☎ +332.33.40.08.24  
**PINEAU** (M. ERIC) - 295 RUE DE SIVRY - 59740 BEAURIEUX - ☎ +333.27.57.27.65  
**PINEAU** (M. THIERRY) - LA BLANCHARDIERE - 85290 ST LAURENT SUR SEVRE - ☎ +332.51.67.82.28  
**PINEAUD** (Mme ISABELLE) - 15 RUE DES PUIITS - 17170 LA LAIGNE - ☎ +335.46.41.78.15  
**PINEL** (Mme CELINE) - LE BOIS HAUT - 11320 MONTMAUR - ☎ +334.68.60.05.81  
**PINEL** (M. LUC) - 11 CHEMIN DE LA PETITE NOUE LE PAS DE LA HAIE - 44320 CHAUMES EN RETZ  
**PINEL** (Mme PAULINE) - 9 CHEMIN DES ROSIERS - 89600 ST FLORENTIN  
**PINEY** (M. JEROME) - 57 CHEMIN DE L'EGLISE ELEVAGE DE ST PRIEST SAINT - 42560 BOISSET ST PRIEST  
**PINGET** (M. OLIVIER) - ELEVAGE DE LA BARTEMIERE TRAINANT HAMEAU DE TRAINANT 347 - 74270 CLARAFOND ARCINE - ☎ +334.50.77.92.23  
**PINK TEAM** (S.A.R.L.) - 49 AVENUE ALBINE - 78600 MAISONS LAFFITTE  
**PINOT** (Mme LAURENCE) - LE GRAFFEUIL - 24360 BUSSEROLLES  
**PINOT** (M. RICHARD) - LE GRAFFEUIL - 24360 BUSSEROLLES

**PINSON** (Mme CELINE) - 4 RUE DE LA POMMERAIE - 50750 CANISY  
**PINSON** (M. EMMANUEL) - 16, VILLAGE LA BUTTE - 50750 ST SAMSON DE BONFOSSE - ☎ +332.33.55.70.83  
**PINTEAUX** (Mme CLAUDE) - 47 RUE DE REVILLE - 50550 ST VAAST LA HOUGUE - ☎ 02.33.43.20.20  
**PIPON** (M. BENOIST) - QUARTIER CARNOT ESPLANADE ST LOUIS - 75571 PARIS CEDEX 12  
**PIQUEMAL** (Mme ANNE-LAURENCE) - 1, RUE DE LOUZILLAIS - 35740 PACE - ☎ +332.99.60.61.81  
**PIQUEREAU** (Mme JULIANE) - 1 LA REDONNIERE - 85700 SEVREMONT  
**PIRIOU** (Mme MARIE) - MENLAOUER - 29233 CLEDER  
**PISSOT** (M. SERGE) - 24 ROUTE DE LA CROIX GUESDON - 50270 LA HAYE D ECTOT - ☎ +332.33.04.95.30  
**PITARD** (Mme GHISLAINE) - 16 GRANDE RUE - 28410 ABONDANT - ☎ +331.47.82.18.04  
**PITOIS** (M. SYLVAIN) - LE BAS CEDRE - 35210 CHATILLON EN VENDELAIS  
**PITREY** (M. DIDIER) - 11 RUE DE LA CROIX LAYNE - 50320 BEAUCHAMPS - ☎ +332.33.51.63.68  
**PITREY** (M. MICKAEL) - 11 RUE LA CROIX LAYNE - 50320 BEAUCHAMPS  
**PLACIER** (Mlle SEVERINE) - 485 RUE DE PICARDIE - 60310 CANNY SUR MATZ  
**PLAN** (Mme NICOLE) - ECURIE MENJOLET - 31370 POUCHARRAMET - ☎ +335.62.23.73.29  
**PLANCHON** (M. CHRISTIAN) - HARAS DE LA TOUCHE POREE - 22690 PLEUDIHEN SUR RANCE  
**PLANELLS** (Mlle LAURENCE) - DOMAINE D'ASNIERE - 18500 ALLOUIS  
**PLANSON** (Mme SOLANGE) - LES CASSONS - 18340 LEVET - ☎ +332.48.25.31.69  
**PLANTET BESNIER** (Mme SYLVIE) - 31 RUE JUGAN - 14250 AUDRIEU  
**PLART** (M. FREDERIC) - 233 RUE DU MOULIN - 62232 VENDIN LES BETHUNE - ☎ +333.21.54.06.97  
**PLOSSART** (M. BERNARD) - LE VALET - 50440 ST GERMAIN DES VAUX - ☎ 02.33.52.87.99  
**PLOIX** (M. REMI) - FERME SAINTE SOPHIE - 51230 CONNANTRE - ☎ +333.26.81.07.81  
**PLUVINAGE** (M. ERIC) - 1, RUE DE LA HERSE - 59400 ESTOURMEL - ☎ +333.27.78.65.80  
**POETTE** (Mme VALERIE) - ECURIES DE ROESBRUGGE 3850 CHEMIN DE ROESBRUGGE - 59122 HONDSCHOOTE  
**POHU** (Mme CLEMENCE) - 6 RUE DES TAILLIS - 44220 COUERON  
**POIBLANC** (M. SEBASTIEN) - TAULAY - 79220 LA CHAPELLE BATON  
**POIBLANC** (Mme VIRGINIE) - TAULAY - 79220 LA CHAPELLE BATON  
**POIDVIN** (Mme IRENE) - LA BODINAIS - 35460 ST MARC LE BLANC - ☎ 02.99.18.59.45  
**POIDVIN** (M. JEAN-MARC) - LA BODINAIS - 35460 ST MARC LE BLANC - ☎ +332.99.18.59.45  
**POILPRAY** (Mme LUCIE MARIE) - 12 RUE DE LA VOIE BLANCHE - 91470 ANGERVILLIERS  
**POINCET** (Mme HELOISE) - 11 RUE EMILE LEPEU - 75000 PARIS  
**POINTARD** (M. CHRISTOPHE) - 5 RUE DES MESANGES APT 523 - 41400 MONTRICHARD - ☎ 02.18.09.15.12  
**POIRIER** (Mme CATHERINE) - LA TOURNERIE - 61210 CHAMP CERIE - ☎ +332.33.36.65.49  
**POIRIER** (M. THIERRY) - LA TOURNERIE - 61210 CHAMP CERIE - ☎ 02.33.36.65.49  
**POIRSON** (M. GILLES) - 42 RUE TOUR DU ROI LE CLOS DE LA TOUR APPARTEMENT 1 - 30700 UZES  
**POISSON** (M. ETIENNE) - 1 ROUTE DE FONTENAY LA PERRETTE - 50310 ST MARCOUF - ☎ +332.33.21.42.95  
**POISSON** (Mme JOSETTE) - 1 ROUTE DEFONTENAY - 50310 ST MARCOUF  
**POISSON** (M. MICKAEL) - LA CAVERIE - 50490 LA RONDE HAYE - ☎ +332.33.07.76.24  
**POISSONNIER** (Mme RINA) - 32 GRANDE RUE - 61210 PUTANGES PONT ECREPIN  
**POITEVIN** (Mme EVELYNE) - LE HAUT HAMEAU ELEVAGE DE GALESTE - 14710 RUBERCY - ☎ +332.31.22.52.51  
**POITOU** (G.A.E.C.) - GAEC POITOU LA RECORDIERE - 37460 LOCHE SUR INDROIS  
**POIZAT** (Mme STEPHANIE) - 210 ROUTE DE SAINT DIDIER - 69760 LIMONEST  
**POL** (M. JEAN-MICHEL) - 12 RUE PIECE POULAIN - 22120 HILLION  
**POLE FORMATION EQUESTRE** (Association) - ROUTE DU MANS B.P. 10157 - 72303 SABLE SUR SARTHE CEDEX  
**POLLET** (Mme ANNIE) - 55 57 RUE DE LA PERREE - 37390 METTRAY - ☎ 02.47.51.43.72  
**POLLET** (Mme COLETTE) - 299 CHEMIN DES BONNES - 01330 VERSAILLEUX  
**POLLET** (Mme NICOLE) - LES ROCHERS ROUTE DE MARSEILLAN - 34300 AGDE - ☎ +334.67.94.88.70  
**PONCET** (M. EDDY) - IMPASSE LES ARGUILLERS - 85220 ST MAIXENT SUR VIE  
**PONCET** (M. JORDAN) - 228 RUE DE L'ANCIEN PRIEURE LA SOHERIE - 44310 ST PHILBERT DE GRAND LIEU  
**PONS** (Mme MARION) - 14 RUE DE L'ARQUEBUSE - 01140 THOISSEY  
**PONSIN** (Mme BEATRICE) - FERME DU MOULIN DE LANDEVES - 08400 BALLAY  
**PONSIN** (M. JEAN-MARC) - FERME DU MOULIN DE LANDEVES 1 LANDEVES - 08400 BALLAY - ☎ +333.24.71.62.31  
**PONSIN** (M. JEAN-MARC) - 1 LANDEVES - 08400 BALLAY - ☎ +333.24.71.62.31  
**PONTHIEU** (M. JEAN-DENIS) - 2 HAMEAU DE COURCELLES - 02110 FONSSOMMES - ☎ 03.23.07.97.01  
**PONTHIEU** (M. THIERRY) - 4 HAMEAU DE COURCELLES - 02110 FONSSOMMES - ☎ +333.23.07.95.85  
**PONTHIEU** (M. THOMAS) - PONEY CLUB DE COURCELLES - 02220 COURCELLES SUR VESLES - ☎ +333.23.07.95.85  
**PONTHIEU** (M. TIMOTHE) - 4 HAMEAU DE COURCELLES - 02110 FONSSOMMES  
**PONTOIZEAU** (M. JACKY) - LA CROIX ROUGE - 85230 ST GERVAIS - ☎ 02.51.68.77.40  
**POPPE** (M. FRANCOIS) - LA CANTRAIE - 44110 ERBRAY  
**PORCHEROT** (M. ALEXANDRE) - 30 RUE DE L'ETANG - 70120 ARBECEY  
**PORRET** (Mme PAULINE) - 430, ROUTE DES HOTELLIERS - 74160 PRESILLY - ☎ +334.50.04.46.74  
**PORRO** (M. ANTOINE) - ST MAMET - 82110 MONTBARLA  
**PORTE** (Mme MICHELE) - 63 RUE DE LA VALLEE BASSE VIGNEULLES - 57690 HAUTE VIGNEULLES  
**PORTE** (M. PATRICE) - LE QUAED STRAETE LE RYVELD - 59114 STEENVOORDE - ☎ +333.28.48.19.63  
**POSTILLON** (M. PATRICK) - HARAS DE BORY 1 ROUTE D'ADAINVILLE - 78125 LA BOISSIERE ECOLE  
**POTEAU** (M. CLAUDE) - 3 LA BREHARDIERE - 50300 PONTS  
**POTEAU** (Mme GISELE) - 3 LA BREHARDIERE - 50300 PONTS - ☎ +332.33.48.14.67  
**POTIE** (M. TOM) - 6 LES SARRONS - 03450 EBREUIL  
**POTIER** (M. JULIEN) - LES FROTTARDS 566 RUE DU CHAMP DE LAINE - 16590 BRIE - ☎ +335.45.90.50.02  
**POTIER** (Mme STEPHANIE) - 1 RUE DE L'ALBE - 57430 KAPPELKINGER  
**POTIN** (M. PHILIPPE) - LE COURTIL 47, RUE DU MOULIN - 62132 FIENNES - ☎ +333.21.85.02.12  
**POTTIER** (Mme CHRISTINE) - FERME DE THURIN - 50700 LIEUSAIN - ☎ +332.33.95.04.44  
**POTTIER GLASER** (Mme PRISCILLA) - HARAS DE RAVEL LA MAZINERIE - 14330 SAONNET - ☎ +332.31.21.19.06  
**POTTIER** (M. JEAN-NOEL) - HARAS DE RAVEL LA MAZINERIE - 14330 SAONNET - ☎ +332.31.21.19.06  
**POTTIN** (Mme SOPHIE) - 7 RUE DU FOSSE - 22100 DINAN



**POUDEROUX** (M. FRANCOIS) - GUERGUET - 15000 AURILLAC - ☎ +334.71.63.57.96  
**POUEY** (M. ERIC) - 77 RUE DU VAL D ARROS - 65350 CABANAC - ☎ +335.62.35.16.48  
**POUJOL** (Mme KARINE) - 10 RUE DU JEU D ARC - 02290 VIC SUR AISNE  
**POULIQUEN** (Mme LORINE) - LE COTTAGE HAMEAU DE PLEIGNES - 77690 LA GENEVRAYE  
**POULIQUEN** (M. NICOLAS) - LE TERTRE - 49330 MARIÈNE  
**POUMAERE** (Mme JULIETTE) - 106 RUE HENNELLE - 62136 RICHEBOURG  
**POUPIER** (M. JULIEN) - 4 RUE DES FOSSOTTES - 89600 VERGIGNY  
**POUTAS** (Dr. Vét. BORIS) - 1 LA NORAISIERE - 50750 QUIBOU  
**POUTEAU** (Mme MAUD) - 15 BIS RUE DE LA GRANGE - 53240 ST GERMAIN D ANXURE  
**POUTHE** (M. CORENTIN) - 34 ALLEE DES ARCADES - 89100 PARON  
**PRADO LACOSTE** (M. JEAN-MIGUEL) - CHEMIN DES SERRES FERME STE HELENE - 64310 ASCAIN - ☎ +335.59.54.03.81  
**PRAT** (Mme DANIELLE) - NATERE TIARE - 98890 PAITA  
**PRE DU ROI** (G.F.A.) - 5 RUE DE LA BOISSIERE - 41100 VILLIERS SUR LOIR  
**PRE-NOMBALAIS** (Mme PASCALÉ) - LANGLES LIEU DIT - 47230 BARBASTE  
**PREVOST** (Dr. Vét. PHILIPPE) - 3821 ROUTE DE LESCHEROUX ELEVAGE DE FONDCOMBE - 01340 FOISSIAT  
**PRINCE** (Mme DANIELLE) - 2794 RN 43 - 62730 LES ATTAQUES  
**PRITZY** (M. JEAN-PAUL) - ELEVAGE DES RONDETS GRANDE RUE - 25530 EPENOUSE - ☎ +333.81.58.38.42  
**PRONOST** (Mme BLANDINE) - 3 CHEMIN DES PRES PICARDS - 91760 ITTEVILLE  
**PROST** (Mme FLORIANE) - 54 RUE DE LA MONTAT - 42100 ST ETIENNE  
**PROT** (M. EYMERIC) - LES AULNAIS - 36290 ST MICHEL EN BRENNÉ  
**PROTAIS** (M. GERARD) - 12 RUE DE L EGLISE - 50480 ANGOVILLE AU PLAIN  
**PROU** (M. PATRICK) - 765 RUE DU MONT CRIQUET - 27800 ST VICTOR D EPINE  
**PROUVOST** (Mme ELEONORE) - FERME LE MARTINET 2411 ROUTE DE MAZAN - 84200 CARPENTRAS - ☎ +334.90.67.19.52  
**PROUX** (M. JEROME) - LE HARAS DE SAFAROME LE GRAND MOUTON - 85300 SALLERTAINE  
**PROVOST** (M. RENE) - LA COSNIERE - 50530 SARTILLY - ☎ +332.33.48.84.86  
**PRUDENT** (Mme KATIE) - 5 RUE GAMBETTA - 54110 ROSIERES AUX SALINES - ☎ +333.83.48.48.23  
**PUBILIER** (Mme EVA) - QUARTIER LES MOTTES - 26760 BEAUMONT LES VALENCE - ☎ +334.75.59.59.42  
**PUBILIER** (M. HERVE) - QUARTIER DES MOTTES - 26760 BEAUMONT LES VALENCE - ☎ 04.75.59.59.42  
**PUERTOLAS** (Mme CHANTAL MARIE) - LE PESTEL 22 LA BARRE - 50570 REMILLY SUR LOZON - ☎ +332.33.72.08.54  
**PUGEAUT** (Mme AMELIE) - LIEU-DIT CLOGES - 71250 LA VINEUSE  
**PUGNET** (Mme ANNE) - LES GENEVRIERS 816, ROUTE DE PARIS - 01170 GEX - ☎ +334.50.41.90.88  
**PUIDUPIN** (Mme DOROTHEE) - 1 RUE DU 11 AOUT 1944 - 71250 CLUNY  
**PUJOL** (Mme BRIGITTE) - LE COLLET - 05100 MONTGENEVRE  
**PUYOU LASCASSIES** (M. PHILIPPE) - 5 RUE DE LA BUTTE - 64320 IDRON



**QUELLIER FORGET** (Mme INES) - 141 LA BRULETTE VILLAGE EQUESTRE DE BRIX - 50700 BRIX  
**QUEMPEL** (Mme JOHANNA) - 3 B RUE JEAN MARIE DE LA MENNAIS APPARTEMENT 11 - 35130 LA GUERCHE DE BRETAGNE  
**QUENET** (M. LUDOVIC) - PONEY CLUB BON AIR 49, RUE DE MALBOS - 33700 MERIGNAC  
**QUENTIN DOMENJOUD** (Mme CLOTILDE) - DOMAINE ST GEORGES RAY - 03460 BAGNEUX  
**QUINIO** (M. ETIENNE) - 13 RUE DE LA REPUBLIQUE - 54200 ROYAUMEIX - ☎ 03.83.62.85.16  
**QUINTON** (M. REGIS) - LE QUINQUIS - 29190 LE CLOITRE PLEYBEN - ☎ +332.98.26.39.51  
**QUITTET** (M. EMMANUEL) - 1 LES PRADELLES - 23000 ST LAURENT - ☎ +335.55.41.01.06  
**QUONIAM** (M. JEAN REMY) - 15 ROUTE DU HARAS LA LANDE - 50690 FLOTTEMANVILLE HAGUE - ☎ +332.33.04.21.13  
**QUONIAM** (Mme MICHELE) - LE QUESNAY 1 ROUTE DE HEUSEY - 50690 FLOTTEMANVILLE HAGUE - ☎ 02.33.53.68.81  
**QUONIAM** (M. REMY) - LE QUESNAY 1 ROUTE DE HEUSEY - 50690 FLOTTEMANVILLE HAGUE - ☎ 02.33.53.68.81



**RAAS** (M. JEAN BERNARD) - 17 RUE DE LA VOIE ROMAINE - 76110 GODERVILLE - ☎ +332.35.27.81.19  
**RABEYROUX** (M. QUENTYN) - 15 CHEMIN DE L'EAU DOUCE - 33240 SALIGNAC - ☎ +335.57.43.03.22  
**RABINEAU** (Mme AMANDINE) - 7 RUE DE L EPICHE - 55500 COUSANCES LES TRICONVILLE  
**RABOTOT** (Mme CATHERINE) - LE BARSAC - 63220 DORE L EGLISE - ☎ +334.73.72.94.66  
**RABOTOT** (M. OLIVIER) - LE BARSAC - 63220 DORE L EGLISE  
**RACHINEL** (M. ALAIN) - LE BOCAGE - 50490 LE MESNILBUS - ☎ 02.33.07.66.62  
**RACHINEL** (M. ALEXANDRE) - LE BOCAGE LA COUR - 50490 LE MESNILBUS  
**RACHINEL ALLIX** (Mme BRIGITTE) - 2 HAMEAU DE CREMY - 14330 LE MOLAY LITTRY  
**RACHINEL** (Mme GINETTE) - HAMEAU DE RUBERCY - 14400 TOUR EN BESSIN  
**RACHINEL** (M. JEAN) - LA COUR - 50490 LE MESNILBUS - ☎ +332.33.07.71.14  
**RACINET** (M. DANIEL) - 2 BIS LES RAGOTS NORD - 33580 ST VIVIEN DE MONSEGUR  
**RACLE** (M. JEAN-BAPTISTE) - CHEMIN DE LA ROSIERE - 77220 TOURNAN EN BRIE  
**RADET** (Mme AUDREY) - CHEZ BONNET - 17250 LES ESSARDS  
**RADIGUET** (Mme EMILIE) - L'AUBINIÈRE - 72610 FVE  
**RAGOT** (M. FREDERIC) - RUE DU MAGASIN - 28320 ARMENONVILLE LES GATINEAUX - ☎ +332.37.31.01.96  
**RAHARD** (M. RENAUD) - 5 RUE DES MARRONNIERS - 75016 PARIS 16  
**RAILLOT** (M. CHRISTOPHE) - ROUTE DE VERRIERES - 08240 OCHES  
**RAJON** (M. EDMOND) - IMPASSE DES TERREAUX - 38300 CULIN  
**RAMOS DE CARVALHO** (Mme EMMA) - 17 CHEMIN DES CLUS - 74100 VETRAZ MONTHOUX

**RAMOS DE CARVALHO** (M. JORGE) - 17 CHEMIN DES CLUS - 74100 VETRAZ MONTHOUX  
**RAMOS** (M. PATRICE) - PONEY CLUB 7 RUE DE LA NIVE - 31500 TOULOUSE  
**RANDON** (Mme MIMSY) - DOMAINE SAINT ROGER - 34220 COURNIOU  
**RANGER** (Mme MURIEL) - BOIS LANDOZ - 01320 CHALAMONT  
**RANNOU** (Mlle KATY) - LOSTENEZ - 29370 ELLIANT  
**RAOULT** (M. THIERRY) - LA COTE CHAMBRIN - 22800 ST BRANDAN  
**RAPPE** (Mme PATRICIA) - 6, RUE DU FAUBOURG - 55700 LANEUVILLE SUR MEUSE - ☎ +333.29.80.41.75  
**RAQUILLET** (M. JEAN) - 4 RUE DU CHAMPS LA DOIT - 71640 MERCUREY  
**RASQUIER** (M. ARNAUD) - VEYVIALLE - 87400 EYBOULEUF  
**RASZTAR** (Mme ANNE) - ROUTE DE FONTAINEBLEAU R.D 12 ELEVAGE DE COURTENAIN - 77370 NANGIS  
**RAT** (M. FRANCOIS) - LIEU DIT LE CLAUD NEUF - 24300 AUGIGNAC  
**RATIARSON** (Mme MARI) - 97 RUE NATIONALE - 78970 MEZIERES SUR SEINE  
**RAULINE** (S.C.E.A.) - LA FERTINIERE COURBERIE - 53110 LASSAY LES CHATEAUX - ☎ +332.43.04.70.20  
**RAULINE** (S.C.E.A.) - 22 RUE DOREE - 53110 LASSAY LES CHATEAUX  
**RAUX** (Mme CHANTAL) - LA COUR MARGEOT - 14140 ST OUEN LE HOUX - ☎ +331.45.87.07.63  
**RAVEL** (Mme HERICA) - 2078 RUE DE LA GRANDE CHAUDIERE - 08230 ROCROI  
**RAVERDY** (M. THIERRY) - FERME DE LA MAISON ROUGE - 02820 AUBIGNY EN LAONNOIS - ☎ +333.23.22.41.06  
**RAVILLON** (M. ALAIN) - 2 RUE DU CHATEAU - 51210 FROMENTIERES - ☎ +333.26.81.84.43  
**RAYNAUD** (Mme GENEVIEVE) - 3 CHEMIN DU MOULIN - 14100 OUILLY LE VICOMTE - ☎ +332.31.61.03.58  
**RBC STUD** (S.A.R.L.) - 22 RUE DU LAURIER - 47600 NERAC  
**REBILLAT** (M. JEAN-LUC) - LES BLINS - 36400 ST CHARTIER - ☎ 02.54.31.11.49  
**REBOUX** (Mme ANNICK) - LA VILLE NEUVE BOTHOA - 22480 ST NICOLAS DU PELEM - ☎ +332.96.29.79.04  
**RECURT-CARRERE** (M. PIERRE ANTOINE) - 1842 CHEMIN HOUNT BARRADE - 31800 ST GAUDENS  
**REDON** (M. JANICK) - KERDELEC - 29710 POULDREUZIC  
**REFAIT** (M. FREDERIC) - 6 ECURIES DE JACOBMESNIL - 14680 BRETTEVILLE SUR LAIZE - ☎ +332.31.23.56.01  
**REFFET** (M. DIDIER) - CHEZ MR FREDERIC DELFORGE 11 RUE GRAMMONT - 70300 LUXEUIL LES BAINS  
**REGILLO** (Mme CINDY) - 14 BIS LE PETIT PARIS - 54120 THIAVILLE SUR MEURTHE  
**REGIS** (M. JEAN-PAUL) - LES TERRISSES - 12160 MOYRAZES - ☎ +335.65.69.15.43  
**REIMAT** (Mlle CATHERINE) - 2292 CHEMIN DE LA PEYRIERE - 84200 CARPENTRAS - ☎ 04.90.60.44.43  
**RELAIS EQUESTRE DE LA ROMAINE** (S.A.R.L.) - 6 RUE DE PONT DE PLANCHES - 70130 NEUVILLE LES LA CHARITE  
**REMOND** (M. ADRIEN) - 13 ROUTE DE CHARLEVILLE - 08300 NOVY CHEVRIERES  
**REMY** (Mme AMANDINE) - 28 BIS AVENUE PIERRE SEMARD - 19100 BRIVE LA GALLARDE  
**REMY** (M. NICOLAS) - 1410 B RUE DE LA CHAPELLE - 59280 BOIS GRENIER  
**REMY** (M. XAVIER) - FERME DU BREVIAT - 61130 LE GUE DE LA CHAINE  
**REMARY** (M. JEAN) - CENTRE EQUESTRE DE MELVILLE ST MARTIN LES LANGRES - 52200 LANGRES - ☎ +333.25.87.39.93  
**RENARD** (Mlle OLIVIA) - LA VILLE DU BOIS - 44650 LEGE  
**RENAUDIN** (Mme MATHILDE) - 3 ALLEE ROBERT SCHUMANN - 35340 LA BOUEXIERE  
**RENAULT** (M. CLAUDE) - 2, LA BLONDIERE - 50530 LA ROCHELLE NORMANDE - ☎ 02.33.60.61.42  
**RENAULT** (Mlle DELPHINE) - LA NELLERIE - 14380 ST SEVER CALVADOS - ☎ 02.31.68.89.76  
**RENAULT** (Mme FLORIANE) - ELEVAGE DE MARVIC LA BASSE CONTRIE - 53100 PARIGNE SUR BRAYE - ☎ +332.43.08.64.51  
**RENAULT** (Mme JACQUELINE) - 2, LA BLONDIERE - 50530 LA ROCHELLE NORMANDE - ☎ 02.33.60.61.42  
**RENAULT** (M. JULIEN) - 5 RUE DU STADE - 76680 ST MARTIN OSMONVILLE  
**RENAULT** (M. VINCENT) - LA LANDE - 50530 GENETS - ☎ +332.33.89.54.02  
**RENE** (M. GILLES) - FERME DE LA ROSE - 14490 ST PAUL DU VERNAY - ☎ +332.31.21.64.48  
**RENE LOPEZ** (S.A.R.L.) - 17 RUE DE DOMPTAIL - 88700 ST PIERREMONT  
**RENEIX** (Mme AURORE) - LA GIRAUDIERE - 79310 LA BOISSIERE EN GATINE  
**RENET** (M. PIERRE ALEXANDRE) - 9 HAMEAU DE BAS - 50330 RETHOVILLE - ☎ +332.33.42.75.02  
**RENIMEL** (M. LOIC) - 5, RUE HIPPOLYTE GANCEL - 50810 LA BARRE DE SEMILLY - ☎ +332.33.56.29.95  
**RENNER** (M. JEAN) - 7 RUE DU CHATEAU D'EAU - 39100 BREVANS - ☎ +333.84.72.10.34  
**RENNER** (Mme MARIE-MADELEINE) - 7 RUE DU CHATEAU D'EAU - 39100 BREVANS - ☎ +333.84.72.10.34  
**RENOUL** (Mme ISABELLE) - LE VIEUX ROUALLAND - 44470 MAUVES SUR LOIRE - ☎ +332.40.25.57.61  
**REVEILLERE** (Mlle MANON) - LE PETIT LIMESLE - 53230 MERAL  
**REVEL** (Mme AUDREY) - ELEVAGE DE L'HALLALI MAS MICHON - 01240 DOMPIERRE SUR VEYLE - ☎ +334.74.30.32.47  
**REVIRON** (Mme MARINE) - 114 CHEMIN DES RIPPARDS - 71670 ST FIRMIN  
**REY** (Mme BEATRICE) - ELEVAGE DU VILLARD LE GRAND VILLARD - 01560 LESCHEROUX - ☎ +334.74.52.38.49  
**REY** (M. CYRIL) - LE VIVIER - 72250 CHALLES  
**REYES** (Mme CATHERINE) - LE LOT 465 CHEMIN LOT ET BOISSE - 69360 COMMUNAY  
**REYNAUD** (M. CHRISTOPHE) - CHEMIN DE ROZES - 31220 MARIGNAC LASPEYRES - ☎ +335.61.98.81.27  
**REYNAUD** (Mme CLAUDINE) - LA COTE - 42110 VALEILLE  
**REYNAUD** (M. ERIC) - LE SOLEILLANT - 42110 VALEILLE  
**REYNAUD** (Mme VICTORIA) - 2 RUE JEANNE HUMBERT - 26100 ROMANS SUR ISERE  
**RHYS** (Mme HELEN) - LA PETITE TOUCHE - 50640 HEUSSE - ☎ +332.33.50.40.68  
**RIBE** (Mme CHRYSTEL) - LE PETIT CHAILLOU - 18210 ST PIERRE LES ETIEUX - ☎ +332.48.60.66.81  
**RIBON** (Mme BARBARA) - 2 RUE ST GERMAIN SEMILLY - 89240 ESCAMPS - ☎ +333.86.41.30.83  
**RIBOULET** (M. EMILE) - MOREL - 63550 ST REMY SUR DUROLLE - ☎ +334.73.80.65.26  
**RIBOULET** (Mme GINETTE) - LIEUDIT MOREL MOREL - 63550 ST REMY SUR DUROLLE  
**RICARD** (M. ROLLAND) - LE CLOS BOUDET - 22400 NOYAL - ☎ 02.96.31.92.61  
**RICHARD** (M. ANTOINE) - LA DURANTIERE - 53940 AHUILLE - ☎ +332.43.68.95.92  
**RICHARD** (Mme CHANTAL) - 11, FOLLIGNY - 50420 DOMJEAN - ☎ +332.33.56.30.13  
**RICHARD** (M. DIDIER) - LA BUSSONNAIS - 35150 ESSE - ☎ +332.99.47.27.30  
**RICHARD** (M. GERARD) - 11, FOLLIGNY - 50420 DOMJEAN - ☎ +332.33.56.30.13  
**RICHARD** (M. JEAN-CLAUDE) - 6 ROUTE DE MAILLEY - 70000 ROSEY - ☎ +333.84.68.47.39  
**RICHARD** (M. ROMAIN) - LA CHANTELOUAI - 35470 BAIN DE BRETAGNE  
**RICHARD** (M. SEBASTIEN) - 23 RUE DE PARIS - 02260 CLAIRFONTAINE - ☎ +333.23.97.23.55

**RICHARD** (M. XAVIER) - LA PICHELLERIE - 61700 LA HAUTE CHAPELLE  
**RICHARD** (M. XAVIER) - 191 RUE DU CARMEL RESIDENCE BEL HORIZON - 76230 BOIS GUILLAUME  
**RICHONNIER** (Mme INES) - 508 CHEMIN DE LA POTIERE CUET - 01340 MONTREVEL EN BRESSE  
**RICHOUX** (M. SERGE) - RUE DE LA TOUR - 52150 HARREVILLE LES CHANTEURS - ☎ +333.25.03.55.59  
**RIDEAU** (Mme CAROLE) - 12 LA GRANGE - 36170 VIGOUX - ☎ 02.54.25.32.06  
**RIDEL** (Mme AMANDINE) - ROUTE DE BOURVILLE - 76740 HOUDETOT  
**RIDET** (M. BRUNO) - LA BOURDONNIERE - 61360 PERVENCHERES  
**RIEDER PELLEREY** (M. ROBERT) - 817 ANCIENNE ROUTE IMPERIALE AUGUSTINHOUSE - 74700 SALLANCHES  
**RIGAUD** (Mme ISABELLE) - DOMAINE DE COUX - 23700 AUZANCES - ☎ +335.55.67.08.00  
**RIGAUD** (Mme NADINE) - 2170 RUE DE MERVILLY - 14290 LA VESPIERE  
**RIGAUT** (Mlle ALEXIA) - 828 RUE DE LA ROSTRAETE - 59940 LE DOULIEU  
**RIGAUT** (Mme SYNDIE) - LA BRETECHE - 44670 PETIT AUVERNE  
**RIGNY** (M. PASCAL) - LA HAUTE NORMANDELIERE - 85260 LA COPECHAGNIERE  
**RIMET** (M. FRANCOIS) - 1 RUE FARRO - 19100 BRIVE LA GAILLARDE  
**RINCE** (Mme THERESE) - 118 RUE DE LA CROIX NIVERT - 75015 PARIS 15  
**RINGOT** (M. JEROME) - LAPPE - 01400 NEUVILLE LES DAMES - ☎ +334.74.55.11.02  
**RINGOT** (Mme LISA) - LAPPE - 01400 NEUVILLE LES DAMES  
**RIPOCHE** (M. THIERRY) - LA COSSE - 36800 MIGNE - ☎ +332.54.47.07.36  
**RIPOCHE** (M. THIERRY) - LA CHAUME - 36800 CHITRAY  
**RIQUIEZ** (M. DANIEL) - 5, CHEMIN DU VALENCON - 80630 BEAUVAL - ☎ +333.22.32.97.20  
**RIQUIEZ** (Mme FLORENCE) - 5, CHEMIN DU VALENCON - 80630 BEAUVAL - ☎ 03.22.32.97.20  
**RIVERLAND** (S.C.E.A.) - LES ESSARTS - 16490 ALLOUE - ☎ +335.45.30.03.55  
**RIVIERE** (Mme GAELLE) - 13 RUE DU COUDRAY - 28130 VILLIERS LE MORHIER  
**RIVOALLAN** (M. ARNAUD) - 34 BIS RUE LOUIS DE CARNE - 29000 QUIMPER  
**ROBART** (Mme GABRIELLE) - 106 CHAUSSEE BRUNEHAUT FERME DU BOIS CHENU - 59530 ENGLEFONTAINE - ☎ +333.27.26.40.31  
**ROBBE** (Mme JULIE) - FANGY - 71490 TINTRY  
**ROBERT** (Mme ISABELLE) - HAMEAU DE JAUGEY 25 RUE DE LA GIRONDE - 21410 BARBIREY SUR OUCHE - ☎ 03.80.49.05.07  
**ROBERT** (Mme ISABELLE) - ELEVAGE DE LA ROCHE 25 RUE DE LA GIRONDE - 21410 BARBIREY SUR OUCHE  
**ROBERT** (Mme MARION) - 25 RUE DE LA GIRONDE - 21410 BARBIREY SUR OUCHE - ☎ +333.80.49.05.07  
**ROBERT** (M. MICHEL) - HAMEAU DE JAUGEY 25 RUE DE LA GIRONDE - 21410 BARBIREY SUR OUCHE - ☎ +333.80.49.05.07  
**ROBERT** (M. MICHEL) - ELEVAGE DE LA ROCHE 25 RUE DE LA GIRONDE - 21410 BARBIREY SUR OUCHE  
**ROBERT** (M. MICHEL) - LES GALOPS - 36500 MEOBECQ  
**ROBERT-QUATRE** (Mme CATHERINE) - 140 CHEMIN DES ESSERTS - 38490 CHIMILIN  
**ROBICHON** (M. SIMON) - 14 RUE DES BUTERRES - 86500 MONTMORILLON - ☎ +335.49.91.37.05  
**ROBIEZ** (M. ALAIN) - DOMAINE DE GUILLOU - 11240 HOUNOUX  
**ROBIN** (Mme ELODIE) - LE BOURG - 18170 MAISONNAIS  
**ROBIN** (M. EMMANUEL) - 32 BRANCILLET - 56800 GUILLAC  
**ROBIN** (M. GERARD) - FONTAINE MARIA ELEVAGE DE FETAN - 56240 CALAN - ☎ +332.97.33.26.24  
**ROBIN** (Mme MARION) - ECURIE DES ARCHES RUELE DES ARCHES - 57130 JOUY AUX ARCHES  
**ROBIN** (Mme NATHALIE) - 24 RUE DE GISORS HARAS DE LA MARNIERE - 60850 LALANDELLE - ☎ +333.44.48.52.06  
**ROBINET** (M. JEAN-CHRISTOPHE) - POISEUIL - 71260 VIRE  
**ROCHE** (M. PAUL-ANTHONY) - 17 RUE D AMANVILLERS - 57130 VERNEVILLE  
**ROCHE** (M. PIERRE LOUIS) - 25 BIS ROUTE DE LA VARIZELE - 42400 ST CHAMOND  
**ROCHFORT** (Mme FRANCOISE) - 12, RUE DE VILLEQUOY - 78610 AUFFARGIS - ☎ +331.34.84.94.54  
**ROCHER** (M. JEAN-FRANCOIS) - LA MOTTE - 89220 ST PRIVE - ☎ 03.86.74.91.30  
**ROCTON** (Mme CLAIRE) - LES GODINAUDS 3 RUE DE LA COTE - 16170 BIGNAC - ☎ +335.45.69.00.39  
**ROCTON** (M. XAVIER) - LES GODINAUDS - 16170 BIGNAC - ☎ +335.45.69.00.39  
**ROCUET** (M. BRUNO) - ECURIES DE LA GOUHARDIERE - 22100 ST HELEN - ☎ +332.96.88.20.86  
**ROCUET** (Mme PASCALE) - LA HOUSSAYE - 22490 PLOUER SUR RANCE - ☎ 02.96.27.11.88  
**RODRIGUES MASCATE** (Mme DOMINIQUE) - LES ECURIES DU LION LA FOLTIERE - 37270 AZAY SUR CHER  
**RODRIGUES MASCATE** (Mme DOMINIQUE) - LA FOLTIERE - 37270 AZAY SUR CHER  
**ROEMER** (M. FRANCOIS) - LE MOULIN DE SAURET - 61340 COLONARD CORUBERT  
**ROGER** (G.A.E.C.) - LA FOULLERIE - 50800 LA LANDE D AIROU - ☎ +332.33.51.28.17  
**ROGER** (Mme LAUREEN) - 2085 RUE DU PUYTHOUCK - 59380 WARHEM  
**ROGER** (M. LUC) - LA FOULLERIE - 50800 LA LANDE D AIROU - ☎ +332.33.51.28.17  
**ROGER-FAGES** (Mme ADELINE) - ELEVAGE DU RANDAL LIEU DIT LE DUC - 48500 LA TIEULE  
**ROGIER WAESELYNCK** (M. BORIS) - LIEU GENNEVILLE - 14950 BEAUMONT EN AUZE  
**ROISNEL** (M. DANIEL) - LA MOITIERE - 50220 POILLEY - ☎ 02.33.48.42.73  
**ROLL** (M. MATHIEU) - LIEU DIT LA CHARLOTTE - 70000 AUXON  
**ROLLAND** (M. DOMINIQUE) - LES FIEFS - 27790 ROSAY SUR LIEURE - ☎ +331.34.76.50.01  
**ROLLAND** (M. ERIC) - LE FRETU - 03270 MARIOL - ☎ 04.70.41.00.49  
**ROLLAND** (M. JEAN DANIEL) - VERCHISY - 21350 BEURIZOT - ☎ +333.80.64.65.45  
**ROLLAND** (Mme MATHILDE) - ROUTE DE SAINT GALMIER - 42330 ST MEDARD EN FOREZ  
**ROLLAND** (Mme STEPHANIE) - LE FRETU - 03270 MARIOL - ☎ +334.70.41.00.49  
**ROLLIER** (Mme MARGAUX) - MAUPERTUIS - 63200 RIOM  
**ROMAIN LECLERCQ** (Mme AURELIE) - 15 RUE DES VALLONS - 33380 MIOS  
**ROME** (M. MICHEL) - LE TREVE - 42600 MORNAND EN FOREZ  
**ROMEYER** (Dr. Vét. YANNICK) - 10 RUE DE LA RESISTANCE - 50570 LA CHAPELLE EN JUGER  
**RONDELOT** (M. YOAN) - LE PETIT ST CYRAN - 36250 ST MAUR  
**RONDET** (M. GERARD) - 2 ROUTE DE VOUGON LA ROCHE - 18200 ST GEORGES DE POISIEUX - ☎ +332.48.96.50.75  
**ROPERCH-BERARDI** (Mlle SYLVIE) - 15 RUE LUCIEN GATINEAU - 28600 LUISANT  
**ROPERT** (M. PIERRICK) - LA VILLE GUINGAMP - 56420 BILLIO - ☎ +332.97.42.34.32  
**ROSE DES VENTS** (G.A.E.C.) - 280 ROUTE DE BAILLEUL - 59270 ST JANS CAPPEL - ☎ +333.28.49.00.10  
**ROSENSTEIN** (Mme JENNY) - CHAMP DE LA GARDE - 71520 CLERMAIN



**ROSI** (M. ARNAUD) - 11 RUE THEODORE ROUSSEAU - 77630 BARBIZON  
**ROSIER** (Mme MARIE-ANNE) - LIEU DIT DU ROUCISSON RD 64 - 51420 NOGENT L ABBESSE - ☎ +333.26.03.24.66  
**ROSSI** (Mme ALIZEE) - 2064 CHEMIN DU PLAN DU PONT - 83400 LES SALINS D HYERES  
**ROSSIGNOL** (Mme ISABELLE) - LE CLOS DE MALGUENAC RUE DES TANNERIES - 88700 RAMBERVILLERS - ☎ +333.29.65.40.92  
**ROSSINI** (Mme VALENTINE) - 5 RUE DE LA CHAUME LIEU DIT RE - 79170 PAIZAY LE CHAPT  
**ROUBAUD** (Mme CECILE) - 289 AVENUE PIERRE SEMARD - 84200 CARPENTRAS - ☎ +334.90.63.96.40  
**ROUBERT** (M. JEAN-FRANCOIS) - LA FERME DU DOMAINE - 61250 LONRAI  
**ROUCHON** (M. ADRIEN) - ECURIE DU MAS DE CHRISTOL - 34230 ST PONS DE MAUCHIENS  
**ROUJOLLE** (Mme MARION) - 5 RUE DE NORMANDIE - 76790 GERVILLE  
**ROULIER** (M. PIERRICK) - L AUMAIE - 49220 LE LION D ANGERS  
**ROULLEAU** (Mme CATHERINE) - 3 RUE DE L EGLISE - 54610 THEZEY ST MARTIN  
**ROUSSEAU** (Mme CORINNE) - LES HARANCHERES - PRUNIER - 49080 BOUCHEMAINE - ☎ +332.41.48.17.81  
**ROUSSEAU** (M. DOMINIQUE) - 48 RUE JEAN MOULIN LA FERME A CHEVAL - 28130 ST PIAT - ☎ +332.37.32.34.80  
**ROUSSEAUX** (Mme ELISE) - 12 RUE JACQUES FERNY - 76760 YERVILLE  
**ROUSSEL** (M. GERARD) - TRECRELIN - 44410 ST LYPHARD  
**ROUSSEL** (Mme MYRIAM) - FANTILHOU - 09210 ST YBARS  
**ROUSSELET** (Mme PASCALE) - RUE DU LAC - 39120 CHAUSSIN  
**ROUSSELLE** (Mme VALERIE-ANNE) - 7 RUE DU DOCTEUR BOURGEOIS - 08170 FUMAY - ☎ +333.24.41.09.73  
**ROUSTAN** (M. JEROME) - 2 RUE DE MULHOUSE - 75002 PARIS 02  
**ROUX** (Mme CAMILLE) - QUARTIER LES SELLES - 26500 BOURG LES VALENCE - ☎ +334.75.83.24.76  
**ROUX** (Mme GERALDINE) - 80 ROUTE DE CREMIERE - 69440 ST LAURENT D AGNY  
**ROUX** (Mme MICHELE) - MAISON ROUGE - 58160 CHEVENON  
**ROUX** (M. YOANN) - 18 RES. KOET BIHAN - 56390 LOCMARIA GRAND CHAMP  
**ROUXEL** (M. GERARD) - BEL AIR - 35340 LIFFRE  
**ROUXEL** (M. JEAN-LUC) - LES LANDES DE LA BROUSSE - 22380 ST CAST LE GUILDO  
**ROY** (M. BRUNO) - ELEVAGE DES ROYS HARAS DE LONG LE BIEF - 71500 ST USUGE - ☎ +333.85.72.12.05  
**ROY** (Mme CELINE) - 56 TER RUE DU CHEMIN VERT - 92100 BOULOGNE BILLANCOURT  
**ROYEZ** (Mme WANDA) - PARKING DES REMPARTS - 43120 MONISTROL SUR LOIRE  
**RUBE** (M. MARC) - LE HAUT MANOIR - 50450 MONTAIGU LES BOIS - ☎ 02.33.61.04.24  
**RUBON** (Mme EMILIE) - LE PETIT MEZERET - 50240 MONTJOIE ST MARTIN  
**RUEL** (Dr. Vét. ELIANE MARIE) - HARAS DE BLONDEL 1 ROUTE DE LA MER - 50480 RAVENOVILLE - ☎ +332.33.41.33.29  
**RUEL** (M. MICHEL) - HARAS DE BLONDEL 1 ROUTE DE LA MER - 50480 RAVENOVILLE - ☎ +332.33.41.33.29  
**RUGGIERI** (Mme EVA) - 68 RUE MADAME - 75006 PARIS 06  
**RUITON** (M. THOMAS) - 23, CHEMIN DU COMBERT - 69570 DARDILLY  
**RUIU** (M. FABRICE) - 5 RUE D'ALSACE - 26130 ST PAUL TROIS CHATEAUX  
**RUIZ** (Mme MELANIE) - 1 RUE DE LA PLAINE - 77760 RUMONT



**SABARLY** (Mme MARINETTE) - 4 ROUTE DE VIELLEVILLE - 23320 MONTAIGUT LE BLANC - ☎ +335.55.81.30.38  
**SABATERIE** (Mme CHARLOTTE) - 193 LIEU DIT LA BROUTE - 79270 FRONTENAY ROHAN ROHAN  
**SABATIER** (M. GERARD) - 21, RUE CINO DEL DUCA - 75017 PARIS 17 - ☎ 01.40.68.05.78  
**SABATIER** (Mme MARIANNE) - 350 CHEMIN DE COURCELLES LES ECURIES DE ST GERMAIN - 10120 ST GERMAIN - ☎ +333.25.75.68.12  
**SABLON** (M. FABRICE) - 2 RUE DES MEMOIRES - 38890 VASSELIN  
**SABRAS** (E.A.R.L.) - HARAS DU THEILLET LA MORDANTIERE - 72540 CHEMIRE EN CHARNIE  
**SACCARD** (M. GILLES) - LA MARIONNIERE - 79800 SOUDAN - ☎ 05.49.06.08.81  
**SACLIER** (Mme LOLITA) - SCIVOLIERES - 71240 JUGY  
**SADOUN** (M. ERIK) - 2 CHEMIN DES SABLES - 37310 AZAY SUR INDRE - ☎ +332.47.91.54.89  
**SADOUN** (Mme ISABELLE) - 2 CHEMIN DES SABLES - 37310 AZAY SUR INDRE  
**SAILLARD** (M. JEAN-LUC) - 2 LA COUARDERIE ELEVAGE DU MOULIN - 50320 ST JEAN DES CHAMPS - ☎ +339.66.42.45.01  
**SAILLET** (M. DENIS) - 16, RUE DU HAC - 54260 NOERS - ☎ 03.82.26.50.73  
**SAINSARDOS** (M. BERNARD) - GRINGAU - 82360 LAMAGISTERE - ☎ +335.63.39.96.44  
**SAINT LEGER** (E.A.R.L.) - 67 RUE ROLAND MARIAGE - 60120 CHEPOIX - ☎ +333.44.51.91.27  
**SAINT MARTIN** (M. BERTRAND) - LA TEOULERE - 47360 ST SARDOS - ☎ +335.53.47.17.01  
**SAINT PAUL** (Mme HELENE) - LE PONT - 31360 CASTILLON DE ST MARTORY - ☎ +335.61.87.37.88  
**SAINTE KOHAUT** (Mme AURELIA) - LIEU DIT LE MONT HARAULT - 27230 ST GERMAIN LA CAMPAGNE - ☎ +332.32.46.08.08  
**SAINTHUILE** (M. DENIS) - 9 HAMEAU D OSTERGNIES - 59680 COLLERET - ☎ +333.27.67.77.17  
**SAIVRES** (Mme LEA) - LE MAINE BLANC - 16410 BOUEX  
**SAIVRES** (M. LIONEL) - LE MAINE BLANC - 16410 BOUEX - ☎ +335.45.24.96.12  
**SALADIN** (M. HUBERT) - 30 RUE REPOND - 33000 BORDEAUX  
**SALAGNAT** (M. ALAIN) - 20 RUE MAL DE LATRE DE TASSIGNY - 54360 DAMELEVIERES - ☎ +333.83.75.70.83  
**SALANGRE** (M. EDOUARD) - 3 CLOS DU PETIT VALLON - 59320 ENGLOS  
**SALLA** (M. MATTHIEU) - LA LANDETTE - 53150 LA CHAPELLE RAINSOIN  
**SALLAUD** (M. THIERRY) - PURZEAU - 85570 L HERMENAULT - ☎ +332.51.00.18.32  
**SALLE** (M. JEAN-CHRISTOPHE) - LA GRANDE QUEUE DE RATTE - 71390 ST MARTIN D AUXY  
**SALLES** (M. DANIEL) - 10 CHEMIN DE COMBE AYAT LE BOIS - 38110 CESSIEU  
**SALLES** (Mme EVELYNE) - LAPEYRERE - 32260 SEISSAN  
**SALLES** (M. WILLIAM) - LIEU DIT A LA PEYRERE - 32260 SEISSAN  
**SALMHOFER** (Mme EDDA) - 41 RUE MOCQUESOURIS - 89100 SENS  
**SALMON** (Mme CATHERINE) - BELLEVILLE - 35800 ST BRIAC SUR MER  
**SALMON** (Mme CHARLOTTE) - 4 RUE DE LA CROIX DE BOIS - 01360 LOYETTES

**SALOMEZ** (M. ADRIEN) - HARAS DES 3 BORNES - 09100 PAMIERIS  
**SALOMEZ** (M. LUC) - LE PETIT ESPARIS - 33210 MAZERES  
**SALTEL** (M. ANDRE) - RUE DES YOLES - 58470 MAGNY COURS  
**SALVADOR** (M. PAUL) - RUE BASSE - 81140 CASTELNAU DE MONTMIRAL  
**SAMBOURG** (M. FREDERIC) - 1 ROUTE DU PRIEURE SEGRES - 77540 BERNAY VILBERT  
**SAMSON** (Mme PEGGY) - LA FERME VILLAGE DE L EGLISE - 50700 MONTAIGU LA BRISETTE  
**SANSON** (Mme CLAIRE) - ROUTE DE SAINT MARDS LA GARE LA SCIERIE - 14290 COURTONNE LES DEUX EGLISES  
**SANSON** (M. EDOUARD) - LE FIEF MARAIS - 50440 VAUVILLE - ☎ 02.33.04.52.59  
**SANSON** (Mme FANNY) - LA FOSSE ROUTE DE FORMENTIN - 14340 MANERBE  
**SANSON** (M. HUGUES) - 20 ROUTE DE COUVILLE - 50340 BENOITVILLE - ☎ +339.80.46.06.86  
**SANSON** (M. MICHEL) - LE FIEF MARAIS - 50440 VAUVILLE - ☎ +332.33.04.52.59  
**SANSONI** (Mme MAGALI) - 2 ALLEE DES LAURIERS - 01390 ST MARCEL  
**SANZ BOZAL** (M. JUAN JOSE) - CHEZ HARAS DE SAMES - E. ELIE QUARTIER DES ILES - RTE ADOUR - 64520 SAMES  
**SAOUD** (Mme FAHDA) - CHEZ MR GILLES BAUMANN KERHERN BRENELO - 56660 ST JEAN BREVELAY  
**SAPIN** (M. XAVIER) - 7 RUE DU MARAIS - 51500 TAISSY - ☎ +333.26.86.50.23  
**SARAGAGLIA** (M. DOMINIQUE) - 36 GRAND RUE - 55160 PAREID - ☎ +333.82.84.13.70  
**SARAZIN** (M. ANTOINE) - 10 RUE DU CHATEAU - 08300 BIERMES  
**SARAZIN** (Mme CARINE) - 1 RUE DU MOULIN BIZANCOURT - 60130 AVRECHY - ☎ +333.44.51.87.40  
**SARFATI** (M. FRANK) - 46 RUE DE MEUDON - 92100 BOULOGNE BILLANCOURT  
**SAULNIER** (Mme ALIZEE) - 2 LES MAGNOUX - 18160 LA CELLE CONDE  
**SAUMONT** (M. PIERRE) - 4 IMPASSE DE LA COUDDE - 41110 POUILLE  
**S AUSSEY** (Dr. Vét. AMELIE) - 2 LA VILLE DU BOIS - 44650 LEGE  
**SAUVALLE** (M. ANTOINE) - 2 CHEMIN DE COLOMBELLES - 14980 ROTS  
**SAUVAT** (Mme JULIE) - LA FORESTERIE FERME CTRE EQUESTRE RTE DE SPAY - 72700 ALLONNES  
**SAUVE** (M. CLAUDE) - 9 LA BESRURIE - 50530 SARTILLY - ☎ 02.33.60.40.61  
**SAVARE** (Mme CATHERINE) - LA COUR - 72240 LA CHAPELLE ST FRAY  
**SAVARY** (S.N.C.) - HARAS DE RAMPAN - 50500 ST COME DU MONT - ☎ 02.33.42.10.97  
**SAVATIER** (Mme CHRISTIANE) - LA CHUTELIERE - 79390 LA FERRIERE EN PARTHENAY  
**SAVATIER DUPRE** (Mme LEA) - 34RTE DE TERNANTEUIL - 79220 GERMOND ROUVRE  
**SAVATIER** (M. LAURENT) - BREILBON 34, ROUTE DE TERNANTEUIL - 79220 GERMOND ROUVRE - ☎ +335.49.04.06.74  
**SAVIGNE** (M. PASCAL) - GUINARD - 56800 CAMPENEAC  
**SAVOINI** (M. FABIAN) - 486 ROUTE DES FEES - 74140 BALLAISON  
**SCANO** (Mme MICHELINE) - IMPASSE AMIDEL - 02260 ROCQUIGNY  
**SCARPETTINI** (M. FRANCOIS) - PONT NEUF PIERRE HACHEE - 73190 APREMONT  
**SCEAU DE LAPLEURRE** (S.C.E.A.) - 10 RUE DE LA LIBERATION - 51230 PLEURS - ☎ +333.26.42.05.93  
**SCELLES** (M. SEBASTIEN) - 1 LES PLANQUES - 50700 SAUSSEMESNIL  
**SCHALLER** (Mme ALBANE) - 126 RUE DE L ECOLE - 76690 CLAVILLE MOTTEVILLE - ☎ +332.35.33.30.19  
**SCHALLER** (Mlle AMELIE) - 126 RUE DE L ECOLE - 76690 CLAVILLE MOTTEVILLE - ☎ 02.35.33.30.19  
**SCHALLER** (M. ARNAUD) - 126 RUE DE L'ECOLE - 76690 CLAVILLE MOTTEVILLE - ☎ 02.35.33.30.19  
**SCHALLER** (Mme MARIA) - 126 RUE DE L ECOLE - 76690 CLAVILLE MOTTEVILLE  
**SCHIER** (M. ALEXANDRE) - 4 RUE DU PETIT PARIS - 54120 THIAVILLE SUR MEURTHE  
**SCHIER** (M. ALEXANDRE) - 14 BIS LE PETIT PARIS - 54120 THIAVILLE SUR MEURTHE  
**SCHIER** (Mme BEATRICE) - 4 LE PETIT PARIS - 54120 THIAVILLE SUR MEURTHE - ☎ 03.83.71.44.82  
**SCHLAPFER GOLL** (Mme SUSANNE) - LES JEAN BEL - 70000 QUINCEY - ☎ +333.84.76.82.23  
**SCHLEIFFER** (E.A.R.L.) - 15 RUE DE LA MESANGE - 67350 UHRWILLER - ☎ +333.88.72.20.98  
**SCHMIDT** (M. JEAN-EMMANUEL) - FERME LUTTERBACH - 67430 VOELLERDINGEN - ☎ +333.88.00.05.36  
**SCHNEIDER** (Mme VANILLE) - LE BOIS HAUT - 11320 MONTMAUR  
**SCHOEPFER** (Mme SYLVIE) - 8 RUE CHANOINE SIG - 68920 WETTOLSHEIM  
**SCHOUE** (Mme CORINNE) - CHEZ OMER LEGOUPI LA MARTINERIE - 50310 ST MARTIN D ADOUVILLE  
**SCHULHOF** (M. JEAN-PAUL) - ECURIE DE BELLE COSTE CHEMIN DE BELLE COSTE - 30132 CAISSARGUES  
**SCHULTE** (Mme HELENE) - GROUSSET - 47270 ST URClSSE - ☎ +335.53.66.50.49  
**SCHULTHESS** (M. JEAN-LOUIS) - 5, PLACE PAUL BEAUFORT - 51510 FAGNIERES  
**SCHULZ** (M. ERIC) - CLUB EQUESTRE DE MOSNET - 63300 THIERS - ☎ +334.73.80.03.35  
**SCHUMACHER** (Mme DANIELLE) - 4, RUE SAINT MAURICE - 57620 LEMBERG - ☎ +333.87.06.80.28  
**SCHUMACHER** (M. DOMINIQUE) - 4 RUE SAINT MAURICE - 57620 LEMBERG - ☎ +333.87.06.40.53  
**SCHWARTZ** (Mme MARIE) - FERME BELLEVUE - 57380 MAINVILLERS - ☎ +333.87.94.32.36  
**SCHWARTZ** (M. ROLAND) - FERME BELLEVUE - 57380 MAINVILLERS  
**SCHWARZ** (M. PIERRE) - MAISON FORESTIERE SEELBERG - 67340 ROTHBACH  
**SCHWEIGER** (Mme SABINE) - ECURIE DU LOTI PUITTS 8 - 67250 MERKWILLER PEHELBRONN - ☎ +333.88.80.90.10  
**SCIE** (M. JEAN-MARC) - ECURIE DE PHILIPOU 870 ROUTE DE POTIE - 31450 MONTLAUR  
**SCRIVE** (M. BENOIT) - CHAMONT - 38890 ST CHEF - ☎ +334.74.92.44.32  
**SCRIVE** (M. GAETAN) - 2366 ROUTE DE CHAMONT CHAMONT - 38890 ST CHEF - ☎ +334.74.92.44.32  
**SCRIVE** (M. GONZAGUE) - 2366 ROUTE DE CHAMONT - 38890 ST CHEF - ☎ +334.74.92.44.32  
**SCRIVE** (Dr. Vét. THIBAUT) - 2 BIS ROUTE DE GREVILLY - 14400 TOUR EN BESSIN  
**SEBEN** (S.A.R.L.) - 1 CHEMIN DES NEUFS MOULINS - 90400 BOTANS  
**SEDILLE** (Mme EMMANUELLE) - 1 RUE VOIE ROMAINE - 28270 BEAUCHE  
**SEDZE** (M. JEAN-MICHEL) - 3 B COTE MAUHOURET - 64510 MEILLON  
**SEGUILLON** (Mme SYLVIE) - 18 AVENUE DE LA GARE - 91570 BIEVRES  
**SEICHEPINE** (Mme BRIGITTE) - 10 IMPASSE DU PATURAL - 57220 HINCKANGE  
**SEICHEPINE** (M. DENIS) - HARAS D ELVANGE 28 RUE DE LORRAINE - 57690 ELVANGE - ☎ +333.87.94.25.37  
**SEICHEPINE** (Mlle ESTHER) - RUE DU GENERAL MIOLLIS - 57000 METZ  
**SEICHEPINE** (M. MARC) - 10 IMPASSE DU PATURAL - 57220 HINCKANGE  
**SEILLET** (M. REMY) - QUARTIER ROYAS - 07800 ST LAURENT DU PAPE  
**SELLERIE LE PADDOCK** (E.U.R.L.) - DOMAINE DU PRE ROUTE DE SAINTE SOLANGE - 18390 ST GERMAIN DU PUY

**SELLIER** (Mme CHRISTELLE) - 14 IMPASSE DE KEROYAL - 56400 PLOUGOUMELLEN

**SELS** (M. JEAN-PAUL) - ELEVAGE DE BURGO LA LANDE DE BURGO - 56420 GUEHENNO - ☎ +332.97.60.32.05

**SELS** (M. JEAN-PAUL) - LA LANDE DE BURGO - 56420 GUEHENNO

**SELVA** (M. SERGE) - HARAS DE LA FONTAINE - 91640 VAUGRIGNEUSE - ☎ +331.64.58.96.60

**SEMENENKO** (Mme EMMANUELLE) - LE TERTRE - 53250 NEUILLY LE VENDIN

**SEMENENKO** (Mme VIRGINIE) - LE TERTRE - 53250 NEUILLY LE VENDIN

**SENAC** (M. ANTHONY) - LES COUDRETTES 200 ROUTE SUR LE MEU - 74120 MEGEVE

**SENANGE** (M. JEAN-PIERRE) - MAUREPAS - 89500 LES BORDES - ☎ +333.86.96.08.14

**SENECHAL** (M. CLAUDE) - LE BOUT DE LA RUE - 45260 MONTEREAU - ☎ +332.38.87.72.39

**SENECHAL** (M. HUBERT) - LA CHARLOTTE - 72140 NEUVILLETTE EN CHARNIE - ☎ +332.43.88.64.47

**SENGEL** (M. OGAN) - CHEZ M. VINCENT EMMANUEL 4 LE NORON - 50680 ST CLAIR SUR L ELLE

**SENIGALLIA** (M. BRUNO JEAN) - CHATEAU DES FOUGERAYS AVENUE DU DOCTEUR BERNOU - 44110 CHATEAUBRIANT

**SENIGALLIA** (Mme OLIVIA DIANE) - LES FOUGERAYS EVENUE DU DR BERNOU - 44110 CHATEAUBRIANT - ☎ +332.44.05.11.85

**SERAFINI** (Mme CELINE) - HAMEAU LES THORETS 4 IMPASSE DE LA DEBLAVE - 89320 CERISIERS

**SERGENT** (Mme NOEMIE) - 110 BOULEVARD DE LAMBALLE - 45400 FLEURY LES AUBRAIS

**SERVANT LAVIOLETTE** (Mme FLORENCE) - ELEVAGE DU CAUSSE MAS DE MALBOSC - 12520 AGUESSAC - ☎ +335.65.59.07.02

**SERVIN** (M. YVAN) - LE GRAND GUE - 22690 PLEUDIHEN SUR RANCE

**SEURE** (Mme CAROLINE) - 2 ROUTE ERVY LE CHATEL - 10210 VANLAY - ☎ +333.25.41.56.42

**SEURE** (Mme CAROLINE) - 89500 BUSSY LE REPOS

**SEUREAU** (Mme ROSELYNE) - LES GRAIS DE VIENAY ROUTE DE LA BICHONNIERE - 79200 VIENNAI

**SEVIN** (Mme FANNY) - PLAN DU BOUTONNET - 34380 ARGELLIERS

**SHAMROCK** (E.U.R.L.) - LE BAS VERCLE - 35740 PACE - ☎ +332.99.68.90.20

**SHARP** (Mme JOSEPHINE) - 1 RUE DU PIGEONNIER ELEVAGE DE L'HACIENDA VIROLLET - 17490 MACQUEVILLE

**SHARP** (Mme JOSEPHINE) - 24 RUE DU Puits DE BALLANS - 17160 BALLANS

**SIBIOUDE** (Mme MURIEL) - CHIGNAC - 24460 ST FRONT D ALEMPS - ☎ +335.53.06.34.27

**SIBIOUDE** (M. PHILIPPE) - CHIGNAC - 24460 ST FRONT D ALEMPS - ☎ +335.53.06.37.27

**SICOT** (M. MAURICE) - LA TRIBAUDAINE - 28480 ST DENIS D AUTHOU

**SIDO GOURHANT** (Mme MAELLA) - CLOS DE KERGOINOU - 29880 GUISSENY

**SIĞENTHALER** (M. SAMUEL) - CHEZ EARL ELEVAGE DU THOT LA SAUVAGERIE - 38 RUE ST ELOI - 50760 REVILLE

**SIGNORET** (M. FREDERIC) - 980 CHEMIN DE LA SOUPE - 01240 CERTINES

**SIGNORET** (M. GEOFFROY) - 86 RUE ROGER SALENGRO - 51430 TINQUEUX - ☎ +339.50.60.04.80

**SIGRIST** (Mlle ELISA) - CHATEAU BELLEVUE - 88340 LE VAL D AJOL

**SIGRIST** (M. RUDOLF) - 56, ROUTE DE LA CHAUME CHATEAU DE BELLEVUE - 88340 LE VAL D AJOL

**SIMON** (M. BRUNO) - KERGUEREVA - 22870 ILE DE BREHAT

**SIMON** (Mme CAMILLE) - HAMEAU MONTIRLY - 14490 LE TRONQUAY

**SIMON** (M. JEAN-FRANCIS) - KERGUEREVA - 22870 ILE DE BREHAT - ☎ +332.96.20.05.88

**SIMON** (Mme MARIE HELENE) - KERGUEREVA - 22870 ILE DE BREHAT - ☎ +332.96.20.05.88

**SIMON** (M. PATRICK) - CENTRE UCPC ROUTE DE TOULVEN - 29000 QUIMPER - ☎ +332.98.54.89.35

**SIMON** (M. PIERRE -ATHANASE) - MANOIR DE POSLAZOU - 29800 PLOUDIRY

**SIMON-BENARD** (Mme LAURENCE) - LE BOURG - 14230 OSMANVILLE - ☎ +332.31.10.14.93

**SIMONET** (Mme ESTELLE) - 4 RUE D ATHENES - 78990 ELANCOURT

**SIMONET** (M. PHILIPPE) - 3, MILHAC - 87250 FROMENTAL - ☎ +335.55.76.00.31

**SIMONIN** (M. DOMINIQUE) - 591 ROUTE DE BULGNEVILLE HARAS DU ROND PRE - 88140 SURIAUVILLE - ☎ +333.29.08.64.20

**SINGER** (M. DANIEL) - 11, RUE D'OUVERT - 62138 VIOLAINES - ☎ +333.20.52.06.65

**SIRI** (M. DAMIEN) - 23 TER RUE DOMINIQUE LARREY - 10500 BRIENNE LE CHATEAU

**SIX** (M. CHRISTOPHER) - HARAS DE LA CENDRINIERE ROUTE DE LA BOISSIERE - 78125 GAZERAN

**SLAOUTI** (M. PHILIPPE) - 40 LA VILLATTE - 23000 STE FEYRE

**SNOECK** (Mme BERNADETTE) - SAFFRAGNE ELEVAGE DE BELLE - 47110 ALLEZ ET CAZENEUVE - ☎ +335.53.01.34.74

**SOCIETE ATA EVENT RACE** - CHEZ ELEVAGE DE LA PETITE HOGUE - 78610 AUFFARGIS

**SOLLELIS** (M. MICHEL) - LE BOURG - 63220 CHAUMONT LE BOURG - ☎ +334.73.95.15.54

**SOMBARDIER** (M. EVAN) - PEZARD - 87210 LE DORAT

**SORRIBAS** (Dr. Vét. IGNACIO-HECTOR) - CLINIQUE VETERINAIRE L ORANGERIE 3 TER ROUTE DE BORDEAUX - 65320 BORDERES SUR L ECHEZ - ☎ +335.62.55.11.40

**SOUCIN-ROUTURIER** (Mme LUDIVINE) - 9 LA FERRIERE - 17210 BUSSAC FORET - ☎ +335.57.68.21.82

**SOULARD** (M. DANIEL) - 420 ROUTE DE CONDAMNAZ FERME EQUESTRE MALAFRETAZ - 01340 MALAFRETAZ

**SOULAT** (Mme GAELLE) - LA FOUGERE - 42110 ST MARTIN LESTRA

**SOULE** (Mme VALERIE) - 2 RUE DU 19 MARS 1962 - 15300 LAVEISSIERE

**SOULLARD (FILS)** (M. GERARD) - LA BELLETIERE 7 RUE DES PATURES - 85500 LES HERBIERS - ☎ +332.51.66.91.15

**SOULLARD** (M. GUY MARIE) - LA LOUISIERE - 85500 BEAUREPAIRE - ☎ 02.51.07.74.66

**SOUS** (Mme EMILIE) - 117, RUE DE METZ RESIDENCE 1 CLOS SAINT HUBERT - 57970 ILLANGE

**SOYEUX DE GORRE** (Dr. ALAIN) - PRIEZ - 58320 POUQUES LES EAUX

**SOYEUX** (M. PHILIPPE) - 7 BD ROUGEMENT - 13012 MARSEILLE 12

**SPEZIANI** (Dr. Vét. BENOIT) - CLINIQUE VETERINAIRE 20 RUE CHARLES GRANGER - 72600 MAMERS - ☎ +332.43.34.37.22

**SPEZIANI** (Mme EMILIE) - 20 RUE CHARLES GRANGER - 72600 MAMERS

**SPILMANN** (M. MATHIAS) - LA PRISE L AMBOIS - 85000 MOULLERON LE CAPTIF

**SPILMANN** (M. PIERRE) - LES PETITES PRISES LA PRISE D'AMOIS - 85000 MOULLERON LE CAPTIF

**SPORT I.D.F. PARC DES LYONS** (S.A.R.L. PROMO) - 2, RUE DE LESIGNY - 94440 SANTENY - ☎ +331.43.86.05.36

**STALAVEN** (Mme MURIEL) - LA VILLE BREHAUT - 22590 TREGOMEUR

**STAMPFLI** (Mme ALEXANDRA) - C/O VINCENT EMMANUEL 4 LE NORON - 50680 ST CLAIR SUR L ELLE

**STANCZAK** (M. WLODZIMIERZ) - FERME DE LA PETITE HOGUE - 78610 AUFFARGIS

**STANKO** (Mme JENNIFER) - 2863 RUE AUGUSTE VARMANCOURT - 71450 BLANZY

**STAUFFER** (M. FRANCIS) - LES PERRIERS - 61400 LE PIN LA GARENNE - ☎ +332.33.83.57.22

**STAZEWSKI** (M. CHRISTIAN) - 2 RUE DE MONTJOIE - 63700 YOUS

**STAZEWSKI** (Mme ISABELLE) - 35 RUE DE MONTJOIE - 63700 YOUS



**STEINLOCHER** (Mme MARLENE) - 805 ROUTE DE LA PLAINE - 73110 DETRIER  
**STENGER** (Mme LAETITIA) - 5 RUE DES MESANGES - 41400 MONTRICHARD  
**STEPHAN** (M. MICHEL) - LANDEVENNEC - 29880 PLOUGUERNEAU - ☎ 02.98.04.59.00  
**STEPHAN** (Mme SOPHIE) - 1, RUE NOTRE DAME - 22200 GUINGAMP - ☎ +332.96.44.32.94  
**STERN** (Mme BRIGITTE) - 25, RAMPE DE COLOGNY - 1223 COLOGNY GENEVE - SUISSE - ☎ +332.27.36.20.23  
**STERN** (Mme BRIGITTE) - CHEZ M. YVES DAMIANS ELEVAGE DU PETIT BOCHARD - 01800 LE MONTELLIER - ☎ +334.78.06.61.60  
**STERN** (Mme BRIGITTE) - CHEZ MME EUGENIE BUISSON ECURIE DES BARRIS - 26320 ST MARCEL LES VALENCE  
**STOCK** (M. ROGER) - 3 RUE DE LA MAIRIE - 67430 DEHLINGEN - ☎ +333.88.01.45.75  
**STOCK** (M. ROGER) - 9 RUE DE L ETANG - 67430 DEHLINGEN - ☎ +333.88.01.41.82  
**STORGATO** (Mme MARINA) - LES COEURIES - 50250 MONTGARDON - ☎ +332.33.46.02.22  
**STRAGIER** (M. PHILIPPE) - 19, GRANDE RUE LE BUT DAVID - 60850 PUISEUX EN BRAY - ☎ +333.44.82.57.21  
**STRAT** (Mme DIANE) - FERME DE LA POULARDIERE D7 - 45240 MARCILLY EN VILLETTE - ☎ +332.38.76.19.59  
**STRAUMANN** (M. FRANK) - 108 RUE DE VILLECHIEN - 50180 AGNEAUX - ☎ +332.33.06.91.97  
**STRIPPOLI** (Mme VANESSA) - 96 RUE DES GRIVES - 38920 CROLLES  
**STROM** (Mme ISABELLE) - CHEZ HARAS DE VILLERS RUE PASTEUR - 60600 ERQUERY  
**STUCKI** (Dr. Vét. JEAN-PHILIPPE) - ROUTE DE COEUVE 19 CLINIQUE DE LA CONDEMENE - 2900 PORRENTURY - SUISSE - ☎ +413.24.66.20.77  
**SULTAN KHALIFA AL-NEHAYAN** (SHEIKHA ALYAZIA) - CHEZ EARL HARAS DE THOUARS - 47340 CASTELLA  
**SUR SEREIN MME BRIGITTE VILAIN** (CENTRE EQUESTRE DE CHEMILLY) - 49 RUE DU PONT - 89800 CHEMILLY SUR SEREIN - ☎ +333.86.42.44.65  
**SUSS** (Mme STEPHANIE) - 23 RUE DU MARECHAL LECLERC - 10110 MAGNANT



**TABRANT** (M. PHILIPPE) - LA TUILERIE - 18170 MORLAC  
**TAILLARD** (Mme ADELE) - 3 LE BRANDAY - 44270 LA MARNE  
**TALBOURDET** (Mme CLAIRE) - C/O MR VICTOR TALBOURDET ROZ FAO - 22480 ST GILLES PLIGEAUX  
**TALLET** (Mlle SANDRINE) - LES ETANCHOUX - 24270 SARLANDE  
**TALMA** (Mme ZOE) - 1 RUE DES MARTYRS - 62920 GONNEHEM  
**TAMBOURIN** (M. JOEL) - 14 RUE ERNEST PELLOTIER - 04400 BARCELONNETTE  
**TAMBURINI** (Mme LAETITIA) - 27 RUE DE CHENEBIER - 70400 CHALONVILLARS - ☎ +333.84.21.87.53  
**TAMPE** (Mme ANNE) - LA PIROTAIS - 22100 TRELIVAN  
**TANCOGNE** (Mme CHRISTINE) - SAINT GREGOIRE - 47330 DOUZAINS  
**TANGUY** (Mme MAELLE) - LE MOULIN CALAIRE - 22960 PLEDRAN - ☎ +332.96.33.16.87  
**TANNIERES** (M. THIERRY) - 32 RUE CHARLES DE GAULLE - 02110 MONTBREHAIN - ☎ +333.23.63.29.36  
**TANNIOU** (Mme CYRIELLE) - CREAC'H GALLIEC - 29510 LANDUDAL  
**TARDIEU** (M. JEAN-NOEL) - LE CABANON - 04170 ST ANDRE LES ALPES - ☎ 04.92.89.05.44  
**TARDIEUX** (M. THIBAUD) - SCEA DES SABLONS LE SABLON - 16330 VARS - ☎ 05.45.39.81.15  
**TARLE** (Dr. Vét. FABIENNE) - CHEMIN DE LA PETITE GARENNE - 49480 ST SYLVAIN D ANJOU  
**TATIN** (Mme STEPHANIE) - LA GAUDINIERE - 50220 MARCILLY  
**TATON** (Mme SYLVIE) - 2, RUE DES LILAS - 54380 SAIZERAIS - ☎ +333.83.24.63.78  
**TAUGOURDEAU** (M. DIDIER) - HARAS DE MORMOULINS - 28210 CHAUDON  
**TAUGOURDEAU** (M. LUDOVIC) - HARAS DE MORMOULINS ROUTE DE BOISSY - 28210 CHAUDON  
**TAVERNIER** (M. JEAN-PIERRE) - 16 RUE DES CHEVALIERS - 80220 GAMACHES - ☎ +333.22.26.15.61  
**TAYOL** (Mme PASCALE) - GRANGE NEUVE - 01800 LE MONTELLIER - ☎ +334.78.06.37.67  
**TCHEHREHGOCHA** (M. HARRY) - LIEU DIT CHAMP DE L'IF - 61470 HEUGON  
**TCHEHREHGOCHA** (M. OMID) - LIEU DIT CHAMP DE L'IF - 61470 HEUGON  
**TEDESCHI** (M. JOSEPH) - CHEMIN DE MIZANDE LE QUARRE - 77169 ST SIMEON  
**TEJEDO** (M. ERIC) - RUE ROBERT CAUMONT IMM. P - LES BUREAUX DU LAC - 33049 BORDEAUX CEDEX  
**TELLIER** (M. MAXENCE) - 34 RUE RENE DORME - 78330 FONTENAY LE FLEURY  
**TERRIER** (M. RENE) - TREZOIRE - 71290 SIMANDRE - ☎ +333.85.32.40.10  
**TERTRE** (Mme BERENICE) - KERVINDAL - 29370 CORAY  
**TESNIERES** (M. CHARLIE) - LE CERISIER - 50370 BRECEY  
**TESTE** (M. DANIEL) - DOMAINE DE BONNERY - 81200 CAUCALIERES - ☎ +335.63.98.95.40  
**TEXIER** (Mme DOLORES) - 29 RUE DE L'HERMITAGE - 85700 ST MESMIN - ☎ +332.51.91.22.38  
**THALAMOT** (Mme MAINA) - SAPIN ENGAN - 56620 PONT SCORFF - ☎ +332.97.32.62.97  
**THEAU** (M. DOMINIQUE) - 10 RUE DE L'OISIERE - 17740 STE MARIE DE RE  
**THELLIER** (M. CHARLES) - 34 RUE SAINT AMABLE - 63200 RIOM  
**THELLIER** (M. CHARLES) - 18 RUE DU MARCHE CHATEAU D'ESCUROLLES - 03110 ESCUROLLES  
**THERY** (Mlle CATHERINE) - 55 AVENUE DAUMESNIL - 94160 ST MANDE  
**THERY** (Mme ISABELLE) - 8, RUE DE L'EPINETTE - 80132 BELLANCOURT - ☎ +333.22.24.99.08  
**THEVENIN** (M. ERIC) - CHATEAU DE LA FERTE - 36260 REUILLY - ☎ +332.48.51.75.87  
**THIBAUT** (M. PATRICK) - 2 RUE D'ARRAS - 62123 BERNEVILLE - ☎ +333.21.55.75.48  
**THIEBOT** (M. JEAN-BAPTISTE) - 4, LA MAISON - 50340 BENOITVILLE - ☎ +332.33.52.51.49  
**THIEC** (M. FRANCOIS) - KERANTOUZE - 29350 MOELAN SUR MER - ☎ 02.98.39.64.07  
**THIERY** (M. ALEXANDRE) - 3 CHEMIN DES BORDAGES - 49310 MONTILLIERS  
**THIEURMEL** (M. ALAIN) - LE BOURG - 50450 LE MESNIL AMAND - ☎ +332.50.06.00.80  
**THIEUSLIN** (M. BENOIT) - 12 RUE JACQUES FERNY - 76760 YERVILLE  
**THIRIET** (M. FRANCIS) - 33 CHEMIN DE FRISCATI - 54300 LUNEVILLE - ☎ 03.83.73.54.08  
**THIRIET** (Mme MARIE-LAURE) - 33 CHEMIN DE FRISCATI STEF/SDF ECURIE DELORME - 54300 LUNEVILLE - ☎ +333.83.73.54.08  
**THIRIFAYS** (M. HUBERT) - LA MOTTE ST JEAN CHEMIN DE MAUPAS - 02200 SOISSONS - ☎ +332.23.74.42.72  
**THIRY** (Mme MARION) - ELEVAGE D'ACY LES VIGNES - 87110 SOLIGNAC

**THIRY** (Mme MARION) - LOGEMENT 35 90 AVENUE ST ELOI - 87110 SOLIGNAC  
**THIVIN** (Mme NATHALIE) - LE JO BLANC LE GENETOIS - 18220 SOULANGIS  
**THOLLON** (M. GABRIEL) - 1908 ROUTE DE CHAMONT LA GOUTELLE - 38890 ST CHEF - ☎ +334.74.92.50.89  
**THOMA** (Mlle PAULINE) - ROUTE DE ROUVROY - 60120 BRETEUIL  
**THOMAS** (Mlle ANNICK) - 1 RUE DES HUGUENOTS - 02620 BUIRONFOSSE  
**THOMAS LEPAGE** (M. DANIEL) - LE PIN - 35750 IFFENDIC  
**THOMAS** (Mme MARIE) - 16 RUE DES ORFEVRES - 67800 BISCHHEIM  
**THOMAS** (Mme SYLVIE) - LA BOUVERIE - 53600 MEZANGERS  
**THOMAS** (Mme YAELLE) - 41 RUE DE SPATIEL - 88500 PUZIEUX  
**THOUENON** (Mme CHRISTINE) - ELEVAGE DE LAUNAY 5 RUE DU PRE BOISSEL - 22170 PLELO  
**THOUENON** (M. NICOLAS) - 22170 PLELO  
**THOURY** (M. ALEXANDRE) - LE BOURG - 50600 MILLY  
**THURNEYSSSEN** (Mme ANNE) - 680 RUE DES SAULTS - 50750 ST EBREMOND DE BONFOSSE  
**THUSY** (Mme ALIZEE) - 49120 COSSE D ANJOU  
**TIBERGHIE** (M. FRANCK) - 97 RUE DE LA CROIX - 59510 HEM - ☎ 03.20.75.54.17  
**TIBERGHIE** (Mme OLIVIA) - 97 RUE DE LA CROIX - 59510 HEM  
**TIERNY** (Dr. Vét. DOMINIQUE) - 9 RUE JULES HERBAUT - 59830 CYSOING - ☎ +333.20.34.41.34  
**TILLET** (Mme ESTELLE) - LA BESSIERE - 12110 CRANSAC - ☎ +335.65.64.67.13  
**TILLOY** (M. ALBAN) - 16 RUE DU QUESNOT - 80290 MARLERS  
**TILLOY** (Mme ANNE-SOPHIE) - 16 RUE DU QUESNOT - 80290 MARLERS  
**TIP TOP CHEVAL** (E.A.R.L.) - 5 A ATHEE - 50220 CEAUX - ☎ +332.33.60.61.53  
**TISON PIERRON PERLES** (Mme CHARLOTTE) - 13 RUE DE LA CORNE - 95300 PONTOISE  
**TISON** (Mme STEPHANIE) - 73 RUE DU CHATEAU - 60240 FAY LES ETANGS  
**TOLLEMER** (M. GERMAIN) - 1 LE MARAIS - 50390 ORGLANDES - ☎ +332.33.41.01.52  
**TOLLEMER** (Mme MARIE-CLAIRE) - 1 LE MARAIS - 50390 ORGLANDES - ☎ +332.34.41.01.52  
**TONDON** (Mme CAROLINE) - 1 RUE DU SAINT - 88170 BALLEVILLE  
**TONDON** (M. JOEL) - 1 RUE DU SAINT - 88170 BALLEVILLE  
**TOP STALLIONS COMPANY** (E.U.R.L.) - HARAS DE LA ROQUE LIEU BREARD - 14340 LA ROQUE BAINARD - ☎ +332.31.32.54.90  
**TOPS HORSE TRADING BV** - CHEZ HARAS DU CROIZE LE CROIZE - 35140 ST CHRISTOPHE DE VALAINS  
**TORTIGER** (M. ERIC) - LA ROIRIE - 49220 LE LION D ANGERS - ☎ +332.41.61.03.71  
**TOSTAIN** (M. ROLAND) - 3 LE BALENCON - 14330 LISON - ☎ 02.31.22.82.81  
**TOUBA** (M. MICHAEL) - 23 RUE ARISTIDE BRIAND - 57240 NILVANGE  
**TOUBOULIC** (M. TRISTAN) - 29 RUE DU MOULINET - 77515 ST AUGUSTIN - ☎ +331.64.65.12.06  
**TOUZAC** (M. MICHAEL) - RUE DE CHARLEMAGNE - 78125 EMANCE  
**TOUZAC** (Mme VALERIE) - RUE DE CHARLEMAGNE - 78125 EMANCE  
**TOURNAILLE** (Mme ELISE) - 8 CHEMIN DES COLICHERIES - 50700 TAMERVILLE  
**TOURNERY** (Mme VERONIQUE) - LE BOURG - 71460 BURNAND - ☎ +333.85.92.57.54  
**TOUROUL-CHEVALERIE** (Mme MARIE-LAURE) - 47 BIS RUE FOGNET - 33600 PESSAC  
**TOUTAINS DU BREUIL** (S.C.E.A.) - SCEA TOUTAINS DU BREUIL CHEMIN DES TOUTAINS - 14130 LE BREUIL EN AUGE  
**TOUZAIN** (M. THIERRY) - CLOS DE LA MARTINIERE - 49460 FENEU  
**TOUZARD** (Mme LAURA) - LE CHAMP MOISI - 50620 CAVIGNY  
**TOUZARD** (Mme PEGGY) - 76 GRANDE RUE ELEVAGE DES FEERIES - 89113 NEUILLY - ☎ +333.86.73.79.17  
**TOUZET** (M. FREDERIC) - LA HAUTE MENANTIE - 44860 PONT ST MARTIN  
**TRAINEAU** (M. RUDY) - ECURIE D'ORWHITE 1447 ROUTE DE BARAT - 81600 GAILLAC  
**TRAM** (S.A.S.) - 113 AVENUE FRANKLIN - 93320 LES PAVILLONS SOUS BOIS  
**TRAMINI** (Mme MARIE) - RANCH LE MEOS MARINES DE VENZOLASCA - 20215 VENZOLASCA  
**TRASSARD** (M. HERVE) - LES RIAUX - 72600 MONTIGNY - ☎ 02.43.34.03.66  
**TRASSARD** (Mme MARIANNE) - ROUGEMARE - 72600 ROULLEE  
**TRASSARD** (M. PASCAL) - 16 ROUTE DE CHEPPY HARAS D ARGONNE - 55270 VARENNES EN ARGONNE - ☎ +333.29.80.72.40  
**TRAVADA** (Mme PASCALIE) - 3180 QUARTIER PLANESSELVE HARAS BOIS SOLEIL - 83136 MEOUNES LES MONTRIEUX  
**TRAVERS** (Mme PAULINE) - LE QUESNAY - 50260 BRICQUEBEC  
**TRAVERT** (M. BRUNO) - LE QUESNAY - 50260 BRICQUEBEC - ☎ +332.33.04.05.75  
**TRAVERT** (M. DOMINIQUE) - 4, VILLAGE DE L'EGLISE - 50580 LE MESNIL - ☎ 02.33.04.48.55  
**TRAVERT** (Mme HELENE) - 9 LE BOURG - 50340 HEAUVILLE - ☎ 02.33.04.51.13  
**TRAVERT** (M. LAURENT) - 5 VILLAGE DE LA HAYE - 50180 HEBECREVEON  
**TRENTINAGLIA DE DAVERIO** (Mme CLOTILDE) - HARAS DU BOUFFEY 307 RUE DU HARAS - 27300 BERNAY  
**TRESCH** (Mme MORGAN) - 3 IMPASSE POPILLON - 71800 BAUDEMONT  
**TREVIEN** (M. DANIEL) - 56 KERAMPONOST - 29600 PLOURIN LES MORLAIX  
**TREVIEN** (Mme GAELLE) - 56 KERAMPONOST - 29600 PLOURIN LES MORLAIX  
**TRICHARD** (Mme ERIKA) - LA GOUTTE - 69870 POULE LES ECHARMEAUX - ☎ +334.74.03.77.38  
**TRIHAN LAMOTTE** (E.A.R.L.) - ROULEFORT - 35830 BETTON - ☎ +332.99.55.75.03  
**TRIPON** (M. LUDOVIC) - LES BUTS DORES - 50360 PICAUVILLE  
**TROMELIN** (M. HENRI) - MOULIN DU PONT - 29860 PLABENNEC - ☎ +332.98.40.88.26  
**TROMPAS** (Mme PASCALE) - 29 ROUTE DE BRUERE - 18200 FARGES ALLICHAMPS  
**TROUSSELARD** (Dr. Vét. JEAN-MARIE) - FERME DE RORTHEY - 88630 SIONNE - ☎ +333.29.06.15.91  
**TROUSSIER** (M. DENYS) - 435 CHEMIN DES PERRIERES - 38410 VAULNAVEYS LE HAUT - ☎ +334.76.89.04.20  
**TSCHOEPPE** (Mme CARMEN) - 7 ROUTE DE WINTZENBACH - 67470 NIEDERROEDERN - ☎ +333.88.86.18.37  
**TSHIBANGU** (M. JEAN ALAIN) - LE MOULIN NEUF - 29450 SIZUN - ☎ +332.98.68.80.12  
**TSHIBANGU** (M. JEAN ALAIN) - 28 RUE SAINT GUENOLE - 56270 PLOEMEUR  
**TURPIN** (M. DIDIER) - LE PETIT CORDELLEVILLE ROUTE DE MONT CAUVAIRE - 76690 CLERES  
**TURPIN** (Mme JESSICA) - HARAS DE GORDON FERME DE CERNUISE - 77370 RAMPILLON  
**TURQUOIS** (M. GUILLAUME) - LE VAU - 37500 MARCAY



**UNILANN HORSES** (S.A.R.L.) - 12 RUE DU BOURG - 76740 BOURVILLE  
**URREA GARZON** (M. LUIS EDOUARDO) - LIEU DIT GUICHAUMONT - 61500 BELFONDS - ☎ +332.33.39.78.20



**VACHERESSE** (M. BERNARD) - 17 BIS RUE DE LA ROCHE BAUDET - 45330 COUDRAY  
**VACHERESSE** (Mme SYLVIE) - 17 BIS RUE DE LA ROCHE BAUDET - 45330 COUDRAY  
**VADOT** (Mme ANNE-MARIE) - 161 ROUTE DU LEMAN - 74160 ARCHAMPS - ☎ 04.50.43.14.52  
**VALADE** (Mlle CECILE) - 86 RUE ROGER SALENGRO - 51430 TINQUEUX - ☎ 09.50.60.40.80  
**VALANCE** (M. JEAN-PIERRE) - 1 BURNOUF - 50320 ST JEAN DES CHAMPS  
**VALETTE** (Dr. Vét. PIERRE) - HARAS D'AUBIGNY ROUTE DE BOISSET - 42450 SURY LE COMTAL  
**VALETTE** (Mme PRISCILLA) - 640 ROUTE DES THOUVASSIERES - 74120 PRAZ SUR ARLY  
**VALETY** (M. JEAN-LUC) - LOTISSEMENT LA VERNOYE 24 BIS ALLEE BERNARD PALISSY - 42300 VILLEREST - ☎ +334.77.70.31.66  
**VALLANCE** (Mme MARIE CHRISTINE) - ELEVAGE DE HAUTERIVE HAUTE RIVE 13 RUE DU RUISSEAU - 54330 GOVILLER - ☎ +333.83.52.88.91  
**VALLAT** (M. FREDERIC) - L'AIROLLE - 07580 ST GINEIS EN COIRON - ☎ +334.75.36.74.62  
**VALLAVIEILLE** (M. JACQUES DE) - BRECOURT - 50480 STE MARIE DU MONT - ☎ 02.33.71.21.24  
**VALLEBELLA** (Mlle AUDREY) - 6 LE CLOS DES BRIANDS - 13380 PLAN DE CUQUES  
**VALLENTIEN** (Mme JENNIFER) - 238 ROUTE DE CHEZ VAUTHIER - 74520 CHENEX  
**VALLET** (Mme FRANCOISE) - LA HERSANDIERE - 44330 VALLET  
**VALLET** (Mme STEPHANIE) - 21 RUE DE SELLES - 59400 CAMBRAI  
**VALLET** (M. VINCENT) - LA HERSANDIERE - 44330 VALLET  
**VALLIN** (M. GEOFFREY) - CHEMIN DU CHAPOTIER - 38138 LES COTES D AREY - ☎ +334.74.58.92.23  
**VALLOIS** (M. JEAN-PAUL) - 15 RUE DES GOTHES GOURVILLIERS - 45300 PITHIVIERS LE VIEIL  
**VAN BOXSOM** (Mme ALICE) - 33 RUE FRANCOIS CHIFFLARY - 62500 ST OMER  
**VAN CAUWENBERGE** (M. VICTOR) - LA BARONNIE - 47140 TREMONS - ☎ +335.53.71.40.77  
**VAN DE VELDE** (Mme MARIELLE) - LA CHESNAIE MORIO - 56460 LIZIO  
**VAN DEN BROEK** (M. ADRY) - ALLEE DE PRANZAC - 16270 LA PERUSE - ☎ +335.45.71.25.02  
**VAN DEN BROEK** (M. CHRISTOPHE) - 10 CHEMIN DE VERINAS - 87600 ROCHECHOUART  
**VAN DEN BROEK** (Mme SANDRINE) - ALLEE DE PRANZAC - 16270 LA PERUSE - ☎ +335.45.71.25.02  
**VAN DER DONCKT** (M. FRANCK) - 3 HAMEAU DU SIC - 50340 SOTTEVILLE  
**VAN DOORN CORNIER** (Mme ODILE) - 46 ROUTE D'EPERNON AMBLAINCOURT - 78125 HERMERAY - ☎ +331.34.83.56.17  
**VAN EYS** (M. ROB) - LE LIEU JEAN PIERRE - 14270 LE MESNIL MAUGER  
**VAN EYS** (Mme STEPHANIE) - LE LIEU JEAN PIERRE CHEMIN DU FORT BASSEVILLE - 14270 LE MESNIL MAUGER  
**VAN GHELUWE** (M. FRANCK) - LES FALLIERS - 03440 CHAVENON - ☎ +334.70.07.49.68  
**VAN INGEN** (Mme CARINE) - LE TARDE - 36290 MEZIERES EN BRENNE - ☎ +332.54.38.12.30  
**VAN MOORLEGHEM** (M. DIDIER) - 13, RUE DE L'EGLISE - 78770 GOUPILLIERES - ☎ 01.34.87.52.65  
**VAN MOORLEGHEM** (Mme JEANINE) - 13 RUE DE L'EGLISE - 78770 GOUPILLIERES  
**VAN MOORLEGHEM** (M. MIKAEL) - LA HURIE RD45 - 78910 FLEXANVILLE  
**VAN RISCHEL VORSEL** (M. ERIC) - CHEZ MR GEOFFROY AUTENNE 5 ROUTE DE LA SECHERESSE - 76560 HERICOURT EN CAUX  
**VANCRAY ELYNGHE** (M. FRANCK) - 30 ROUTE DE DAOURS - 80800 CORBIE - ☎ +333.22.39.12.12  
**VANDELANNOITTE** (M. GUILLAUME) - 10 RUE D ARRAS - 62530 HERSIN COUPIGNY  
**VANDENBROCKE** (M. PASCAL) - 9 RUE DE PREMESQUES - 59320 ENNETIERES EN WEPPE - ☎ +335.12.24.63.36  
**VANDERMEERSCH** (Mme FRANCOISE) - 996 ROUTE DE LA MARE AUX AULNES HAMEAU DU LOIR - 76280 ANGERVILLE L ORCHER - ☎ +332.35.55.98.73  
**VANET** (Mme ANNE) - LE CLOUD - 23150 AHUN - ☎ +335.55.62.51.01  
**VANHILLE** (Mme CATHERINE) - 95 AVENUE DU CENTENAIRE - 94210 LA VARENNE ST HILAIRE  
**VANSKA** (Mme LAURA) - CHEZ SCEA ELEVAGE DE LA COUDRAIE 1780 CHEMIN DE LA BARBERIE - 14950 ST ETIENNE LA THILLAYE  
**VARENNE** (M. JEAN-PAUL) - 1 LA CUCHOTIERE - 79120 ROM  
**VARIOT** (Mme CHRISTIANE) - LES LAVRIOTS - 71670 LE BREUIL - ☎ +333.85.55.15.14  
**VARTABEDIAN** (Mme MARGAUX) - 2 CHEMIN DU SALVART - 91370 VERRIERES LE BUISSON  
**VASCHE** (M. FRANCOIS) - LA MADELEINE UTAH BEACH - 50480 STE MARIE DU MONT - ☎ +332.33.71.53.95  
**VASNIER** (Mme ANNABELLE) - 5 RUE DU HAMELET - 14190 ST GERMAIN LE VASSON  
**VASPART** (Mme MORGANE) - 10 LE PETIT CHEMIN DE MORDREUC - 22690 PLEUDIEN SUR RANCE  
**VASSELET** (M. STEPHANE) - KERMOYSAN HUELLA - 29410 PLEYBER CHRIST - ☎ +332.98.88.87.26  
**VASSELET** (Mme STEPHANIE) - KERMOYSAN HUELLA - 29410 PLEYBER CHRIST - ☎ +332.98.88.87.26  
**VASSELIN** (M. BERTRAND) - 5 RUE PIERRE LEFILLASTRE - 50260 BRICQUEBEC - ☎ +332.33.04.18.54  
**VAUCHER** (M. JEAN-PIERRE) - LES RENARDIERES - 49700 MEIGNE - ☎ +332.41.67.04.77  
**VAUCHER LOYSEL** (Mme CATHERINE) - LES RENARDIERES - 49700 MEIGNE - ☎ 02.41.67.04.77  
**VAUTHIERS** (M. MATTHIEU) - 23 RUE DU MARECHAL LECLERC - 10110 MAGNANT  
**VAUTIER** (Mme MARINE) - 220 CHEMIN DU CABLE - 74250 VIUZ EN SALLAZ - ☎ +334.50.36.48.43  
**VAZQUEZ** (Mme MARIE-CHRISTINE) - 86 IMPASSE DE LA CHESNAIE - 13760 ST CANNAT  
**VECCHIATO** (Mlle CLARISSE) - 12 RUE DES MAISONS NEUVES - 03140 ETROUSSAT  
**VEDRINES** (M. RODOLPHE) - LE CHAMEUTRE - 71250 BERGESSERIN - ☎ +333.85.50.89.39  
**VELLETAZ** (Mme CLOTILDE) - 11, RUE DU PRE DE LA SALLE - 74940 ANNECY LE VIEUX  
**VENARD** (Mme NATHALIE) - TY NEVEZ SAINT ALBIN - 29180 PLOGONNEC - ☎ +332.98.52.93.23  
**VENNE** (M. SAMUEL) - HARAS DE CHATENOIS CHEMIN DES BONNELLES - 39700 CHATENOIS



**VERCELLONE** (M. ARNAUD) - 55 CHEMIN DE QUILLA PORTETENY - 31190 AUTERIVE  
**VERCHERES** (G.A.E.C. DES) - 437 RUE DAUBIGNY - 38460 OPTÉVOZ - ☎ 04.74.83.83.19  
**VERDOSO EQUIDAE** (S.A.R.L.) - 39 AVENUE PIERRE 1ER DE SERBIE - 75008 PARIS 08  
**VERGAIN** (Mme CHLOE) - 2543 ROUTE DE FRANGY - 74350 ALLONZIER LA CAILLE  
**VERGAIN** (Mme DOMINIQUE) - AVREGNY 2543 ROUTE DE FRANGY - 74350 ALLONZIER LA CAILLE  
**VERGANI** (Mme MARTA) - LA HACTIERE ROUTE DE PONTCHARDON - 61120 TICHEVILLE - ☎ +332.33.36.51.98  
**VERGEAU** (Mme MATHILDE) - 4 IMPASSE DES SALAMANDRES - 44470 CARQUEFOU  
**VERGNES** (Mme EMILIE) - RANCILLAC - 82160 PARISOT  
**VERMIION** (M. PIERRE) - AU ROCMET ROUTE DE SEXEY AUX FORGES - 54550 PONT ST VINCENT  
**VERNEY** (Mme CAROLINE) - HARAS DES NAUDIÈRES 22 ALLEE DU BOIS - 44880 SAUTRON  
**VERRI** (Mme ANNE LAURE) - 62 IMPASSE DU TAPAS LIEUT DIT ENTOURETTES - 31340 VILLEMUR SUR TARN  
**VERRIER** (M. MARC) - 53B CHEMIN DE LA CAPELLERIE - 14340 LA HOUBLONNIERE  
**VERSCHELDE** (Mme BERNADETTE) - 15 RUE DU LAVOIR - 69650 ST GERMAIN AU MONT D OR  
**VERVLIET DE LA GORCE** (M. JEAN-ROMARIC) - 77 RUE PRINCIPALE PATRONAGE JEANNE D'ARC - 62560 VERCHOCQ  
**VERVLIET** (M. JEREMY) - 54 RUE CHARLES POLLET - 59830 WANNEHAIN  
**VETIER** (Mme BARBARA) - 93 LE BOIS RICHARD - 56350 ALLAIRE  
**VETIER** (Mme PATRICIA) - 128 RUE DES PINSONS - 44240 LA CHAPELLE SUR ERDRE  
**VEYLON DE BRIERE** (G.A.E.C.) - 32 ROUTE DE BERT - 44570 TRIGNAC - ☎ +332.40.90.38.98  
**V'GAS BC** (S.C.) - LES HEVAIS - 49150 ST MARTIN D ARCE  
**VIALA** (Mme EILEEN) - 199 RUE PIERRE BERIOT - 59220 DENAIN  
**VIALA** (Mme NATHALIE) - 122 RUE MARCEL RICARD - 81000 ALBI - ☎ +335.63.54.97.06  
**VIALA** (M. PATRICK) - 122 RUE MARCEL RICARD - 81000 ALBI  
**VIALLY** (M. RAYMOND) - LE PORT - 42210 MARCLOPT - ☎ 04.66.38.47.24  
**VIANDIER** (M. ALEXIS) - ECURIE AV 72 LA SOULBOURDE - 72170 SEGRIE  
**VIART** (M. YVES) - LA POLKA - 85430 LES CLOUZEAUX - ☎ +332.51.40.39.93  
**VIAUD** (Mme SANDRINE) - SCEA LA BICHETTERIE LA BICHETTERIE - 37240 BOSSEE  
**VICO** (M. ANGELO) - CHEZ SCEA ELEVAGE DEL COLLE HARAS DU BOUFFEY - 27300 BERNAY  
**VICTOR-THOMAS** (Mme MYRIAM) - HARAS DU VIEUX COLOMBIER 2 CHEMIN DU VIEUX COLOMBIER - 27150 HEBECOURT - ☎ +332.32.55.14.15  
**VIDAL** (Mme DIANE) - LA FORGE - 61570 BOUCE  
**VIDAL** (M. FREDERIC) - COUSTEAU - 47270 GRAYSSAS - ☎ 05.53.95.58.92  
**VIELLE** (M. JUDICAEL) - 24 ROUTE DE L EGLISE - 74350 CERCIER  
**VIEL** (M. JOHAN) - 18 ROUTE DE LA SAIRE - 50760 REVILLE  
**VIEL** (M. SERGE) - 6, SAINT JEAN - 44850 LIGNE - ☎ +332.51.12.23.52  
**VIEL-BRILLET** (Mme ANNE) - 6 SAINT JEAN - 44850 LIGNE  
**VIENOT** (Mme ANNE SOPHIE) - LA MITERIE - 61130 ST GERMAIN DE LA COUDRE - ☎ +332.33.83.32.88  
**VIENOT** (M. NICOLAS) - LA MITERIE - 61130 ST GERMAIN DE LA COUDRE  
**VIER** (Mme MELISSANDRE) - LE GRAND CLARY LE MAS JACKNINE - 30230 BOUILLARGUES  
**VIGNAUD** (M. DANIEL) - LE PRIEURE DES BASSES LOGES 2 RUE BEZOUT - 77210 AVON  
**VIGNAUD** (M. LAURENT) - HARAS DU LOZON L HOTINERIE - 50570 REMILLY SUR LOZON - ☎ +332.33.05.84.43  
**VILAIN** (M. BERNARD) - LA BRIDELIERE - 49490 CHIGNE  
**VILAIN** (Mme BRIGITTE) - CENTRE EQUESTRE DE CHEMILLY 49 RUE DU PONT - 89800 CHEMILLY SUR SEREIN - ☎ +333.86.42.44.65  
**VILAIN** (Mme NELLY) - LA BRIDELIERE - 49490 CHIGNE  
**VILAIN** (Mme NELLY) - LA BRIDELIERE - 49490 CHIGNE  
**VILAIN** (M. NILS) - CENTRE EQUESTRE DE CHEMILLY 49 RUE DU PONT - 89800 CHEMILLY SUR SEREIN - ☎ +333.86.42.44.65  
**VILAIN** (M. YANNICK) - 6 RUE DU PONT - 89800 CHEMILLY SUR SEREIN  
**VILAIR ARMADA** (Mme CATHERINE) - LA CROIX VERTE - 22100 QUEVERT  
**VILARRUBI** (Mme CARLOTA) - 48 RUE LEHOT - 92600 ASNIERES SUR SEINE  
**VILAULT** (M. JEAN-PIERRE) - HARAS DE LA VALLEE - 14340 NOTRE DAME D ESTREES  
**VILELA** (M. OLIVIER) - CHEZ LUCIA - 24320 GOUT ROSSIGNOL  
**VILLAGE EQUESTRE DE CONCHES** (S.A.S.) - LE FRESNE - 27190 CONCHES EN OUCHE - ☎ +332.32.30.22.56  
**VILLEMONT** (M. CLAUDE) - 1 ET 2 RUELE DES ECURIES LE CLOS BAUDRAN - 22270 MEGRIT  
**VILLERET** (M. FRANCOIS) - 12 RUE DE POIX - 80640 HORNOY LE BOURG - ☎ +333.22.90.64.49  
**VILLERS** (Mme VIRGINIE) - CHEMIN DU MOULIN DE MONTLEU - 89600 ST FLORENTIN - ☎ +333.86.35.22.47  
**VILLOTTE** (M. LUCIEN) - ELEVAGE DE LA VIGNE 26 CHEMIN DE L EGLISE - 14130 TOURVILLE EN AUGÉ - ☎ +332.31.64.04.63  
**VILPORT** (M. ALLAN) - 9 HAMEAU DE BEAUTROUX - 02110 ETAVES ET BOCQUIAUX  
**VILTARD** (M. ANTHONY) - 31 ALLEE DES IMPRESSIONNISTES - 78955 CARRIERES SOUS POISSY  
**VILTROUVE** (Mme JOCELYNE) - 30 LES EPINERAISES - 28250 LE MESNIL THOMAS - ☎ +332.37.37.79.39  
**VIMONT** (M. BERNARD) - 30 RUE ROBERT DOTY - 50800 LA CHAPELLE CECELIN - ☎ +332.33.51.18.81  
**VINCENT** (M. EMMANUEL) - 4 LE NORON ELEVAGE DE LA CENSE - 50680 ST CLAIR SUR L ELLE - ☎ +332.33.56.06.80  
**VINCENT** (Mlle GABRIELLE) - 19 RUE ROBERT LE MAGNIFIQUE - 50680 CERISY LA FORET - ☎ 02.33.56.89.53  
**VINCENT** (M. LAURENT) - 19 RUE ROBERT LE MAGNIFIQUE - 50680 CERISY LA FORET  
**VIOLLEAU** (M. MATTHIEU) - KERROUS - 29400 BODILIS  
**VIOLLET** (M. JEAN-CLAUDE) - 2 MOULIN DE BATILLY - 89116 LA CELLE ST CYR - ☎ +333.86.99.01.06  
**VITTE** (M. EMMANUEL) - 8 RUE DE LA BASTRINGUE - 59239 THUMERIES  
**VOGT** (Mme CLEMENCE) - 7 RUE DU 1ER MAI - 68270 RUELISHEIM  
**VOGT** (M. PASCAL) - 10 RUE DE L'EGLISE - 68270 RUELISHEIM  
**VOLKAERT** (Mme FREDERIQUE) - HARAS D'AUREY LA ROUSSIERE - 27270 BROGLIE - ☎ +339.74.62.05.61  
**VOLKAERT** (Mme IRIS) - MANOIR DU PLESSIS - 27230 ST GERMAIN LA CAMPAGNE - ☎ +332.32.44.75.76  
**VON BANDEL** (M. TILL) - 119 ROUTE DES ECUELLES DE BOIS - 38630 LES AVENIERES  
**VON KAENEL** (Mme KATHARINA) - CHEZ JEAN FRANCOIS NOEL 38 RUE ST ELOI - 50760 REVILLE  
**VONDERHEYDEN** (Mme CECILE) - LES MANDINS - 33370 SALLEBOEUF  
**VOYDEVILLE** (Mme LISE) - 32 AVENUE DU CHATEAU - 54220 MALZEVILLE  
**VOU PHUONG** (Dr. Vét. LUDIVINE) - LE PRESBYTERE LE DOUX MARAIS - 14270 STE MARIE AUX ANGLAIS

**UARNET** (Mme FREDERIQUE) - LA NEGRO 39 CHEMIN DE LA GARDIERE - 31380 MONTPIOTOL  
**VUILLAUME** (M. JEAN-PIERRE) - 9, RUE DU POULAIN - 54200 VILLEY ST ETIENNE - ☎ 03.83.62.95.04



**WACHEUX** (Mme ALICE) - 4 ALLEE DU CADRE NOIR - 86000 POITIERS  
**WALLART (FILS)** (M. EUGENE) - FERME DU GRAND BOIS - 62960 BOMY - ☎ 03.21.39.30.73  
**WANDJI** (M. BRUNO) - 53 RUE NEUVE - 78490 LES MESNULS  
**WANDRES** (Mme CAMILLE) - 11 RUE DU 25 NOVEMBRE APPARTEMENT 9 - 57740 LONGEVILLE LES ST AVOLD  
**WARD** (Mme CLOTHILDE) - 37 CHEMIN EN MUNET - 01220 GRILLY - ☎ +334.50.28.70.20  
**WENGER** (Mlle ANNE-SOPHIE) - LES OLIVERIES - 79430 LA CHAPELLE ST LAURENT  
**WERLY HORSES TEAM** (S.A.R.L.) - 19 RUE DU RUISSEAU - 67160 BIRLENBACH - ☎ +333.88.80.48.76  
**WIART** (M. BENOIT) - ECURIE DU PETIT BOIS 663 RUE CLEMENCEAU - 59552 LAMBRES LEZ DOUAI - ☎ +333.27.71.04.64  
**WIART** (Mme JOCELYNE) - 5 RUE DE ROCQUIGNY - 80360 MESNIL EN ARROUAISE - ☎ 03.22.85.13.36  
**WILLERVAL** (Mme ELISE) - 8 CHEMIN D'UN ARBRE - 62670 MAZINGARBE - ☎ +333.21.29.13.76  
**WILLOT** (Mme AUDREY) - FERME DE ST AGNAN - 02600 COEUVRES ET VALSERY  
**WOIRGARD** (Mme CORINNE) - 47 RUE SAINTE CATHERINE - 54120 BACCARAT  
**WOLFF** (Mme NATHALIE) - 681 RUE D AMONT BROINROAD - 21250 BROIN  
**WOZNIAK** (Mme IRENE) - 1 PETITE RUE - 55290 BIENCOURT SUR ORGE  
**WOZNIAK** (M. JEAN-MARC) - 1 PETITE RUE - 55290 BIENCOURT SUR ORGE - ☎ +333.29.75.89.44



**YEANDLE WILLMER** (M. LUCIAN) - LE DOMAINE DE LA MARE - 78610 LES BREVIAIRES  
**YETTA** (Mme CHARLOTTE) - 22 RUE DE MARS - 94700 MAISONS ALFORT



**ZAMORE** (Mme PAULINE) - ROUTE DE GAURE ECURIE MONS EQUITATION - 31280 MONS  
**ZANCANARO** (Mme LAETITIA) - 30 RUE SAINT JEAN CAP GENETIQUE - 21410 FLEUREY SUR OUCHE  
**ZANELLO** (Mme FLORA) - 32 RUE JULES GUILBERT - 50000 ST LO  
**ZANON** (Mme CHRISTELLE) - LA FERRIERE - 37360 NEUILLE PONT PIERRE  
**ZARB** (Mme FLORENCE) - 5 LA MAISON NEUVE - 50680 MOON SUR ELLE  
**ZARB** (Dr. MICHEL) - 67, IMPASSE DE LA ROQUETTE - 50000 ST LO - ☎ 02.33.57.01.18  
**ZAWIEJA** (M. STEPHANE) - 1190 CHEMIN DES GILLETS LES TISSOTS - 74210 SEYTHENEX  
**ZIMEQUEST** (S.A.S.) - 11 RUE DU CHANOINE JACOB - 54000 NANCY  
**ZIMMERMANN** (M. BENOIT) - 11 RUE DU CHANOINE JACOB - 54000 NANCY  
**ZIVELIA HORSE** (S.C.E.A.) - 1 AVENUE DE JOINVILLE - 60500 CHANTILLY  
**ZWARTJES** (Mme BEATRICE) - HARAS DE SAINTE MARIE - 14270 STE MARIE AUX ANGLAIS - ☎ +332.31.63.82.91  
**ZWARTJES** (M. JEROEN) - HARAS DE SAINTE MARIE LE DOUX MARAIS - 14270 STE MARIE AUX ANGLAIS - ☎ 02.31.63.82.91

# INDEX DES PRODUITS



# INDEX DES PRODUITS



**A CAPELA DE LA VIOLE**, 312  
MUSICA DE LA VIOLE

**A CAPPELLA DU FIGUIER**, 242  
JICKIE D'AMAURY

**A CHIN CHIN M (NL)**, 24  
CHIN CHIN (DE)

**A D'AUNIS**, 210  
HALIOTIS D'AUNIS

**A FELLOW DE BEAUFOUR**, 270  
LADY DE LA COMMUNE

**A LA MISS DE BUSSEOL**, 376  
PLEIADE DE BUSSEOL

**A LINE DE VIBEE**, 289  
MA LINE

**A SEXY BACK PLEVILLE Z (BE)**, 4, 171  
AIR JORDAN (DE), BRAUN GIRL VH LINDE-  
HOF (BE)

**A TOI DE PRIM'**, 27  
CONTERNO GRANDE (DE)

**AACHEN DU ROUET**, 414  
RATINA DU ROUET

**AAGJE DE BIOAGRICO (BE)**, 28  
CORLAND (DE)

**AAGJE VAN HET CAUTERHOF (BE)**, 125  
TOULON (BE)

**AARHOF'S CALIANO (CH)**, 22  
CATOKI (DE)

**ABACO STAR**, 402  
QUICK LICSTAR Z (BE)

**ABBADALLI**, 85, 429  
NIPPON D'ELLE, ROSIERE

**ABIBY BLANC**, 80  
NABAB DE REVE (BE)

**ABOU SIM BEL**, 122  
TINKA'S BOY (NL)

**ABRA VAN HET ROZENHOF (BE)**, 80  
NABAB DE REVE (BE)

**ABSINTH DES BALEINES**, 32  
DIAMANT DE SEMILLY

**ABSINTHE DU LOIR**, 106  
QUINOTO BOIS MARGOT

**ABSINTHE DU ROZEL**, 79, 272  
MYLORD CARTHAGO, LAQUINTA DU ROZEL

**ABSOLUTE DREAM**, 32  
DIAMANT DE SEMILLY

**ABYSSE DE BOURBON**, 46, 221  
FRENCH CANCAN, IDOLE DES SAUGES

**ABYSSE DES ETISSES**, 362  
PAMPA DES ETISSES

**ABYSSE DES LANDELLES**, 381  
PRIMEVERE DES CHEMINS

**ACADIE DE PONCENAT**, 222  
IEANA DES BRUYERES

**ACADIE SAINT LOUP**, 94  
PARCO (BE)

**ACAJOU ROI DU MONCET**, 116  
SHOUPPYDAM DES HORTS

**ACAJOU RUMEL**, 63, 468  
KANNAN (NL), TOP TEN RUMEL

**ACANTHE FONTANEL**, 61, 382  
KALASKA DE SEMILLY, PRIM'ROSE FONTA-  
NEL

**ACCESS DE BRANDOIS**, 307  
MISS D'ECUYERE

**ACCROCHE TOI**, 12  
BALOUBET DU ROUET

**ACRAS DES ETANGS**, 261  
KICHE DE GAMET

**ACROBATE DU RODON**, 87, 269  
NOUBA A BATILLY, LA MEDITERRANNEE

**ACTARUS COMPOSTELLE**, 118  
SPARTAKHUS (DE)

**ACTION DU PHARE**, 106  
QUILVARO DE LYR

**ACTION JO**, 63, 308  
KANNAN (NL), MISS ELITE DU PLESSIS

**ADAGIO DE TALMA**, 67  
LAMM DE FETAN

**ADAGIO DU JARDIN**, 401  
QUETTY DU JARDIN

**ADAGIO DU LYS**, 415  
REDOWA FONTANEL

**ADAGIO IV**, 104, 105  
QUIDAM DE REVEL

**ADAM DU MURGER**, 106, 314  
QUIDAM DE REVEL, NABILA

**ADASH DU BOILUCAS**, 13  
BAYARD D'ELLE

**ADDICT DE MASSA**, 114  
SAN AMOUR (DE)

**ADELE DE BRIERE**, 295  
MARGUERITE DE BRIERE

**ADEQUAT DES COTEAUX**, 122  
TINKA'S BOY (NL)

**ADMIRAL DE LEURVEN**, 74  
LUX Z (DE)

**ADONIS DU LANDEY**, 341  
ODYSSEE DU LANDEY

**ADRIANA D'ARGOUGES**, 70  
LAUTERBACH (DE)

**ADRIANA DE MERE**, 191  
DJINNA DES CARAIS

**ADULIS DE KREISKER (LU)**, 442  
SHIREL DE KREISKER

**ADVENTUS CHARDONNET**, 208  
GRACE 207 (DE)

**ADZARO DE L'ABBAYE**, 99  
QUAPRICE BOIMARGOT QUINCY (DE)

**AFFIXE DU VALON**, 234  
JADE DU VALON

**AFKO HAS**, 67  
LAMM DE FETAN

**AFTER EIGHT SEMILLY**, 335  
NUIT DE REVE SEMILLY

**AGANIX DU SEIGNEUR (BE)**, 88  
OGANO SITTE (BE)

**AGLAE DE BACON**, 360  
PALATIAL D'ARCELIERE

**AGORA CAK**, 369  
PERLE DE LA TAURIE

**AGORIA DES ROQUES**, 35  
DOLLAR DELA PIERRE

**AIGRETTE DE BLONDEL**, 289  
MA PASSION

**AINHOA DES LAVIERES**, 228  
IRIS DE BOIS GUAIS

**AIR DE JAZZ**, 59  
JAZZ (NL)

**AIR FORCE ONE**, 112  
ROCK'N ROLL SEMILLY

**AIR JONHSEN Z (BE)**, 4  
AIR JORDAN (DE)

**AIR PICARDIE**, 268  
LA FILLE DE L'AIR

**AIRELLE GUERAUDIÈRE**, 313  
MYRTILLE DES IFS

**AIRMES DES BALEINES**, 32, 33, 209  
DIAMANT DE SEMILLY, GYPSSIE DE SIVRY

**AISANCE DU ROUET**, 73  
LUCCIANNO

**AISPRIT DE LA LOGE**, 109  
QUUPPYDAM DES HORTS

**AITA D'AM**, 438  
SCALA DE L'ARZ

- AIXTRA DE LA LOGE**, 385  
*QALINE DE LA LOGE*
- AKA DES LOGES**, 96, 315  
POOR BOY (DE), *NAIADE DE LA BELLONE*
- AKA FIFTY CENTS**, 36, 409  
DOLLAR DU MURIER, *QUOLOMBIA DE VAINS*
- AKAOMA BRIMBELLES Z (BE)**, 255  
*KAOLYMPE PLARDIERE*
- AKAZI THELEME**, 83  
NEWTON DE KREISKER
- AKENA DES DOUITS**, 343  
*OLGA DES MOITIERS*
- AKILLES NOK**, 237  
*J'ARRIVE II*
- AKIRO DE LYR**, 17  
CALVARO (DE)
- AKISTANE DE KERGANE**, 53, 429  
HORNET ROSE (NL), *ROSIERE DE KERGANE*
- AKITO DE JARSAY**, 8  
ARKO (DE)
- AKKA DE LA ROQUE**, 63  
KANNAN (NL)
- AKTION DE BELHEME**, 70  
LAUTERBACH (DE)
- AL CAPONE MASSUERE**, 249  
*JUSTICIA III*
- AL PACINO TEAM JOY**, 400  
*QUESNIA DU RESTIC*
- ALAALAA LA MARSA**, 269  
*LAA LAA DU VOYEUX*
- ALADIN DE RIVERLAND**, 20  
CAPTAIN PAUL (DE)
- ALADIN DU GAST**, 88  
OGANO SITTE (BE)
- ALADIN DU GRILLOT (DE)**, 8  
ARIOSO DU THEILLET
- ALAI D CHEZ NOUS**, 88, 347  
OGANO SITTE (BE), *ONDINE DE GROZIEUX*
- ALAMEME**, 363  
*PARLAMEME*
- ALAMO MAIL**, 316  
*NAIADE MAIL*
- ALANA RS (BE)**, 62  
KANNAN (NL)
- ALANINE DE VAINS**, 312  
*MUTINE DE VAINS*
- ALASCIO VAN DE BOCHTEN (BE)**, 62  
KANNAN (NL)
- ALASKA D'OSTHUY**, 337  
*NYMPHE KERBOUARH*
- ALASKA DE FAVI**, 301  
*MELODIE VAN HET LINDEHOF (BE)*
- ALASKA DES BRUYERE**, 243  
*JOLIE DE CHAMPLOUE*
- ALBAN DU CHATEAU**, 61, 430  
KALASKA DE SEMILLY, *ROXANE DU CHATEAU*
- ALBANO DE PONTUAL**, 68  
LANDO (DK)
- ALBATOR D'EOLE**, 301  
*MELODIE D'EOLE*
- ALBION D'EFFEUILERS**, 113  
ROMANDO DE L'ABBAYE
- ALCATR'AZ**, 283  
*LORRY DES BEAUX*
- ALCAZAR DU MOULIN**, 79, 450  
MYLORD CARTHAGO, *STARLETTE DU MOULIN*
- ALDANITI MONTAGNE**, 216  
*HLJA DE MONTAGNE*
- ALDINN VILLERS**, 347  
*ONDELIN VILLERS*
- ALDO DE L'ETAPE**, 7  
APACHE D'ADRIERS
- ALDO DU MANOIR**, 56, 320  
IOWA (NL), *NATTE DU MANOIR*
- ALDO DU PLESSIS**, 91  
ORIENT EXPRESS
- ALEA DE LA MARQUE**, 265  
*KOLEA DU CHATEAU*
- ALEA JACTA EST SALAM**, 423  
*RIVIERE DE L'AIROU*
- ALEJANDRO D'YSBEL**, 118  
SOLIMAN (DE)
- ALENTEJO**, 411  
*RADJA DE LAUBRY (BE)*
- ALESIA DU PRIEURE**, 376  
*PLANEUSE HISTORIQUE*
- ALFONSO DE LA BRIDE**, 53  
HORNET ROSE (NL)
- ALIAS DE PRELLE**, 323  
*NEOMIE DE PRELLE*
- ALIBI DE THEYSSAMY**, 108  
QUITE EASY (DE)
- ALIBI DU ROUMOIS**, 249  
*J'Y SUIS DU ROUMOIS*
- ALICANTE DE SEILLE**, 217  
*HOLGA DES BIGNONS*
- ALIDEE DU GONGE**, 278  
*L'DOLE DU GONGE*
- ALIENOR D'AGENAIS**, 265  
*KOOKIE PIQUERON*
- ALIFORNIA DU TEMPLE**, 173  
*CALIFORNIA (CH)*
- ALINE**, 452  
*SUPER CHIO*
- ALINE D'HELBY**, 66  
KOUROS D'HELBY
- ALISE DE FUMUY**, 288  
*LUTINE DU DORLON*
- ALISEE DU BARY**, 305  
*MILLEMIGLIA (IT)*
- ALITA DES ISLES**, 79  
MYLORD CARTHAGO
- ALIX DE LA BREVIE**, 27  
CONTROE (DE)
- ALIZE DE TERLONG**, 447  
*SONATE DE TERLONG*
- ALIZEE D'AMIGNY**, 94  
PAPYRUS DE CHIVRE
- ALIZEE DE COQUERIE**, 200  
*FLEUR DE COQUERIE*
- ALIZEE DE LA GAZO**, 199  
*FERIKA RENACOISE*
- ALIZEE DE VAINS**, 218  
*HOULE DE BALME*
- ALKO DE PERRAZ**, 405  
*QUINOA DE PERRAZ*
- ALKOR DU VAL**, 29  
DAMIRO B (NL)
- ALKOUMI DE SOLMA**, 32  
DIAMANT DE SEMILLY
- ALL STAR DUTOURAIL**, 42, 384  
FANGO IN BLUE, *P'TITE PUCE DUTOURAIL*
- ALLDREAM DELACENSE**, 346  
*OMBRELLE DE LA LONDE*
- ALLEGRA**, 68, 432  
LANDO (DK), *ROYCE DE KREISKER*
- ALLEGRA JO**, 32, 159  
DIAMANT DE SEMILLY, *ATREVIDA LA SILLA (MX)*
- ALLEGRIA BRUNES**, 203  
*GALINETE DE PERHET*
- ALLELUIA LILI**, 60  
JOHNNY BOY II
- ALLEZ LULU**, 289  
*MA P'TITE LULU*
- ALLUMETTE D'AUGE**, 300  
*MELIBEA D'AUGE*
- ALME DU TEMPLE**, 109  
RADIEUX (BE)
- ALOHA DE PRESLE**, 32  
DIAMANT DE SEMILLY
- ALOIS DE LA BRIDE**, 409  
*QUOCCAIN DE LA BRIDE*
- ALOMA DE GRANDCAMP**, 361  
*PALOMA DU TALUS*
- ALONSO DE JAURAND**, 241  
*JESABELLE CAUDARD*
- ALOTHAIN DE BLONDEL**, 252  
*KALINE DE L'OTHAIN*
- ALOUETTE DE L'ARZ**, 403  
*QUILOA DE KERIZAC*
- ALOUN'KA**, 284  
*LOUPALINE DU HAUL*
- ALPACHINO LADY**, 112  
ROCK'N ROLL SEMILLY
- ALPHA DE LA BOTTE**, 316  
*NALA DE LA BOTTE*
- ALPHA DE PREUILLY**, 179  
*CENTINA (DE)*
- ALPHA DU CHENE**, 210  
*HALOINE DE VILLON*
- ALTA'IR DE LA LANDE**, 36, 202  
DOLLAR DU MURIER, *FROUFROU DE LONDE*
- ALTAHIR D'ASTREE**, 436  
*SAMBA D'ASTREE*
- ALTEA DE SAINT'A**, 17  
CALVARO (DE)
- ALTEA DU POMIEZ**, 295  
*MARIOSA DE LA SEE*
- ALTESSE DE BREKKA**, 114  
SALTO DE L'ISLE
- ALTESSE DE SIJU**, 214  
*HERBE DE BNEVILLE*
- ALTESSE DES LUTHIERS**, 474  
*TZATZIKI DE LA POMME*
- ALTESSE DU DOMAINE**, 314  
*MYSTERIEUSE DUDOMAINE*
- ALTESSE DU TEMPLE**, 152  
*ALTESSE DE POMMES (BE)*
- ALTO DE DRACY**, 288  
*LUXE DU PRIOLET*
- ALTO DE TALMA**, 104, 465  
QUID DE TALMA, *THESSALIE DE TALMA*
- ALTO DE VALLET**, 118  
SPARTAKHUS (DE)
- ALTYSSSE STE HERMELLE**, 317  
*NALTYSSSE DE STE HERMELLE (BE)*
- ALUNA LOG**, 268  
*LA LUNA*
- ALVARO DE LOUAN**, 17  
CALVARO (DE)
- ALVARO DU TALUS**, 397  
*QUELLE DU TALUS*
- ALVARO MONGRENIER**, 17  
CALVARO (DE)

- ALYA DE TOSCANE**, 256  
*KARLA DE TOSCANE*
- ALYSEE DU PARC**, 94  
PAPYRUS DE CHIVRE
- ALZO DU MANTELET**, 23  
CHARLESTON DU CAP
- AMADEUS DE LACAMORKUS (NL)**, 74  
LUPICOR (NL)
- AMADEUS DES JAULIES**, 315  
*NAHEMA DU ROZEL*
- AMAJOLIE KOKKA**, 237  
*JANIK DU PLESSIS*
- AMALFI DE PONTUAL**, 61  
KALASKA DE SEMILLY
- AMANDE DE B'NEVILLE**, 368  
*PERLE DE B'NEVILLE*
- AMANDINE DU CORAN**, 277  
*LIBERTE DU REVERDY*
- AMANT DU CHATEAU**, 32, 33, 409  
DIAMANT DE SEMILLY, *QUOKINE DU CHATEAU*
- AMARETTO LINIERE**, 108, 335  
QUIR ROYAL LINIERE, *NUISSETTE LINIERE*
- AMAZONE DE RUBERCY**, 85, 349  
NIPPON D'ELLE, *OPALE DE RUBERCY*
- AMAZONE DU LOING**, 239  
*JAVA DE SIVRY*
- AMAZONIE**, 200  
*FLEUR DU SCION*
- AMBER M (NL)**, 249  
*K NOSTRA (DE)*
- AMBRE CHAQUESNE**, 44  
FLIPPER D'ELLE
- AMBRE D'ELINCOURT**, 60  
JOERIS (NL)
- AMBRE DE COURCEL**, 265  
*KOLEA DU CHATEAU*
- AMBRE DE LAUNAY**, 70, 428  
LAUTERBACH (DE), *ROSE DE LAUNAY*
- AMBRE DES BLES**, 338  
*OBLADY DES BLES*
- AMBRE DU LOGIS**, 93  
PAMPHILE
- AMBRE ROYALE (BE)**, 62  
KANNAN (NL)
- AMELHYA**, 363  
*PARCOTE*
- AMERICANO DE KREISKER**, 32  
DIAMANT DE SEMILLY
- AMETHYSTE DU VALDECIE**, 412  
*RALETTE CLOSBONHOMME*
- AMI Z (BE)**, 4  
AIR JORDAN (DE)
- AMIGO CHANCE**, 452  
*SUNDAY CHANCE*
- AMIRAL D'EOLE**, 17, 301  
CALVARO (DE), *MELODIE D'EOLE*
- AMIRAL D'OZ**, 44  
FLIPPER D'ELLE
- AMOR AMOR SAINT AMOUR**, 344  
*OLMECA DES PLAINS*
- AMOUR D'EOLE**, 32  
DIAMANT DE SEMILLY
- AMOUR DE BAUDRY**, 22  
CARUSSO LS (MX)
- AMOURETTE DU PAGE**, 252  
*KALINETTE DU PAGE*
- AMSTRONG DE MOYON**, 350  
*OPALINE DE MOYON*
- ANABA HAIZE**, 348  
*ONLY YOU DE LA CHERIE*
- ANABELLE DE CAUDARD**, 89  
OLALA DE BUISSY
- ANABELLE DU CHATEAU**, 239  
*JAVOTTE DU CHATEAU*
- ANAELLE DE LOJOU**, 7  
APACHE D'ADRIERS
- ANALTYSE STE HERMELLE**, 88, 317  
OGANO SITTE (BE), *NALTYASSE DE STE HERMELLE (BE)*
- ANCIAS BIDOU**, 325  
*NICODEME MANCIAISE*
- ANCORA JO**, 308  
*MISS ELITE DU PLESSIS*
- ANDAIN DU THALIE**, 17, 378  
CALVARO (DE), *POLESTAR MAIL*
- ANDALOUSIE SEMILLY**, 299  
*MAZURKA DE SEMILLY*
- ANDAO DU BOSC**, 293  
*MAMZELLE DU BOSC*
- ANDIAMO DE RUEIRE**, 268  
*LA GUNA DE RUEIRE*
- ANDIAMO DU DONEL**, 241  
*JERONIMA DE VIMA*
- ANDIAMO SEMILLY**, 33  
DIAMANT DE SEMILLY
- ANDIAMO V (NL)**, 74  
LUPICOR (NL)
- ANDJI DE COUCY**, 19  
CANTURO (DE)
- ANDY (BE)**, 80  
NABAB DE REVE (BE)
- ANGE DES SALINES**, 296  
*MARQUISE DES SALINES*
- ANGEL FLY DE KERAUDE**, 50  
HAPPY VERGOIGNAN
- ANGELA D'ORCHIS**, 73, 391  
LUCCIANNI, *QUALITE D'ORCHIS*
- ANGELINA DU TER**, 42, 417  
EUROCOMMERCE BERLIN (DE), *RELINDA DU TER*
- ANGELINA GIBAY**, 32, 196  
DIAMANT DE SEMILLY, *ETOUPE II*
- ANGELO DE KERGOLVE**, 96  
POPSTAR LOZONAIS
- ANGELO DU BESSIN**, 94  
PANAMA TAME
- ANGGUN D'ARGONNE**, 327  
*NILDA D'ARGONNE*
- ANGIE DE PRISSEY**, 80, 305  
NABAB DE REVE (BE), *MILADY DE PRISSEY*
- ANIBALE DE HUS**, 26  
CONRAD (DE)
- ANIS DE CARNEVILLE**, 234  
*JADE DE CARNEVILLE*
- ANISSETTE DE CORDELLE**, 67  
LAMM DE FETAN
- ANJOU DE LA CLAYE**, 155  
*ANJOU (DE)*
- ANJY DE MANCY**, 242  
*JIGNY DE JOUR*
- ANKA DU MOULIN**, 434  
*SAGACHIN DU MOULIN*
- ANKARA DES TOONS**, 258  
*KELLY CHASSERAT*
- ANKARA GESMERAY**, 204  
*GELSEMINE GESMERAY*
- ANNIBAL D'AVEL**, 240  
*JELCA DE LA FOSSE*
- ANNIKA B (NL)**, 120  
TANGELLO VAN DE ZUUTHOEVE (BE)
- ANTARES D'IVIN**, 112  
ROCK'N ROLL SEMILLY
- ANTARES DU CASTEL**, 113  
ROYAL FEU
- ANTEA DE LOSSY (CH)**, 34  
DOLLAR DELA PIERRE
- ANTHEMIS DU FRESNE**, 77  
MESSIRE ARDENT
- ANTIGONE DE JALESNES**, 260  
*KERMESSE DE JALESNES*
- ANTILOPE DU SEY**, 345  
*OLYMPE DE CAVERIE*
- ANTOINETTE MANCIAISE**, 212  
*HAVANE MANCIAISE*
- APACH LACOUR**, 7  
APACHE D'ADRIERS
- APANAGE VAL**, 302  
*MELUSINE D'ADRIERS*
- APELDHORN DU GUI**, 297  
*MASCOTTE DU GUI*
- APHRODITE DU FAYARD (BE)**, 114  
SANDREO (NL)
- APHRODITE VD RUITERSHOEVE (BE)**, 92  
ORLANDO (BE)
- APHRODITE VH TEXELHOF (BE)**, 30  
DARCO (BE)
- API LA BOHEME**, 112, 275  
ROCK'N ROLL SEMILLY, *LEGENDE DE LA COUR*
- APIKISS DE MARS**, 434  
*SAGA DES NAUVES*
- APOLLO DE BEUGNER**, 17, 331  
CALVARO (DE), *NOKIA DE BEUGNER*
- APOLLON DE L'ISLE**, 309  
*MISS URANIE DE L'ISLE*
- APOLLON DES BALEINES**, 24, 159  
CLINTON (DE), *ATOUCHA VANT ZORGVLIET (BE)*
- APOLLON DU BARQUET**, 108  
QUITE EASY (DE)
- APOLLON DU TRIO**, 131  
UNTOUCHABLE M (NL)
- APOLLON ST LOIS**, 69, 431  
L'ARC DE TRIOMPHE (DE), *ROXANE ST LOISE*
- APOSTROPHE IV**, 93  
PAMPHILE
- APPLE DE RANCE**, 401  
*QUETTA DE RANCE*
- APPLE DU PARC**, 424  
*RIVIERE DU PARC*
- APPLE TREE D'EMMA**, 42  
FAKIR DE KREISKER
- APPY DANSE D'AUBN**, 116  
SHOUPPYDAM DES HORTS
- APPY DAYS UNE PRINCE**, 264  
*KLAIRE D'HONVAULT*
- APRIL'S TIME**, 34  
DINER'S TIME
- APRIORI D'YVMANE**, 402  
*QUIBELLE GELNIERE*
- APS VAN BRABANT**, 88  
OGANO SITTE (BE)
- AQUAD'VIE**, 108  
QUITE EASY (DE)
- AQUARELLE DE LA COUR**, 82, 243  
NERVOVO, *JOIE DE LA COUR*
- AQUIRA DE SAINT PIERRE (BE)**, 80  
NABAB DE REVE (BE)



- ARABELLA HOY**, 344  
*OLGA HOY*
- ARABESQUE D'OR**, 336  
*NUIT D'OR*
- ARAGON DES AMOURS**, 5  
*AIRBORNE MONTECILLO (US)*
- ARAGORN DE LOUFAUT**, 420  
*RHEA DE LOUFAUT*
- ARAGORN UN PRINCE**, 471  
*TOULONE UNE PRINCE*
- ARAMIS D'ARANDA**, 122  
*TINKA'S BOY (NL)*
- ARAMIS DE B'NEVILLE**, 86  
*NORTON D'EOLE*
- ARAMYS**, 86  
*NOUBA A BATILLY*
- ARANJA (BE)**, 62  
*KANNAN (NL)*
- ARAPAHO DE LA VIOLE**, 54, 459  
*IDEAL DE LA LOGE, TAQUINE LINE*
- ARAS DE GUIBAIL**, 107  
*QUINOTO BOIS MARGOT*
- ARC DES ORES**, 93  
*PAMPHILE*
- ARC EN CIEL DE GAIA**, 32  
*DIAMANT DE SEMILLY*
- ARCANGE DE L'ARC**, 80, 393  
*NABAB DE REVE (BE), QUANTA BELLA DU LOZON*
- ARCHIBALD FANTELE**, 211  
*HARMONIE BONFOSSE*
- ARCIMBOLDO RUMEL**, 42  
*EUROCOMMERCE BERLIN (DE)*
- ARCY FOU**, 88, 188  
*OGANO SITTE (BE), DARCY DE CORAIMONT (BE)*
- ARDENT DE LA FIERE**, 419  
*REVEUSE DE LA CAPELLE*
- ARE SSE M (NL)**, 35  
*DOLLAR DU MURIER*
- AREZZO DE RIVERLAND**, 309  
*MISSRAZZIA DE KERSE*
- AREZZO VDL (NL)**, 24  
*CHIN CHIN (DE)*
- ARGENT DES GEAIS Z**, 4  
*AIR JORDAN (DE)*
- ARGENTINA DU JARDIN**, 328  
*NINARELE DU JARDIN*
- ARGENTINE MONDAINE**, 265  
*KOQUINE MONDAINE*
- ARGENTINO**, 231  
*IVERDIE CAUVINIÈRE*
- ARGOS D'HELBY**, 48, 323  
*GERFAUT D'HELBY, NEMA D'HELBY*
- ARIANE DU CHATEAU**, 393  
*QUASA DE BRECEY*
- ARIBO DE MARNIERE**, 334  
*NOURA DES CHARMES*
- ARIBO DES ROCHES**, 437  
*SARA DES ROCHES*
- ARIEL DE MOENS**, 325  
*NEW STAR DE MOENS*
- ARIFA (NL)**, 19  
*CANTURO (DE)*
- ARION FONTANEL**, 5, 332  
*ALCYON DU DEFEY, NORIA FONTANEL*
- ARIOSA DE BLAGNY**, 348  
*OPALE DE BLAGNY*
- ARIOTO**, 32, 262  
*DIAMANT DE SEMILLY, KIM DE DAM-PIERRE*
- ARISTIDE DE HUS**, 26, 404  
*CONRAD (DE), QUINDY DE KREISKER*
- ARISTO DE THEYSSAMY**, 290  
*MADE IN THEYSSAMY*
- ARISTOT**, 273  
*LARISTOTE*
- ARISTOTE MERZE**, 225  
*INATTENDUE MERZE*
- ARIUS DE LA SEE**, 84  
*NINIO DE ROX*
- ARIZONA VAN ARENBERG (BE)**, 105  
*QUIDAM DE REVEL*
- ARIZONA'S DREAM**, 122  
*TINKA'S BOY (NL)*
- ARKA DE MAUREPAS**, 428  
*ROSE DE MAUREPAS*
- ARKANA DE QUEEN**, 395  
*QUEEN DE SOINNE*
- ARKANSAS DU SARTEL**, 29  
*DALTON VAN HET LINDEHOF (BE)*
- ARKHAM DU FLEUVE**, 417  
*REJANE DE LA LUTH*
- ARKINO Z (BE)**, 8  
*ARKO (DE)*
- ARKO DU TEMPLE**, 386  
*QELVERDIE DU TEMPLE*
- ARLEM ANDALOU**, 12, 435  
*BALOUBET DU ROUET, SALSA ANDALOUSE*
- ARLEQUIN DU MAZES**, 388  
*QOMETTE DE MONTSEC*
- ARLINGTON DE LEAF**, 47  
*GENTLEMAN IV*
- ARLO DE BLONDEL**, 35, 453  
*DOLLAR DELA PIERRE, SURPRISE DE BLONDEL*
- ARLOY DE BEAUSEJOUR**, 120, 219  
*SUPER KRACK (BE), HUSSY ESS*
- ARMANI D'IZARA**, 61  
*KAFKA BRUNEMONT*
- ARMANI V OVERIS Z (BE)**, 4  
*AIR JORDAN (DE)*
- ARNAC NAT**, 58  
*JARNAC*
- ARNACOEUR BELIN**, 371  
*PHAKIRA BELIN*
- AROBAS MONS Z (BE)**, 4  
*AIR JORDAN (DE)*
- AROME MIRABELLE**, 86, 222  
*NORWAY DE LA LANDE, IENA DE GUER-VILLE*
- ARPAD DU NUIRAT**, 84  
*NIDOR PLATIERE*
- ARPEGE DU SALBEY**, 67  
*LAMM DE FETAN*
- ARPEGE LIBELLULE**, 69, 385  
*L'ARC DE TRIOMPHE (DE), QAMI LIBEL-LULE*
- ARQANA DE RIVERLAND**, 451  
*STELLA DE RIVERLAND*
- ARRIUS DES CIMES**, 68  
*L'AMOUR DU BOIS*
- ARROW DE CHANTELOUBE**, 293  
*MALICIEUSE DES SIX CENSES (BE)*
- ARSOUIL DE LA CHAPEL**, 67  
*LAMM DE FETAN*
- ARTEMIS D'AMY**, 399  
*QUERELLE D'AMY*
- ARTEMIS DE SAINT FRAY**, 358  
*OSYRIS DE LA VIOLE*
- ARTEMIS DU GEVAUDAN**, 245  
*JOSUA DU GEVAUDAN*
- ARTISTE DE L'ABBAYE**, 99  
*QUAPRICE BOIMARGOT QUINCY (DE)*
- ARTISTE DU GUERPRES**, 211  
*HARDIE DE CAROLLES*
- ARTISTE DU MARCLET**, 61  
*KALOUBET D'TOURELLE*
- ARTUR DES ISLOTS**, 140  
*VIVALDI DU SEIGNEUR (BE)*
- ARYAS DU THEILLET**, 198  
*FELINE DU THEILLET*
- AS D'ODOS**, 40  
*EPSOM GESMERAY*
- AS DE LIZIO**, 112  
*ROCK'N ROLL SEMILLY*
- AS DE MAI**, 380  
*PREMIERE DE MAI*
- AS DES AS DU PARK**, 378  
*POESIE DU PARK*
- AS DU CHATELIER**, 94  
*PAPYRUS DE CHIVRE*
- AS DU LAK**, 116  
*SHOUPPYDAM DES HORTS*
- ASCOT DES IFS**, 103, 446  
*QUICK STAR, SISSI DES IFS*
- ASCOTT DE NADIBE**, 86  
*NOUBA A BATILLY*
- ASCOTT DES VAUX**, 33  
*DIAMANT DE SEMILLY*
- ASIA DE RAVELSTSIMEON**, 446  
*SOIE DE RAVELSTSIMEON*
- ASIA DES IVERNONS**, 282  
*LOLITA DE MONTMIENS*
- ASLAN DE BRIXEY**, 23  
*CHEF ROUGE (DE)*
- ASLAN DE L'AUBEPINE**, 234  
*IMAGE DU SAILLANT*
- ASLAN DE LONGA**, 303  
*MERVEILLE D'OC*
- ASMARA LATOUR**, 422  
*RITOURNELLE LATOUR (DE)*
- ASQUIN HOY**, 247  
*JUDY DE PAULOIS*
- ASSEM DES ETHANGS**, 250  
*KADIDJA DEL MEZAR*
- ASTALAVISTA DECLAMENS**, 68  
*LANDOR S (DE)*
- ASTERE DE LUSSE**, 44, 196  
*FIDELIO DU THOT, ESTHER NIGHT*
- ASTERIX MANCIAIS**, 294  
*MANCIAISE*
- ASTINGS DU BUSSON**, 276  
*LESLIE DU ROUET*
- ASTON DERIC**, 453  
*SUZANE DERIC*
- ASTONE DU MESNIAL**, 22  
*CASTRONOM Z (BE)*
- ASTONE JOLLY JUMPER**, 216  
*HIFI DES AULIERES*
- ASTONE MARTINE**, 276  
*LEGENDE DU SAULCY*
- ASTRA DE CARTIGNY**, 377  
*POESIE DE CARTIGNY*
- ASTRALE D'HELBY**, 303  
*MESSALINE DU RY*
- ASTRALE DE LAUNAY**, 444  
*SINDY DE LAUNAY*
- ASTRE STE HERMELLE**, 202  
*GALATHE DE LUNE (DE)*
- ASTREE DES IBIS**, 402  
*QUICKY DES IBIS*

- ASTRID DE B'NEVILLE**, 270  
*LADY DE B'NEVILLE*
- ASTROLABE DE MONTEGUT**, 122  
*TINKA'S BOY (NL)*
- ASTUCE DE FLANDRE**, 17  
*CALVARO (DE)*
- ASTUCE DE KOQUINE**, 265  
*KOQUINE D'HONVAULT*
- ASTUCE DE STE HERMELLE (BE)**, 324  
*NERVA DE STE HERMELLE (BE)*
- ASTUCE DU CELLIER LA**, 88, 403  
*OGANO SITTE (BE), QUIETUDE DU CELLIER*
- ASVEGAS (IT)**, 74  
*LUPICOR (NL)*
- ATALANTE CHAMPEIX**, 194  
*EDELWEIS CHAMPEIX*
- ATARAX DU PLANT**, 26, 321  
*CONSUL DL VIE Z (BE), NAURA DU PLANT*
- ATCHA DES COTEAUX**, 270  
*LADY DE LORMETTE*
- ATCHOUM DE POUPETIERE**, 27  
*CONTROE (DE)*
- ATHENA COT CHAT**, 287  
*LUTECE DE PRESLE*
- ATHENA D'ELLE**, 296  
*MARQUISE D'ELLE*
- ATHENA DE LA CENSE**, 266  
*KOSIR*
- ATHENA DU SEY**, 67, 345  
*LAMM DE FETAN, OLYMPE DE CAVERIE*
- ATHENA KERVEC**, 86, 182  
*NORTON D'EOLE, CIBELLE OF COLORS (BE)*
- ATHINA PHIR**, 381  
*PRETTY PHIR*
- ATHOS D'ELLE**, 7, 206  
*APACHE D'ADRIERS, GIROUETTE D'ELLE*
- ATHOS DE LAUNAY**, 350  
*OPALINE DE THURIN*
- ATHOS DU REVERDY**, 376  
*PIVOINE DU REVERDY*
- ATHOS VAN HET KLUIZEBOS (BE)**, 92  
*ORLANDO (BE)*
- ATIKA DES DENIZONS**, 337  
*NYMPHEA DU COURET*
- ATINA DU TERTRE**, 257  
*KASSANDRE ERGER*
- ATINKAS DE L'AMARANTH**, 122  
*TINKA'S BOY (NL)*
- ATIPY DU CHENOIS**, 350  
*OPALINE DE MAZURE*
- ATLANTIK DE BELLEVUE**, 42  
*FAKIR DE KREISKER*
- ATLANTIS DE STE HERMELLE (BE)**, 317  
*NALTYSSSE DE STE HERMELLE (BE)*
- ATLAS DE VALLET**, 74  
*LUPICOR (NL)*
- ATLETE VAN'T HEIKE (BE)**, 140  
*VOLTAIRE (DE)*
- ATOME DES ETISSES**, 79  
*MYLORD CARTHAGO*
- ATOMIC D'AIGUILLY**, 122  
*TINKA'S BOY (NL)*
- ATOMIC DE LA BANCALIE**, 84  
*NILS DE LOJOU*
- ATOMIC UN PRINCE**, 353  
*ORGANZA DU SAULNOIS*
- ATOMIK BLANCHE**, 89, 164  
*OK DU ROZEL, BARINE DU GY*
- ATREVIDO DE BEAUFOOUR**, 437  
*SARABELLE (NL)*
- ATILIA DE MOURON**, 84  
*NIDOR PLATIERE*
- ATUS D'OMONVILLE**, 112, 329  
*ROCK'N ROLL SEMILLY, NISBA D'OMONVILLE*
- ATWOOD DE FELINES**, 68  
*LANDO (DK)*
- AU DELA DE KERGOET**, 112  
*ROCK'N ROLL SEMILLY*
- AU GRAND GALOP**, 99  
*QUAPRICE BOIMARGOT QUINCY (DE)*
- AU PTIT BONHEUR**, 363  
*PARLAMEME*
- AUBADE VA**, 269  
*LABELDEVA*
- AUBELIA DE VAINS**, 424  
*RIVIERE DE VAINS*
- AUBIE DU GIVRE**, 341  
*ODYSSEE DES ETISSES*
- AUCKLAND DES NOIRIES**, 112  
*ROCCOSSIFRED*
- AUDI\*STAR DU LAVOIR**, 425  
*ROLLS ROYCE DU LAVOIR*
- AUGENBLICK YSANDRE**, 86  
*NORMAN PRE NOIR*
- AULYWOOD DE LA CARTE**, 92, 278  
*OSCAR DES FONTAINES, LIDOLE DE LA CARTE*
- AUREA DE MARGAUX**, 15, 228  
*BREEMEERSEN ADORADO (DE), IRISSE DU BREUIL*
- AURORE DU ROUET**, 434  
*SAGA DU ROUET*
- AUSTIN DES CEDRES**, 208  
*GRAZIELA DE PHAELE*
- AUSTINE DES PIMPONS**, 369  
*PERLE DE LA TRIGALLE*
- AUSTRAL DE KERANGRE**, 67, 258  
*LAMM DE FETAN, KAY DES BRUMES*
- AUSTRAL DE ROMANIN**, 90  
*OLIMBOS MERZE*
- AUSTRALE DE MIGNOT**, 357  
*OSTRA DE MIGNOT*
- AUSTRALIA (LU)**, 4  
*AIR JORDAN (DE)*
- AUTERBACH D'ASNIERES**, 296  
*MAROSINELLA*
- AUTHENTIQUE DE BREVE**, 46, 356  
*FOR PLEASURE (DE), O'SEVEN DE BREVE*
- AUTIS DE PIQUET**, 86  
*NORWAY DE LA LANDE*
- AUTOMNE DU NEIPO**, 109  
*QUOOL DU BOIS MARGOT*
- AVANE DE BRENNE**, 106, 292  
*QUINOTO BOIS MARGOT, MALICE DE BRENNE*
- AVANTGARDE**, 452  
*SUPERSONIC*
- AVANTI D'IVE (BE)**, 105  
*QUIDAM DE REVEL*
- AVARYSSE STE HERMELLE**, 17, 317  
*CALVARO (DE), NALTYSSSE DE STE HERMELLE (BE)*
- AVATAR DU MAGMA (BE)**, 16  
*CAESAR VAN DE HELLE (DE)*
- AVE CESAR DU GUE**, 20  
*CAPTAIN PAUL (DE)*
- AVEC JOY DE TUS**, 245  
*JOY DE JAIPUR*
- AVEL DE LA LANDE**, 251  
*KALINE DE CANTILLY*
- AVOCAT DU TEMPLE**, 459  
*TAXIGIRL DU TEMPLE*
- AVOINE O'MOULIN**, 62  
*KANNAN (NL)*
- AWAI DE LA CHEZAL**, 42  
*FANGO IN BLUE*
- AWASSA LATOUR**, 246  
*JOYSTICK LATOUR*
- AWAY SEMILLY**, 33  
*DIAMANT DE SEMILLY*
- AXEL (NL)**, 114  
*SANDREO (NL)*
- AYLANDER DU POMIEZ**, 402  
*QUICKSWAN DES VALLEES*
- AYMIE DU TERTRE**, 203  
*GARDENE DU PLESSIS*
- AYPSONN DU POUHEY**, 40, 298  
*EPSOM GESMERAY, MAYTIKA DU POUHEY*
- AZALEE DE VAUDIVAL**, 366  
*PELY DE VAUDIVAL*
- AZARIA DINERO**, 79, 330  
*MYLORD CARTHAGO, NOIRE DE TAME*
- AZELLE DU GOLFE**, 392  
*QUALUMA DU GOLFE*
- AZILIS DU MESNIL**, 410  
*QUOVADIS DU MESNIL*
- AZKABAN**, 253  
*KALIXIA*
- AZTEC DE BREVE**, 68, 358  
*LANDO (DK), OSYATIS FOR EVER*
- AZUR DE BETHUNE**, 196  
*ETOILE DE LA ROQUE*
- AZUR DE LANNAY**, 214  
*HELSEA D'TOURELLE*
- AZUR DE REDING**, 23  
*CHEF ROUGE (DE)*
- AZUR DES FONTENOTTES**, 339  
*OCEANE DE CHASNAY*
- AZUR DU VINNEBUS**, 398  
*QUELY DES AJONCS*
- AZUR PLASSAY**, 16  
*CABDULA DU TILLARD*
- AZZARO D'IZARA**, 13  
*BAYARD D'ELLE*
- AZZAROFOUNTGHULHEM**, 125  
*TOULON (BE)*
- AZZURO MASSUERE**, 196  
*ESTRELLA DEL DIA*
- AZZURRO**, 215  
*HERMES DE BAUSSY*



- B VANILLE Z (BE)**, 12, 416  
*BALOUBET DU ROUET, REGLISSE DE TERNOIRE*
- BA BELLE VAN'T ROOSAKKER (BE)**, 62  
*KANNAN (NL)*
- BA'AL DU ROC**, 12  
*BALOUBET DU ROUET*
- BABAKA DES MAJURO**, 112, 202  
*ROCK'N ROLL SEMILLY, FURANIE*
- BABBE VAN'T ROOSAKKER (BE)**, 62  
*KANNAN (NL)*
- BABETH MANCIAISE**, 304  
*MIFRANE MANCIAISE*
- BABETTE MANCIAISE**, 304  
*MIFRANE MANCIAISE*

- BABIZA ONE**, 240  
*JENAI DE PETRA*
- BABOUTCHYN**, 93, 94  
PAMPHILE
- BABY DOLL BELCOUR**, 60  
JOYAU DE RAMPAN
- BABY LOVE (NL)**, 74  
LUPICOR (NL)
- BABY PRETTY**, 381  
*PRETTYWOMAN DE RAVEL*
- BABY SUGAR VAL**, 302  
*MELUSINE D'ADRIERS*
- BABYLIS DE STE HERMELLE (BE)**, 44, 316  
FLAMENCO DESEMILLY, *NALTYSSSE DE STE HERMELLE (BE)*
- BABYLONE DU VERNET**, 29  
DAMIRO B (NL)
- BACARA DE LESSAC**, 224  
*IMAGE D'OR*
- BACARDI (DE)**, 11  
BALOU DU ROUET (DE)
- BACARDI DE B'NEVILLE**, 335  
*NUANCE DE B'NEVILLE*
- BACARDI VAN HET LAMBROECK (BE)**, 80  
NABAB DE REVE (BE)
- BACAROLE DES BALEINES**, 159  
*ATOUCHA VAN'T ZORGVLIEF (BE)*
- BACCARA D'EGLEFIN**, 40  
EPSOM GESMERAY
- BACCARA DU TALUS**, 17, 397  
CALVARO (DE), *QUELLE DU TALUS*
- BACCARAT D'EOLE**, 301  
*MELODIE D'EOLE*
- BACCARAT DE LASCA**, 392  
*QUAMILLE DE GRANDRIE*
- BACCARAT DU TERTRE**, 257  
*KASSANDRE ERGER*
- BACCHUS DU MOUTIER**, 311  
*MOUETTE DE CRESNAY*
- BACCHUS ST LOIS**, 92  
ORLANDO (BE)
- BACHUS DE LA BARRE**, 80  
MYLORD CARTHAGO
- BACLEOD DE NESS**, 33  
DIAMANT DE SEMILLY
- BACYROUGE**, 276  
*LELIA*
- BAD BOY OF CAPRICORNE**, 142  
WELCOME SYMPATICO (DE)
- BADABOUM ONE**, 451  
*SUCHI ONE*
- BADMINTON DE TUS**, 211  
*HARDIE DE LA LANDE*
- BAGAD AVEL MOR**, 63  
KANNAN (NL)
- BAGAD DE GRAFFAN**, 33  
DIAMANT DE SEMILLY
- BAGDAD DU TER**, 490  
*UTIAVESSE DU TER*
- BAGHEERA DU MESNIL**, 273  
*LASSIE DE TREGOLLE*
- BAGHERA D'OZ**, 61, 294  
KALASKA DE SEMILLY, *MANON DE SEMILLY*
- BAHAMA DU REVERDY**, 214  
*HELVETII*
- BAHAMAS DE VIE**, 382  
*PRINCESSE PIRONNIERE*
- BAHIA DES MONTS**, 296  
*MARQUISE DES MONTS*
- BAHIKALI DU VERCOL**, 407  
*QUISSORA DU TALUS*
- BAHLA DE MANCY**, 235  
*JAHALDA EYBESS*
- BAIE MAHAULT**, 104  
QUIDAM DE REVEL
- BAIKA DE RIVERLAND**, 490  
*UTOPIE DE RIVERLAND*
- BAIKA DES SALINES**, 296  
*MARQUISE DES SALINES*
- BAIKAL DE TALMA**, 22, 465  
CATOKI (DE), *THESSALIE DE TALMA*
- BAIKAL DE VAINS**, 424  
*RIVIERE DE VAINS*
- BAKA DEL TOONS**, 393  
*QUARTOON*
- BAKI DU POMIEZ**, 63, 337  
KANNAN (NL), *NYMPHEA DE LA VIOLE*
- BAKUS DU THEILLET**, 416  
*REICHA DU THEILLET*
- BAL MASQUE RIGOULOTS**, 80  
MYLORD CARTHAGO
- BALADE DE L'ERMITAGE**, 401  
*QUETY DE L'ERMITAGE*
- BALADEUR Z (BE)**, 11  
BALOUBET DU ROUET
- BALADIN DE LA LANDE**, 251  
*KALINE DE CANTILLY*
- BALADIN DE TALMA**, 416  
*REGGAE DE TALMA*
- BALADINE DE L'ARZ**, 403  
*QUILOA DE KERIZAC*
- BALADINE DU CHANU**, 234  
*JADECHANU*
- BALALAIKA (DE)**, 11  
BALOU DU ROUET (DE)
- BALALAIKA DE LIGNY (LU)**, 11  
BALOUBET DU ROUET
- BALERINA DE BEAUFOR**, 437  
*SARABELLE (NL)*
- BALI DE L'HERIBUS (BE)**, 138  
VIGO D'ARSOUILLES (BE)
- BALIA DU ROUET**, 409  
*QUOLOMBIA DU ROUET*
- BALISCO DU POMIEZ**, 295  
*MARIOSIA DE LA SEE*
- BALISSIMO (DE)**, 11, 12  
BALOUBET DU ROUET
- BALKO D'ELLE**, 33  
DIAMANT DE SEMILLY
- BALKYRIE DES EDENES**, 298  
*MATEA DU SOUTRAIT*
- BALLERIN VT PRINSEVELD (BE)**, 44  
FLAMENCO DESEMILLY
- BALLERINE DU VILPION**, 397  
*QUELLE DAM DE CARLES*
- BALLERINE TAME**, 363  
*PARENTHESE TAME*
- BALLOIS DE L'ABBAYE**, 33  
DIAMANT DE SEMILLY
- BALLYMOSS DU REVERDY**, 213  
*HEARTY DU REVERDY*
- BALOU DU ROUET (DE)**, 12  
BALOUBET DU ROUET
- BALOU VAN DE HELDENLAAN (BE)**, 94  
PARCO (BE)
- BALOU'S ERBE (DE)**, 11  
BALOU DU ROUET (DE)
- BALOUBAR MAIL**, 12  
BALOUBET DU ROUET
- BALOUBET DE TALMA**, 416  
*REGGAE DE TALMA*
- BALOUGRAN (DE)**, 12  
BALOUBET DU ROUET
- BALOUSSINI (DE)**, 11, 12  
BALOUBET DU ROUET
- BALTAZAR DU BUST**, 238  
*JASMINE DU BUST*
- BALTHASAR**, 115, 208  
SANDREO (NL), *GRACE DU PERRAY*
- BALTHAZAR (DE)**, 11  
BALOU DU ROUET (DE)
- BALTHAZAR DE FOUNGARD**, 33  
DIAMANT DE SEMILLY
- BALTHAZAR DE MARILLET**, 84, 224  
NINIO DE ROX, *IMAGE DE MARILLET*
- BALTIK SITE (BE)**, 88  
OGANO SITTE (BE)
- BALZAN DU THEILLET**, 439  
*SCHEEAZADE THEILLET*
- BALZANE DE SEVES**, 246  
*JOYEUSE DE SEVES*
- BALZANE DU FEU**, 380  
*PREMICE DU FEU (DE)*
- BAMAKO DE MUZE (BE)**, 30  
DARCO (BE)
- BAMBINA JAP (BE)**, 142  
WINDOWS VH COSTERSVELD (BE)
- BAMBO DES FONTAINES**, 143  
ZWIEP DES FONTAINES (NL)
- BAMBY II**, 104  
QUIDAM DE REVEL
- BAMM DU RICHEMONT**, 337  
*OARISTYS RICHEMONT*
- BANCO AU HEUP**, 228  
*IRISSE DU PARC*
- BANCO DU NEVEZ**, 122, 482  
TINKA'S BOY (NL), *UNE PERLE DU NEVEZ*
- BANDIT DES GENETS**, 119, 284  
STENTHOR MORINDA, *LOUNA DES GENETS*
- BANDIT DES ROCHES**, 208  
*GRILLOTTE II*
- BANDIT EN VERBONNE**, 229  
*IS OSSELLE*
- BANGIE DE PRISSEY**, 305  
*MILADY DE PRISSEY*
- BANJO D'ELLE**, 220  
*IDEE D'ELLE*
- BANTURO DE RAYGADES (BE)**, 19  
CANTURO (DE)
- BAPTISTA D'EMM**, 314  
*NACHKA D'EMM*
- BAPYRUS DU HAUT BORDA**, 68  
LANDO (DK)
- BARAKA D'AUVILLE**, 334  
*NOUVELLE ARDENTE*
- BARAKA DU TALUS**, 214  
*HELLE DU TALUS*
- BARAKA WEST**, 173  
*CADENELLE (DE)*
- BARBBIANCA GRISERIE**, 85, 229  
NONSTOP, *IRVANA DE MENJO*
- BARBADE DU TER**, 253  
*KAMELLE PIERREVILLE*
- BARBARIAN DE SOULAC**, 384  
*PSYCHOSE DE SOULAC*
- BARBAROSSA VAN PAEMEL (BE)**, 30  
DARCO (BE)
- BARBOUILLE DE LUSSE**, 46, 208  
FUSAIN DU DEFHEY, *GRIBOUILLE DUPOTET*



- BARITCHOU DBT (BE)**, 62  
KANNAN (NL)
- BAROCCO DU JARDIN**, 46  
FUSAIN DU DEFEY
- BARON D'ELLE**, 319  
NARCOTIQUE D'ELLE
- BARRAKA MERZE**, 215  
HEROINE MERZE
- BARTONE**, 93  
PAMPHILE
- BASQUIAT D'EVEL**, 110  
READY BOY DES FORETS
- BASSANO DE NANTUEL**, 12  
BALOUBET DU ROUET
- BATIFOL DES ANCOLIES**, 68  
LANDO (DK)
- BATMAN D'ETE**, 24  
CLINTON (DE)
- BAUCHE MALO**, 96  
POWER DE PUYCHETY
- BAUHAUS (BE)**, 452  
SUNDAY CHANCE
- BAULOISE LA CHESNAIS**, 268  
KYRIELLE DES BOUTS
- BAVELLA DU MEOS**, 48, 206  
GERMINO D'ELLE, *GIRL DE GARMEAUX*
- BAXTER MOUCHE**, 376  
PLANETE MOUCHE
- BAYA DU TER**, 385  
QADESHA
- BAYA DU VANDA**, 277  
LEYDIE DU TERRAL
- BAYARD CONDEEN**, 325  
NIAOULI CONDEENNE
- BAYARD DE BALLAC**, 108  
QUITE EASY (DE)
- BAZE DE LUC**, 247  
JUDITH DU LUC
- BAZOOKA SEMILLY**, 33  
DIAMANT DE SEMILLY
- BE BOP DU PESTEL**, 294  
MANGOAKA DES MALAIS
- BE HAPPY DE BREVE**, 68, 423  
LANDO (DK), *RIVE GAUCHE DE BREVE*
- BE JOY DE TUS**, 246  
JOY DE JAIPUR
- BE ONE FONFREIDE**, 338  
OCARINA DU MONT
- BE WIN DE LOECY**, 69  
L'ARC DE TRIOMPHE (DE)
- BEACH BOY OUISTREHAM**, 281  
LOLA DE LISORS
- BEASTY BOY DU DESERT**, 253  
KAMELIA DES BRUMES
- BEAU BRUN DU RIO**, 356  
ORTIE DU RIO
- BEAU GOSSE DU PARK**, 99  
QUAPRICE BOIMARGOT QUINCY (DE)
- BEAUTE DE ROUET**, 449  
SOUCHE DU ROUET
- BEAUTIFUL DE LA LOVE**, 431  
ROYALE DE LA LOVE
- BEE BOP DU UP**, 348  
ONELIE DE LOJOU
- BEEHOVEN D'OR**, 16  
CACAO COURCELLE
- BEGUIN DE B'NEVILLE**, 309  
MISSTAR DE B'NEVILLE
- BELJING DES TOONS**, 258  
KELLY CHASSERAT
- BEING DES TOONS**, 424  
*RIYAD DES TOONS*
- BEKAVA HOY**, 344  
OLGA HOY
- BEL AMI DE VIZY**, 281  
LLIONA DE VIZY
- BEL AMI DU ROSSAY**, 108, 243  
QUITE EASY (DE), *JOICE DU GRANIT*
- BEL AMOUR NORMAND**, 316  
NAIADE NORMANDE
- BEL REINHART Z (BE)**, 42  
EUROCOMMERCE BERLIN (DE)
- BELA DONNA D'ACY**, 6, 273  
ALLEGRETO, *LARA DU FRAIGNEAU*
- BELCONTESS DU BRECHE**, 29, 184  
DALTON VAN HET LINDEHOF (BE),  
*COMTESSE DU PRELET*
- BELDA**, 233  
JABADE
- BELEM DU THOT**, 251  
KALICYA DU THOT
- BELGRAF DU PIN**, 438  
SAUBELLE DU PIN
- BELICE DE PRELAVAU**, 10, 356  
BAIE DE VILLECLARE, *OSCADE DE BLONDEL*
- BELIEVER NOK**, 299  
MEDEA DE LA CENSE
- BELISO DES GUERETS**, 7  
APACHE D'ADRIERS
- BELIZE MOUCHE**, 390  
QUALIPTIA MOUCHE
- BELLA BALOUBET (DE)**, 12  
BALOUBET DU ROUET
- BELLA D'OSVIN**, 445  
SIRENE D'OSVIN
- BELLA DES COTEAUX**, 270  
LADY DE LORMETTE
- BELLA FONTE (DE)**, 13  
BELLISSIMO M (DE)
- BELLE AMOUR**, 260  
KEVA D'AMOUR
- BELLE DE BERTAUCOURT**, 13, 166  
BAYARD D'ELLE, *BELLE D'ILLOIS*
- BELLE DU TYL**, 253  
KAMELIA DU TYL
- BELLE JOIE DE LAUME**, 397  
QUELLE JOIE DE LAUME
- BELLIFRANE CHALUSSE**, 466  
TINKA DE CHALUSSE
- BELLISSA DE SIJU**, 344  
OLGA DES VAUX
- BELLUCI DU THOT**, 433  
S LODIE (NL)
- BELSEDENE D'AMAURY**, 104  
QUIDAM DE REVEL
- BELSTARE DU HAMEL**, 414  
RARDENTE DU HAMEL
- BELUCKY VAN'T ONGEREET (BE)**, 103  
QUICK STAR
- BELUGA DE FOLIE**, 127, 188  
UGANO SITTE (BE), *DARCY DE CORAIMONT (BE)*
- BELUGA DES MIERES**, 93  
PADOCK DU PLESSIS
- BELZEBUTH DU RIOL**, 322  
NELFO DU RIOL
- BEN BAH QUINHON**, 282  
LONGANE QUINHON
- BENGALA**, 94  
PAPYRUS DE CHIVRE
- BENGALI EMEL**, 257  
KATIA DU PONT
- BENGOLIA (BE)**, 16  
CAESAR VAN DE HELLE (DE)
- BENIR STAKKATO DE VIE**, 394  
QUAVALA DE VIE
- BENISIA VAN'T HOF VAN PAY (BE)**, 16  
CAESAR VAN DE HELLE (DE)
- BENITA VAN TSCHRIJBERG (BE)**, 125  
TOULON (BE)
- BENJI D'INES**, 229  
ISA D'INES
- BENTLEY DE BREVE**, 63, 389  
KANNAN (NL), *QRYSEIS FOR EVER*
- BENTLEY DE KREISKER**, 442  
*SHIREL DE KREISKER*
- BENTLEY SUNHEUP**, 80  
MYLORD CARTHAGO
- BERDENN DE KERGANE**, 99, 429  
QUAPRICE BOIMARGOT QUINCY (DE),  
*ROSIERE DE KERGANE*
- BEREZINA GARETTE**, 194  
ELITA (CZ)
- BERGAMOTE STE HERMELLE (BE)**, 24  
CHIN CHIN (DE)
- BERLIN DU LOC'H**, 204  
GEISHA DU GERMAI
- BERLINE DU PARC**, 42, 471  
EUROCOMMERCE BERLIN (DE), *TOYE DU PARC*
- BERLIOZ DE TALMA**, 416  
REGGAE DE TALMA
- BERLIOZ DU ROL**, 44  
FLIPPER D'ELLE
- BERTILLE DU TERROIR**, 403  
QUILEA ST LOISE
- BERYL DU VILLON**, 63, 367  
KANNAN (NL), *PEPITE DES ETISSES*
- BEST MAN Z (BE)**, 14  
BENTLEY VD HEFFINCK (BE)
- BEST OF DE LA HAIE**, 284  
LOUVE D'HESPERID
- BEST OF DE WILSEN (BE)**, 464  
*THELIA DE WILSEN (BE)*
- BEST OF DUVERIE**, 204  
GAZELLE DE LAVIGNE
- BEST OF ISCLA**, 33  
DIAMANT DE SEMILLY
- BEST OF PADI**, 378  
POKARA DU BOIS
- BEST OF RIVERLAND**, 466  
TIGRESSE DE RIVERLAND
- BETISE DU BUSSON**, 276  
LESLIE DU ROUET
- BETTINA**, 274  
LAURIE DES BOIRES
- BETTY DU PRIEURE**, 174  
CALISTA Z (BE)
- BEVERLEY III**, 104  
QUIDAM DE REVEL
- BEVERLY (BE)**, 62  
KANNAN (NL)
- BHAKTI DE BEAUPRE**, 105  
QUIDAM DE REVEL
- BIANCA (NL)**, 59  
JAZZ (NL)
- BIANCA D'AMAURY**, 104  
QUIDAM DE REVEL
- BIANCA DES AUBIERS**, 326  
NIDAME DU REVERDY

- BIANCA STAR**, 262  
*KIM DE DAMPIERRE*
- BIANKA DES BRUYERE**, 243  
*JOLIE DE CHAMPLOUE*
- BIBI BOY**, 12, 451  
BALOUBET DU ROUET, *STUDY GIRL*
- BIBICHE DE COAT MEN**, 333  
*NOTRE DAME DE LA COUR*
- BIELLE LA GOUTELLE**, 400  
*QUERIE LA GOUTELLE*
- BIG BANG DES GENETS**, 80, 252  
MYLORD CARTHAGO, *KALINKA DES GENETS*
- BIG BOY DU BARY**, 114  
SALTO DE L'ISLE
- BIG HEART DES SENS**, 278  
*LIBERTINE DU REVERDY*
- BIG STAR DES FORETS**, 278  
*LICORNE DES FORETS*
- BIGOUDEN DU TERTRE**, 203  
*GARDENE DU PLESSIS*
- BIJOU ORAI (BE)**, 125  
TOULON (BE)
- BIJOUX DES AMOURS (LU)**, 83  
NEW YORK (NL)
- BILBAO DE LA BLEICHE**, 94, 248  
PARCO (BE), *JUMPING JASMINE FLASH*
- BILBAO DES RUETTES**, 54  
HYM D'ISIGNY
- BILLABONG DU ROUMOIS**, 229  
*IROISE DU ROUMOIS*
- BILLUND D'ARSOUILLES (BE)**, 80  
NABAB DE REVE (BE)
- BILLY DE BACTO**, 18  
CALYPSO D'HERBIERS
- BILLY DE FORCILLE**, 104  
QUIDAM DE REVEL
- BILLY KING (DE)**, 12  
BALOUBET DU ROUET
- BILOUTE DE BANCE**, 85  
NIPPON D'ELLE
- BINGO DE BANCE**, 49  
GRENAT DE GREZ
- BINGO DE COQUERIE**, 471  
*TOUT TERRAIN*
- BINGO DES MAYS**, 13, 343  
BAYARD D'ELLE, *OLENE DES MAYS*
- BINGO STE HERMELLE**, 476  
*UJADE STE HERMELLE (BE)*
- BIOLITA DN (NL)**, 114  
SANDREO (NL)
- BIRDIE LOVE**, 225  
*IN LOVE AGAIN*
- BIRDY DES FONTENIS**, 87, 207  
NUMBER ONE D'ISO, *GORKA DES FONTENIS*
- BIRKAM DE TANOË**, 114  
SALTO DE L'ISLE
- BIRMANE**, 432  
*ROYCE DE KREISKER*
- BIRMINGHAM**, 459  
*TCHERKESSE*
- BISQUET BALOU C VD MISPEL (DE)**, 11  
BALOU DU ROUET (DE)
- BLACK JACK (DE)**, 142  
WINDOWS VH COSTERSVELD (BE)
- BLACK JACK IXE**, 472  
*TRADITION IXE*
- BLACK JACK VEBE**, 43  
FIDELIO DU DONJON
- BLACK'N ROLL**, 432  
*RUBELLA*
- BLACKBELT MARGOT**, 91  
OPIUM DE TALMA
- BLACKPEARL DU MORION**, 95, 201  
PEPITO LANDAIS, *FLO DU VOLDAY*
- BLAKJAK DES TANRIERES**, 46  
FUSAIN DU DEFEY
- BLANCASS VAN DE RIB**, 117  
SISLEY DE LA TOUR VIDAL (BE)
- BLANDINE DE REDEL**, 230  
*ISIS DES MESNILS*
- BLEU DE LUSSE**, 83, 350  
NEW YORK (NL), *OPALINE DE LUSSE*
- BLINI DE BLONDEL**, 289  
*MA PASSION*
- BLINTEN (BE)**, 24  
CLINTON (DE)
- BLOOD DIAMOND DU PONT**, 280  
*LINE DU PONT*
- BLUE DES FONTENOTTES**, 339  
*OCEANE DE CHASNAY*
- BLUE TINKA TILIA**, 122  
TINKA'S BOY (NL)
- BLUEBERRY DE BREVE**, 70, 240  
LAUXLEY DE BREVE, *JEISHA FOR EVER*
- BLUEBERRY DE HUS**, 173  
*CAFE CREME (LU)*
- BLUEBERRY DE LUSSE**, 83, 367  
NEW YORK (NL), *PEPINETTE DE LUSSE*
- BLUES D'AMY**, 233  
*JADE D'AIMEY*
- BLUES DE NEUVE**, 227  
*IONA (DE)*
- BLUZZ D'AMB**, 397  
*QUELLE MISS ULTRA*
- BO GOSS DES JULIANNES**, 39  
ELAN DE LA COUR
- BO SAINT MARTIN**, 419  
*REVOLTE DE PLEVILLE*
- BOAVISTA DE QUEEN**, 395  
*QUEEN DE SOINNE*
- BOB DE LEVAUX**, 409  
*QUOPERIA DU TERME*
- BOBBY VAN DE PADENBORRE (BE)**, 105  
QUIDAM DE REVEL
- BODEGA (IT)**, 140  
VOLTARE (DE)
- BOEMERANG VH GANZENHOF (BE)**, 107  
QUINTUS D'09 (BE)
- BOETIE**, 104  
QUIDAM DE REVEL
- BOHEMIENE DE LUSSE**, 46, 246  
FUSAIN DU DEFEY, *JOYEUSE DE BENE-CERE*
- BOKIDOKI VD KRANENBURG (BE)**, 44  
FLAMENCO DESEMILLY
- BOLAT STE HERMELLE**, 368  
*PERICLES DE STE HERMELLE (BE)*
- BOLERO DE SEVOL**, 380  
*PRALINE MAIL*
- BOLERO DE SIVRY**, 233  
*IZARA DE SIVRY*
- BOLERO DU LEYNARD**, 44  
FLIPPER D'ELLE
- BOLSHOI DU LOUP**, 112, 198  
ROCK'N ROLL SEMILLY, *FAVEUR DE BAUSSY*
- BOMBAY DE MARS**, 434  
*SAGA DES NAUVES*
- BON BALOU (DE)**, 11  
BALOU DU ROUET (DE)
- BON JOVI IN LIVE**, 416  
*REGENCY*
- BON PERIGNON BATILLY**, 405  
*QUINOA BATILLY*
- BONAPARTE (DE)**, 13  
BELISSIMO M (DE)
- BONBON BOIS MARGOT**, 428  
*ROSE THE BOIS MARGOT*
- BONIFATIUS (DE)**, 13  
BELISSIMO M (DE)
- BONJOVI (NL)**, 137  
VERDI (NL)
- BONSAI DE BREVE**, 80, 338  
MYLORD CARTHAGO, *OAXACA DE BREVE*
- BONZO DU FORT**, 42  
FAKIR DE KREISKER
- BOOBA BIS**, 218  
*HOUPIOTTE DU CEDRE*
- BOOM BOOM SEMILLY**, 88, 335  
OGANO SITTE (BE), *NUIT DE REVE SEMILLY*
- BOOMERANG DU SUD**, 222  
*IDYLE DU PARC*
- BORDEAUX VDL (NL)**, 12  
BALOUBET DU ROUET
- BORDOLINO DE CALI**, 87, 188  
NOUMA D'AUZAY, *DANAE DE PHAELE*
- BOREAL DE BRION**, 82  
NERVOSO
- BOREALE DU PONT**, 249  
*JUVARA DES BRUMES*
- BOREE D'HELBY**, 303  
*MESSALINE DU RY*
- BORGIA STE HERMELLE**, 202  
*GALATHE DE LUNE (DE)*
- BORKY DU RUISSEAU**, 92  
ORPHEE DE NANTUEL
- BORN WEST**, 173  
*CADENELLE (DE)*
- BORNEO DE L'ABBAYE**, 88  
OGANO SITTE (BE)
- BORNTHIS WAY CHAPELLE**, 458  
*TANAGRA VAN TER MOUDE (BE)*
- BORUBI DU GIVRE**, 341  
*ODYSEE DES ETISSES*
- BOSCO DE LERZY**, 206  
*GIPSY DES PRES III*
- BOSS DE BONNIERES**, 469  
*TOSCANE DE BONNIERES*
- BOSTON DES VAUX**, 295  
*MARGOT DES VAUX*
- BOSTON DU FEUILLARD**, 25  
COCKPIT (DE)
- BOTTICELLI D'ARGENT**, 321  
*NEFERTARI DE MARS*
- BOUBA DE LA SOURCE**, 44  
FLIPPER D'ELLE
- BOUDZAN DE BEUVRY**, 207  
*GITANA DE BEUVRY*
- BOUM HOY**, 247  
*JUDY DE PAULOIS*
- BOUMRANG D'AMY**, 422  
*RIPOSTE D'AMY*
- BOUN TY**, 107, 260  
QUINOTO BOIS MARGOT, *KEROSE DE L'ILE*
- BOUNTY DE PERRAZ**, 405  
*QUINOA DE PERRAZ*
- BOUNTY DES LUTHIERS**, 111, 203  
RICHEBOURG (BE), *GALICIA DU PUIITS*

- BOUT'CHOU DE PEBOMA Z**, 14, 323  
BENTLEY VD HEFFINCK (BE), *NENNI POINT DU TOUT*
- BOWIE VILLELONGUE**, 96  
POPSTAR LOZONAIS
- BOX OFFICE DU PENNA**, 142  
WELCOME SYMPATICO (DE)
- BOY DU RIVAGE**, 49  
GRENAT DE GREZ
- BOY GALANT**, 147  
*A MARIE GALANTE (BE)*
- BOYCOTT NOK**, 183  
*COCO CHANEL 051 (DE)*
- BOYFRIEND DU SEIGNEUR (BE)**, 17  
CALVARO (DE)
- BRAHMAN UN PRINCE**, 481  
*UNANIME UNE PRINCE*
- BRAISE DE TOSCANE**, 472  
*TREVE DE TOSCANE*
- BRANCO VAN DE GIT (BE)**, 125  
TOULON (BE)
- BRANDO DE BEAUFOR**, 209  
*H TEANUTS DE SEMILLY (BE)*
- BRANDY MAIL**, 318  
*NANA MAIL*
- BRANTZAU**, 12  
BALOUBET DU ROUET
- BRASERO DE CHANDOR**, 69  
L'ARC DE TRIOMPHE (DE)
- BRASILIA D'ELLE**, 325  
*NIADÉ D'ELLE*
- BRAVECOEUR D'OREAL**, 55, 200  
IMPERIAL D'HERBIERS, *FLICK FLACK*
- BRAVOURE DE LUSSE**, 46, 398  
FUSAIN DU DEFEY, *QUELLETOILE DE LUSSE*
- BRAZIL 4 (DE)**, 12  
BALOUBET DU ROUET
- BRAZIL DU FIGUIER**, 242  
*JICKIE D'AMAURY*
- BRELENDAS DU CHAPELAN**, 92  
ORLANDO (BE)
- BRENDA D'INES**, 226  
*INES DU PRE*
- BRENNUS DEUX SAVOIE**, 107  
QUINTUS D'09 (BE)
- BRESIL DE RIVERLAND**, 18, 285  
CANTURANO (DE), *LUCE D'HESPERID*
- BRICABRAC DES CABANES**, 237  
*JANS DES FONTAINES*
- BRIDGIT (BE)**, 62  
KANNAN (NL)
- BRILLANT DE GATT**, 76  
MANHATTAN DE SEMILLY
- BRILLANTURO IXE**, 19  
CANTURO (DE)
- BRILLOSO DU FEU**, 380  
*PREMICE DU FEU (DE)*
- BRINDILLE DE LA COUR**, 201  
*FOLIE DE LA COUR*
- BRINDILLE DE LAUNAY**, 313  
*MYRTHILLE DE LAUNAY*
- BRINDILLE DE VALINES**, 281  
*LIVY DE SAUCOURT*
- BRIO DE PUYCHETY**, 251  
*KALIENOR*
- BRIO DU BESSIN**, 89  
OK DU ROZEL
- BRISE DU PUIITS**, 313  
*MYRTHILLE DU PUIITS*
- BRISKA DU MARAIS**, 224  
*IMPERATRICE DU MARAIS*
- BRISTOL STE HERMELLE**, 324  
*NERVA DE STE HERMELLE (BE)*
- BRISTONE DU FIEF**, 305  
*MILADIE DU FIEF*
- BRITTA**, 404  
*QUINA*
- BROADWAY CONCEPT**, 85  
NIPPON D'ELLE
- BROADWAY DE HUS**, 173  
*CAFE CREME (LU)*
- BROADWAY DE MORMOULIN**, 63  
KANNAN (NL)
- BROADWAY MARGOT**, 377  
*PLUME MARGOT*
- BROADWAY TAME**, 441  
*SHANNON TAME*
- BRODI**, 36, 150  
DOREMI (BE), *ALBANE ROC*
- BROOKLYN DU JORET**, 416  
*REFLEE DU JORET*
- BROOKLYNE DE JENNIKA**, 422  
*RIPAILLE LATOUR (DE)*
- BRUME DE BEAULIEU**, 99, 280  
QUAPRICE BOIMARGOT QUINCY (DE), *LIRIA D'ORION*
- BRUME DE BELLEVUE**, 286  
*LUNE DE BELLEVUE*
- BRUME DE LUSSE**, 46, 196  
FUSAIN DU DEFEY, *ETOILE DES BOULAIS*
- BRUME DES GREES**, 7, 242  
APACHE D'ADRIERS, *JEZABEL DE PIN-GUILY*
- BRUME SAINTE EMERANDE**, 219  
*HYRCANE*
- BRUNEBELLA DES SAULES**, 470  
*TOSCANE DE MAI*
- BRUTIONE DE L'OLIVIER**, 200  
*FLAMME DU BOSCOQ*
- BRUTUS DU FAUBOURG**, 46, 293  
FUSAIN DU DEFEY, *MALICE DU FAUBOURG*
- BRUYERE DE LAUNAY**, 444  
*SINDY DE LAUNAY*
- BUBALU VDL (NL)**, 12  
BALOUBET DU ROUET
- BUCHETTE DU GUE**, 348  
*ONYA DU GUE*
- BUCKINGHAM D'ERADOR**, 68  
LANDO (DK)
- BUENOSAIRE**, 385  
*QADANCE VD MOLENDREEF D97 (BE)*
- BUG BUNNY**, 67, 417  
LAMM DE FETAN, *REINE DE LAUNAY*
- BUGATI DU BIOLAY**, 403  
*QUILOA DU BIOLAY*
- BULGA DES EPASSES**, 80  
MYLORD CARTHAGO
- BULL D'HOGUE**, 210  
*HAMADRYADE HOG*
- BULLY STAR**, 372  
*PHYLINE STAR*
- BURDY DES ORES**, 93  
PAMPHILE
- BUSSEROLE DES BOIS**, 104  
QUIDAM DE REVEL
- BUSTER (NL)**, 29  
DAMIRO B (NL)
- BUTERFLY DU CHALET**, 33, 209  
DIAMANT DE SEMILLY, *GYPSSIE DE SIVRY*
- BUTERFLY LEAMAX**, 228  
*IRIS DES PEUX*
- BUTTERFLY DE VIBEE**, 289  
*MA LINE*
- BUTTERFLY DES ESSES**, 113  
ROMANDO DE L'ABBAYE
- BUZZ L'ECLAIR TEAMJOY**, 373  
*PICABIA DU RESTIC*
- BY CEIRA D'ICK**, 118  
STAKKATO (DE)
- BYBLOS D'HELBY**, 66  
KOUROS D'HELBY
- BYZANCE DE KOLONAKI**, 49  
GRAFENSTOLZ (DE)



**C'DIAM DE STE ANNE**, 442  
*SHINNING STAR SEMILLY*

**C'MARONI DE NIRO**, 86, 232  
NORWAY DE LA LANDE, *IVOIRE DE MESILLE*

**CABALERO BREBISSON**, 94  
PAPYRUS DE CHIVRE

**CABALERO VD DOORNAKERS (BE)**, 62  
KANNAN (NL)

**CABRI D'ELLE**, 115  
SCHERIF D'ELLE

**CABRI LOUVO**, 69, 402  
L'ARC DE TRIOMPHE (DE), *QUICK LOUVO*

**CABRIOLET Z (BE)**, 17  
CALVARO (DE)

**CACAO DU DESERTS**, 92  
ORLANDO (BE)

**CACHAREL DU MAUPAS**, 140, 288  
VIVALDI DU SEIGNEUR (BE), *LYDIE DE CARANTILLY*

**CADANCE LA TREMBLEE**, 36  
DON JUAN DE HUS (NL)

**CADEAU DE MUZE (BE)**, 80  
NABAB DE REVE (BE)

**CAID DE LA LUNE**, 110, 324  
RAMSES DU VEILLON, *NESTCEPAST DE LONDE*

**CAID DE SEVES**, 398  
*QUENOTTE DE SEVES*

**CAIRO DH Z (BE)**, 159  
*ATOCHA VANT ZORGVLIET (BE)*

**CAIUS Z**, 21  
CARDERO (DE)

**CAJOU PEROU**, 104  
QUIDAM DE REVEL

**CALAGANE NALLIERE**, 250  
*KAAPART DE JOLIE*

**CALIN DU CLAIR OBSCUR**, 39  
ELAN DE LA COUR

**CALIN DU PLESSIS**, 105  
QUIDAM DE REVEL

**CALINE DU PERCHIS**, 72  
LIVAROT

**CALISA VAN'T RIEL (BE)**, 11  
BALOUBET DU ROUET

**CALISSI DE GANI**, 478  
*ULTIMA DE VALYEVRE (BE)*

**CALL ME CHAPOTIERE**, 18, 406  
CALVARO (DE), *QUINTE FLUSH CLASS*

**CALLAS REZIDAL Z (BE)**, 202  
*GALATHE DE LUNE (DE)*



**CALNAUTO (LU)**, 321  
*NAUGHTY GIRL (NL)*

**CALOU DE GALARZA**, 104  
QUICKLY DE KREISKER

**CALVA DU DESIR**, 18, 195  
CALVARO (DE), *ELUSA VANDRIN*

**CALYPSO DE PAREID**, 80  
MYLORD CARTHAGO

**CALYPSO DES ZIMB**, 229  
*IROISE BLONDE*

**CALYPSO DU FOUHET**, 49  
GOLD DE BECOURT

**CALYPSO DU MILIEU**, 114  
SANDREO (NL)

**CAMARO SUNHEUP**, 134  
UTRILLO VD HEFFINCK (BE)

**CAMBIASO MASSUERE**, 388  
*QOSA NOSTRA*

**CAMELIA D (BE)**, 196  
*ETOILE DE LA ROQUE*

**CAMELIA DE LA SAPAIE**, 87, 169  
OBERON DE SAPAIE, *BLASTO STAR*

**CAMELIAS**, 84  
NIDOR PLATIERE

**CAMILLA DU CHANU**, 234  
*JADECHANU*

**CAMILLE D'ANGE**, 368  
*PERLE D'ANGE*

**CAMILLE DE LA SAPAIE**, 87, 222  
OBERON DE SAPAIE, *IDOLIA DE LA SAPAIE*

**CAN'T STOP D'OZ**, 85, 294  
NONSTOP, *MANON DE SEMILLY*

**CANABIS D'ALBAIN**, 12  
BALOUBET DU ROUET

**CANASTA Z (BE)**, 18  
CANABIS Z (DE)

**CANCIO ZIMEQUEST**, 103, 386  
QUICK STAR, *QARIOCA DU RY*

**CANDIDAT II**, 104  
QUIDAM DE REVEL

**CANDILIO (BE)**, 30  
DARCO (BE)

**CANDY DE NANTUEL**, 73, 463  
LUIDAM (NL), *THARA NANTUEL*

**CANTOS (BE)**, 94  
PARCO (BE)

**CANTURANO (DE)**, 19  
CANTURO (DE)

**CAPICHEF DE L'AUNAY**, 60  
JOHNNY BOY II

**CAPORAL DE VILLIERS**, 48, 302  
GERMINO D'ELLE, *MELODY DES CLOS*

**CAPOUTCHI DE KERGANE**, 53, 505  
HORNET ROSE (NL), *VOLGA DE KERGANE*

**CAPPUCCINO DE LISTOIR (BE)**, 17  
CALVARO (DE)

**CAPRICCIO DE LOUAN**, 80, 345  
NABAB DE REVE (BE), *OLYMPIA DE LOUAN*

**CAPRICE D'ELLE**, 206  
*GIROUETTE D'ELLE*

**CAPRICE D'ELLE II**, 115  
SCHERIF D'ELLE

**CAPRICE D'HEBENE**, 99, 389  
QUAPRICE BOIMARGOT QUINCY (DE), *QUADRILLE DU CASTEL*

**CAPRICE DE BIROS**, 61, 221  
KAFKA BRUNEMONT, *IDOLE DE LA REAUTE*

**CAPRICE DE MONS**, 119  
SUNDAY DE RIVERLAND

**CAPSELLA DE CHEZ NOUS**, 347  
*ONDINE DE GROZIEUX*

**CAPTAIN (NL)**, 137  
VERDI (NL)

**CAPTAIN RUMEL**, 134  
VAGABOND DE LA POMME (BE)

**CAPTAIN SEMILLY**, 81  
NARTAGO

**CAPYRUS**, 94  
PAPYRUS DE CHIVRE

**CARACAS D'EPERDUSSIN**, 49  
GRAFENSTOLZ (DE)

**CARAIBES DICEL**, 101, 409  
QUEBRACHO SEMILLY, *QUMRANE DICEL*

**CARAMEL DU MESNIL Z**, 306  
*MINNIE*

**CARAT D'HELBY**, 308  
*MISS D'HELBY*

**CARAT DU GENET**, 73  
LUCKY LORD AR PARK

**CARAT STE HERMELLE (BE)**, 273  
*LARA DE STE HERMELLE (BE)*

**CARAVAGGIO BOISMARGOT**, 111, 273  
RISSOA D'AG, *LARKINA BOIS MARGOT Z (BE)*

**CARDIFF DU SERRE**, 69  
L'ARC DE TRIOMPHE (DE)

**CAREMBAR DE MUZE (BE)**, 80  
NABAB DE REVE (BE)

**CARETINHUS (DE)**, 364  
*PASSIONATA II (DE)*

**CARIOCA DU CARLIN**, 88  
OGRION DES CHAMPS

**CARIQUE (DE)**, 21  
CARINJO (DE)

**CARISMA MAIL**, 441  
*SERENA MAIL*

**CARL UTOPIA (NL)**, 17  
CALVARO (DE)

**CARLITTA LA GOUTELLE**, 400  
*QUERIE LA GOUTELLE*

**CARLTON RIGOULOTS**, 29  
DAMIRO B (NL)

**CARMEN DC (DE)**, 494  
*VANITAS DC (DE)*

**CARMEN DE HUS (DE)**, 364  
*PASSIONATA II (DE)*

**CAROLE DU CHATEAU**, 104  
QUIDAM DE REVEL

**CAROLUS DES CABANES**, 26, 257  
CONRAD (DE), *KATINKE DES FONTAINES*

**CAROLUS Z (BE)**, 18  
CANABIS Z (DE)

**CARPE DIEM D'I**, 114  
SALTO DE L'ISLE

**CARPE DIEM SALAM**, 29  
DAMIRO B (NL)

**CARPEDIEM GUIBAIL Z**, 20  
CAP KENNEDY (DE)

**CARRERA DE CHAMPLOUE**, 469  
*TOSCANE DE CHAMPLOUE*

**CARRICO (DE)**, 22  
CATOKI (DE)

**CARRIERE (DE)**, 22  
CATOKI (DE)

**CARTHER STE HERMELLE (BE)**, 317  
*NALTYSSSE DE STE HERMELLE (BE)*

**CARTONY 2000 Z (BE)**, 177  
*CASINA 2000 Z (BE)*

**CARTOON TAME**, 393  
*QUASTILLE TAME*

**CARUSO DES CARMILLES**, 33  
DIAMANT DE SEMILLY

**CARUSO TADJOURA Z (BE)**, 25  
COCKPIT (DE)

**CARYON DE JARSAY**, 241  
*JESABELLE D'ELLE*

**CASH COT CHAT**, 80, 287  
NABAB DE REVE (BE), *LUTECE DE PRESLE*

**CASH DU PLESSIS**, 91  
ORIENT EXPRESS

**CASH D'OUTURTEL Z**, 142  
WINDOWS VH COSTERSVELD (BE)

**CASHMERE DU CHATEAU**, 47  
GENTLEMAN IV

**CASINOROYAL BATILLY Z**, 261  
*KIM DE BATILLY*

**CASOAR DE BANCE**, 123  
TOP GUN SEMILLY

**CASSANDRA DE BACON**, 122, 260  
TINKA'S BOY (NL), *KEZIA DU DEFFEY*

**CASTING (DE)**, 22  
CATOKI (DE)

**CASTING DE PI**, 116  
SHOUPPYDAM DES HORTS

**CASTLEFORBES ROSIE (IE)**, 62  
KANNAN (NL)

**CATANIA I (DE)**, 34  
DIARADO (DE)

**CATAPULT DU VENTEL (DE)**, 22  
CATOKI (DE)

**CATAPULTE (BE)**, 71  
LIMBO (NL)

**CATCHAR MAIL**, 33  
DIAMANT DE SEMILLY

**CATCHEUR DE TREHO**, 63, 187  
KANNAN (NL), *DALAIS*

**CATOZZI DES CHENES**, 22, 147  
CATOKI (DE), *ABRUZZI TER DOORN (BE)*

**CAVALEUR DE SIVRY**, 84  
NIDOR PLATIERE

**CAVALITO (DE)**, 26  
CONTENDRO (DE)

**CELTIC SONATA H (BE)**, 103  
QUICK STAR

**CELUI JACK Z**, 25  
COCKPIT (DE)

**CENTO BOY DES GY Z**, 446  
*SO SWEET D'HALFA*

**CENTURION NAT**, 63  
KANNAN (NL)

**CERES D'OREAL**, 102, 375  
QUETAM DES ETISSES, *PIOLATA D'OREAL*

**CERISE DU FAUBOURG**, 125, 468  
TRESOR DE VIRTON (BE), *TOPAZE DU FAUBOURG*

**CERMIONE DES ROYS**, 339  
*OCCITANE DES ROYS*

**CEROSE DU FAUBOURG**, 125, 195  
TRESOR DE VIRTON (BE), *EROS DE L'ANGER*

**CHA CHA MAISONNAIS**, 123  
TOBAGO CHEVRIER

**CHABADA DE L'ESQUES**, 101  
QUEBRACHO SEMILLY

**CHAGALL D'OGIER**, 104  
QUIDAM DE REVEL

**CHAMADE DES GARINS**, 246  
*JOYEUSE DES GARINS*

- CHAMAL CORUBERT**, 104  
QUIDAM DE REVEL
- CHAMAN (NL)**, 12  
BALOUBET DU ROUET
- CHAMBELLAN DE TROICEY**, 29  
DAMIRO B (NL)
- CHAMP DE FLORA LYS**, 201  
*FLORA DES MONCEAUX*
- CHAMPAGNE D'AR CUS**, 490  
*UTOPIE DE KERGLENN*
- CHAMPAGNE DEVALLOIRES**, 16, 281  
CABRI DU VAL, *LOGANE D'AUMONT*
- CHAMPIGNY**, 117  
SOIR D'AVRIL V
- CHAMPION DE PRUNAY**, 39  
ELVIS TER PUTTE (BE)
- CHAMPION FONTAINE**, 115, 295  
SANDREO (NL), *MARGOT D'ORCIVAL*
- CHANCE DE HUS**, 25  
CON AIR (DE)
- CHANEL ONE (DE)**, 22  
CATOKI (DE)
- CHANKAR MAIL**, 106, 472  
QUIDAM DE REVEL, *TRAVIATA MAIL*
- CHANNELBARTONE**, 93  
PAMPHILE
- CHAPI CHAPO RONCERAY**, 143  
YARLANDS SUMMER SONG (GB)
- CHAPKA ST LAURENT**, 104  
QUIDAM DE REVEL
- CHAPMAN DE LA ROQUE**, 71  
LIMBO (NL)
- CHARLATAN Z (BE)**, 18  
CANABIS Z (DE)
- CHARLENE DE LOUAN**, 63, 261  
KANNAN (NL), *KILOA DE LOUAN*
- CHARLESTON DU CAP**, 105  
QUIDAM DE REVEL
- CHARLIZE DE LOUAN**, 80, 426  
NABAB DE REVE (BE), *ROMANE DE LOUAN*
- CHARLOT DE HUS**, 26, 364  
CONRAD (DE), *PASSIONATA II (DE)*
- CHARME DES CRETES**, 303  
*MESANGE DE MELS*
- CHARMEUR DE LA FIERE**, 7, 419  
APACHE D'ADRIERS, *REVEUSE DE LA CAPELLE*
- CHASSAGNE DEVALLOIRES**, 50, 191  
GUEPARD DE BREKKA, *DIMANCHE 15 (DE)*
- CHATEAU PETRUS (DE)**, 142  
WINDOWS VH COSTERSVELD (BE)
- CHATELAIN DES NONAINS**, 142  
WINDOWS VH COSTERSVELD (BE)
- CHATMAN (DE)**, 21  
CARINJO (DE)
- CHADEVAN DE BARBOUTI**, 112  
ROCK'N ROLL SEMILLY
- CHECKDAM DU GIVRE**, 106, 341  
QUIDAM DE REVEL, *ODYSEE DES ETISSES*
- CHENAPAN DE CANTELOUP**, 127  
UGANO SITTE (BE)
- CHER EPOUX**, 195  
*EPOUSE DU TAILLAN*
- CHERIE V DE BOSLANDHOEVE (BE)**, 122  
THUNDER VAN DE ZUUTHOEVE (BE)
- CHERISMA Z (BE)**, 24  
CLINTON (DE)
- CHEROKEE DE BLONDEL**, 10, 299  
BAIE DE VILLECLARE, *MEDINA DE BOISSY*
- CHESTER DE NIBELE Z**, 229  
*IRMINE DU MESLIER*
- CHEYENNE DU VION**, 107, 310  
QUINOTO BOIS MARGOT, *MOON LIGHT D'AGNOUN*
- CHIC DE NOYERS**, 125  
TRESOR DE VIRTON (BE)
- CHIC MANCIAIS Z**, 304  
*MIFRANE MANCIAISE*
- CHIEF DE REVEL**, 104  
QUIDAM DE REVEL
- CHIEF TIBRI Z (BE)**, 28  
CORLAND (DE)
- CHIN KISS D RUISSEAU Z (BE)**, 24  
CHIN CHIN (DE)
- CHIPIE DE VILLIERS**, 123, 214  
TOBAGO CHEVRIER, *HERBE BLEUE*
- CHIPPIE DE MONTSEC (NL)**, 24  
CHIN CHIN (DE)
- CHOCOLAT DES DAMES (BE)**, 232  
*IVOIRE DU ROC*
- CHURCHILL DE HUS (DE)**, 25  
CON AIR (DE)
- CIAO DU THOT**, 40  
ENSOR VAN DE HEFFINCK (BE)
- CICAVE DU TALUS**, 131, 322  
UNTOUCHABLE M (NL), *NEIKA DU TALUS*
- CICERON FEVER WELL'S**, 49  
GOLDFEVER (DE)
- CID DE PRELLE**, 86, 323  
NORMAN PRE NOIR, *NEOMIE DE PRELLE*
- CIGARET JV H (BE)**, 24  
CLINTON (DE)
- CIMEON DE QUETTEVILLE**, 97  
QLASSIC BOIS MARGOT
- CIRKA DE BLONDEL**, 104, 105  
QUIDAM DE REVEL
- CIRRUS DU TREMBLAY**, 104  
QUIDAM DE REVEL
- CISCO SANGUEZE**, 64, 284  
KAOLIN D'ELLE, *LOVELY DE BAUNE*
- CISKA DE MANCY**, 38, 241  
ECALGRAIN, *JESSICA DES CHESNOTS*
- CISKO DES ARCHERES**, 44  
FLIPPER D'ELLE
- CITIZENGUARD MILLION DREA (DE)**, 31  
DIAMANT DE SEMILLY
- CITY OF CHAMANT**, 361  
*PALOMA DE CHAMANT*
- CKORTO DU MAUPAS**, 140, 223  
VIVALDI DU SEIGNEUR (BE), *ILYADE DES CRESLES*
- CLANNAD FUTURE (BE)**, 24  
CLINTON (DE)
- CLARCK DE COURCEL**, 33, 265  
DIAMANT DE SEMILLY, *KOLEA DU CHATEAU*
- CLARINE VALLEDEI**, 119, 221  
SUNDAY DE RIVERLAND, *IDOLE DE LA LANDE*
- CLASSIC DU GENET**, 69  
L'ARC DE TRIOMPHE (DE)
- CLASSIC DU VILPION**, 109, 221  
QUITTO DU VILPION, *IDOLE DE BERSAC*
- CLEA DE LA GAZO**, 117, 199  
SIWING DE TRIAVAL, *FERIKA RENACOISE*
- CLEITOS DE L'ESTUAIRE**, 91  
OPIUM DE TALMA
- CLEM BRECOURT**, 397  
*QUELLE DAY BRECOURT*
- CLEVER DE MENARDIERE**, 101, 309  
QUATRO DE RIVERLAND, *MISS ROUGE*
- CLIFFTON (NL)**, 24  
CLINTON (DE)
- CLIN D'OEIL DE BUISSY**, 46  
FUSAIN DU DEFEY
- CLINTON POWER D'EMMA (DE)**, 24  
CLINTON (DE)
- CLIP DES CONTES**, 122  
TINKA'S BOY (NL)
- COBALT DE KERANGRE**, 112, 258  
ROCK'N ROLL SEMILLY, *KAY DES BRUMES*
- COCAINE DESTEL**, 338  
*OCARENA D'AUROIS*
- COCAINE DU PARC**, 63, 300  
KANNAN (NL), *MEGANE DE SAILLY*
- COCO CHANNEL TREFL**, 104  
QUIDAM DE REVEL
- COCO RICO (NL)**, 28  
CORLAND (DE)
- COEUR DU CHATELIER**, 94  
PAPYRUS DE CHIVRE
- COEURDELOU PIERDERIE**, 127  
UGANO SITTE (BE)
- COEURLINE DE LA GAZO**, 117, 503  
SIWING DE TRIAVAL, *VIRGULE DU RIAU-JONCS*
- COHIBA Z (BE)**, 17  
CALVARO (DE)
- COLDPARADISE FLAMINGO**, 12  
BALOUBET DU ROUET
- COLEMAN (NL)**, 120  
TANGELO VAN DE ZUUTHOEVE (BE)
- COLESTUS (DE)**, 142  
WINDOWS VH COSTERSVELD (BE)
- COLIBRI D'ELLE**, 85, 482  
NIPPON D'ELLE, *UNE ETOILE D'ELLE*
- COLOMBO VAN DEN BLAUWAERT (BE)**, 80  
NABAB DE REVE (BE)
- COLONEL D'AS DE PIC**, 138  
VIGO D'ARSOUILLES (BE)
- COLORADO DU PARK**, 99, 239  
QUAPRICE BOIMARGOT QUINCY (DE), *JAZ-ZIE DU PARC*
- COLORADO NANTUEL**, 127  
UGANO SITTE (BE)
- COMANDO CHAPELOIS**, 113  
ROMANDO DE L'ABBAYE
- COME ON AXOURIT**, 331  
*NOLWEN D'ESTE*
- COMEBACK DE L'AUMOY**, 142  
WELCOME SYMPATICO (DE)
- COMIC STAR**, 372  
*PHYLINE STAR*
- COMME IL FAUT (DE)**, 142  
WINDOWS VH COSTERSVELD (BE)
- CON SPIRIT (DE)**, 142  
WINDOWS VH COSTERSVELD (BE)
- CONCERTO DE PUYCHETY**, 251  
*KALIENOR*
- CONCERTO DU SEMNOZ**, 104  
QUIDAM DE REVEL
- CONCORDE (NL)**, 141  
VOLTAIRE (DE)
- CONDOR DE ROUHET**, 224  
*IMPALA DE ROUHET*
- CONDRIEU BATILLY**, 348  
*ONLY YOU DE BATILLY*
- CONGO DU GAST**, 127  
UGANO SITTE (BE)

- CONRAD (DE)**, 25  
CON AIR (DE)
- CONRAD SUNHEUP Z**, 353  
OREE DU HEUP
- CONSEIL D'ETAT A TWIN**, 35  
DOLLAR DELA PIERRE
- CONSUL DL VIE Z (BE)**, 24  
CLINTON (DE)
- CONTE DELLA CACCIA (DE)**, 19  
CANTURO (DE)
- CONTENDROS (DE)**, 26  
CONTENDRO (DE)
- CONVENTINA DE RIUSTER**, 81, 293  
NABBUCO, MALINE D'OUEST
- COOL FLOREVAL Z**, 17  
CALVARO (DE)
- COPIN VAN DE BROY (BE)**, 30  
DARCO (BE)
- COQUELICOT DE BLANY Z**, 142  
WINDOWS VH COSTERSVELD (BE)
- COQUIN TOUT COURT**, 31, 272  
DAUPHIN DE SAVINIA, LAO KAI DES AULNES
- CORADINA Z**, 392  
QUANA ONE DE L'EAUGRENEE (BE)
- CORICA LES HAUTS (BE)**, 127  
UGANO SITTE (BE)
- CORLANDA (BE)**, 28  
CORLAND (DE)
- CORMA VAN HET SCHAARBROEK (BE)**, 30  
DARCO (BE)
- CORNADO I (DE)**, 142  
WINDOWS VH COSTERSVELD (BE)
- CORNET DU LYS (DE)**, 142  
WINDOWS VH COSTERSVELD (BE)
- CORNET'S CAPITOL (DE)**, 142  
WINDOWS VH COSTERSVELD (BE)
- CORNET'S PRINZ (DE)**, 142  
WINDOWS VH COSTERSVELD (BE)
- CORNET'S STERN (DE)**, 142  
WINDOWS VH COSTERSVELD (BE)
- CORONAS (DE)**, 142  
WINDOWS VH COSTERSVELD (BE)
- CORTEX BORNISSEIS Z**, 348  
ONYX BORNISSEIS
- CORTINA DU FAUBOURG**, 125, 414  
TRESOR DE VIRTON (BE), RATINA DU FAUBOURG
- CORTINE HOY Z (BE)**, 323  
NEMESIS HOY
- CORTO DES DAMES (BE)**, 338  
OBONNY DES HAYETTES
- COSANOSTRA BOISMARGOT**, 97, 428  
CLASSIC BOIS MARGOT, ROSE THE BOIS MARGOT
- COSINHUS (DE)**, 142  
WINDOWS VH COSTERSVELD (BE)
- COSINUS ONE**, 39, 204  
ELAN DE LA COUR, GAZELLE D'EMS
- COSMOS DE HUS Z**, 151  
ALLEGRIA VAN SCHUTTERSOF (BE)
- COSMOS STE HERMELLE**, 202  
GALATHE DE LUNE (DE)
- COTTAGE SON**, 499  
VERY NICE GIRL
- COUCOU DES VIVREAU**, 104  
QUIDAM DE REVEL
- COULEUR LATOUR**, 33, 422  
DIAMANT DE SEMILLY, RITOURNELLE LATOUR (DE)
- COULONCES Z**, 217  
HOIRIE DE JUPEAU
- COURAGE**, 93  
PAMPHILE
- COURAGE DES FEGIE (DE)**, 142  
WINDOWS VH COSTERSVELD (BE)
- COURLIS DU FAUBOURG**, 125, 449  
TRESOR DE VIRTON (BE), SOURIS DU FAUBOURG
- COVACS NOUVOLEU**, 54, 264  
IDEM DE B'NEVILLE, KOCCINELLE NOUVOLEU
- COWBOY DU TOULTIA Z (BE)**, 27  
COPIN VAN DE BROY (BE)
- CRACK BORDERIE**, 37, 311  
DUC DU MURIER, MOUSSA DU FIGUIER
- CRACK D'LA ROUSSERIE**, 99  
QUAPRICE BOIMARGOT QUINCY (DE)
- CRACK DE PREUILLY Z**, 179  
CENTINA (DE)
- CRAZY NICE DE PREMOL**, 318  
NANOUK DE BONFORT
- CRESUS DE BANCE**, 123  
TOP GUN SEMILLY
- CRESUS DENFER**, 63, 456  
KANNAN (NL), TAIGA DE CHAMPLOUE
- CRISTALLO DE LA CENSE**, 474  
TYRTEE DE LA CENSE
- CRISTALLO I (DE)**, 142  
WINDOWS VH COSTERSVELD (BE)
- CROC LULU D'AUBIGNY**, 12  
BALOUBET DU ROUET
- CUICKLY D'EGLEFIN**, 104  
QUICKLY DE KREISKER
- CUMANO DE LENZVILLER**, 40  
ENSOR VAN DE HEFFINCK (BE)
- CUP DES HOUNTS**, 92, 384  
ORLANDO (BE), PSYCHE D'ELITE
- CURTIS SITTE (BE)**, 127  
UGANO SITTE (BE)
- CYCLONE DE VAINS**, 74, 218  
LUX Z (DE), HOULE DE BALME
- CYCNOS D'HELBY**, 413  
RAPIDE D'HELBY
- CYR DU TEMPLE**, 152  
ALTESSE DE POMMES (BE)
- CYRANO DE CRANN**, 27  
CONTROE (DE)
- CYRIO VAN'T HANEWIJK (BE)**, 125  
TOULON (BE)
- CYTHYR STE HERMELLE (BE)**, 317  
NALTYSSE DE STE HERMELLE (BE)
- DAGON DES BALEINES**, 406  
QUINTERA ALIA Z (BE)
- DAHAM**, 33, 375  
DIAMANT DE SEMILLY, PINOCHETTA (GB)
- DAHLIA DES COEURIES**, 133, 399  
URLEVENT DU BARY, QUERELLE DES COEURIES
- DAHLIA MANCIAISE**, 115  
SCHERIF D'ELLE
- DAHO DU PARADIS**, 195  
ERYNE DU PARADIS Z (BE)
- DAHU DE LA GARDE**, 126  
TSUNAMI DE HUS
- DAIMIOS DU CAMP**, 117  
SOIR D'AVRIL V
- DAKAR DE LIEBRI (BE)**, 24  
CHIN CHIN (DE)
- DAKOTA DES SADETS**, 119  
SUNDAY DE RIVERLAND
- DALIA D'OR**, 130, 355  
UNIVERS D'OR, ORNELLA DU BRIO
- DALOUBET DU ROUET (BE)**, 11  
BALOUBET DU ROUET
- DALTON DU MORION**, 88, 297  
OGRION DES CHAMPS, MASCOTTE DU MORION
- DALTON OF LOVE**, 101, 199  
QUATRO DE RIVERLAND, FIDJY D'AUTHIEUX
- DAMASCUS VAN HET LINDEHOF (BE)**, 30  
DARCO (BE)
- DAME BLANCHE VAN ARENBERG (BE)**, 24  
CLINTON (DE)
- DAME DE HUS (DE)**, 36  
DON FREDERICO (DE)
- DAME DU BUISSON**, 81, 338  
NARTAGO, OASIS DU RUISSEAU
- DAMME DE COEUR**, 17, 342  
CALIDOS (DE), OHANA DE PETRA
- DAMOISEAU DE TEYSSAMY**, 133, 212  
URLEVENT DU BARY, HAWAI DE THEYS-SAMY
- DAMOISELLE DESBOIS**, 85, 213  
NONPLUSULTRA 33 (DE), HE HOP DE BOC-GNEY
- DAMONA DES CELTILLES**, 138, 319  
VIGO CECE, NARA DES ORS
- DANAIDE DU CHENE**, 94  
PAPYRUS DE CHIVRE
- DANILO SAUVAGE**, 91  
OPIUM DE TALMA
- DARA CHASSIGNOL**, 61, 282  
KALOUBET D'TOURELLE, LORCA DE CHASSIGNOL
- DARCON SCHEEFKASTEEL Z (BE)**, 30  
DARCO (BE)
- DARI MANA DE SIVRY**, 84  
NIDOR PLATIERE
- DARIOS V**, 104  
QUIDAM DE REVEL
- DARIUS DE DENAT**, 63  
KANNAN (NL)
- DARIUS DE L'ARCHE**, 122, 279  
TIBET TAME, LILLIWONG PAULOIS
- DARIUS DE PRELAVAUX**, 67, 382  
KRUG DE MEIA LUA (NL), PRINCESSE DEPRELAVAUX
- DARIUS DU RIVAUD**, 140  
VOLTAIRE (DE)
- DARIUS PEGUIGNON**, 19  
CANTURO (DE)



- D'AMIGO F (BE)**, 134  
UTRILLO VD HEFFINCK (BE)
- D'ARC'QUIDAM DE L'O**, 69, 435  
L'ARC DE TRIOMPHE (DE), SAHARA DU SOLEIL
- D'AVENTURE**, 88, 213  
OGRION DES CHAMPS, HELICE DES CHEMINS
- D'AVRIL DE LA DAVIERE**, 16  
CAESAR VAN DE HELLE (DE)
- D'UNE DE NUIT**, 117, 336  
SMATCH DE BLONDEL, NUIT D'HA
- DA VINCI DC**, 33  
DIAMANT DE SEMILLY



- DARKITO PONDII**, 94, 338  
PARCO (BE), *OBERONNE PONDII*
- DARKNESS DE LA VIOLETTE**, 112, 290  
ROCCOSSIFRED, *MADAM ESS*
- DARLING DE GONTERY**, 117  
SOIR D'AVRIL V
- DARLON VAN DIJKERSHOF (BE)**, 125  
TOULON (BE)
- DARLON VAN GROENHOVE (BE)**, 24  
CLINTON (DE)
- DARTAGAN DES QUARTS**, 23, 174  
CHARISME DU DIABLE, *CALINE DES QUARTS*
- DAUPHINE VAN'T VOSVELD (BE)**, 126  
TRIOMPHE DE MUZE (BE)
- DAVINCI V ERPEKOM Z (BE)**, 30  
DARCO (BE)
- DAWSON VAN DE PADENBORRE (BE)**, 106  
QUIDAM DE REVEL
- DAYDREAMER E.S. (BE)**, 94  
PARCO (BE)
- DAYTON SITTE (BE)**, 88  
OGANO SITTE (BE)
- DE LA VIE**, 68, 276  
LANDO (DK), *L'ESTOILE*
- DEALER OF LOVE**, 101, 309  
QUATRO DE RIVERLAND, *MISS ROUGE*
- DEAUVILLE DUFEUILLARD**, 115, 291  
SANDREO (NL), *MAGIE DE LA FOLIE*
- DEBOSIA D'ORVAL**, 66, 435  
KOUROS D'HELBY, *SALOMEE D'ORVAL*
- DEBUCHE DU BARY**, 114, 323  
SALTO DE L'ISLE, *NELLISTA (NL)*
- DECIBEL D'OREAL**, 4, 375  
AIR JORDAN (DE), *PIOLATA D'OREAL*
- DECIBELLE DU VERET**, 23, 422  
CHEF ROUGE (DE), *RITA DU VERET*
- DECLARATION BOIMARGOT**, 69, 189  
L'ARC DE TRIOMPHE (DE), *DECIBELLE DU ROC*
- DECLIC DE CLEZAC**, 73, 194  
LUCCIANNO, *ELFEE DES GARINS*
- DEDALE III**, 104  
QUIDAM DE REVEL
- DEDE TOP**, 81, 239  
NEGUS DE TALMA, *JAZZIE DES GRANGES*
- DEEP SEA SEMILLY**, 3, 481  
ACTION BREAKER (BE), *UNE BEL MAROCAINE*
- DEESSE D'EOLE**, 50, 460  
GUEPARD DE BREKKA, *TEA DE LA BRUYERE*
- DEESSE D'OR**, 130, 321  
UNIVERS D'OR, *NECROPOLE D'OR*
- DEESSE DE BAYBEL**, 84  
NIDOR PLATIERE
- DEESSE DU SOLEIL**, 72  
LIVAROT
- DEFENDER Z (BE)**, 30  
DARCO (BE)
- DEISTER (DE)**, 32  
DIAMANT DE SEMILLY
- DEJA VU D'EGLEFIN**, 138, 483  
VIGO CECE, *UNECUME D'EGLEFIN*
- DELICE DE MIEL**, 104  
QUIDAM DE REVEL
- DELICE DE PRELAVAUX**, 67, 441  
KRUG DE MEIA LUA (NL), *SERENA DE PRELAVAUX*
- DELICIOUS D'ECHALLENS**, 36, 436  
DON JUAN DE HUS (NL), *SAN FLORENCIA DE HUS (DE)*
- DELIGHT S LHC**, 97, 310  
CLASSIC BOIS MARGOT, *MOON LIGHT D'AGNOUN*
- DELTA D'ERIAADOR**, 122  
TINKA'S BOY (NL)
- DELTA DULOGISDULATTAY**, 124, 208  
TOP TEN DU GERY, *GRANDE OURSE III*
- DELVAUX DE MUZE (BE)**, 31  
DIAMANT DE SEMILLY
- DEMIE LUNE**, 104  
QUIDAM DE REVEL
- DEMOCRATE BOIS MARGOT**, 99, 484  
QUAPRICE BOIMARGOT QUINCY (DE), *UNFT-NITY BOIS MARGOT*
- DEMON LOVE**, 21  
CARDERO (DE)
- DENEbola**, 69, 340  
L'ARC DE TRIOMPHE (DE), *OCTOPUS DODVILLE*
- DENZEL V'T MEULENHOF (BE)**, 76  
MARIUS CLAUDIUS (NL)
- DEPSOM DU BOELE**, 40  
EPSOM GESMERAY
- DER SENAAT 111 (BE)**, 96  
PRESIDENT (NL)
- DERBY DE L'ISLE**, 105  
QUIDAM DE REVEL
- DERBY DU MONCEY**, 84  
NIDOR PLATIERE
- DERBY DU VERT**, 66, 366  
KILDARE DU CAREL, *PEKUENA MUCHACHA*
- DESIR DE COTIERES**, 61  
KAFKA BRUNEMONT
- DESIR DE NEUFTABLES**, 104  
QUID DE TALMA
- DESIR DU CHATEAU**, 105  
QUIDAM DE REVEL
- DESIRE VERTEFEUILLES**, 91, 400  
ORIENT D'ELLE, *QUETCHE DU BIDOUE*
- DESIREE DE PRELAVAUX**, 67, 383  
KRUG DE MEIA LUA (NL), *PROMESSE DE PRELAVAUX*
- DESTELLO LS (MX)**, 31  
DIAMANT DE SEMILLY
- DI BANGO CAEL**, 77, 320  
MESSIRE ARDENT, *NATIVE CAEL*
- DIABEAU (BE)**, 24  
CLINTON (DE)
- DIABOLO D'YSIEUX**, 113  
ROYAL FEU
- DIABOLO DU PARC II**, 104  
QUIDAM DE REVEL
- DIABOLO SEMILLY**, 33, 481  
DIAMANT DE SEMILLY, *UNE BEL MAROCAINE*
- DIABOLO VAN DE FRUITKORF (BE)**, 105  
QUIDAM DE REVEL
- DIACASALL (DE)**, 34  
DIARADO (DE)
- DIAM DU HETRE VERT**, 104  
QUIDAM DE REVEL
- DIAMANT DE CHASSIGNOL**, 125, 349  
TRESOR MAIL, *OPALE DE CHASSIGNOL*
- DIAMANT DU VERT**, 66, 411  
KILDARE DU CAREL, *RADIEUSE DU VERT*
- DIAMANTINO D (LU)**, 32  
DIAMANT DE SEMILLY
- DIAMOND D'AYNOHA**, 120, 387  
TAQUIN DE L'EXTASE, *QLEARING DE L'AINSE*
- DIAMS III**, 113  
ROYAL FEU
- DIAMS PIC (DE)**, 36  
DON FREDERICO (DE)
- DIANA DU GUE**, 24, 225  
CHURCHILL DE HUS (DE), *INDIANA D'ARGONNE*
- DIANA DU MORION**, 88, 320  
OGRION DES CHAMPS, *NASTA DU MORION*
- DIANA DU VERT**, 30, 225  
DANDY DU PLAPE, *INDIANA POLIS*
- DIANE DE ST LEU**, 28, 375  
COPIN VAN DE BROY (BE), *PIN'UP DE ST LEU*
- DIANE DE TERLONG**, 104  
QUIDAM DE REVEL
- DIANE FLORENTINES**, 64, 253  
KAPITOL D'ARGONNE, *KALLASTE DU MEZEL*
- DIANTHIS DES COEURIES**, 133, 202  
URLEVENT DU BARY, *FRIMOUSSE DU BELIN*
- DIARADO (DE)**, 32  
DIAMANT DE SEMILLY
- DIARADO'S BOY (DE)**, 34  
DIARADO (DE)
- DIDAM DE LA RESSEE**, 104, 105  
QUIDAM DE REVEL
- DIEGO DE BAUD**, 141  
VON CHACCO IXE
- DIEGO DE LA ROMEE**, 85, 201  
NONPLUSULTRA 33 (DE), *FLORA DE BEAUPRE*
- DIEGO N**, 102, 461  
QUEL ELU DE ST SIMEON, *TENNESEA*
- DIEGO VAN DE PADENBORRE (BE)**, 106  
QUIDAM DE REVEL
- DIEU MERCI VAN T ET L (BE)**, 125  
TOULON (BE)
- DIM UP DE LA MURE**, 13, 202  
BELISSIMO M (DE), *FURST ROSE LH*
- DIMSOM DU MONTCEAU**, 129  
UN CAPRICE DECHALUSSE
- DIOR DE LA ROCHE**, 27, 359  
CONTROE (DE), *OUANA DE TUS*
- DIOR VAN HET COSTERSVELD (BE)**, 92  
ORLANDO (BE)
- DIORELLA DU MARAIS**, 117  
SOIR D'AVRIL V
- DIORINE BELLEVUE**, 91, 249  
OPIUM DE TALMA, *JUSTATEMPS BELLEVUE*
- DIS MOI OUI BOOP**, 81, 165  
NARTAGO, *BEAUTY BOOP*
- DISCO D'AVRIL**, 72  
LIVAROT
- DISCRET DE NOYERS**, 44, 209  
FLIPPER D'ELLE, *GUEULE D'AMOUR V*
- DIVA DE VOUGON**, 123, 453  
TOBAGO CHEVRIER, *SWANN DE NANTUEL*
- DIVARO VAN DE STOKSTORM (BE)**, 125  
TOULON (BE)
- DIVAROSA**, 72  
LIVAROT
- DIVIN DE LA SOIRE**, 68  
LANDO (DK)
- DIVIN DU MURIER**, 104, 105  
QUIDAM DE REVEL
- DIVINE DU VERT**, 66, 222  
KILDARE DU CAREL, *IDOLE DU VEINAZES*
- DIVINE FLORIDA**, 91, 219  
OPIUM DE TALMA, *HYBRIS VAN HEISTE (BE)*

**DIWAN MONTVERT**, 84  
NINIO DE ROX

**DJACK DE MOYON**, 97, 254  
QANTAR DES ETISSES, *KAMERA DE MOYON*

**DJAK DES BRUYERES**, 49  
GOLD DE BECOURT

**DJANGO DES MURIERS**, 92  
ORLANDO (BE)

**DJANGO DU SEPEY**, 34, 207  
DINER'S TIME, *GLORIA DU VIVIERS*

**DJAZZ DE BARBEREAU**, 45  
FOLAMOUR DU BOIS

**DJEBEL DE MARSOLS**, 49  
GOLD DE BECOURT

**DJINGLE DE THEYSSAMY**, 56, 200  
IMPREVU DE LA COUR, *FLAMME DU NERETZ*

**DJODALTON DU MORION**, 88, 217  
OGRION DES CHAMPS, *HONILE DU MORION*

**DJOKER DU MONT (BE)**, 140  
VOLTAIRE (DE)

**DLEMENCE D'AUBRY**, 72  
LIVAROT

**DOCTEUR MAMOUR**, 85  
NIRVANA V (NL)

**DOCTOR D'OL**, 117  
SOIR D'AVRIL V

**DOGANO DE MARGOTTE**, 88  
OGANO SITTE (BE)

**DOHA DE L'O**, 26, 244  
CONRAD (DE), *JOLIE FLEUR DE LAUME*

**DOHA DES BAIES**, 89, 202  
OK DU ROZEL, *FUN D'AMAURY*

**DOKER DE MAUCOURT**, 63  
KANNAN (NL)

**DOLCE DECEUNINCK (BE)**, 125  
TOULON (BE)

**DOLLAR DE BREKKA**, 104  
QUIDAM DE REVEL

**DOLLAR DE FREMIS (BE)**, 127  
UGANO SITTE (BE)

**DOLLAR DE LUX (DE)**, 35, 36  
DOLLAR DU MURIER

**DOLLAR DELA PIERRE**, 104, 105  
QUIDAM DE REVEL

**DOLLAR DU LESME**, 72  
LIVAROT

**DOLLARS BOY**, 104, 105  
QUIDAM DE REVEL

**DOLLY DE VALEME**, 4, 221  
AIR JORDAN (DE), *IDOLE DU FAVRIL*

**DOLOVIA DE SAPAIE**, 104  
QUIDAM DE REVEL

**DOMINATOR 2000 Z (BE)**, 33  
DIAMANT DE SEMILLY

**DOMINO AUFAY**, 56, 375  
IOWA (NL), *PISTOLE DU FAY*

**DOMINUS W (NL)**, 137  
VERDI (NL)

**DON BENCEDOR VH LISPERHOF (DE)**, 36  
DON FREDERICO (DE)

**DON FREDERIC (DE)**, 36  
DON FREDERICO (DE)

**DON GLORIEUX DE HUS (DE)**, 36  
DON FREDERICO (DE)

**DON JUAN DE HUS (NL)**, 59  
JAZZ (NL)

**DON JUAN DU CHENE**, 50, 313  
HALOUBET DE GORZE, *MYRTILLE DES FOU-GERES*

**DON QUICHOT (BE)**, 108  
QUITE EASY (DE)

**DON RICOSS (DE)**, 36  
DON FREDERICO (DE)

**DON'T STOP SEMILLY**, 85, 481  
NONSTOP, *UNE BEL MAROCAINE*

**DONALD DES LUTHIERS**, 68  
LANDO (DK)

**DONATELLO DU BAILLY**, 41, 223  
ESPRIT DE CONQUETE, *ILONA DES ROGE-RIES*

**DONITA (NL)**, 18  
CANTURANO (DE)

**DONZELLE DU BOURDON**, 86, 326  
NORWAY DE LA LANDE, *NIGHT DE TARAUD*

**DOPPLER D'ANGIBAUT**, 123  
TOBAGO CHEVRIER

**DORA DU CRET**, 121  
TARZAN DE BEAULIEU

**DOREMI (BE)**, 105, 106  
QUIDAM DE REVEL

**DORIS DES FORETS**, 137, 160  
VERDI (NL), *AUDREY DES FORETS*

**DOUBLEJE DE BARBEREAU**, 45  
FOLAMOUR DU BOIS

**DOUBLEQ'LIC DU LAVOIR**, 97  
QLASSIC BOIS MARGOT

**DOUCE D'EOLE**, 50, 322  
GUEPARD DE BREKKA, *NEGATIW D'EMERY*

**DOUCHKA DE THEYSSAMY**, 86, 290  
NORMAN PRE NOIR, *MADE IN THEYSSAMY*

**DOUDIDAM MARGOT (BE)**, 208  
*GRAND DAME DE LA POMME (BE)*

**DOUGLAS (NL)**, 30  
DARCO (BE)

**DOUGLAS DU GUE**, 4  
AIR JORDAN (DE)

**DOWNTOWN GIRL (DE)**, 56  
DON FREDERICO (DE)

**DRAGON DU VALON**, 115  
SCHERIF D'ELLE

**DRAGON JAUNE DU SEPEY**, 97  
QLASSIC BOIS MARGOT

**DRAKAR DE MARILLET**, 104, 224  
QUICKLY DE KREISKER, *IMAGE DE MARILLET*

**DRAKAR DES VERCHERES**, 88, 332  
OGRION DES CHAMPS, *NORA DES VERCHERES*

**DRAKKAR D'ORVAL**, 37, 462  
DRAKKAR DES HUTINS, *TESS D'ORVAL*

**DRAKKAR DE PHAELE**, 104  
QUIDAM DE REVEL

**DRAKKAR DES CELTILLES**, 91, 246  
OPIUM DE TALMA, *JOY DE PLATINE*

**DRAKO DE MAUGRE**, 63, 159  
KANNAN (NL), *ATLANTA DE MAUGRE*

**DRAMATIC (DE)**, 36  
DON FREDERICO (DE)

**DREADLOCK VD WILDERNIS (BE)**, 92  
ORLANDO (BE)

**DREAM BOY TWO**, 138  
VIGO CECE

**DREAMFEVER**, 49, 213  
GOLDFEVER (DE), *HEL NEIGE DE VARET*

**DRINK DE BAMA**, 479  
*ULTIME DE BAMA*

**DRINKER**, 87, 395  
NUMERO UNO (NL), *QUEEN MARY DOD-VILLE*

**DUBAI DE HUS (DE)**, 36  
DON FREDERICO (DE)

**DUBAI DELISEE**, 33, 226  
DIAMANT DE SEMILLY, *INES D'AZEVILLE*

**DUBAI DU GUE**, 119, 274  
SUNDAY DE RIVERLAND, *LAURIE DU COTIL*

**DUC DU FRESNE**, 138  
VIGO CECE

**DULCINEA LA SILLA (MX)**, 31  
DIAMANT DE SEMILLY

**DULHAN DE LA ROQUE (NL)**, 105  
QUIDAM DE REVEL

**DUMBO DES BICHES**, 97, 395  
QLASSIC BOIS MARGOT, *QUEEN DU REVERDY*

**DUMPY DES FLAGUES**, 127, 388  
UGANO SITTE (BE), *QONSTANCE DU PLES-SIS*

**DUNE DE CANTERAINNE**, 84  
NIDOR PLATIERE

**DUNGEY DE LUSSE**, 60, 350  
JENNY DE LA CENSE, *OPALINE DE LUSSE*

**DYOULA VERTEFEUILLES**, 72, 341  
LOYALTY (NL), *ODESSA DE MAI*



**E AMELUSINA R52 (NL)**, 147  
*A MELUSINA 6 (NL)*

**E LABA VAN DE VINUSAKKER (BE)**, 125  
TOULON (BE)

**E STAR (NL)**, 142  
WHAT A QUICKSTAR R (NL)

**E UNANIME DE LA HAIE (BE)**, 28  
CORLAND (DE)

**EARLY VAN TER NIEUWBEKE (BE)**, 125  
TOULON (BE)

**EASTWOOD**, 63, 444  
KANNAN (NL), *SINDY DE LAUNAY*

**EASY BOY**, 84  
NIDOR PLATIERE

**EASY DE LA HURONIERE**, 126, 257  
TSUNAMI DE HUS, *KATIA DE BRAYE*

**EBEN DE ROQUELINE**, 25, 469  
CON AIR (DE), *TOSCANE D'ARGOUGES*

**EBERLIN M (NL)**, 42  
EUROCOMMERCE BERLIN (DE)

**EBLESSE VH SCHEEFKASTEEL (BE)**, 85  
NONSTOP

**EBOSIA D'ORVAL**, 89, 462  
OLD CHAP TAME, *TESS D'ORVAL*

**EBUROVIC GRAND PRE**, 104  
QUIDAM DE REVEL

**ECERTI**, 113  
ROYAL FEU

**ECHENZEAUX**, 121  
TARZAN DE BEAULIEU

**ECHO DE LA HURIE**, 105  
QUIDAM DE REVEL

**ECLAIR DES SAULES**, 11, 202  
BALOO DU CAMP, *GALAXIE D'EPINE*

**ECLAT DE GAMET**, 84  
NIDOR PLATIERE

**ECLAT DU LOUP**, 104  
QUIDAM DE REVEL

**ECLIPCE DU PEYNAC AA**, 107  
QUINTUS D'09 (BE)

- ECLIPS (BE)**, 125  
TOULON (BE)
- ECLIPSE DE L'ESTUAIRE**, 65, 213  
KHEOPS ST LOIS, *HELEN DU PLAPE*
- ECLIPSE DE MENARDIERE**, 76, 277  
MASTER DE MENARDIERE, *LHARA DE MOYON*
- ECLIPSE DU MOULIN (CH)**, 104  
QUIDAM DE REVEL
- ECLIPSE DU RU**, 43  
FIDELIO DU DONJON
- ECLIPSE DU THOT**, 137  
VERDI
- ECLIPSE ROYALE**, 104  
QUIDAM DE REVEL
- ECONOOM VAN HET LINDEHOF (BE)**, 30  
DARCO (BE)
- ECRIN DES VAUX**, 105  
QUIDAM DE REVEL
- ECUME DE BRAISE**, 38, 199  
ECHOGENE LATOUR, *FILLE D'SAVA*
- ECUME DES QUARTS**, 50, 351  
GUEPARD D'AUTHIEUX, *OPERETTE DU BRULOT*
- ECUME DU CHATILLON**, 113  
ROYAL FEU
- EDARLING DI GORDON**, 83, 275  
NIAGARA D'ELLE, *LEGENDE DE BERG*
- EDDY WALLY (BE)**, 102  
QUERLYBET HERO (BE)
- EDELPH DE CYRMANOL**, 100, 176  
QUARTZ DU CHANU, *CARA VAN TER BEKE (BE)*
- EDELWEISS BLEUE**, 86, 287  
NORMAN PRE NOIR, *LUPA LOUVA*
- EDEN DE BRUTZ**, 63  
KANNAN (NL)
- EDEN DU VERET**, 135, 481  
VALEUR D'ELLE, *UNE BRENDA DU VERET*
- EDEN LONGANE**, 19, 369  
CANTURO (DE), *PERLE DE LAUME*
- EGNEMA VAN DE KRUISSHOEVE (BE)**, 138  
VIGO D'ARSOUILLES (BE)
- EH'POOF DE BRUYERE**, 111, 244  
RICORE COURCELLE, *JONCRINE DES PRES*
- EIDARO MOTTEVILLE**, 19, 505  
CANTURO (DE), *VOLEIDA Z (NL)*
- EIDER DE GASPESIE**, 18, 382  
CANTURANO (DE), *PRINCESSE DE LA CREEK*
- EINDHOVEN CYJUAN**, 38, 360  
EL PASO PLATIERE, *PAILLETTE DE LA DIXME*
- EKUME**, 98, 163  
QUANAN ROUGE, *BAMBINA*
- EL CALZERO (FI)**, 17  
CALVARO (DE)
- ELAN DU PAS**, 140  
VOLTAIRE (DE)
- ELASTIK**, 57, 203  
JAGUAR MAIL, *GAREDDA V D VIVE LA VIE (BE)*
- ELASTIQUE VH EIKENHOF (BE)**, 125  
TOULON (BE)
- ELCARA VAN DE HEIDE (BE)**, 30  
DARCO (BE)
- ELDORADO DE HUS (NL)**, 34  
DIARADO (DE)
- ELDORADO VAN DE ZESHOEK (BE)**, 24, 168  
CLINTON (DE), *BLIJOU ORAI (BE)*
- ELDORADO VAN'T BEEKHOF (BE)**, 126  
TRIOMPHE DE MUZE (BE)
- ELECTRA D'AMAURY**, 104  
QUIDAM DE REVEL
- ELECTRA DES CELTILLES**, 40, 195  
EN AVANT DU ROUET, *ELODIE DE JAUL-NAY*
- ELECTRE DU FAUBOURG**, 378  
*POLKA DE BLAGNY*
- ELECTRO (NL)**, 141  
VOLTAIRE (DE)
- ELECTRO DES FORETS**, 131, 274  
UP TO YOU, *LAVANDE DES FORETS*
- ELEGANCE DE PHILIPOU**, 38, 352  
EASY BOY, *ORCHIDEE DE BLAIGNAC*
- ELEGANT DE BARACHY**, 30  
DARCO (BE)
- ELEPHANTE GIRL**, 46, 319  
FUSAIN DU DEFEY, *NARTOLA D'AIRAIN*
- ELASSE MG (BE)**, 96  
PRESIDENT (NL)
- ELEUSIS DE BREVE**, 104  
QUIDAM DE REVEL
- ELFAZAR VALLEDEI**, 73, 355  
LUCKY LORD AR PARK, *ORKIDE DES ETISSES*
- ELIOT BRIMBELLES Z**, 255  
*KAOLYMPE PLARDIERE*
- ELIOTT DU ROZEL**, 137  
VERDI
- ELIOTT MC (NL)**, 59  
JAZZ (NL)
- ELIXIR D'HEBENE**, 69, 389  
L'ARC DE TRIOMPHE (DE), *QUADRILLE DU CASTEL*
- ELIXIR DU BARY**, 114, 318  
SALTO DE L'ISLE, *NANITA (NL)*
- ELKE DE LA POMME**, 11, 153  
BALOU DU ROUET (DE), *AMANDINE DE LA POMME*
- ELKY VAN HET INDIHOF (BE)**, 125  
TOULON (BE)
- ELLA DU MOULIN II**, 140  
VOLTAIRE (DE)
- ELLE JUMP**, 119, 489  
SUNDAY DE RIVERLAND, *USTARITZ DU BAZIN (BE)*
- ELLINGTON JSX (NL)**, 24  
CLINTON (DE)
- ELLIOT D'HEBENE**, 119, 236  
SUNDAY DE RIVERLAND, *JALOUSIE III*
- ELLIOT DE POUPETIERE (BE)**, 127  
UGANO SITTE (BE)
- ELMER DES FORETS**, 22, 158  
CHACCO ROUGE (DE), *ATHENA DES FORETS*
- ELMUNDO DE GASCO**, 35, 506  
DOLLAR DELA PIERRE, *WALDBLUTE (DE)*
- ELSA DE MOYON**, 34, 275  
DIAMS DU GRASSET, *LAZIZA DE MOYON*
- ELSTAR VAN HET HAGENHOF (BE)**, 138  
VIGO D'ARSOUILLES (BE)
- ELTINKA DELISEE**, 122, 310  
TINKA'S BOY (NL), *MITHRA D'AUDOUVILLE*
- ELTON VAN DE KREKEBEKE (BE)**, 24  
CLINTON (DE)
- ELVIS DE BACON**, 69, 260  
L'ARC DE TRIOMPHE (DE), *KEZIA DU DEFEY*
- ELVIS N**, 102, 461  
QUEL ELU DE ST SIMEON, *TENNESEA*
- ELVIS TER PUTTE (BE)**, 32  
DIAMANT DE SEMILLY
- ELZA DES LOGES**, 84  
NIDOR PLATIERE
- EMAIL DE L'ABDENAIE**, 140, 466  
VOLODIA D'ARGOUGES, *TINA CHARRIERE*
- EMBRUN DES PALUDES**, 140, 383  
VOLODIA D'ARGOUGES, *PRINCESSE TOP*
- EMERALD VAN'T RUYTERS HOF (BE)**, 32  
DIAMANT DE SEMILLY
- EMERAUDE DES CARMILLE**, 85, 235  
NONSTOP, *JAINA DE BEAUFOR*
- EMIR DE COQUERIE**, 232  
*IVRESSE DE COQUERIE*
- EMIR DU PARADIS**, 104  
QUIDAM DE REVEL
- EMIR VD HEFFINCK (BE)**, 24  
CLINTON (DE)
- EMMA VP (BE)**, 30  
DARCO (BE)
- EMORKA P (NL)**, 18  
CANTURANO (DE)
- EMPEREUR DAVIER**, 93  
PAMPHILE
- EMPIR DE LA PIERRE**, 105  
QUIDAM DE REVEL
- EMPIRE VAN'T PARADIJS (BE)**, 102  
QUERLYBET HERO (BE)
- ENA DE LA MANCE**, 129  
ULTRA DE ROUHET
- ENABEY KAIZEN**, 80, 310  
NABAB DE REVE (BE), *MONEY DE KREISKER*
- ENCHANTEUR DE LAUBIER**, 68, 180  
LANDO (DK), *CHARLOTTE (DE)*
- ENDLESS**, 58, 348  
JARNAC, *ONE MORE TIME*
- ENDLESS PLEASURE HORTA (BE)**, 158  
*ATILE OF COLORS (BE)*
- ENDRIX D'ELIAPI**, 26  
CONSUL DL VIE Z (BE)
- ENERGIE DE ROC**, 104  
QUIDAM DE REVEL
- ENIGME D'AMAURY**, 104  
QUIDAM DE REVEL
- ENSOR DE KERGLENN**, 80, 161  
MYLORD CARTHAGO, *BACCARA DE KER- GLENN*
- ENSOR VAN DE HEFFINCK (BE)**, 24  
CLINTON (DE)
- ENVOLMOI D'HARREVILLE**, 29, 286  
DANDY DU MARAIS II, *LUNA DE RAIN- COURT*
- ENYA DE TALMA**, 24, 493  
CHIN CHIN (DE), *VALKYRIE DE TALMA*
- ENZO DI CANTO**, 25  
COL CANTO
- ENZO VAN'T VENNEHOF (BE)**, 126  
TRIOMPHE DE MUZE (BE)
- EOLE D'ARTOIRE**, 104  
QUIDAM DE REVEL
- EOLE DE POMPADOUR AA**, 143  
YARLANDS SUMMER SONG (GB)
- EOLE DES ORCETS**, 129  
ULTRA DE ROUHET
- EPATANT STAR**, 68, 276  
LANDO (DK), *L'ESTOILE*
- EPERNAY (BE)**, 92  
ORLANDO (BE)
- EPHESE STE HERMELLE (BE)**, 464  
*THELISE DE STE HERMELLE (BE)*
- EPI DES TOUCHES**, 41, 380  
ESPOIR D'OC, *PRESQUILE DES TOUCHES*
- EPIC**, 25, 200  
CON AIR (DE), *FIONA DES CHAMPS*



**EPODE DE LA ROSE**, 137  
VERDI

**EPONA DES CELTILLES**, 40, 319  
EN AVANT DU ROUET, *NARA DES ORS*

**EPSILONE DE NIRO**, 40, 232  
EPSOM GESMERAY, *IVOIRE DE MESILLE*

**EQUADOR VAN'T ROOSAKKER (BE)**, 80  
NABAB DE REVE (BE)

**EQUIDAI**, 105  
QUIDAM DE REVEL

**EQUINEIGE DES AURS**, 104  
QUIDAM DE REVEL

**EQUUS DE VEYLE**, 75, 342  
MALOUBET DE PLEVILLE, *OHANA DE PETRA*

**ERAGON DE ST ESTEVE**, 4, 442  
AIR JORDAN (DE), *SHINNE DE ST ESTEVE*

**ERAGON DES QUARTS**, 50, 404  
GUEPARD D'AUTHIEUX, *QUINCY DU REPAIRE*

**ERAGONE D'EOS**, 93, 286  
PADOCK DU PLESSIS, *LUNA DU CHATEAU*

**ERCO VAN'T ROOSAKKER (BE)**, 30  
DARCO (BE)

**EREM DE MAZURE**, 68, 305  
LANDO (DK), *MILDAM DE MAZURE*

**ERKAN DES TREMIERES**, 91, 262  
OPIUM DE TALMA, *KIRCANE DARK*

**ERMES VERTEFEUILLES**, 73, 232  
LUC DES BRUYERES, *IXIA DU TEMPLE*

**ERMINETTE II**, 113  
ROYAL FEU

**ERMIONE CAP D'ILLIERS**, 33, 504  
DIAMANT DE SEMILLY, *VITA VERTIGA VH VISSENBRO (BE)*

**EROINE DE LA CENSE**, 67, 241  
LABRADOR DE BREKKA, *JESSICA PALUELLE*

**EROS (BE)**, 102  
QUERLYBET HERO (BE)

**EROS DE MILLANDY**, 23, 474  
CHARISME DU DIABLE, *TWINY DE ST ROMAIN*

**EROS DU BOIS BLANC**, 30  
DARCO (BE)

**EROS TER ELZEN (BE)**, 138  
VIGO D'ARSOUILLES (BE)

**EROTIC DE THEYSSAMY**, 139, 290  
VIKING DU BARY, *MADE IN THEYSSAMY*

**ERUDIT IV**, 137  
VERDI

**ERYTHREA VD SCHRIJBERG (BE)**, 125  
TOULON (BE)

**ESCAPADE DE LA SOURCE**, 103, 411  
QUI VOILA DE L'ILLON, *RAFFALE DE LA SOURCE*

**ESCAPE ST GHYVAN (BE)**, 30  
DARCO (BE)

**ESCOBAR DES ETANGS**, 87, 283  
NUMERO UNO (NL), *LORCA DE L'ISLE*

**ESPOIR D'ANJOU**, 117  
SOIR D'AVRIL V

**ESPOIR D'AVRILEE**, 117  
SOIR D'AVRIL V

**ESPOIR DE FORGERIE**, 84  
NIDOR PLATIERE

**ESSENTIEL DE BREVE**, 105  
QUIDAM DE REVEL

**ESTOY AQUI DE MUZE (BE)**, 75  
MALITO DE REVE (BE)

**ESTRELLA DE LA POMME (BE)**, 381  
*PRETTYWOMAN DE RAVEL*

**ESTRELLA DES ISLES**, 140  
VOLTAIRE (DE)

**ET TAC DE THEYSSAMY**, 81, 200  
NEGUS DE TALMA, *FLAMME DU NERETZ*

**ET TIC DE THEYSSAMY**, 81, 200  
NEGUS DE TALMA, *FLAMME DU NERETZ*

**ETNA DE LA JOUX**, 25, 151  
CON AIR (DE), *ALIZEE DE LA JOUX*

**ETNA DU RETAIL**, 93  
PAMPHILE

**ETOILE DE LARDIER**, 38, 432  
ECALGRAIN, *RUBIE DE LARDIER*

**ETOILE DE MEUSSIA**, 109, 236  
RADIEUX (BE), *JALNA DES SARRES*

**ETOILE DES HAUTES**, 113  
ROYAL FEU

**ETOILE VAN'T OUDBOS (BE)**, 125  
TOULON (BE)

**ETOILE VD WIJNHOEVE Z (BE)**, 210  
*HANAIS DE COQUERIE*

**ETOUPE II**, 104  
QUIDAM DE REVEL

**ETOURDIE**, 111, 209  
RICORE COURCELLE, *GYSMA V BUREN (CH)*

**EUREKA DU VILLAGE**, 104  
QUIDAM DE REVEL

**EVA DES QUARTS**, 23, 394  
CHARISME DU DIABLE, *QUATI DU LISON*

**EVANDER YMN**, 63, 200  
KANNAN (NL), *FLAMME DU LOUP*

**EVE DES ETISSES**, 104  
QUIDAM DE REVEL

**EVEA DES QUARTS**, 50, 400  
GUEPARD D'AUTHIEUX, *QUETOCOLE*

**EVENTING**, 104  
QUIDAM DE REVEL

**EVER MALTO**, 19, 158  
CANTURO (DE), *ASTINGS*

**EVEREST DU PACHIS (BE)**, 12  
BALOUBET DU ROUET

**EVERESTE**, 98, 168  
QUANAN ROUGE, *BIKINI BEACH*

**EVERTON DE VILLEE (BE)**, 8  
ARKO (DE)

**EVERWOOD VAN'T VEER (BE)**, 138  
VIGO D'ARSOUILLES (BE)

**EVITA VAN'T HOF V EVERSEM (BE)**, 85  
NONSTOP

**EXBRAYAT CHIANTI**, 63, 271  
KANNAN (NL), *LAIGA DU TEMPLE*

**EXCALIBUR CELTILLES**, 40, 228  
EN AVANT DU ROUET, *IRIS DES RACLES*

**EXCALIBUR DELA TOUR VIDAL (BE)**, 127  
UGANO SITTE (BE)

**EXOCET IV**, 104, 105  
QUIDAM DE REVEL

**EXQUISE V**, 94  
PAPYRUS DE CHIVRE

**EXTRA ST MARTIN**, 86, 419  
NORMAN PRE NOIR, *REVOLTE DE PLEVILLE*

**EXTRA VAN ESSENE (BE)**, 31  
DIAMANT DE SEMILLY

**EYKEN DES FONTENIS**, 104, 105  
QUIDAM DE REVEL



**FABIAN VAN DE RONEVALLEI (BE)**, 24  
CHIN CHIN (DE)

**FABLE DU PIN**, 81, 429  
NEGUS DE TALMA, *ROSIE DE LA CENSE*

**FABULEUSE DE LA COTE**, 88, 220  
OGRION DES CHAMPS, *IDA DE LA BIGARDERIE*

**FABULEUX DE GAMET**, 140, 141  
VOLTAIRE (DE)

**FABULINE DU CHAPT**, 8, 274  
ARISTIDE DE HUS, *LATSIE DE SEMILLY*

**FABULIS D'ASCONA**, 107, 382  
QUINOTO BOIS MARGOT, *PRINCESSE DE LA CREEK*

**FACE AFACE DE BONVAUX**, 102, 469  
QUETAM DES ETISSES, *TOSCANE DE CHAMPLOUE*

**FACETIE DU BOST**, 128, 308  
ULHAN DU TEMPLE, *MISS LOZONAISE*

**FACETIE O CHENAY**, 134, 264  
VAGABOND DE LA POMME (BE), *KLARA DU GRIPPOIS*

**FACETTE**, 53, 213  
HUPPYDAM DES HORTS, *HELICE DES CHEMINS*

**FACILE D'HARREVILLE**, 29, 378  
DANDY DU MARAIS II, *POESIE DU VALDONNE*

**FACILITE DU LAVOIR**, 21, 328  
CARTOON Z (BE), *NINOU D'ADRIERS*

**FADIESE**, 93  
PAMPHILE

**FAHRENHEIT BRIXEY**, 21, 254  
CARTOON Z (BE), *KANDY DES MARES*

**FAHRENHEIT DE CLEZAC**, 73, 194  
LUCCIANNNO, *ELFEE DES GARINS*

**FAIIMA LOUVO**, 72, 251  
LIVAROT, *KAIMA LOUVO*

**FAIR LADY**, 20, 301  
CAPTAIN PAUL (DE), *MELODIE DU PUIITS*

**FAIRBANKS RBC**, 142, 150  
WINDOWS VH COSTERSVELD (BE), *ALINA VIII (NL)*

**FAIRLADY DU VEYDET**, 73, 277  
LUCCIANNNO, *LIBELLULE DE PERRAZ*

**FAIRLIGHT**, 131, 385  
UP TO YOU, *QADANCE VD MOLENDREEF D97 (BE)*

**FAIRLINE DE SAUVIN**, 81, 359  
NATHAN DE LA TOUR, *O'VIVE DE SAUVIN*

**FAIRLY DE VIEVE**, 79, 206  
MR FLY DE LANDETTE, *GIPSY FONTAINE*

**FAIRWAY DE BLAGNY**, 71, 348  
LIMBO (NL), *OPALE DE BLAGNY*

**FAIS PAS CI**, 104, 316  
QUICKLY DE KREISKER, *NALOUBETTE DES CONTES*

**FAISONS UN REVE**, 4, 502  
ADZARO DE L'ABBAYE, *VINKAS GIRL JOYAU DEP*

**FAIT D'OR D'ESTEL**, 90, 150  
ON IRA, *ALCIONE D'ESTEL*

**FAIVA BALMA**, 20, 422  
CAPTAIN PAUL (DE), *RISPIE DE BIBRAX*

**FAKIR DE RUBERCY**, 138, 349  
VIGO CECE, *OPALE DE RUBERCY*

- FAKIR DES DUNES**, 35, 380  
DOLLAR DELA PIERRE, *PRECIEUSE DES DUNES*
- FAKIR DU TYL**, 88, 253  
OGRION DES CHAMPS, *KAMELIA DU TYL*
- FALAISE DU BASSIN**, 121  
TARZAN DE BEAULIEU
- FALBALA DU FORT**, 83, 426  
NEW YORK (NL), *ROMANCE KALONE*
- FALCO DES QUARTS**, 50, 367  
GUEPARD D'AUTHIEUX, *PEPITA LA BELLE*
- FALCO DU GRAND CLOS**, 88, 250  
OGRION DES CHAMPS, *KADANCE DE SAINT'A*
- FALCO DU JARDIN**, 21, 151  
CARTOON Z (BE), *ALMA DU JARDIN*
- FALCO DU LOING**, 64, 239  
KAPITOL D'ARGONNE, *JAVA DE SIVRY*
- FALCOLM DES PRES**, 21, 317  
CARDERO (DE), *NAMHARA OF SUN*
- FALCON (BE)**, 196  
*ETOILE DE LA ROQUE*
- FALCON DE COURCEL**, 126, 265  
TYPE TOP DU MONTEIL, *KOLEA DU CHATEAU*
- FALEN ANGEL D'OURAGAN**, 95, 420  
PEZETAS DU ROUET, *RHEA FOR EVER*
- FALKON D'ORIA**, 105  
QUIDAM DE REVEL
- FALQO DES QUARTS**, 50, 404  
GUEPARD D'AUTHIEUX, *QUINCY DU REPAIRE*
- FALSTAFF DE ST LEU**, 138, 375  
VIGO D'ARSOUILLES (BE), *PIN'UP DE ST LEU*
- FAME VAN DE PLATAAN (BE)**, 14  
BENTLEY VD HEFFINCK (BE)
- FAMOUS TIME**, 93, 389  
PADOCK DU PLESSIS, *QUA DE LANDETTA Z (BE)*
- FAMTOMAS DU BEC**, 58, 256  
JARNAC, *KARNUTE DU BEC*
- FAN DE ST GATIEN**, 72  
LIVAROT
- FAN DES QUARTS**, 50, 400  
GUEPARD D'AUTHIEUX, *QUETOCOLE*
- FANA D'AFRIQUE**, 72  
LIVAROT
- FANCY DANCER**, 122, 409  
THUNDER VAN DE ZUUTHOEVE (BE), *QUOLOMBIA DE VAINS*
- FANDOR DE FONTENAY**, 27, 332  
CONTROE (DE), *NOMADE DE FONTENAY*
- FANDZI DE ST PAUL**, 129  
ULTRA DE ROUHET
- FANGIO DE GREE**, 142, 152  
WINDOWS VH COSTERSVELD (BE), *ALTAELLE DE GREE*
- FANGIO DES AULNAIS**, 55, 240  
IGIN'S, *JENNY DE MONTFORT*
- FANJO DE PORTETENY**, 137, 270  
VERSACE V DE RUITERSHOEVE (BE), *LADY DE LORMETTE*
- FANGG DES QUARTS**, 50, 197  
GUEPARD D'AUTHIEUX, *FANIE DE BOUGNEAU*
- FANNY DE LA CHAULE**, 108, 439  
QUIROS DU PAS, *SCARLETT ROSE*
- FANTA DU MARAIS**, 78, 397  
MONTENDER (NL), *QU'ELLE DU MARAIS*
- FANTAGRO DE VIX**, 83, 269  
NEWTON DE KREISKER, *LA STEPPE*
- FANTAISIE**, 76, 223  
MASTER VAN DE HELLE (BE), *IGOLINE DE LANDETTE*
- FANTAISY DE CLEZAC**, 73, 274  
LUCCIANNI, *LAURA DE FLAVIGNY*
- FANTASIA DU BIDOU**, 132, 153  
URANO DE CARTIGNY, *AMAZONE DE BLONDEL*
- FANTAST VH ZWARTEPANNENHO (BE)**, 24  
CLINTON (DE)
- FANTASTIC DU MURGER**, 83, 485  
NEW YORK (NL), *UNIQUE DE LA POMME*
- FANTASTIK LIBELLULE**, 14, 388  
BISQUET BALOU C VD MISPEL (DE), *QOMEDIE LIBELLULE*
- FANTOMAS DU LUC**, 89, 247  
OLALA DE BUISSY, *JUDITH DU LUC*
- FANTOME DES ISLES**, 53, 305  
HORSBORD DES ISLES, *MILKYWAY MAIL*
- FANZY DE LA PLANEZE**, 47, 226  
GALOPIN DU BIOLAY, *INDY DEHALAIS*
- FAO DES CHAMPS**, 70, 427  
LAUDATOR, *ROSACEE DES CHAMPS*
- FARAH D'ACY**, 19, 410  
CANTURO (DE), *RADIANCE DE MERIGNAUD*
- FARAH DAN**, 72  
LIVAROT
- FARANAH DE VILLENEUVE**, 54, 204  
IDEAL DE LA LOGE, *GELINETTE*
- FARANDOLE SAPAIE**, 169  
*BLASTO STAR*
- FARANIGHT D'OBERCOURT**, 109, 158  
QUPPYDAM DES HORTS, *ASTUCE D'OBERCOURT*
- FARAUD DE L'AUBIER**, 104, 287  
QUICKLY DE KREISKER, *LUPARA (PL)*
- FARCEUR DU HAUL**, 137  
VERDI
- FARFADET DU TONNERRE**, 26, 201  
CONTENDRO (DE), *FOUDRE DU TONNERRE*
- FARNBOROUGH SAM**, 69, 319  
L'ARC DE TRIOMPHE (DE), *NAOMI DU LANDEL*
- FARO DU LIBRON**, 136, 197  
VEGAS DU THOT, *FANTASIA SEROSAH*
- FAROUCHE DE L'AUBIER**, 104, 208  
QUICKLY DE KREISKER, *GRAZIELA DE PHAELE*
- FAROUK DE BLAGNY**, 88, 274  
OGANO SITTE (BE), *LAYDY DE BLAGNY*
- FARRINGTON**, 131, 357  
UPSILON, *OSIRIS DE LA COUR*
- FASCIA**, 122, 317  
TINKA'S BOY (NL), *NAMIRA DES PERRIERES*
- FASHION DE VIRTON (BE)**, 123, 430  
TOBAGO CHEVRIER, *ROXANE DE VIRTON*
- FASHIONLADY MILLENIUM**, 8, 373  
ARMITAGES BOY (DE), *PICABIA DU RESTIC*
- FAST D'ELPEGERE**, 121, 429  
TASSILI D'ELPEGERE, *ROSSLARE VAL DE MAI*
- FAST DE LOURAVI**, 33, 411  
DIAMANT DE SEMILLY, *RADIEUSE DU LANDEY*
- FASTOCHE MORINIÈRE**, 107, 251  
QUINTUS D'09 (BE), *KALIE DE LA MARE*
- FATAL ATTRACTION V (BE)**, 24  
CHIN CHIN (DE)
- FATINA DES ISLOTS**, 132, 388  
URANO DE CARTIGNY, *QOSI FAN TUTTE*
- FAUSTINE B**, 107, 235  
QUINOTO BOIS MARGOT, *JAINA KEBAB*
- FAUSTINE DE KERGLENN**, 80, 161  
MYLORD CARTHAGO, *BACCARA DE KERGLENN*
- FAUVETTE DE BREKKA**, 104  
QUIDAM DE REVEL
- FAVORITE DE RACHES**, 81, 165  
NABBUCO, *BEAUTYFUL DE RACHE*
- FAY DU BEC**, 58, 246  
JARNAC, *JOY DU BEC*
- FAYVE DE GUERGUET**, 47, 412  
GALOPIN DU BIOLAY, *RAGUSE*
- FEAL DU DEFEY**, 104  
QUIDAM DE REVEL
- FEARLESS DU BERSAC**, 53, 236  
HUPPYDAM DES HORTS, *JALUCINE DE LALISIERE*
- FEBUS DU FENOIR**, 50, 464  
HARDI DU MANOIR, *THEMIS DU FENOIR*
- FEDRA D'ARGOUGES**, 140, 394  
VOLODIA D'ARGOUGES, *QUEDRA DE BLONDEL*
- FEDRE**, 112, 274  
ROCCOSSIFRED, *LAURIE DES BOIRES*
- FEE ETOILEE**, 38, 369  
EFLE DE B'NEVILLE, *PERLE DE LA VANRIE*
- FEE NO MEN DE LA DIVE**, 83, 266  
NEWTON DE KREISKER, *KOREE DES GROIES*
- FEEL GOOD RP**, 96, 441  
PRESIDENT (NL), *SHANA (BE)*
- FEELING DE L'EPINE**, 86, 279  
NORWAY DE LA LANDE, *LILY DE L'EPINE*
- FEERIE**, 22, 341  
CARUSSO LS (MX), *ODYSSEE LA TUILIERE*
- FEERIE FR DE KREISKER**, 104, 475  
QUICKLY DE KREISKER, *UDALPUR*
- FELDAM DE BLONDEL**, 104  
QUIDAM DE REVEL
- FELICHAM D'HIPPOCAMPE**, 78, 235  
MONTENDER (NL), *JAIKA DU MESNIL*
- FELICIA D'HEBENE**, 19, 389  
CANTURO (DE), *QUADRILLE DU CASTEL*
- FELICITER DES GRAIS**, 41, 278  
ESPRIT DE CONQUETE, *LIFE DU BOURG*
- FELIN NOCTURNE**, 84  
NIDOR PLATIERE
- FELIN PIERREVILLE**, 104, 105  
QUIDAM DE REVEL
- FELINE D'ORIENT**, 55, 457  
ILVIEN DES MIELLES, *TALITHA (NL)*
- FELINE DE CHANAY**, 121  
TARZAN DE BEAULIEU
- FELINE DE PRESLE**, 104  
QUIDAM DE REVEL
- FELINE DES ISLES**, 105  
QUIDAM DE REVEL
- FELINE DES ISLOTS**, 135, 300  
VALEUR D'ELLE, *MELIA*
- FELINE FLORIDA**, 26, 384  
CONTENDRO (DE), *PUEBLA DE LA NUTRIA (MX)*
- FELINI DE LA POMME (BE)**, 138  
VIGO D'ARSOUILLES (BE)
- FELINI DE TRIAVAL**, 86, 178  
NORMAN PRE NOIR, *CASSINA ALIA (DE)*
- FELINNDRA LA RIVIERA**, 87, 414  
NUMERO UNO (NL), *RATINA DE LA RIVIERA*

**FELIS DU MONCEAU**, 47, 376

GADLU DU MONCEAU, *PLANETE DU MONCEAU*

**FELISSE DE ROCHES**, 89, 247

OLALA DE BUISSY, *JULIE DE ROCHES*

**FELIX DE COURCEL**, 126, 431

TYPE TOP DU MONTEIL, *ROXY DE COURCEL*

**FELIX DU CHATEAU**, 75, 312

MALITO DE REVE (BE), *MUSE DU CHATEAU*

**FELTON DU MONT (BE)**, 24

CLINTON (DE)

**FENDI DE COURCEL**, 126, 265

TYPE TOP DU MONTEIL, *KOLEA DU CHATEAU*

**FENDI DES MAA**, 130, 349

UN DOLLAR DE BLONDEL, *OPALE DU CLOCHER*

**FENDI DU JARDIN**, 21, 401

CARTOON Z (BE), *QUETTY DU JARDIN*

**FENG SHUI WOW**, 33, 501

DIAMANT DE SEMILLY, *VICTORIA (NL)*

**FENOMENA DES CARMILLE**, 85, 416

NONSTOP, *REINE DE BEAUFOR*

**FENOMENE DES CARMILLE**, 85, 416

NONSTOP, *REINE DE BEAUFOR*

**FENOMENE DU NOUAS**, 101, 180

QUARTZ ROUGE, *CHARMEUSE DE L'HUYNE*

**FEONIA DU BEAULONG**, 21, 487

CARTOON Z (BE), *URBANE DU FAY*

**FERDINAND DE BEDON**, 26, 315

CONTENDRO (DE), *NAIADE DE BEDON*

**FERGIE IN LIVE**, 87, 183

NUMERO UNO (NL), *COCAINE IN LIVE*

**FERGUSON D'AUROIS**, 127, 283

UBERGRAAF D (BE), *LORETTE DU VALLET*

**FERIA D'ETENCLIN**, 137

VERDI

**FERIA DE CHOMERAC**, 15, 203

BROADWAY CONCEPT, *GALLA DE CHOMERAC*

**FERIA DE LOGEE**, 19, 297

CANTURO (DE), *MASCOTTE DU TILLEUL*

**FERIA DE TALMA**, 64, 159

KAPITOL D'ARGONNE, *AUBADE DE TALMA*

**FERIA DU FAUBOURG**, 81, 306

NEGUS DE TALMA, *MINUIT DU FAUBOURG*

**FEROCE DE LA PLANEZE**, 118, 302

SPIRIT OF SEMILLY, *MELUSINE DE LA FEVRIE*

**FEROCIO DES CARMILLES**, 85, 235

NONSTOP, *JAINA DE BEAUFOR*

**FEROE DU SEY**, 134, 158

VAGABOND DE LA POMME (BE), *ATHENA DU SEY*

**FERRARI**, 65, 316

KHEOPS ST LOIS, *NAIADE DU RIEUX*

**FERRERO DE GERBAL**, 132, 219

URANO DE CARTIGNY, *HYLDA DU MESNIL*

**FERRON (DE)**, 46

FOR PLEASURE (DE)

**FESTIVAL DE GERBAL**, 132, 428

URANO DE CARTIGNY, *ROSE D'AQUITAINE JAC*

**FESTIVAL DU LAC**, 37, 355

DOUBLE D'ELLE, *ORNETTE*

**FESTIVAL DU RIOL**, 22, 297

CHACCO ROUGE (DE), *MASTRIA DU RIOL*

**FETICHE DE BLAGNY**, 84

NIDOR PLATIERE

**FEU DE PEPINVEST**, 131, 251

UPSILON, *KALI DE PEPINVEST*

**FEU DU CHATEAU**, 113

ROYAL FEU

**FEUDOR DE CONDE**, 84

NIDOR PLATIERE

**FEVER DE L'ANNAZ**, 49, 405

GOLDFEVER (DE), *QUINOA DE PERRAZ*

**FEYA DE BELLE VUE**, 92, 451

ORLANDO (BE), *STRIPTIZ DE ST HENRI*

**FHELIA LUTTERBACH**, 51, 171

HELIOS DE LA COUR II, *BRAVEHEART LUTTERBACH*

**FIAONA D'AUROIS**, 127, 404

UBERGRAAF D (BE), *QUINA AS Z (BE)*

**FICELLE DU FAUBOURG**, 81, 408

NEGUS DE TALMA, *QUITY DU FAUBOURG*

**FIDAME PIERREVILLE**, 105

QUIDAM DE REVEL

**FIDELE DU FAUBOURG**, 81, 422

NEGUS DE TALMA, *RIMELLE DU FAUBOURG*

**FIDELE YMN**, 58, 199

JARNAC, *FEUILLE DU CHENE*

**FIDELIA EDS**, 96, 353

PRESIDENT (NL), *OREADE DU PALET*

**FIDGIE GIRL**, 105

QUIDAM DE REVEL

**FIDJ'GIRL DES PRESNES**, 118, 199

SOLIMAN (DE), *FIDJI DE VOZERIER*

**FIDJI D'ELLE**, 115

SCHERIF D'ELLE

**FIDJI D'OVERNAL**, 54, 204

IDEM D'AZUR (BE), *GAZELLE D'OVERNAL*

**FIDJI DE ROCHES**, 44, 301

FLIPPER D'ELLE, *MELISSE DU GAGNAGE*

**FIDJI DES GALOPS**, 53, 489

HURLEVENT DE BREKA, *USHUAIA DES GALOPS*

**FIDJI DES ISLOTS**, 132, 428

URANO DE CARTIGNY, *ROSE DES ISLOTS*

**FIDJI DU ROUMOIS**, 19, 229

CANTURO (DE), *IROISE DU ROUMOIS*

**FIDJI DU VALDORE**, 50, 400

GUEPARD D'AUTHIEUX, *QUETSCHER DE LA DORE*

**FIDJIE DU CAROUGE**, 138, 205

VIGO BOY DU VERNAY, *GIARA VAN HET HOBOS (BE)*

**FIEGO VAN DE ZONNEWEIDE (BE)**, 105

QUIDAM DE REVEL

**FIESTA DE TOUSCAYRATS**, 113, 461

ROMANDO DE L'ABBAYE, *TEQUILA D'HERRANET*

**FIFTY DU MONTCEAU**, 129, 327

UN CAPRICE DECHALUSSE, *NIKITA KIPHIL*

**FIGALI DE LA JOUX**, 65, 151

KIGALI (NL), *ALIZEE DE LA JOUX*

**FIGARI DE DORIE**, 116, 418

SHOUPPYDAM DES HORTS, *REVA DE MAZE-ROY*

**FIGARO D'HARMONIE**, 63, 402

KANNAN (NL), *QUICK D'ICK*

**FIGARO DE B'NEVILLE**, 72, 223

LIVAROT, *IGIE DE B'NEVILLE*

**FIGARO DE LA CHAULE**, 80, 325

MYLORD CARTHAGO, *NEYKEN DE LA CHAULE*

**FIGARO DE P'AIME**, 78, 425

MOZART DE BENY, *ROMA DE P'AIME*

**FIGARO S (BE)**, 125

TOULON (BE)

**FIGEAC DE ME**, 80, 204

MYLORD CARTHAGO, *GELSEMINE GESME-RAY*

**FIGHTER FLY**, 78, 184

MONTENDER (NL), *CONCORDIA DC (IT)*

**FILADELPHIA DE FEYELE**, 125, 369

TOULON (BE), *PERLE DE VIRTON*

**FILAE D'OUILLY**, 97, 149

QLASSIC BOIS MARGOT, *AKER D'OUILLY*

**FILANTE DES CAULINS**, 131, 501

UPSILON, *VICTORIA DES CAULINS*

**FILIPPO**, 63, 182

KANNAN (NL), *CLARETTA BELLA (IT)*

**FILLION D'ORVAL**, 132, 183

URBAIN D'HELBY, *CLINTISSIMA DU CERISIER (CH)*

**FILLY DU BOIS TILLAC**, 88, 187

OGRION DES CHAMPS, *DAISY DE MEHEUDIN*

**FILOU D'HARREVILLE**, 29, 286

DANDY DU MARAIS II, *LUNA DE RAINCOURT*

**FILOU DE CELOUX**, 25, 204

CLINTON II (DE), *GEMELITE DE CELOUX*

**FILOU DE MUZE (BE)**, 118

STAKKATO (DE)

**FILOU DES AVOINES**, 65, 451

KENO DU ROZEL, *STILL LIFE*

**FILOU DU CARPONT**, 84

NIDOR PLATIERE

**FIN PLAISIR**, 72, 257

LIVAROT, *KATANGA IMPERATRICE*

**FINANCIER EVRONAIS**, 79, 326

MR FLY DE LANDETTE, *NICOLE DE BREE*

**FINE FLEUR D'AIGUILLY**, 120, 474

TANGELO VAN DE ZUUTHOEVE (BE), *UATA (NL)*

**FINE WOMAN**, 93, 192

PADOCK DU PLESSIS, *DONNA W (NL)*

**FINESSE DE LA CENSE**, 138, 262

VIGO D'ARSOUILLES (BE), *KINDY DES BROCHES*

**FINESSE DE ME**, 135, 226

VALEUR D'ELLE, *INES DU PRE*

**FINLANDE D'AMAURY**, 105

QUIDAM DE REVEL

**FINLAY DE MECLEUVES**, 78, 294

MONTENDER (NL), *MANON DE LORRAINE*

**FINNBAR MAIL**, 134, 163

UTRILLO VD HEFFINCK (BE), *BALANTYNA MAIL*

**FIORA DE BURNAND**, 84, 243

NIGHTHAWK, *JOIE DU PARADIS*

**FIORANO DES DEUX LACS**, 107, 333

QUINOTO BOIS MARGOT, *NORTHERN TONIC (CH)*

**FIRE DU CLOSE**, 86, 237

NORWAY DE LA LANDE, *JANOUK*

**FIRE OPAL**, 66, 474

KRAQUE BOOM, *U KOH I NOOR (EE)*

**FIRE STORM NILS**, 110, 178

REGENT DE MONTSEC, *CATAPULT (BE)*

**FIREFOX**, 48, 413

GERFAUT D'HELBY, *RAPSODIE DES FORETS*

**FIRST BOY PION PARA**, 131, 380

UPSILON, *PRALINE DE RIBAUD*

**FIRST BOY SUNBEAM**, 43

FETICHE DU PAS

**FIRST DE L'ORNEL**, 94

PAPYRUS DE CHIVRE

**FIRST DU MURGER**, 63, 359

KANNAN (NL), *OUIOUI DE CERISY*



- FIRST IMPERIAL DES AS**, 55, 308  
IMPERIAL D'HERBIERS, *MISS DU BOCAGE*
- FIRST LADY DE L'OR**, 83, 225  
NEWTON DE KREISKER, *INDRA DE BIGNY*
- FIRST TUDOR**, 117  
SOIR D'AVRIL V
- FIRSTLADY D'AUROIS**, 40, 270  
EN AVANT DU ROUET, *LADY D'AUROIS*
- FIRSTLADY DHARREVILLE**, 29, 254  
DANDY DU MARAIS II, *KANDI BATHELE-MONT*
- FIRSTLORD DE LA COMBE**, 77, 206  
MIAMI DE SEMILLY, *GIPSY DE LA COMBE*
- FIRSTY DE PREPINSON**, 39, 495  
ELDORADO DE HUS (NL), *VEDA DE HUS*
- FIT FOR GOLD**, 49, 149  
GOLDFEVER (DE), *ALALI TREZ*
- FITNESS DU ROUMOIS**, 97, 201  
QLASSIC BOIS MARGOT, *FLORENTINE IV*
- FITNESS DU RYVELD**, 81, 476  
NABBUCO, *UHELLEMME DE CALECANE*
- FITZGERALD DAM**, 132, 363  
URANO DE CARTIGNY, *PAPRIKADAM*
- FIVE STAR BOY K**, 8, 410  
ARMITAGES BOY (DE), *RACINE DE CEL-LAND*
- FIVER DE LA BRUNE**, 29, 327  
DAMIRO B (NL), *NILDA DE LA BRUNE*
- FIXIT**, 33, 375  
DIAMANT DE SEMILLY, *PINOCHETTA (GB)*
- FIZZ DES VERNELLES**, 120, 373  
SUPER KRACK (BE), *PIMS DES VERNELLES*
- FIZZY DE LELITE**, 21, 276  
CARDERO (DE), *LELITE D'EPTÉ*
- FLADIANE DU LUC**, 89, 285  
OLALA DE BUISSY, *LOZERE DU LUC*
- FLAG DE BAUSSY**, 58, 506  
JAH'S DIAMANT (BE), *VOYELLE DE BAUSSY*
- FLAM DU LEVANT**, 123, 302  
TOP GUN SEMILLY, *MENEMGOZ*
- FLAMBEAU D'ORIENT**, 55, 457  
ILVIEN DES MIELLES, *TALITHA (NL)*
- FLAMENCA DE OASLEN**, 39, 198  
ELDORADO DE HUS (NL), *FARABELLE II*
- FLAMENCO D'ALOBROGIE**, 33, 431  
DIAMANT DE SEMILLY, *ROYALE ALTESSE (DE)*
- FLAMINGO BELLEVUE**, 85, 249  
NONPLUSULTRA 33 (DE), *JUSTATEMPS BEL-LEVUE*
- FLAMME D'AVRIL II**, 117  
SOIR D'AVRIL V
- FLAMMIC AR KERSAUSON**, 124, 313  
TORNESCH (NL), *MYRTILLE DU PERCHOT*
- FLASH D'ARROS**, 116  
SHOGOUN II
- FLASH DE LA HAIE**, 104, 284  
QUICK STAR, *LOUVE D'HERPERID*
- FLASH DE RIVER**, 105  
QUIDAM DE REVEL
- FLASH DU LEON**, 97, 313  
QLASSIC BOIS MARGOT, *MYRTHILLE DE LAUNAY*
- FLASH MAC QUEEN**, 19, 385  
CANTURO (DE), *QAMI LIBELLULE*
- FLASHLIGHT DE CHANDOR**, 95, 224  
PEPPERMILL (NL), *IMADGIN'E*
- FLASHS DU SCION**, 94  
PAPYRUS DE CHIVRE
- FLAWLESS PARADISE**, 18, 363  
CAMPO FLAMINGO Z (BE), *PARADIS DE GOELE*
- FLECHE**, 139, 394  
VIKING D'LA ROUSSERIE, *QUATIMINIE DE L'ISLE*
- FLECHE DE SIJU**, 80, 344  
NABAB DE REVE (BE), *OLGA DES VAUX*
- FLECHE DES GIRONNETS**, 43, 391  
FETICHE DU PAS, *QUALL GIRL DU RELAIS*
- FLEOLE DU VALON**, 105  
QUIDAM DE REVEL
- FLEUR BLEUE DU MEDRI**, 68, 308  
LANDO (DK), *MISS DU VERPARC*
- FLEUR DE COQUERIE**, 105  
QUIDAM DE REVEL
- FLEUR DE LYS**, 19, 369  
CANTURO (DE), *PERLE DES IFS*
- FLEUR DE MAI DU THYM**, 77, 241  
MERCREDI DE MARS, *JERKA DE LA MOTTE*
- FLEUR DES ISLES**, 53, 501  
HORSBORD DES ISLES, *VIDONA (NL)*
- FLEUR DU PRATEL**, 70, 404  
LAUTERBACH (DE), *QUINA DE COQUERIE*
- FLEURE DES GREZILS**, 119, 472  
SUBLIM DES GREZILS, *TRINIDAD DU CAP*
- FLEURON D'EN HAUT**, 105  
QUIDAM DE REVEL
- FLIC DE CARVILLE**, 128, 298  
ULPIEN D'ELLE, *MAYA DE CARVILLE*
- FLIC DE COURCEL**, 113  
ROYAL FEU
- FLIC EN FLACK**, 99, 188  
QUANTUM (DE), *DARLING DE GAMET*
- FLICKA HOY**, 72, 295  
LITCHI HOY, *MARINA DIODE*
- FLIGHT ARAVELSTSIMEON**, 96, 446  
PRESIDENT (NL), *SOIE DE RAVELSTSIMEON*
- FLIKA DU BORNAY**, 48, 385  
GERMINO D'ELLE, *QAMELIA DE LA GRANGE*
- FLIPPER DE L'ETAPE**, 44  
FLIPPER D'ELLE
- FLIRT**, 131, 394  
UP TO YOU, *QUE JE T'AIME*
- FLORA DE LAURORE**, 34, 233  
DOLLAR DE LUX (DE), *JACOBA*
- FLORA DE MARIPOSA (BE)**, 45  
FOR PLEASURE (DE)
- FLORA DE STE ANNE**, 33, 442  
DIAMANT DE SEMILLY, *SHINNING STAR SEMILLY*
- FLORA LUNA**, 88, 461  
OGRION DES CHAMPS, *TEQUILA DU BOIS-FAYEN*
- FLORE D INCOVILLE**, 78, 225  
MONTENDER (NL), *INCOVILLAISE*
- FLORE D'AUTOMNE**, 68, 342  
LANDO (DK), *O'HARA D'AUTOMNE*
- FLORE DE MILLANDY**, 134, 474  
VAGABOND DE LA POMME (BE), *TWINY DE ST ROMAIN*
- FLORE DES TERMES**, 101, 288  
QUATRO DE RIVERLAND, *LYS DES TERMES*
- FLORELLA OLYMPIE**, 25, 346  
CON AIR (DE), *OLYMPIE BASTERS*
- FLORENCIA DE KOGIS**, 26, 484  
CONTENDRO (DE), *UNIFLORE DU ROUET*
- FLORESTAN DE RIVER**, 105  
QUIDAM DE REVEL
- FLOREZE H**, 36, 432  
DOREMI (BE), *RUE DE MONTFLIX*
- FLORIAN DE LA VIE (BE)**, 42  
EUROCOMMERCE BERLIN (DE)
- FLORIAN VAN'T HAGELAND (BE)**, 134  
UTRILLO VD HEFFINCK (BE)
- FLORIDA DE BEAUFOUR**, 124, 163  
TORNESCH (NL), *BALERINA DE BEAUFOUR*
- FLORIMON DE DIAM**, 121, 363  
TELSTAR DE LA POMME, *PAQUITA DU MONT JOLY*
- FLORINE DU PRIEURE**, 118, 179  
SOLIMAN (DE), *CELLE (DE)*
- FLORY DES BOUVIERS**, 13, 315  
BEL REINHART Z (BE), *NADJA DE PAULOIS*
- FLOYD D'HERBOURG**, 26, 374  
CONTENDRO (DE), *PIN UP D'HERBOURG*
- FLUTINE DES FOYES**, 7, 288  
APACHE D'ADRIERS, *LUTINE DU BUGUET*
- FLUTTERFLY BY KA**, 90, 256  
OLIMBOS MERZE, *KARINA DU MESLIER*
- FLY AWAY BELLECOMBE**, 137, 262  
VERSACE V DE RUITERSHOEVE (BE), *KIM DE MOENS*
- FLY AWAY CHANTELOUBE**, 4, 213  
AIR JORDAN (DE), *HAYE D'AUDOUVILLE*
- FLY DES DESDIERS**, 128, 189  
ULMAR MAIL, *DELIZA III D (NL)*
- FLY ME DE L'AUNAY**, 63, 388  
KANNAN (NL), *QOKINE DE L'AUNAY*
- FLY ME TO ZE MOON SAM**, 78, 351  
MONTENDER (NL), *OPIUM DU TALUS*
- FLY OF PAM DU VANDA**, 99, 362  
QUAPRICE BOIMARGOT QUINCY (DE), *PAMINA DU VANDA*
- FLY UP DES CORBRANDES**, 81, 374  
NEGUS DE TALMA, *PIN UP DU JARRIEN*
- FLYBOY DE FONTENAY**, 122, 372  
TINKA'S BOY (NL), *PIALA DES MONCEAUX*
- FLYER (NL)**, 140, 141  
VOLTAIRE (DE)
- FLYING GIRL (BE)**, 102  
QUERLYBET HERO (BE)
- FLYING MORGENSTER (NL)**, 80  
NABAB DE REVE (BE)
- FOEHN DE CARLES**, 64, 411  
KAPITOL D'ARGONNE, *RAFALE DE CARLES*
- FOLATRE DU VERNAY**, 104, 186  
QUID DE TALMA, *CROISADE DU VERNAY*
- FOLIE DE MANCY**, 90, 304  
OLYMPIC DE SAVIGNY, *MILADY DE JOUR*
- FOLIE DES FORETS**, 131, 170  
UPSILON, *BOREALE DES FORETS*
- FOLIE DOUCE DE JALNI**, 40, 236  
EPSOM GESMERAY, *JALNA D'ANGIBAUT*
- FOLLE AMOUR**, 90, 427  
OLIMBOS MERZE, *ROMIE DE BUXY*
- FOLLE DE TOI CHX**, 25, 222  
CON AIR (DE), *IDYLLE SAINT AMOUR*
- FOLLINA VAN TER HULST (BE)**, 105  
QUIDAM DE REVEL
- FOLLOW ME BOY**, 76, 216  
MARLOU DES ETISSES, *HEXANE DU VERTAIN*
- FOLLY STUFF**, 142, 218  
WINDOWS VH COSTERSVELD (BE), *HOT STUFF (BE)*
- FOLODIA DE SIJU**, 140, 231  
VOLODIA D'ARGOUGES, *ISMALIA DE LOR-METTE*
- FOLY DES VERNELLES**, 53, 316  
HUPPYDAM DES HORTS, *NALA DES VERNELLES*
- FONTE DES NEIGES**, 121  
TARZAN DE BEAULIEU

**FOR CHIN DE MARS**, 58, 387  
JARNAC, *QERLY CHIN (BE)*

**FOR EVER'S DREAM**, 46, 413  
FOR PLEASURE (DE), *RAPSODIE DU GODION*

**FOR FEELING (DE)**, 45  
FOR PLEASURE (DE)

**FOR FUN DE MALMAIN**, 117, 287  
SNAIKE DE BLONDEL, *LUSITANIA DE MARS*

**FOR GERMANY RD (DE)**, 45  
FOR PLEASURE (DE)

**FOR HERO (DE)**, 45  
FOR PLEASURE (DE)

**FOR JOY VAN'T ZORGVLIIET (BE)**, 45  
FOR PLEASURE (DE)

**FOR JUMP (DE)**, 45  
FOR PLEASURE (DE)

**FOR KEEPS**, 93, 206  
PADOCK DU PLESSIS, *GISELLE (DE)*

**FOR KEEPS (DE)**, 45  
FOR PLEASURE (DE)

**FOR ME**, 23, 251  
CHARLESTON DU CAP, *KAIDA DE RICHER*

**FOR WIN DE LA BRUNE**, 19, 372  
CANTURO (DE), *PIALOTTA DE LA BRUNE*

**FOR YOU DE LA CENSE**, 26, 382  
CONTENDRO (DE), *PRINCESSE DU REVERDY*

**FOR YOU DU CHENE**, 93, 317  
PADOCK DU PLESSIS, *NANA D'ESCRIT*

**FORBAN DE MATONNIERE**, 75, 477  
MALOUBET DE PLEVILLE, *ULINE DE MATONNIERE*

**FOREST DU MELCENEY**, 95, 224  
PEZETAS DU ROUET, *IMAGE D'AMEZULE*

**FOREST GUMP SAUGETS**, 56, 209  
IOLISCO DE QUINHON, *HABELLE DE NUIT*

**FOREST JUMP DU TAL**, 95, 359  
PERFECT DE COQUERIE, *OVIEDA DU THELLET*

**FOREVER D'AUTOMNE**, 40, 484  
EPSOM GESMERAY, *UNIDYLLE D'AUTOMNE*

**FOREVER DE ME**, 135, 148  
VALEUR D'ELLE, *ACHAIA D'ELIANDY*

**FOREVER DES COUDRAIS**, 27, 430  
CONTROE (DE), *ROXANE DU HAMEL*

**FOREVER DU SUNDGAU**, 56, 179  
IRIOSO DU MONTOIS, *CERISE DE SOLEIL JR (NL)*

**FOREVER MANATHIS**, 93, 467  
PADOCK DU PLESSIS, *TIRIS MANATHIS*

**FOREVER ROCK**, 116, 423  
SILVIO (DE), *RIVALE DES SERVOIS*

**FOREVER VALENTINES**, 91, 507  
OPIUM DE TALMA, *WALKIRIE (BE)*

**FORGET ME NOT DKS**, 33, 267  
DIAMANT DE SEMILLY, *KUMANA DKS (BE)*

**FORMIDABLE DIAMANT**, 33, 329  
DIAMANT DE SEMILLY, *NOBEL LADY (DE)*

**FORSYTH (DE)**, 45  
FOR PLEASURE (DE)

**FORT DES CRESNAYS**, 81, 242  
NARTAGO, *JINNY DES OLONNES*

**FORTUNA DE KOGIS**, 26, 402  
CONTENDRO (DE), *QUI VA NE DE L'ABBAYE*

**FORZA BELGICA VD MOLENBER (BE)**, 126  
TRIOMPHE DE MUZE (BE)

**FOSBURY CLARI**, 111, 203  
REVE DU PARADIS, *GAMINE DU LYS*

**FOSBURY DU MIRAL**, 33, 248  
DIAMANT DE SEMILLY, *JUNE DU MIRAL*

**FOSTYNE DES TANRIERES**, 21, 150  
CARTOON Z (BE), *ALIENOR DE BURGO*

**FOUDRE COSMIC**, 134, 388  
VAGABOND DE LA POMME (BE), *QOMETTE DE MONTSEC*

**FOUFOUN**, 105  
QUIDAM DE REVEL

**FOX DES QUARTS**, 68, 245  
L'AMOUR DU BOIS, *JOUVENCE DU RIWAL*

**FOX DU GOUPIL**, 52, 236  
HOOLIGAN DE ROSYL, *JALNA DE BLINIÈRE*

**FOX TROT D'HECY**, 53, 326  
HUPPYDAM DES HORTS, *NIKITA DE GALARZA*

**FOX TROT RB**, 119, 410  
SUNDAY DE RIVERLAND, *RADIANA*

**FOXTROT DE LA HAYE**, 139, 367  
VINCY DU GUE, *PEPITE DE LUSSE*

**FRAGANCE DE ROQUELINE**, 94, 154  
PANAMA TAME, *ANAIS DE LA POMME*

**FRAISE DES BOIS VEC**, 52, 263  
HOOLIGAN DE ROSYL, *KISS MOUSSE*

**FRAIZE VAN BEEK (NL)**, 134  
VAGABOND DE LA POMME (BE)

**FRAMBOISE DE SIJU**, 138, 167  
VIGO D'ARSOUILLES (BE), *BETTYMOOD DE SIJU*

**FRANS HALS (DE)**, 412  
*RAJA Z (BE)*

**FRAXINELLE BERENICE**, 138, 220  
VIGO D'ARSOUILLES (BE), *ICECREAM DUVERIE*

**FREAKY LIEFHEBBER (NL)**, 30  
DARCO (BE)

**FRED ASTAIRE STUDIO**, 68, 280  
L'AMOUR DU BOIS, *LINOTTE DES HUTTES*

**FREEDOM BO REGARD**, 80, 457  
NABAB DE REVE (BE), *TALIA DU TOT*

**FREESTYLE MIRBOIS**, 38, 177  
ECHOGENE LATOUR, *CASINA 2000 Z (BE)*

**FREETOWN PASSION**, 48, 186  
GERFAUT D'HELBY, *COURREGE DU TEMPIER*

**FREGATE DE CHANDOR**, 95, 268  
PEPPERMILL (NL), *LA CAILLE DE MARS*

**FRENCH CANCAN**, 105  
QUIDAM DE REVEL

**FRENCH KISS DE L'EDEN**, 25, 315  
CON AIR (DE), *NAIADE DE L'EDEN*

**FRENCH KISS LAOUEN**, 121, 263  
TELSTAR DE LA POMME, *KISS ME SUN*

**FRENCH T DU VILLOURE**, 52, 318  
HOOLIGAN DE ROSYL, *NANOU DE SCIOTOT*

**FRENCH TOUCH'S DREAM**, 46, 466  
FOR PLEASURE (DE), *TINA DU GODION*

**FRESILLE DES CAULINS**, 19, 418  
CANTURO (DE), *RESILLE DE TOURNIERE*

**FREYA DES QUARTS**, 110, 232  
RAMSES DU VEILLON, *IVIRA DES QUARTS*

**FRIC D'ANCHAT**, 40, 164  
EMILION (NL), *BARACAT D'ANCHAT*

**FRIDA DU KINET**, 125, 179  
TOULON (BE), *CERISE DU BANNEY*

**FRIDAY NIGHT FEVER**, 78, 468  
MONTENDER (NL), *TOPAZE DU VAL GUE-RARD*

**FRIMEUSE DE FLY**, 63, 274  
KANNAN (NL), *LAURANA DE FLY*

**FRIPON DU GUE**, 124, 401  
TORNESCH (NL), *QUETSCHÉ DU GUE*

**FRISBEE RISLOIS**, 4, 258  
AFERCO, *KATTI LUCERNAISE*

**FRIVOLE DES GREZILS**, 119, 495  
SUBLIM DES GREZILS, *VARIANE DES GREZILS*

**FRODON DE SYTO**, 99, 276  
QUANTUM (DE), *LEILA DU NEREAU*

**FRODON DES KAOLINS**, 112, 427  
ROCCOSSIFRED, *ROOF DES AUCELS*

**FROMECS BALTURO (DE)**, 12  
BALOUBET DU ROUET

**FRONTAL (NL)**, 140, 141  
VOLTAIRE (DE)

**FRUIT DE PEPINVEST**, 131, 314  
UPSILON, *NADINE DE PEPINVEST*

**FRUNA DE KOGIS**, 63, 445  
KANNAN (NL), *SIRIELLE DES DAMES*

**FUEGO DE ROUHET**, 26, 450  
CONTENDRO (DE), *STAR DE ROUHET*

**FUEGO DU GAST**, 85, 487  
NIPPON D'ELLE, *URCA DU GAST*

**FULL COLOR VAN DE NETHE (NL)**, 12  
BALOUBET DU ROUET

**FULL MONTY (BE)**, 45  
FOR PLEASURE (DE)

**FULL MOON DU VENTEL**, 125, 210  
TOULON (BE), *HANAIS DE COQUERIE*

**FULMAR BOREAL D'ALBON**, 128, 361  
ULMAR MAIL, *PALOMBE DE BOISY*

**FUN GIRL KERVEC**, 33, 244  
DIAMANT DE SEMILLY, *JOLLY GIRL DE KERVEC*

**FUNDAY DE LA TUILERIE**, 37, 263  
DOUBLE D'ELLE, *KISS MEE DU VAL*

**FUNDY DU MONT**, 105  
QUIDAM DE REVEL

**FUNKPLEASURE ASSCHAUT**, 138, 507  
VIGO CECE, *WHAT A PLEASURE POL-DERRAN (BE)*

**FUNKY DE FONTENAY**, 27, 426  
CONTROE (DE), *ROMANCE DE FONTENAY*

**FUNKY DE LA JANIÈRE**, 87, 349  
NOUMA D'AUZAY, *OPALE DES LOUVES*

**FUNKY V**, 93  
PAMPHILE

**FUNNY BOY DU SANCY**, 50, 294  
HARDI DU MANOIR, *MANON DE LAMARTINIE*

**FUNNY STAR DU CADRAN**, 93, 380  
PADOCK DU PLESSIS, *PRESTIGE DU HILLE*

**FURBY ST AMAND**, 4, 261  
ADZARO DE L'ABBAYE, *KHYSMIE*

**FURIA TG**, 107, 231  
QUINTUS LS LA SILLA (MX), *ISTAR ROUGE*

**FURIE D'HARREVILLE**, 29, 230  
DANDY DU MARAIS II, *ISEULT BELLE MANIERE*

**FURIE DE CHAMPAGNE**, 113  
ROYAL FEU

**FURIO DE VIMA**, 115  
SCHERIF D'ELLE

**FURIO DES CHAINES**, 141  
VOLTAIRE (DE)

**FURIOSA DU PLESSIS**, 134, 469  
UTRILLO VD HEFFINCK (BE), *TOSCANA DU PLESSIS*

**FURIOSA RAYE**, 78, 480  
MONTENDER (NL), *UNA D'HELBY*

**FURIOSO DES CARMILES**, 85, 472  
NINTO DE BEAUFOR, *TRAVIATA DE BEAUFOR*

**FURIOUS DE LOURAVI**, 63, 411  
KANNAN (NL), *RADIEUSE DU LANDEY*

**FURKA DU VILLAGE**, 105  
QUIDAM DE REVEL

**FURST LADY ROYAL**, 19, 463  
CANTURO (DE), *THAIS ROYAL*

**FURY DE BACCARRA**, 48, 212  
GERFAUT D'HELBY, *HAVANE DE LA JOLIVE*

**FURY DES ISLOTS**, 132, 385  
URANO DE CARTIGNY, *QACHOU CLARI*

**FURY DU CHENE**, 109, 361  
RADIEUX (BE), *PALOMA DU CHENE*

**FUTEE D'ANCHAT**, 19, 489  
CANTURO (DE), *URSULE DU PLESSIS*

**FUTEE DE BEL AIR**, 84  
NIDOR PLATIERE

**FUTUR**, 139, 378  
VINCY DU GUE, *POLKA DU GUE*

**FYDJI D'HARREVILLE**, 29, 241  
DANDY DU MARAIS II, *JETEE DU RIVAGE*



**G DAMOUR DE CRAZY**, 112, 424  
ROCK'N ROLL SEMILLY, *ROCK'IN'BLUES*

**G DU CHARME NEOSTO**, 82, 407  
NEOFITO DE TUS, *QUIRINE*

**G ENVIDEL DES ETANGS**, 124, 330  
TORNESCH (NL), *NOBLESSE OBLIGE DEFIEF*

**G ENVIE D'AMOUR**, 107, 235  
QUINOTO BOIS MARGOT, *J'AIME BELCOUR*

**G ENVIE DE CRAZY**, 60, 281  
JOHNNY BOY II, *LITTLE ROCK DE BREVE*

**G ESPERE DE JALEHONE**, 101, 258  
QUATERBOLD DU PAYROL (DE), *KATY DE LONGANE*

**G I GENE D'AUTREVAL**, 40, 483  
ENSOR VAN DE HEFFINCK (BE), *UNEIRIS D'ARGOUGES*

**G LACCLASS DU MASCARET**, 4, 337  
ADIAMOOD DE L'ABBAYE, *O LA CLASSE*

**G MAIL DU TILLARD**, 46, 456  
FOR PLEASURE (DE), *TAIGA DU TILLARD*

**G PAS L'TEMPS D'LNYSY**, 57, 467  
JADIS DE TOSCANE, *TIRNANOG*

**G REVEZ D'HEL**, 123, 452  
TOBAGO CHEVRIER, *SUMPIE DU ROZEL*

**G STAR DE BERSAC**, 79, 274  
MURIESCO DU COTENTIN, *LAURINE DE BERSAC*

**G STAR DE RIVERLAND**, 78, 226  
MONTENDER (NL), *INDUVIA DES MALAIS*

**G STAR DU GARON**, 65, 507  
KEOPS DU VINNEBUS, *WERELDVROUWE (NL)*

**G STAR MG**, 118, 420  
SOLIMAN (DE), *RHEA DE BOISAUBERT*

**G STAR PION PIRA**, 121, 380  
TENAREZE, *PRALINE DE RIBAUD*

**G TOUT POUR**, 77, 397  
MIGHTY MAGIC (DE), *QUELLE BELLE BULLE*

**G UNO**, 87, 291  
NUMERO UNO (NL), *MAGIE DES CHENES*

**G'ADORE DES GUY**, 88, 168  
OGANO SITTE (BE), *BIZANE DU RICHEMONT*

**G'FAIM D'ERMONT**, 110, 359  
REEL STAR DES LUTHIER, *OUESK LANLEYA*

**G'FLY DE MANCY**, 109, 472  
RADIEUX (BE), *TROFLY DE MANCY*

**G'IMAGIN ILAGAM**, 68, 436  
LANDO (DK), *SAMBA PLATIERE*

**G'IMAGINE DE BLANZEY**, 69, 319  
L'ARC DE TRIOMPHE (DE), *NAOMY D'ORA-DOUR*

**G'IVRAIE**, 35, 191  
DOLLAR DELA PIERRE, *DIVA DES HAYETTES (BE)*

**G'LESPOIR LA FOUILLE**, 58, 391  
J'AI L'ESPOIR D'ELLE, *QUALITY CHAMPEIX*

**G'OLDENBOY**, 64, 444  
KANNAN (NL), *SILHOUET DU PHAEL*

**G'STAR DE LA MARONNE**, 131, 496  
UP TO YOU, *VEGAS DE LA MARONNE*

**G'STAR DU BIEF**, 3, 491  
ADAGIO DE TALMA, *UTOPIE DU BIEF*

**G'YQUEM DES B**, 121, 425  
TENAREZE, *RODINGOTTE DU PRE*

**GA BOND DU FIGUIER**, 134, 379  
VAGABOND DE LA POMME (BE), *POMONE DU FIGUIER*

**GAASTRA DU HAMEL**, 129, 461  
UN DIAMANT DES FORETS, *TENUE DU HAMEL*

**GABA DE L'OLIVIER**, 6, 200  
ANDIAMO SEMILLY, *FLAMME DU BOSCO*

**GABAB MOTTEVILLE**, 80, 505  
NABAB DE REVE (BE), *VOLEIDA Z (NL)*

**GABACHO SAVE**, 122, 324  
TINKA'S BOY (NL), *NEVADA D'HORSET*

**GABALON DE RUEIRE**, 64, 465  
KAPITOL D'ARGONNE, *THIAMINE DE RUEIRE*

**GABALOU DE RUEIRE**, 12, 369  
BALOUBET DU ROUET, *PERLE DU GISORS*

**GABANA DE LAMOISON**, 99, 480  
QUANTUM (DE), *UMBRA IV (DE)*

**GABANA DE TUS**, 63, 228  
KANNAN (NL), *IRIS DU TERRIER*

**GABANA HOY**, 72, 492  
LITCHI HOY, *VAILLANTE DE PAPIGNIES (BE)*

**GABANADELAROSERAIE**, 47, 294  
GENTLEMAN IV, *MANON SEVEROISE*

**GABANNA DES DENIZONS**, 58, 337  
JARNAC, *NYMPHEA DU COURET*

**GABANO DU VOIDRAY**, 124, 410  
TOPINAMBOUR (NL), *RADIA DES MARES*

**GABAR VAN HET MOESHOF**, 33, 387  
DIAMANT DE SEMILLY, *QIAN VAN HET MOESHOF*

**GABBANA DE LESSAC**, 39, 180  
ELDORADO DE HUS (NL), *CHANEL DE LESSAC*

**GABBANA DE MASCA**, 77, 236  
MERCREDI DE MARS, *JALAMASCA DE BIERCY*

**GABBANA LAUMAIE**, 26, 441  
CONTENDRO (DE), *SHALIMAR FONTAINE D'O*

**GABELOU D'AMBIAS**, 82, 360  
NERVOSO, *PACOTILLE DE CERISY*

**GABELOU DE BEAUVAIS**, 21, 360  
CARINJO (DE), *PADOVA DES ALLOIS*

**GABELOU DE LAYE**, 11, 160  
BALKO D'ELLE, *AZALEE DE LAYE*

**GABELOU DES BRULINS**, 58, 271  
JAH'S DIAMANT (BE), *LAHIKA DU BOULAY*

**GABELOU DES ORES**, 93  
PAMPHILE

**GABELOU DES SALINES**, 53, 296  
HUPPYDAM DES HORTS, *MARQUISE DES SALINES*

**GABELOU DU DIFFERENT**, 49, 396  
GOLDFEVER (DE), *QUEFILIA DES AUTHIEUX*

**GABELOU OF SEVEN SEAS**, 124, 440  
TOSTAKY DE LA LOUE, *SEPT FOIS SIX*

**GABELOUP D'OR**, 59, 459  
JAZZ BAND COURCELLE, *TATIANA D'OR*

**GABERA DU MONT**, 75, 302  
MAESTRO DE LA LOGE, *MELYSSA DU MONT*

**GABI LA BOHEME**, 40, 275  
ENSOR VAN DE HEFFINCK (BE), *LEGENDE DE LA COUR*

**GABIE CHANIERE**, 88, 237  
OGRION DES CHAMPS, *JANY CHANIERE*

**GABIE DE PRISSEY**, 123, 305  
TOBAGO CHEVRIER, *MILADY DE PRISSEY*

**GABIE DU RUY**, 68, 387  
LANDO (DK), *QIRCOE D'ELGO*

**GABIN BATILLY**, 78, 340  
MONTENDER (NL), *ODE DU CHALLOIS*

**GABIN DE CHALUSSE**, 73, 373  
LUIDAM (NL), *PIN UP DE CHALUSSE*

**GABIN DE COURCEL**, 124, 265  
TORNESCH (NL), *KOLEA DU CHATEAU*

**GABIN DE L'ILATTE**, 95, 234  
PEZETAS DU ROUET, *JADE DE CHARMANT*

**GABIN DE MAURANNE**, 134, 381  
VAGABOND DE LA POMME (BE), *PRETTY DU ROUET*

**GABIN DU TERROIR**, 63, 480  
KANNAN (NL), *UNAIDE DU TERROIR*

**GABIN THE ONE**, 125, 211  
TOULON (BE), *HARNAC DE BETAIGNE*

**GABIZA ONE**, 107, 240  
QUINOTO BOIS MARGOT, *JENAI DE PETRA*

**GABLOU DE LONGUEAIE**, 101, 160  
QUARTZ ROUGE, *AUDACE DE LONGUEAIE*

**GABO BUISSON BAILLY**, 6, 387  
ANDIAMO SEMILLY, *QLARENCE DU HILLE*

**GABO DE KOGIS**, 33, 445  
DIAMANT DE SEMILLY, *SIRIELLE DES DAMES*

**GABON DE HUS**, 138, 355  
VIGO D'ARSOUILLES (BE), *ORLIS I (DE)*

**GABOND DE LA FOLIE**, 134, 249  
VAGABOND DE LA POMME (BE), *JUSTE UNE FOLIE*

**GABOND DE RIVERLAND**, 134, 455  
VAGABOND DE LA POMME (BE), *SYMPHONY DE RIVERLAND*

**GABONNE CHAMPEIX**, 134, 483  
VAGABOND DE LA POMME (BE), *UNEBREA-KER CAZENEUVE*

**GABOU DE RIVERLAND**, 131, 332  
UP TO YOU, *NORA DE KERSEY*

**GABRIAC DE FONDCOMBE**, 138, 170  
VIGO D'ARSOUILLES (BE), *BOREALE DE FONDCOMBE*

**GABRIEL SAINT BRICE**, 16, 374  
CAESAR VAN DE HELLE (DE), *PIN UP DU LAVILLON*

**GABRIELA D'ARGOUGES**, 63, 148  
KANNAN (NL), *ADRIANA D'ARGOUGES*

**GABRIELA MANCIAISE**, 64, 180  
KAPITOL D'ARGONNE, *CHALUSSE MANCIAISE*

**GABRIELLE DU TERROIR**, 56, 312  
IOLISCO DE QUINHON, *MUTINE DE VIZY*

**GABRIELLE SOL'HEURE**, 33, 287  
DIAMANT DE SEMILLY, *LUTINE DES IBIS*

**GABRYELLE DE CREANS**, 112, 469  
ROCK'N ROLL SEMILLY, *TOSCA DU PUIT*



- GABY CALISTO**, 29, 301  
DAMIRO B (NL), *MELISSE DES PRES*
- GABY D'ANGE**, 115, 368  
SCHERIF D'ELLE, *PERLE D'ANGE*
- GABY DE CERISY**, 46, 310  
FRINGANT DE LAFAGE, *MOIRA 17 (BE)*
- GABY DE COSNIERE**, 50, 273  
GRIM ST CLAIR, *LARISSA DE COSNIERE*
- GABY DE COURCEL**, 126, 493  
TYPE TOP DU MONTEIL, *VALSE DE COURCEL*
- GABY DE LA BORDERIE**, 16, 193  
CAESAR VAN DE HELLE (DE), *DUNDEE VAN DE RIB*
- GABY DE LA GENTIERE**, 88, 484  
OGRION DES CHAMPS, *UNIC DE LA GENTIERE*
- GABY DE LAVANRIE**, 11, 186  
BALKO D'ELLE, *CYBELE DE LA VANRIE*
- GABY DE MELANDRIE**, 43, 362  
FETICHE DU PAS, *PAOLA DE CUSSY*
- GABY DE MORMOULINS**, 11, 392  
BALOU DU ROUET (DE), *QUAMILLE DE GRANDRIE*
- GABY DE PAUMALICE**, 20, 184  
CAP KENNEDY (DE), *COME WITH ME*
- GABY DE SAINT JEAN**, 63, 264  
KANNAN (NL), *KOKAINE DES SOURCES*
- GABY DE TOURTOULOU**, 19, 484  
CANTURO (DE), *UNIKA DE TOURTOULOU*
- GABY DE VESQUERIE**, 88, 346  
OGRION DES CHAMPS, *OLYSSE DU ROUET*
- GABY DE VIOLAINES**, 98, 173  
QUAMIKASE DES FORETS, *CAIMA DE VIOLAINES*
- GABY DES ANGES**, 53, 452  
HUPPYDAM DES HORTS, *SUNNY DE MES-CAM*
- GABY DES FORETS**, 129, 374  
UN DIAMANT DES FORETS, *PIN UP DES FORETS*
- GABY DU BUSSON**, 19, 191  
CANTURO (DE), *DJERBA DE HUS*
- GABY DU GALETAY**, 88, 242  
OGRION DES CHAMPS, *JIKITA DU GALETAY*
- GABY DU PARC**, 69, 267  
L'ARC DE TRIOMPHE (DE), *KYRIELLE DE LA VANRIE*
- GABY DU THOT**, 5, 492  
ALDO DU PLESSIS, *VAHINE DU THOT*
- GABY EFFEL**, 132, 483  
URANO DE CARTIGNY, *UNEPETITE PLATIERE*
- GABY MOUN**, 127, 274  
TZIGANO MASSUERE, *LAUGANE DU LEVANT*
- GABY MY BABY**, 3, 160  
ACTION BREAKER (BE), *AWENTA*
- GABY VAN DE ROCK**, 25, 175  
COL CANTO, *CAPITALE VAN DE ROCK*
- GABYLOO**, 75, 444  
MALOUBET DE PLEVILLE, *SILVA D'ORIENT*
- GACHETTE DE ROUGE TER**, 134, 422  
VAGABOND DE LA POMME (BE), *RIPOSTE D'ARTEMIS*
- GACHETTE DU GOELO**, 131, 469  
UPSILON, *TOSCA MINOTAIS*
- GACRUX L'AISSY**, 33, 462  
DIAMANT DE SEMILLY, *TEXANE DU HAUT*
- GAD**, 35, 473  
DOLLAR DELA PIERRE, *TURQUOISE ROQUELINE*
- GAD DU PRIEURE**, 98, 472  
QUALITY TOUCH (DE), *TRAM DES LOULOU*
- GADGET**, 120, 352  
SUPER KRACK (BE), *ORALIE DE NANTUEL*
- GADGET D'AUVILLE**, 9, 426  
ASCOT DES IFS, *ROMANCE DU VERCOL*
- GADGET DE BAIMONT**, 126, 368  
TYPE TOP DU MONTEIL, *PERLE DE BAIMONT*
- GADGET DE BREMOY**, 123, 504  
TODT UN PRINCE, *VIVA DE BREMOY*
- GADGET DE BURELS**, 119, 239  
SUNDAY DE RIVERLAND, *JAVA D'OVER*
- GADGET DE HUS**, 125, 405  
TOULON (BE), *QUINDY DE KREISKER*
- GADGET DE LA BRUME**, 131, 368  
UP TO YOU, *PERGOLA DU LESME*
- GADGET DE PELEY**, 70, 384  
LAUDATOR, *PUMBA*
- GADGET DE PONTIGNY**, 78, 405  
MONTENDER (NL), *QUINIOLA BOIS MARGOT*
- GADGET DE VALINES**, 142, 281  
WINDOWS VH COSTERSVELD (BE), *LIVY DE SAUCOURT*
- GADGET DU SCION**, 51, 382  
HELIOS DE LA COUR II, *PRINCESSE DU SCION*
- GADGET MOUCHE**, 6, 183  
ANDIAMO SEMILLY, *COLOMBE DU CHANU Z*
- GADGIO DE KERGANE**, 20, 190  
CAPOUTCHI DE KERGANE, *DIHANDKA DE KERGANE*
- GADJI HOY**, 45, 491  
FOR DE LA HARDIERE, *UXALA HOY*
- GADJO D'ALLICHAMPS**, 26, 261  
CONTENDRO (DE), *KIKA D'ALLICHAMPS*
- GADJO D'EMI**, 90, 259  
ON IRA, *KELSTAR DU GORGET*
- GADJO DE COURCEL**, 138, 265  
VIGO D'ARSOUILLES (BE), *KOLEA DU CHATEAU*
- GADJO DE FETAN**, 97, 246  
PRIAM D'ISIGNY, *JUANITA DE VILLIERS*
- GADJO DE LA BRIDE**, 14, 318  
BENTLEY VD HEFFINCK (BE), *NANOUTCHA*
- GADJO DEAR**, 4, 284  
ADZARO DE L'ABBAYE, *LOUNA DU DOUIT*
- GADJO DU GENELEY**, 6, 456  
ANDIAMO SEMILLY, *TAHITI DU GENELEY*
- GADJO DU LANGRIER**, 51, 376  
HARLEY, *PIVOINE DE CLAIDS*
- GADJO DU PRE D'AVELU**, 111, 324  
REVE DU PARADIS, *NEPTUNE DU MARAIS*
- GADJO MARVINI**, 77, 414  
MIGHTY MAGIC (DE), *RAZZIA MENARDIERE*
- GADJO TARDONNE**, 63, 468  
KANNAN (NL), *TOPAZE DE CHALUSSE*
- GADOURA DU PARC**, 124, 424  
TORNESCH (NL), *RIVIERE DU PARC*
- GADSBY D'ORANGERIE**, 33, 280  
DIAMANT DE SEMILLY, *LINE DU PONT*
- GADSDEN DES HAS**, 20, 371  
CAP KENNEDY (DE), *PEURDY DU GAS*
- GADWAY DE KERGANE**, 49, 489  
GOLD DE BECOURT, *USHIBA DE KERGANE*
- GADZARO D'EM**, 4, 230  
ADZARO DE L'ABBAYE, *ISATISSE*
- GADZARO QUINHON**, 4, 385  
ADZARO DE L'ABBAYE, *PURDY DE QUINHON*
- GAELA DE MORBRAZ**, 128, 375  
ULPIEN D'ELLE, *PIROUETTE DES GALOPIN*
- GAELE MANCIAISE**, 68, 466  
L'AMOUR DU BOIS, *TIFENE MANCIAISE*
- GAELIC DE SYTO**, 69, 342  
L'ARC DE TRIOMPHE (DE), *OKAN DE CORBOU*
- GAELIC NIGHT SEMILLY**, 84, 283  
NIGHTHAWK, *LORINA DE SEMILLY*
- GAELIC ROCHES BLEUES**, 142, 194  
WELCOME SYMPATICO (DE), *EEF T (BE)*
- GAELIQUE DU BIOLAY**, 78, 347  
MONTENDER (NL), *OMEYADE DU BIOLAY*
- GAELIS DE VINCY**, 63, 456  
KANNAN (NL), *TAEELIS NORMANDE*
- GAELIS ONE**, 121, 487  
TAXI DRIVER, *URANIS ONE*
- GAELLE DE SOULAC**, 30, 366  
DARLON VAN DIJKERSHOF (BE), *PELMELE DE SOULAC*
- GAELLY DE L'HALLALI**, 107, 220  
QUINOTO BOIS MARGOT, *ICETY DE L'HALLALI*
- GAELYNN DE KERGANE**, 20, 191  
CAPOUTCHI DE KERGANE, *DJELLY DE KERGANE*
- GAERYS BELLE**, 58, 200  
J'AI L'ESPOIR D'ELLE, *FLECHE D'HERMET*
- GAET MARBLESIEN**, 88, 330  
OGRION DES CHAMPS, *NOCTURNE DE LA MARE*
- GAETA D'ESTELYA**, 3, 422  
ACANTUS GK (DE), *RITA DE FLIGNY*
- GAETANO MASSUERE**, 82, 261  
NERVOSO, *KIARA*
- GAETIC DU FENOIR**, 50, 464  
HARDI DU MANOIR, *THEMIS DU FENOIR*
- GAF DE MENESBLE**, 59, 357  
JEFF PLATIERE, *OSTIE DE MENESBLE*
- GAFFELIERE CECE**, 63, 379  
KANNAN (NL), *POUCHKINE CECE*
- GAFFELIERE DU FLEUVE**, 124, 343  
TOSTAKY DE LA LOUE, *OKLA GAFFELIERE*
- GAFFIOT D'OZEE**, 132, 422  
URANO DE CARTIGNY, *RINSEL SITTE (BE)*
- GAG**, 132, 443  
URANO DE CARTIGNY, *SI VIVE*
- GAG DE COQUERIE**, 52, 448  
HERITAGE FORTUNUS (DE), *SOPHIA DE COQUERIE*
- GAGANCHO**, 56, 319  
IOLISCO DE QUINHON, *NARITA*
- GAGARINE DE VAINS**, 63, 149  
KANNAN (NL), *ALANINE DE VAINS*
- GAGATHE DU MANOIR**, 71, 320  
LIFESTYLE (DE), *NATTE DU MANOIR*
- GAGELHOF**, 128, 157  
ULHAN DU TEMPLE, *AS YOU LIKE*
- GAGI DE GROOM**, 132, 367  
URANO DE CARTIGNY, *PEPITE DE GROOM*
- GAGNAR DE JEANNE**, 69, 278  
L'ARC DE TRIOMPHE (DE), *LIGHT D'ISIGNY*
- GAHERIS DU VALOIS**, 19, 254  
CANTURO (DE), *KAMI NICOISE*
- GAHINA**, 18, 464  
CALYPSO D'HERBIERS, *THEALER LEDIMAR (NL)*
- GAHINA DE KERGANE**, 20, 505  
CAPOUTCHI DE KERGANE, *VOLGA DE KERGANE*

- GAHO DE BLANCHIZET**, 43, 321  
FIDELIO DU DONJON, *NAYA DE BLANCHIZET*
- GAHUS DES COUPEAUX**, 3, 401  
ACANTUS GK (DE), *QUEVA DES COUPEAUX*
- GAHYKA DU COUDREAU**, 82, 315  
NERVOSO, *NAGAIKA DE LA GANE*
- GAIA AIGLE NOIR**, 51, 477  
HERALD (DE), *ULAK COT CHAT*
- GAIA AMOR**, 19, 477  
CANTURO (DE), *ULIWOOD AMOR*
- GAIA CALLEGARI**, 54, 207  
IDALGO DES BOIS, *GLYCINE D'ELLE*
- GAIA D ISELAY**, 115, 291  
SANDREO (NL), *MAGIE DE LA FOLIE*
- GAIA D NOIRES FEIGNES**, 80, 331  
MYLORD CARTHAGO, *NOISETTE DU VERDELOT*
- GAIA D'AKERMAN**, 26, 318  
CONSUL DL VIE Z (BE), *NANOU DU BOIS-NOIR*
- GAIA D'ARMITAGE**, 9, 428  
ARMITAGES BOY (DE), *ROSE ET NOIRE*
- GAIA D'AUSTRAL**, 101, 503  
QUARTZ ROUGE, *VISION D'AUSTRAL*
- GAIA D'ELLE**, 26, 476  
CONTENDRO (DE), *UKRENE D'ELLE*
- GAIA D'EMY**, 56, 442  
IOWA (NL), *SHIPY DES CHAYOTTES*
- GAIA D'HULM**, 134, 342  
VAGABOND DE LA POMME (BE), *O'HARA DU CAZALA*
- GAIA D'IVIN**, 27, 442  
CONTROE (DE), *SHIVA D'IVIN*
- GAIA DE CAFENY DMH**, 63, 464  
KANNAN (NL), *THEMIS DE CAFENY*
- GAIA DE CHARLOTTE**, 22, 158  
CATAPULT DU VENTEL (DE), *ATHENA DE CHARLOTTE*
- GAIA DE CHERISA**, 75, 347  
LYS PLATIERE, *ONE GIRL DE ST ELOI*
- GAIA DE COPPINGER**, 116  
SHOGOUN II
- GAIA DE FANCY**, 63, 400  
KANNAN (NL), *QUETAMA DE FANCY*
- GAIA DE FARJONNIERE**, 33, 181  
DIAMANT DE SEMILLY, *CHELSEA (NL)*
- GAIA DE GRISIEN**, 41, 326  
ERNEST, *NICOMEA D'AIX*
- GAIA DE L'AUTAN**, 63, 198  
KANNAN (NL), *FEELOVIA (DE)*
- GAIA DE L'HACIENDA**, 19, 371  
CANTURO (DE), *PHEDRA D'LA ROUSSERIE*
- GAIA DE LA BRUNE**, 29, 372  
DAMIRO B (NL), *PIALOTTA DE LA BRUNE*
- GAIA DE LA CENSE**, 35, 499  
DOLLAR DELA PIERRE, *VIA MASSUERE*
- GAIA DE LA CESTE**, 45, 293  
FOR DE LA HARDIERE, *MAMILLETTE*
- GAIA DE LA FAGNE**, 22, 276  
CATAPULT DU VENTEL (DE), *LEGERE DE L'OTHAIN*
- GAIA DE LA LANDE**, 19, 202  
CANTURO (DE), *FROUFROU DE LONDE*
- GAIA DE LA NAUZE**, 11, 156  
BALKO D'ELLE, *AQUARELLE D'ELLE*
- GAIA DE LA ROCHE**, 78, 355  
MONTENDER (NL), *ORPHEE DE LA ROCHE*
- GAIA DE LURE**, 42, 154  
EUROCOMMERCE BERLIN (DE), *AMOUR DE LA BONN*
- GAIA DE MANDRES**, 110, 383  
REBOZO LA SILLA (MX), *PRISCIA DES RONDETS*
- GAIA DE MIALE**, 110, 324  
REGENT DE MONTSEC, *NETEBE DE VIRTON*
- GAIA DE MONTSAUVAGE**, 141, 429  
VOYAGEUR OF LULU, *ROSY DE GRAND PRE*
- GAIA DE NEVEZTELL**, 101, 415  
QUEBRACHO SEMILLY, *REALE DE LAUBRAY*
- GAIA DE REVE**, 76, 181  
MARLOU DES ETISSES, *CHICA DE REVE*
- GAIA DE ROQUELINE**, 123, 492  
TOBAGO CHEVRIER, *VAILLANTE DU CHANU*
- GAIA DE SAINT FRAY**, 49, 358  
GRENAT DE GREZ, *OSYRIS DE LA VIOLLE*
- GAIA DE SAND**, 99, 328  
QUANTUM (DE), *NINON DE SAND*
- GAIA DE SEBIRE**, 112, 345  
ROCK'N ROLL SEMILLY, *OLYMPE DE SCEAUX*
- GAIA DEL BLI**, 5, 432  
ALDO DU PLESSIS, *RUADE DU CLOS*
- GAIA DES BALEINES**, 8, 412  
APOLLON DES BALEINES, *RAM DAM D'ETE*
- GAIA DES CELTILLES**, 73, 319  
LUCKY LORD AR PARK, *NARA DES ORS*
- GAIA DES ELPHES**, 134, 273  
VAGABOND DE LA POMME (BE), *LATINA DE LA FOSSE*
- GAIA DES FORETS**, 26, 472  
CONTENDRO (DE), *TRACE DU ROUET*
- GAIA DES GROGES**, 37, 178  
DRAKKAR DES HUTINS, *CASSINA TADJOURA Z (BE)*
- GAIA DES JACQ**, 121, 275  
TENAREZE, *LAZULITE D'EVEZIEUX*
- GAIA DES LAURIERS**, 65, 401  
KIGALI (NL), *QUEZAC DE CHANAY*
- GAIA DES MONTS**, 63, 300  
KANNAN (NL), *MELIA DES MONTS*
- GAIA DES SENS**, 133, 460  
USADOR DU ROUET, *TEGRISE DU MESNIL*
- GAIA DES SOURCES**, 93, 489  
PADOCK DU PLESSIS, *USANA DE LA CROIX*
- GAIA DES ULMES**, 55, 318  
ILVIEN DES MIELLES, *NANOU DES METS*
- GAIA DES VARENNE**, 107, 309  
QUINOTO BOIS MARGOT, *MISTINGUETE BREBAUDIN*
- GAIA DU BEAU BOIS**, 57, 332  
JADIS DE TOSCANE, *NORA BE D'OR*
- GAIA DU BEC**, 134, 312  
VAGABOND DE LA POMME (BE), *MUTINE DU BOSQ*
- GAIA DU BODERY**, 63, 190  
KANNAN (NL), *DERNIERE MINUTE POHER*
- GAIA DU BRUMANS**, 39, 275  
ELDORADO DE HUS (NL), *LEGENDE DU BRUMANS*
- GAIA DU CENGLE**, 43, 461  
FETICHE DU PAS, *TENNESSEE (NL)*
- GAIA DU FLEUVE**, 124, 292  
TOSTAKY DE LA LOUE, *MAJESTE DU PERCHIS*
- GAIA DU HAMELIN**, 141, 394  
VON CHACCO IXE, *QU'AYTI DU HAMELIN*
- GAIA DU JARDIN**, 119, 151  
SUNDAY DE RIVERLAND, *ALMA DU JARDIN*
- GAIA DU JOLI BOIS**, 128, 471  
ULPIEN D'ELLE, *TOUPIE D'ELLE*
- GAIA DU LAGON**, 47, 252  
GENTLEMAN IV, *KALINE DU RANCH*
- GAIA DU LANDEY**, 53, 341  
HUPPYDAM DES HORTS, *ODYSSEE DU LANDEY*
- GAIA DU LEVAIN**, 51, 432  
HERALD (DE), *RUBINA D'ODIN (DE)*
- GAIA DU LIROT**, 124, 483  
TOPINAMBOUR (NL), *UNELLE DE BELHEME*
- GAIA DU MAGE**, 78, 166  
MONTENDER (NL), *BERENICE DU MAGE*
- GAIA DU MARAIS**, 19, 202  
CANTURO (DE), *GABY DU MARAIS*
- GAIA DU MAZES**, 75, 174  
MALOUBET DE PLEVILLE, *CALLISTA DU MAZES*
- GAIA DU MELNIRE**, 131, 316  
UPSILON, *NAIADE DU MELNIRE*
- GAIA DU MURGER**, 21, 255  
CARTOON Z (BE), *KANGA*
- GAIA DU PEYNAC**, 71, 411  
LEPRINCE DES BOIS, *RAFALE DU PEYNAC*
- GAIA DU PHARE**, 119, 481  
SUNSHINE DU PHARE, *UNANIME DU PHARE*
- GAIA DU PLESSI**, 123, 367  
TOP GUN SEMILLY, *PENELOPE DE LA TRIGAL*
- GAIA DU PTIT CANCHY**, 70, 408  
LAUTERBACH (DE), *QUIVA DU PTIT CANCHY*
- GAIA DU RICHEMONT**, 128, 337  
ULPIEN D'ELLE, *OARISTYS RICHEMONT*
- GAIA DU ROCHEREAU**, 26, 277  
CONTENDRO (DE), *LIBERTE DU REVERDY*
- GAIA DU TERTRE**, 142, 285  
WHAT A QUICKSTAR R (NL), *LUCIOLE DE SEMILLY*
- GAIA EGAGERIES**, 6, 217  
ANDIAMO SEMILLY, *HONEY BUSH (GB)*
- GAIA FARO**, 39, 322  
ELDORADO DE HUS (NL), *NEIGE DE KREISKER*
- GAIA GAILLARDE**, 126, 419  
TSUNAMI DE HUS, *RHANI (NL)*
- GAIA GOLLERIE**, 121, 455  
THAIS DE PEGASE, *TABATA GOLLERIE*
- GAIA GUS DE BO M**, 123, 280  
TODT UN PRINCE, *LIS DU PUY NOIR*
- GAIA LA JOUSSE**, 78, 467  
MONTENDER (NL), *TITOUANE M'AUREA*
- GAIA MERZE**, 43, 273  
FIDELIO DU DONJON, *LARIA DE SAFRAY*
- GAIA MORINDA**, 129, 502  
ULYSS MORINDA, *VIKI DU LURENTIN*
- GAIA NOK**, 104, 360  
QUID DE TALMA, *PAISIBLE D'HA*
- GAIA OKKOMUT**, 19, 385  
CANTURO (DE), *PURL OKKOMUT*
- GAIA PAVIERE**, 134, 161  
VAGABOND DE LA POMME (BE), *BABYLONE DU GRANIT*
- GAIA PERLEM**, 26, 238  
CONSUL DL VIE Z (BE), *JAVA DE LEPESSE*
- GAIA SEMILLY**, 124, 299  
TORNESCH (NL), *ME TOO DE SEMILLY*
- GAIA TAME**, 63, 315  
KANNAN (NL), *NAIADE DE KERGANE*
- GAIA TOREL**, 28, 264  
CYRANO DU RUISSEAU Z (BE), *KLIVIA III (DE)*

- GAIA VAL HENRY**, 134, 163  
VAGABOND DE LA POMME (BE), *BALOU-MINA VAL HENRY*
- GAIA YELLOW**, 127, 345  
UCELLO MASSUERE, *OLYMPE DES NOES*
- GAIAIAC DE PIENCE**, 88, 475  
OGRION DES CHAMPS, *UDINE DE PIENCE*
- GAIANNE DU GD BOIS**, 63, 240  
KANNAN (NL), *JELCA DE LA FOSSE*
- GAIATO DU JAOLAS**, 75, 150  
MALITO DE REVE (BE), *ALBASANPA (IT)*
- GAIETE D'AGENAIS**, 26, 384  
CONTENDRO (DE), *PRUNELLE DU DIABLE*
- GAIETE D'ELLE**, 134, 150  
VAGABOND DE LA POMME (BE), *ALEGRIA DE CARTIGNY*
- GAIETE IDEALE**, 8, 419  
ARKO (DE), *REVEUSE MINOTIERE*
- GAIIA D'AUNOU**, 12, 464  
BALOUSSINI (DE), *THEA D'AUNOU*
- GAIIKA**, 128, 345  
ULMAR MAIL, *OLYMPE DE GOBAUDE*
- GAIIKA DE PELEY**, 121, 219  
TELSTAR DE LA POMME, *HURIOCA*
- GAIIKA DU MEYX**, 82, 167  
NEGUS DE TALMA, *BERINA*
- GAIIKA DU PTISTCYRAN**, 67, 489  
LABRADOR DE BREKKA, *USTINE DE GEAIS*
- GAIIKO D'ULTIME**, 128, 479  
ULMAR MAIL, *ULTIME DU BARQUET*
- GAILAVIE DE BONJAC**, 60, 419  
JOYAU DE RAMPAN, *REVELAVIE DE BONJAC*
- GAILENDA DE FONDCOMBE**, 127, 314  
UGANO SITTE (BE), *NADIA DE BREKKA*
- GAILLA DE GREE**, 142, 152  
WINDOWS VH COSTERSVELD (BE), *ALTAELLE DE GREE*
- GAILLA DES ROYS**, 83, 339  
NEWTON DE KREISKER, *OCCITANE DES ROYS*
- GAILLAC DE PRECHAT**, 58, 433  
JARNAC, *RUSE DE PRECHAT*
- GAILLAC DU TEMONT**, 118, 320  
SOIR D'AVRIL V, *NATALIA DES FRESNES*
- GAILLAC PEGUIGNON**, 63, 177  
KANNAN (NL), *CARTHAGE PEGUIGNON*
- GAILLAC STE HERMELLE**, 41, 399  
ERAS STE HERMELLE (BE), *QUERENA DESAINTE HERMELLE (BE)*
- GAILLARD COUPE CHENE**, 55, 248  
IMPALA DES FONTAINES, *JUNON DU PRE SEC*
- GAILLARD D'ESTEL**, 28, 150  
DAGUET DU ROCHAU, *ALCIONE D'ESTEL*
- GAILLARD ST NICOLAS**, 22, 463  
CATAPULT DU VENTEL (DE), *THALIE DE LA FAGNE*
- GAILLARD STE HERMELLE**, 41, 273  
ERAS STE HERMELLE (BE), *LARA DE STE HERMELLE (BE)*
- GAILLARDE DU GAGNAGE**, 140, 269  
VIVALDI DU SEIGNEUR (BE), *LA MARNE*
- GAILORD DE LA FERME**, 9, 175  
ASCOT DES IFS, *CAMERA DE LA FERME*
- GAILUNA DEL BOSCO**, 40, 286  
ENTEBBE DE HUS (DE), *LUNA DE LA GRANGE*
- GAILURON DE CAMPI**, 50, 414  
GUEPARD DE BREKKA, *RATPLUGAIE D'AUBIN*
- GAILURON DU PARC**, 112, 501  
ROCK'N ROLL SEMILLY, *VIDEALLE DU PARC*
- GAILURON DU PLAN**, 26, 195  
CONTENDRO (DE), *ENERGICK JUVENIA*
- GAINA D'ORTHE**, 114, 188  
SAN AMOUR (DE), *DANSEUSE DE HUS (DE)*
- GAINA DE BUVIN**, 125, 508  
TRESOR DE VIRTON (BE), *YACLKIRKA (IE)*
- GAINA DES AMBRES**, 74, 372  
LUIGI D'AMAURY, *PHELINE DE MANCY*
- GAINSBOURG DE BEDON**, 80, 227  
MYLORD CARTHAGO, *INSOLENTE DE BEDON*
- GAINSBOURG DE HUS**, 138, 184  
VIGO D'ARSOUILLES (BE), *CONRAD GIRL DE HUS (DE)*
- GAINSBOURG EVOLUTION**, 25, 485  
CON AIR (DE), *UNISUS EVOLUTION*
- GAIOLE DES R**, 80, 227  
MYLORD CARTHAGO, *IOLE D'HELBY*
- GAIRONAISE**, 51, 200  
HELIOS DE LA COUR II, *FLEUR DU SCION*
- GAITEPARISIENE D'ISLE**, 78, 383  
MOZART DE BENY, *PROFITROLE DE L'ISLE*
- GAIUS**, 56, 330  
INDY STAR, *NOBLESSE D'EROS (BE)*
- GAIUS DES JACQ**, 124, 220  
TOPINAMBOUR (NL), *IBILE DE BRENNÉ*
- GAJA TA DU LANDRAN**, 108, 435  
QUITE EASY (DE), *SAINTE RUSSIE*
- GALA BARBOTIERE**, 77, 435  
MESSIRE ARDENT, *SALSA BARBOTIERE*
- GALA BEAULIEU**, 7, 279  
APACHE D'ADRIERS, *LILOU BEAULIEU*
- GALA BRECOURT**, 70, 152  
LAUTERBACH (DE), *ALTA BRECOURT*
- GALA CHARBONIERE**, 134, 340  
VAGABOND DE LA POMME (BE), *ODE DE LA CHARBONIERE*
- GALA D HYVERNIERE**, 92, 153  
OSIRIS D'ORION, *AMAZONE D'HYVERNIERE*
- GALA D'ALPHI**, 83, 426  
NICK DELAUNAY, *ROMAINE D'ALPHI*
- GALA D'AUGE**, 51, 387  
HELLO PIERVILLE, *QILQA D'AUGE*
- GALA D'AX**, 135, 218  
VALMY DE LA LANDE, *HOUPIOTTE DU CEDRE*
- GALA D'ELLE**, 132, 434  
URANO DE CARTIGNY, *SAGESSE D'ELLE*
- GALA DE BERCE**, 112, 275  
ROCK'N ROLL SEMILLY, *LEGENDE DE BERCE*
- GALA DE CAVERIE**, 75, 412  
MALITO DE REVE (BE), *RAISA DE CAVERIE*
- GALA DE CHOLVING**, 13, 265  
BELLA BALOUBET (DE), *KOLINE DE CHOLVING*
- GALA DE CLESAU**, 128, 155  
ULHAN DU TEMPLE, *ANY TIME KDW Z (BE)*
- GALA DE GLANVILLE**, 134, 227  
VAGABOND DE LA POMME (BE), *IRA DE CLAIREFONTAINE*
- GALA DE LOLIF**, 138, 444  
VIGO CECE, *SILA DE LOLIF*
- GALA DE LUTECIA**, 47, 228  
GALOPIN DU BIOLAY, *IRIANE II*
- GALA DE OUISTREHAM**, 124, 503  
TOPINAMBOUR (NL), *VIOLINE DE OUISTREHAM*
- GALA DE PLEVILLE**, 40, 434  
ENSOR VAN DE HEFFINCK (BE), *SAGA DE PLEVILLE*
- GALA DE PUYCHETY**, 54, 255  
IDEAL DE LA LOGE, *KANTATE D'ADRIERS*
- GALA DE ROMAX**, 3, 411  
ACTION BREAKER (BE), *RAFALE DU VENT*
- GALA DE THOISY**, 88, 483  
OGRION DES CHAMPS, *UNE STAR DE THOISY*
- GALA DE TONTENANT**, 107, 229  
QUINOTO BOIS MARGOT, *ISA DE LA HOU-CHE*
- GALA DE TUS**, 119, 251  
SUBLIM DES GREZILS, *KALIA DES ORES*
- GALA DES BRUYERES**, 6, 364  
ANDIAMO SEMILLY, *PASSAT DE VILLIERS*
- GALA DES CABANES**, 12, 161  
BALOUBET DU ROUET, *BACCARA DES CABANES*
- GALA DES CHAMPS**, 63, 256  
KANNAN (NL), *KARA DES CHAMPS*
- GALA DES COMBES**, 27, 148  
CONTERNO GRANDE (DE), *AGILIS DES COMBES*
- GALA DES FONTENOTTES**, 11, 339  
BALKO D'ELLE, *OCEANE DE CHASNAY*
- GALA DES LAURIERS**, 27, 413  
CONTERNO GRANDE (DE), *RANI DES LAURIERS*
- GALA DU MAIZERET**, 142, 309  
WINDOWS VH COSTERSVELD (BE), *MISS SUMMER*
- GALA DU PONANT**, 131, 235  
UP TO YOU, *JAKARANDA*
- GALA DU ROZEL**, 135, 272  
VALMY DE LA LANDE, *LAQUINTA DU ROZEL*
- GALA DU TER**, 18, 194  
CANTURANO (DE), *ECLIPSE GESMERAY*
- GALA DU THOT**, 9, 138, 148  
ARPEGE PIERREVILLE ou VIGO D'ARSOUILLES (BE), *ACTRICE DU THOT*
- GALA DU VALMER**, 138, 457  
VIGO D'ARSOUILLES (BE), *TAMISE LANDAISE*
- GALA NOIR ENE HN**, 36, 464  
DON JUAN DE HUS (NL), *THEMIS (DE)*
- GALAA LA MARS**, 97, 269  
QLASSIC BOIS MARGOT, *LAA LAA DU VOYEUX*
- GALAAD CLAIRVAL**, 19, 288  
CANTURO (DE), *LYRE JOURDANIERE*
- GALAAD DE BROUT**, 131, 360  
UPSILON, *PALADINE DE BROUT*
- GALAAD DE FEZ**, 63, 488  
KANNAN (NL), *URIE DE TREGOLLE*
- GALAAD DE LA MAINE**, 76, 491  
MARLOU DES ETISSES, *UTOPIE DU ROC*
- GALAAD DE LOUFAUT**, 19, 479  
CANTURO (DE), *ULULUNE DE BELLEVUE*
- GALAAD DES ISLES**, 105  
QUIDAM DE REVEL
- GALAAD DES VAVRES**, 108, 381  
QUINTUS LS LA SILLA (MX), *PRIMAVERA DES VAVRES*
- GALAAD DREAMS**, 26, 401  
CONTENDRO (DE), *QUEVANA DE LANDETTA Z (NL)*
- GALAAD DU BATUT**, 82, 360  
NEO D'AUNOU, *PAIENNE*
- GALAAD DU SEREIN**, 101, 397  
QUATERBOLD DU PAYROL (DE), *QUELINA D'AMAURY*



- GALAAD JO**, 12, 308  
BALOUSSINI (DE), *MISS ELITE DU PLESSIS*
- GALAAD NALLIERE**, 102, 250  
QUETAM DES ETISSES, *KAAPART DE JOLIE*
- GALAAD TOURNERIE**, 33, 405  
DIAMANT DE SEMILLY, *QUININE TOURNERIE*
- GALAADE DE GRAAL**, 130, 366  
UNCOGNITO BOIS MARGOT, *PECHE MELBA*
- GALAC DE RENNE**, 134, 280  
VAGABOND DE LA POMME (BE), *LIPKA DE BRIERE*
- GALACK D'AVRIL**, 116, 361  
SHAMAN DU YAM'S, *PALMA DU FRESNE*
- GALACTEE DE BETHUNE**, 34, 449  
DIARADO (DE), *SOURCE DE LONGPRE (BE)*
- GALACTEE DE TIVOLI**, 134, 167  
VAGABOND DE LA POMME (BE), *BEST DE TIVOLI*
- GALACTIC DU TERTRE**, 19, 500  
CANTURO (DE), *VICTOIRE DU TERTRE*
- GALACTIC GIRL SEMILLY**, 33, 346  
DIAMANT DE SEMILLY, *OLYMPIC GIRL SEMILLY*
- GALACTIC LOVE D'OHL**, 127, 223  
TZIGANO MASSUERE, *ILDHA DE CHEVANE*
- GALACTIK BLANC**, 19, 379  
CANTURO (DE), *POUDRE BLANCHE*
- GALACTIK JAL**, 27, 329  
CONTROE (DE), *NO PROBLEME*
- GALACTIK LA ROGERET**, 9, 326  
ARMITAGES BOY (DE), *NIKITA DE FUSSIGNY*
- GALACTIKA D'ARGOUGES**, 93, 369  
PADOCK DU PLESSIS, *PERLE DE LA TRIGALLE*
- GALACTIKA DE TAILLE**, 82, 155  
NERVOSO, *ANKARIA VAN HET KAPELHOF (BE)*
- GALACTIKE KOKKA**, 143, 455  
ZWIEP DES FONTAINES (NL), *TACTIKE KOKKA*
- GALACTIQUE DE SIRIUS**, 69, 230  
L'ARC DE TRIOMPHE (DE), *ISATYS DES BRUMES*
- GALACTYKA DE ST CLAIR**, 65, 234  
KIGALI (NL), *JADE D'ERMISSE*
- GALADD DE KERGANE**, 20, 297  
CAPOUTCHI DE KERGANE, *MASCOTTE DU MANOIR*
- GALADRIEL DE CAMALI**, 23, 361  
CHACCO ROUGE (DE), *PALENA DE LABUTTE*
- GALADRIEL DES OMBRES**, 19, 476  
CANTURO (DE), *UENAY SILVER*
- GALADRIEL DU JAMBOT**, 76, 274  
MASTER VAN DE HELLE (BE), *LATUNA DU JAMBOT*
- GALADRIEL FONDCOMBE**, 13, 161  
BELISSIMO M (DE), *BABYLOU DE FONDCOMBE*
- GALADRIEL FRAME**, 23, 353  
CHEF ROUGE (DE), *OREE DE BOISAUBERT*
- GALADRIEL SALAM**, 26, 307  
CONTENDRO (DE), *MISS DE MELREY*
- GALAHAD COLICHERIE**, 82, 246  
NERVOSO, *JOY D'ETENCLIN*
- GALAHAD D'AEI**, 112, 400  
ROCK'N ROLL SEMILLY, *QUETAMINE (DE)*
- GALAHAD DE GUS**, 107, 312  
QUINOTO BOIS MARGOT, *MYA DE GERDRIERS*
- GALAHAD DE ROUVILLE**, 88, 337  
OGRION DES CHAMPS, *OASIS DE BACON*
- GALAHAD DE THURIN**, 115, 377  
SANDREO (NL), *POESIE DE THURIN*
- GALAHANNE BUXEA**, 27, 281  
CONTROE (DE), *LOAR GANN BUXEA*
- GALAHAY CB**, 25, 182  
COCKPIT (DE), *CISKA VAN DE BERGEN (BE)*
- GALAK CROMI**, 11, 404  
BALKO D'ELLE, *QUINCY PIRONNIERE*
- GALAK DE CAZENEUVE**, 44, 425  
FLIPPER D'ELLE, *ROMA DE MEIA LUA (BE)*
- GALAK DE L'ARON**, 23, 501  
CHACCO ROUGE (DE), *VIJKA DU MOURIEZ*
- GALAK DE LA MOTHE**, 92, 396  
ORLANDO (BE), *QUEENY BREBAUDIN*
- GALAK DU LAVOIR**, 112, 328  
RISSOA D'AG, *NINOU D'ADRIERS*
- GALAK TICK DES GRELES**, 58, 266  
JALISCO DU GOLFE, *KORALINE DES MONTS*
- GALAKSY DES EDENES**, 6, 336  
ALLEGRETO, *NUIT DU SOUTRAIT*
- GALAN D'ELLE**, 132, 238  
URANO DE CARTIGNY, *JASMINE D'ELLE*
- GALAN DE BELLE**, 9, 207  
ARPEGE PIERREVILLE, *GLORIA LANGONNAISE*
- GALAN DE CAMP BARROT**, 33, 388  
DIAMANT DE SEMILLY, *QRISTAL DE PIQUET*
- GALAN DE LA LANDE**, 63, 251  
KANNAN (NL), *KALINE DE CANTILLY*
- GALAN DES FAUVELIERES**, 19, 255  
CANTURO (DE), *KAPUCINE DE LAUME*
- GALANDE**, 87, 338  
NOUMA D'AUZAY, *OBELISQUE*
- GALANGA DE BEDIVY**, 6, 479  
ANDIAMO SEMILLY, *ULY D'AMAURY*
- GALANN DE CALAN**, 63, 261  
KANNAN (NL), *KILLKENIE*
- GALANT**, 20, 372  
CAPTAIN PAUL (DE), *PHILOSOPHY DE CLEZAC*
- GALANT D'AMOUR**, 77, 368  
MERCREDI DE MARS, *PERLE DE CHEVREL*
- GALANT D'AVRIL**, 88, 506  
OGANO SITTE (BE), *VOLVERINA VAL HENRY*
- GALANT D'OR**, 115, 452  
SEABEA SWEET D'OR, *SULTANE D'OR*
- GALANT DE BAUD**, 26, 340  
CONTENDRO (DE), *OCRE DES ANDREIDES*
- GALANT DE CERISY**, 131, 330  
UP TO YOU, *NOBLESSE DE SEMILLY*
- GALANT DE CHANTEPIE**, 65, 487  
KHEOPS ST LOIS, *URBAINE DE CHANTEPIE*
- GALANT DE CHAP**, 80, 425  
NABAB DE REVE (BE), *ROCKSTAR DU MERVAUX*
- GALANT DE FONTLAND**, 23, 408  
CHEF ROUGE (DE), *QUIVA DE FONTLAND*
- GALANT DE L'ISLE**, 78, 309  
MONTENDER (NL), *MISS URANIE DE L'ISLE*
- GALANT DE LA BARRA**, 9, 494  
ASCOT DES IFS, *VANILLE ALLA*
- GALANT DE LA COUR**, 124, 151  
TORNESCH (NL), *ALOUETTE DE LA COUR*
- GALANT DE LA LANDE**, 135, 503  
VALMY DE LA LANDE, *VIOLINE DE LA LANDE*
- GALANT DE LAUME**, 101, 476  
QUEBRACHO SEMILLY, *UKRAINE DE LAUME*
- GALANT DE MARVIC**, 119, 245  
SUNDAY DE RIVERLAND, *JORLANE DES MONCEAUX*
- GALANT DE MAUZENS**, 107, 448  
QUINTUS D'09 (BE), *SORELE DE PUYCHETY*
- GALANT DE PIENCE**, 135, 445  
VALMY DE LA LANDE, *SISSI DE PIENCE*
- GALANT DE PONTS**, 26, 497  
CONSUL DL VIE Z (BE), *VENISE DE PONTS*
- GALANT DE RIVERLAND**, 78, 458  
MONTENDER (NL), *TAPILARCIA Z (BE)*
- GALANT DE SEMILLY**, 105  
QUIDAM DE REVEL
- GALANT DEL PRIME**, 12, 174  
BASSANO DE NANTUEL, *CALISTA DEL PRIME*
- GALANT DES ANGES**, 77, 213  
MESSIRE ARDENT, *HEIDI VERGOIGNAN*
- GALANT DES BLANCHIES**, 70, 383  
LAUTERBACH (DE), *PROMISE DES BLANCHIES*
- GALANT DES SOURCES**, 60, 203  
JIVARO DU ROUET, *GARANDE DU VAL*
- GALANT DES VIGNES**, 63, 225  
KANNAN (NL), *INDRA DE LA REPPE*
- GALANT DOR**, 82, 396  
NERVOSO, *QUEENDOR D'ENGANDOU*
- GALANT DU BOCHARD**, 53, 416  
HUPPYDAM DES HORTS, *REGALIA DU BOCHARD*
- GALANT DU BOULAT**, 19, 293  
CANTURO (DE), *MALINE DU BOULAT*
- GALANT DU CHATEAU**, 87, 430  
NUMBER ONE D'ISO, *ROXANE DU CHATEAU*
- GALANT DU MARRONIER**, 61, 429  
KALASKA DE SEMILLY, *ROSIBECKT*
- GALANT DU MESNIL**, 142, 353  
WINDOWS VH COSTERSVELD (BE), *OREADE DE PREUILLY*
- GALANT DU PAYS D'AUGE**, 12, 292  
BASSANO DE NANTUEL, *MAIA DU PLESSIS*
- GALANT DU RAU**, 83, 477  
NEWTON DE KREISKER, *ULINA MOUCHE*
- GALANT DU ROUET**, 26, 397  
CONTENDRO (DE), *QUELLE DU ROUET*
- GALANT DU SEREIN**, 7  
APACHE D'ADRIERS
- GALANT DU VAL FLEURI**, 92, 469  
ORLANDO (BE), *TORNADE DU VAL FLEURI*
- GALANT DU VENT**, 97, 463  
PUTCH DES ISLES, *THAIS DU VENT*
- GALANT DU VILLARET**, 10, 367  
ASTI SPUMANTE (DE), *PENELOPE DE L'ELFE*
- GALANT GAUDINIERE**, 86, 352  
NORMAN PRE NOIR, *ORCHIDEE GAUDINIERE*
- GALANT LUCERNAIS**, 9  
ARPEGE PIERREVILLE
- GALANTE CM**, 52, 316  
HOOLIGAN DE ROSYL, *NAIADE DU LYS (BE)*
- GALANTE D'ALPIGNY**, 73, 242  
LUCIFER PLATIERE, *JIPSY DE BOISSY*
- GALANTE D'OLGY**, 134, 481  
VAGABOND DE LA POMME (BE), *UNE BALOU DU LAVOIR*
- GALANTE DE CAVERIE**, 75, 291  
MALOUBET DE PLEVILLE, *MAGUY DE CAVERIE*
- GALANTE DE CELLAND**, 19, 166  
CANTURO (DE), *BELLE DE CELLAND*

- GALANTE DE MAZURE**, 138, 497  
VIGO D'ARSOUILLES (BE), *VENISE DU REVERDY*
- GALANTE DE MONTERRET**, 19, 255  
CANTURO (DE), *KAOMA DU LUOT*
- GALANTE DE NEPTUNE**, 26, 423  
CONSUL DL VIE Z (BE), *RIVIERE DE L'AIROU*
- GALANTE DE SAINT LO**, 96, 303  
POPSTAR LOZONAIS, *MERVELLE DU MANOIR*
- GALANTE DE SEVES**, 88, 398  
OGRION DES CHAMPS, *QUENOTTE DE SEVES*
- GALANTE DE TOUVIERE**, 25, 288  
CON AIR (DE), *LYSSANDRE*
- GALANTE DE VANOU**, 27, 342  
CONTERNO GRANDE (DE), *OKINAWA*
- GALANTE DES FLAGUES**, 128, 490  
ULHAN DU TEMPLE, *UTOPIA DES FLAGUES*
- GALANTE DES FOUGES**, 107, 388  
QUINTUS D'09 (BE), *QOMETE DES FOUGES*
- GALANTE DES GARINS**, 19, 246  
CANTURO (DE), *JOYEUSE DES GARINS*
- GALANTE DES LANDELLES**, 132, 381  
URANO DE CARTIGNY, *PRIMEVERE DES CHEMINS*
- GALANTE DES ROSIERS**, 39, 398  
ELDORADO DE HUS (NL), *QUELLY DE FON-TENAILLE*
- GALANTE DES VAUX**, 133, 271  
URLEVENT DU BARY, *LADIE DES VAUX*
- GALANTE DU CHENE**, 121, 401  
TARZAN DE BEAULIEU, *QUETSCHES DES NEIGES*
- GALANTE DU FOUQUET**, 46, 381  
FRINGANT DE LAFAGE, *PRETTY DU FOU-QUET*
- GALANTE DU MILON**, 102, 334  
QUERLYBET HERO (BE), *NOUVEL VAGUE DU LOZON*
- GALANTE DU SEY**, 102, 345  
QUERLYBET HERO (BE), *OLYMPE DE CAVERIE*
- GALANTE DU TEMPLE**, 109, 357  
QUOOL DU BOIS MARGOT, *OSIRIS DU RABUTIN*
- GALANTHA DES PINS**, 3, 148  
ACANTUS GK (DE), *AGATHA D'AMOUR*
- GALANTINO CAPITELLES**, 26, 439  
CONTENDRO (DE), *SCARLETT DE L'AR-DENTE*
- GALANTINO DES L**, 19, 301  
CANTURO (DE), *MELODY DE LOU PAUSO*
- GALANTIS**, 131, 166  
UPSILON, *BENSA VAN HET MEERENHOF (BE)*
- GALAPAGAR EXPRESS**, 91, 164  
ORIENT EXPRESS, *BATSHINA MAIL*
- GALAPAGOS OCHENE**, 63, 164  
KANNAN (NL), *BAUCIS D'HELBY*
- GALAPIA ETCHEGAIA**, 76, 501  
MASTER VAN DE HELLE (BE), *VICTORIA ETCHEGAIA*
- GALAPIAT DE PERHET**, 117, 321  
SINGULAR LS LA SILLA (MX), *NAUSICA DE PERHET*
- GALASCO**, 67, 463  
LADRO DI CUORI DI CA'SAN (IT), *THANAIS*
- GALASKA DE L'ABBY**, 61, 392  
KALASKA DE SEMILLY, *QUAMELLE DES SOURCES*
- GALASKA DE MAULNY**, 61, 283  
KALASKA DE SEMILLY, *LOREN DU FENAUD*
- GALASWING'KA**, 104, 455  
QUICKLY DE KREISKER, *TACUMBA'KA*
- GALASWINGA DES HAYES**, 107, 413  
QUINOTO BOIS MARGOT, *RANTZA D'LA ROUSSERIE*
- GALATA DAMLINE**, 131, 271  
UNTOUCHABLE M (NL), *LALALA DE MARS*
- GALATA DE TERLONG**, 141, 336  
VOYAGEUR OF LULU, *NYMPHE DE TER-LONG*
- GALATA VILLERS**, 141, 369  
VOYAGEUR OF LULU, *PERLE DU LUNAIN*
- GALATASSARAI DU LEOU**, 77, 477  
MIGHTY MAGIC (DE), *ULASSAI DU LEOU*
- GALATE DE LA BARONNIE**, 81, 154  
NEGRO (NL), *ANABEL DE LA BARONNIE*
- GALATEA DE L'ANGERAIE**, 25, 365  
COL CANTO, *PATTY DU HAUTY*
- GALATEE D'ELLE**, 11, 296  
BALKO D'ELLE, *MARJOLAINE D'ELLE*
- GALATEE D'UNE ILE**, 54, 345  
IDALGO DES BOIS, *OLYMPIA DE RASCAS*
- GALATEE DE CARENE**, 78, 408  
MONTENDER (NL), *QUMRAN DE CARENE*
- GALATEE DE LA TRIGALE**, 6, 244  
ANDIAMO SEMILLY, *JOLIE D'ETOILE*
- GALATEE DE LILAU**, 78, 466  
MONTENDER (NL), *TIFFENE DU TERROIR*
- GALATEE DE MARDELE**, 55, 240  
IDOLE DE QUELENEC, *JENNY DU BREUIL*
- GALATEE DES LAURIERS**, 44, 400  
FIDELIO DU THOT, *QUERIDA DU REVERSEY*
- GALATEE DES MERS**, 131, 249  
UPLAND DES ISLES, *KA DES MERS (DE)*
- GALATEE DES OUFES**, 14, 193  
BOCAGE DE LONGANE, *DOROTHEE VANDE SLUSHOEVE (BE)*
- GALATEE DU DONJON**, 4, 506  
ADZARO DE L'ABBAYE, *VOLUTE DU DON-JON*
- GALATEE DU LIMBACH**, 20, 451  
CAP KENNEDY (DE), *STEREN DE RIX*
- GALATEE DU PRIEURE**, 72  
LIVAROT
- GALATEE LOCA**, 25, 192  
CON AIR (DE), *DONNA (BE)*
- GALATEE MAOUCHA**, 40, 362  
EMIR D'HELBY, *PANDORA MAOUCHA*
- GALATEE PALOMEL**, 72, 480  
LITCHI HOY, *UN MERLE BLEU (NL)*
- GALATES DESBOIS**, 19, 384  
CANTURO (DE), *PSYCHE DES BOIS*
- GALATHEA DE BLONDEL**, 70, 351  
LAUTERBACH (DE), *OPHELIE DE BLONDEL*
- GALATHEE**, 142, 219  
WINDOWS VH COSTERSVELD (BE), *IASMINE DU LYS*
- GALATHEE DU LAGON**, 133, 369  
UTAH VAN DE ROCK, *PERLE DU LAGON*
- GALATHEE DU RIOU**, 93, 468  
PADOCK DU PLESSIS, *TOPAZE DU LASNIER*
- GALATICA**, 82, 375  
NERVOSO, *PINOCHETTA (GB)*
- GALAX DU ROUET**, 70, 449  
LAUTERBACH (DE), *SOUCHE DU ROUET*
- GALAXI MYSTERIEUSE**, 67, 180  
LABRADOR DE BREKKA, *CHANEL MYSTERIEUSE*
- GALAXIA D'AUBIGNY**, 88, 157  
OGRION DES CHAMPS, *ARMONIA LA SILLA (DE)*
- GALAXIA DES CIMES**, 83, 436  
NIAGARA D'ELLE, *SAMSARA DES CIMES*
- GALAXIE AGLIS**, 124, 362  
TORNESCH (NL), *PAMPA SEMILLY*
- GALAXIE BONNEILLE**, 11, 373  
BALKO D'ELLE, *PIN UP BONNEILLE*
- GALAXIE BRUNE**, 99, 151  
QUANTUM (DE), *ALIZEE BRUNE*
- GALAXIE COSMIC**, 134, 388  
VAGABOND DE LA POMME (BE), *QOMETTE DE MONTSEC*
- GALAXIE D'AMY**, 124, 399  
TORNESCH (NL), *QUERELLE D'AMY*
- GALAXIE D'ALBIZIA**, 12, 336  
BASSANO DE NANTUEL, *NYMPHE D'ALBIZIA*
- GALAXIE D'AMIGNY**, 131, 430  
UP TO YOU, *ROXANE D'AMIGNY*
- GALAXIE D'AVRIL**, 107, 265  
QUINOTO BOIS MARGOT, *KOMETTE D'AVRIL*
- GALAXIE D'ELFE**, 116, 336  
SILVIO (DE), *NUIT D'ELFE*
- GALAXIE D'ELLE**, 135, 287  
VALEUR D'ELLE, *LUNE D'ELLE*
- GALAXIE D'ELLIPSE**, 120, 214  
TANGELO VAN DE ZUUTHOEVE (BE), *HERIA D'ORION*
- GALAXIE D'ESPOIR**, 66, 401  
KORTO MALTESE, *QUETTY D'ESPOIR*
- GALAXIE D'ESTHER**, 78, 440  
MONTENDER (NL), *SEPIA DE SCEVOL*
- GALAXIE D'HOULBEC**, 9, 441  
ASCOT DES IFS, *SHANONE DES NEPLIERS*
- GALAXIE D'ISCLA**, 26, 184  
CONTENDRO (DE), *COMETE D'ISCLA*
- GALAXIE DE B'NEVILLE**, 93, 447  
OTHELLO DU PHARE, *SONATE DE B'NEVILLE*
- GALAXIE DE BEAUVOIR**, 128, 411  
ULMAR MAIL, *RAFINEE DE BEAUVOIR*
- GALAXIE DE BELLEVUE**, 83, 286  
NEWTON DE KREISKER, *LUNE DE BELLEVUE*
- GALAXIE DE BORNAT**, 142, 387  
WINDOWS VH COSTERSVELD (BE), *QOCAINE DE BORNAT*
- GALAXIE DE CAVENONE**, 129, 348  
UN CAPRICE DECHALUSSE, *ONYXE DE CAVENONE*
- GALAXIE DE CHEZNOUS**, 111, 405  
RICK D'ICK, *QUININE DU PEYROUX*
- GALAXIE DE COQUERIE**, 26, 448  
CONSUL DL VIE Z (BE), *SOPHIA DE COQUERIE*
- GALAXIE DE FELINES**, 132, 224  
URANO DE CARTIGNY, *IMKE P (BE)*
- GALAXIE DE FORCELLES**, 51, 417  
HELIOS DE LA COUR II, *REINE LOZONAISE*
- GALAXIE DE L'ISLE**, 63, 229  
KANNAN (NL), *ISABELLA DE L'ISLE*
- GALAXIE DE LA GAVERIE**, 99, 292  
QUANTUM (DE), *MALAGA DE LA MUETTE*
- GALAXIE DE LA LANDE**, 99, 455  
QUANTUM (DE), *SYRIELLE DE LA LANDE*
- GALAXIE DE LAUME**, 26, 370  
CONTENDRO (DE), *PETUNIA DE LAUME*
- GALAXIE DE MARIIGNY**, 53, 395  
HURLEVENT DE BREKA, *QUEEN MAM D'AIGREMONT*
- GALAXIE DE MELBARD**, 110, 215  
RED HOT SEMILLY, *HERMINE DU FOULON*

- GALAXIE DE MONTIRLY**, 123, 246  
TOP GUN SEMILLY, *JOYEUSE DE SEVES*
- GALAXIE DE NANTUEL**, 123, 505  
TOBAGO CHEVRIER, *VOLGA DE NANTUEL*
- GALAXIE DE PALINE**, 82, 421  
NERVOSO, *RIGOLOTE DE PALINE*
- GALAXIE DE PERHET**, 134, 504  
VAGABOND DE LA POMME (BE), *VISTA DE LA FEUILLEE*
- GALAXIE DE RAMPAN**, 93, 307  
OTHELLO DU PHARE, *MISS DE RAMPAN*
- GALAXIE DE RIVERLAND**, 69, 489  
L'ARC DE TRIOMPHE (DE), *USBA DE RIVERLAND*
- GALAXIE DE SIRIUS**, 63, 220  
KANNAN (NL), *ICELIA DES BRUMES*
- GALAXIE DE SOULAC**, 30, 228  
DARLON VAN DIJKERSHOF (BE), *IRISE DE LOISY*
- GALAXIE DE ST PRIVAT**, 93, 442  
OTTO MAIL, *SHELUNA DE MONADIERE*
- GALAXIE DE VESQUERIE**, 26, 458  
CONTENDRO (DE), *TANELLE DE VESQUERIE*
- GALAXIE DEAUSON**, 76, 277  
MASTER VAN DE HELLE (BE), *LIBERTINE DE LA LOGE*
- GALAXIE DEL CABALERO**, 26, 181  
CONTENDRO (DE), *CHEYENNE DEL CABALERO*
- GALAXIE DELQUE**, 9, 451  
ASCOT DES IFS, *STELLA DELQUE*
- GALAXIE DES CEDRES**, 101, 369  
QUATERBOLD DU PAYROL (DE), *PERLE DES CEDRES*
- GALAXIE DES CHALUAI**, 133, 363  
UREYS DE DENAT, *PARATONNERRE*
- GALAXIE DES FORETS**, 124, 158  
TORNESCH (NL), *ATHENA DES FORETS*
- GALAXIE DES LUTHIERS**, 12, 474  
BALOUBET DU ROUET, *TZATZIKI DE LA POMME*
- GALAXIE DES ROCHES**, 65, 214  
KIGALI (NL), *HERESIE DU BOSCH*
- GALAXIE DES SOURCES**, 75, 279  
MAGNUS ROMEO (AR), *LINDSAY DES SOURCES*
- GALAXIE DES VIGNES**, 74, 354  
LUIGI D'AMAURY, *ORIGINALE DE LA TOUR*
- GALAXIE DESBOIS**, 53, 343  
HUPPYDAM DES HORTS, *OKIRIA DE BLONDEL*
- GALAXIE DU BESSIN**, 132, 390  
URANO DE CARTIGNY, *QUALINA DU BESSIN*
- GALAXIE DU BLANC**, 101, 187  
QUASOAR TAME, *CYBELLE DE BURGO*
- GALAXIE DU DESERT**, 140, 253  
VIVALDI DU SEIGNEUR (BE), *KAMELIA DES BRUMES*
- GALAXIE DU FEU**, 124, 380  
TORNESCH (NL), *PREMICE DU FEU (DE)*
- GALAXIE DU GALOPIN**, 88, 310  
OGRION DES CHAMPS, *MONTANA DE MARI-GNY*
- GALAXIE DU GEVAUDAN**, 19, 245  
CANTURO (DE), *JOSUA DU GEVAUDAN*
- GALAXIE DU HILLE**, 91, 427  
OPIUM DE SALBRIS, *ROMANZE II (DE)*
- GALAXIE DU JOLY**, 134, 197  
VAGABOND DE LA POMME (BE), *FANTASIA DES BOIS*
- GALAXIE DU MARAIS**, 63, 169  
KANNAN (NL), *BOHEME DU MARAIS*
- GALAXIE DU MILON**, 117, 178  
SKYROCK DU MILON, *CASTELLA DU MILON*
- GALAXIE DU PARK**, 63, 327  
KANNAN (NL), *NIKITA DU PARK*
- GALAXIE DU PHARE**, 119, 450  
SUNSHINE DU PHARE, *STAR DU PHARE*
- GALAXIE DU ROZEL**, 80, 406  
MYLORD CARTHAGO, *QUINTE DU ROZEL*
- GALAXIE DU TERTRE**, 33, 218  
DIAMANT DE SEMILLY, *HOTESSE DU THEIL*
- GALAXIE DUCLOSMARCAIS**, 38, 227  
EFLE DE B'NEVILLE, *IONYSE DIABLE*
- GALAXIE FONTAINE**, 19, 170  
CANTURO (DE), *BONNE ETOILE FONTAINE*
- GALAXIE KOKKA**, 96, 453  
PRESIDENT (NL), *SURPRISE KOKKA*
- GALAXIE LEAMAX**, 101, 228  
QUASOAR TAME, *IRIS DES PEUX*
- GALAXIE MENILJEAN**, 78, 325  
MONTENDER (NL), *NICKY DU VERGER*
- GALAXIE MOUCHE**, 92, 430  
OSIRIS D'ORION, *ROXANE MOUCHE*
- GALAXIE SAINT LOUP**, 19, 339  
CANTURO (DE), *OCEANE D'ARGONNE*
- GALAXIE SEMILLY**, 104, 341  
QUICK STAR, *ODYSSEE SEMILLY*
- GALAXITE**, 21, 376  
CARINJO (DE), *PLATINE DU ROUET*
- GALAXY**, 112, 507  
ROCCOSSIFRED, *WANITA VAN DE PULLE-WOUWE (BE)*
- GALAXY BREEDING**, 96, 254  
POPOF DU LUC, *KANA D'HERBAGE*
- GALAXY DE BRENIL**, 113  
ROYAL FEU
- GALAXY DE FABERE**, 88, 452  
OGANO SITTE (BE), *SULINE DU GALETAY*
- GALAXY DE LA MATHE**, 90, 159  
ON IRA, *ATOCHA GIRL*
- GALAXY DE LA VALLEE**, 132, 383  
URANO DE CARTIGNY, *PROUESSE DE LA VALLEE*
- GALAXY DE MALROY**, 121, 211  
TELSTAR DE LA POMME, *HAQUINA*
- GALAXY DE MI FORET**, 130, 233  
UNIVERS D'OR, *JACASSE PLATIERE*
- GALAXY DE QUELLENNEC**, 90, 334  
ONASIXE, *NOUVELLE DE LOCHRIST*
- GALAXY DES ESSARTS**, 132, 276  
URANO DE CARTIGNY, *LEITHA DES SALINES*
- GALAXY DES GRANITS**, 68, 369  
L'AMOUR DU BOIS, *PERLE DE LA LANDE*
- GALAXY DES MONTAGNES**, 58, 207  
JAH'S DIAMANT (BE), *GLADYS BRIQUE-DALLE*
- GALAXY DES MOULINS**, 63, 151  
KANNAN (NL), *ALLURE DU PAYS D'AUGE*
- GALAXY DIMAVI**, 86, 242  
NORWAY DE LA LANDE, *JINGXI*
- GALAXY DREAM SEMILLY**, 33, 179  
DIAMANT DE SEMILLY, *CELESTE MURY MARAIS Z (BE)*
- GALAXY DU BUISSON**, 48, 445  
GERMINO D'ELLE, *SINSEMILIA*
- GALAXY DU LYS VENDEEN**, 131, 412  
UP TO YOU, *RALLYE*
- GALAXY PARADISE**, 113, 156  
ROYAL FEU, *ARIA (BE)*
- GALAXY STAR RG**, 70, 432  
LAUTERBACH (DE), *ROYALTIE DU GAS*
- GALAXY STE HERMELLE**, 41, 202  
ERAS STE HERMELLE (BE), *GALATHE DE LUNE (DE)*
- GALAXY SUNSHINE**, 119, 441  
SUBLIM DES GREZILS, *SEXY SUNSHINE*
- GALAXY DES FEES**, 23, 332  
CHEF ROUGE (DE), *NORIA DU FLIERS*
- GALAXYIET UTOPIA (NL)**, 34  
DIARADO (DE)
- GALAZZA DE FONDCOMBE**, 127, 149  
UGANO SITTE (BE), *AILANAH DE FONDCOMBE*
- GALB DXB**, 142, 448  
WINDOWS VH COSTERSVELD (BE), *SOPHIA DI SAN GIOVANNI (IT)*
- GALDESS DES ABBAYES**, 52, 358  
HERITAGE FORTUNUS (DE), *OTTAWA DU LANDEY*
- GALDIDJA DE MAZURE**, 134, 497  
VAGABOND DE LA POMME (BE), *VENISE DU REVERDY*
- GALDO DU CHATELIER**, 5, 348  
ALDO DU PLESSIS, *ONLY YOU DE LA CHE-RIE*
- GALEA**, 88, 391  
OGRION DES CHAMPS, *QUALLIOPE*
- GALEA DE L'AER**, 120, 408  
TAQUIN DE L'EXTASE, *QUIZZ DE KEROUE*
- GALEA DU VALOMBRE**, 77, 286  
MERCREDI DE MARS, *LUISANDRE DU CHA-LET*
- GALEGA DU CHANOIS**, 80, 478  
MYLORD CARTHAGO, *ULMAIRE DU CHA-NOIS*
- GALEJADE DU BOULAY**, 47, 420  
GENTLEMAN IV, *RHEA DU BOULAY ROUGE*
- GALEJADE DE GRANDRY**, 134, 454  
VAGABOND DE LA POMME (BE), *SYMPHONIE DE GRANDRY*
- GALEJADE SINE**, 82, 429  
NERVOSO, *ROSEBUD SINE*
- GALENA DE LA FIERE**, 19, 163  
CANTURO (DE), *BALENA DES FONTAINES*
- GALENCIA DES RIPARDS**, 19, 370  
CANTURO (DE), *PETULA DU HUTREL*
- GALENDRO DE LYONS**, 26, 355  
CONTENDRO (DE), *ORPHEE DE LYONS*
- GALENE D'OCHE**, 86, 215  
NORMAN PRE NOIR, *HERMES DE LA CROIX*
- GALEO DU FIGUIER**, 14, 177  
BOLAT STE HERMELLE, *CARRERA DU FIGUIER*
- GALEO WOALLAS**, 131, 487  
UPSILON, *URFA WOALLAS*
- GALEOPSIS DE BEDON**, 80, 344  
MYLORD CARTHAGO, *OLIPOP (DE)*
- GALEOTES DES LAURIERS**, 74, 285  
LUTIN DU HEQUET, *LUCIOLE DE CHANAY*
- GALET D'ARGOUGES**, 93, 386  
PADOCK DU PLESSIS, *Q'COR FOR EVER*
- GALET D'EOLE**, 94, 153  
PANAMA TAME, *AMELIE DE LUX*
- GALET DU BUST**, 39, 385  
ELAN DE LA COUR, *QAMILLE DE GOUVILLE*
- GALEYNE DU VALOIS**, 97, 364  
QLASSIC BOIS MARGOT, *PARODIE DU REZI-DAL (BE)*
- GALEYO ZIMEQUEST**, 134, 386  
VAGABOND DE LA POMME (BE), *QARIOCA DU RY*
- GALHANN DE KERNE**, 129, 478  
UN DIAMANT DES FORETS, *ULRIKA VAN DE MUSSENHOEVE (BE)*



- GALHEN D'ESPOIR**, 63, 453  
KANNAN (NL), *SURPRISE D'ESPOIR*
- GALHIA D'OBTRÉE**, 69, 203  
L'ARC DE TRIOMPHE (DE), *GARANÇE D'OBTRÉE*
- GALHIA DE FANTILHOU**, 45, 211  
FOR EVER IV, *HARISSA FANTILHOU*
- GALI D'EAU GRENOU**, 125, 457  
TRESOR (BE), *TAMISE D'EAU GRENOU*
- GALIA D'ELBEN**, 97, 210  
CLASSIC BOIS MARGOT, *HAKHESA DE FURET*
- GALIA DE BEUGNER**, 131, 331  
UPSILON, *NOKIA DE BEUGNER*
- GALIA DE BLONDEL**, 31, 280  
DESIR DU CHATEAU, *LINELA DE BLONDEL*
- GALIA DE CASTELNAU**, 63, 470  
KANNAN (NL), *TOSCANE DE MONTMIRAL*
- GALIA DE KOQUINE**, 48, 265  
GHOVANI DE LA POMME (BE), *KOQUINE D'HONVAULT*
- GALIA DE ROUMARD**, 18, 284  
CALVARO (DE), *LOUCCHIA DES BEYS*
- GALIA DES BROCHES**, 9, 427  
ASCOT DES IFS, *ROSALIE DES BROCHES*
- GALIA DU BOILARY**, 99, 485  
QUANTUM (DE), *UNIXE DE BOILARY*
- GALIA DU MAREUIL**, 20, 419  
CAP KENNEDY (DE), *REVERANCE DES AUGES*
- GALIA DU SOLEIL**, 130, 282  
UNTOUCHABLE (NL), *LOLITA DE MONTMIENS*
- GALIA DU TERROIR**, 56, 403  
IOLISCO DE QUINHON, *QUILEA ST LOISE*
- GALIA NOIRE DU JURE**, 26, 269  
CONTENDRO (DE), *LA TULIPE NOIRE JYCA*
- GALIA TONTENANT**, 99, 358  
QUANTUM (DE), *OSYRIS DE POYANS*
- GALIA VAUX RENARDS**, 12, 252  
BASSANO DE NANTUEL, *KALINE II*
- GALIA VIVELLE**, 63, 381  
KANNAN (NL), *PRIMA DE VIVELLE*
- GALIAN DE L'ORCHERAIE**, 36, 488  
DON JUAN DE HUS (NL), *URIANNA DE TREVROS*
- GALIANA DE CAROLAND**, 75, 279  
MADE IN SEMILLY, *LILIE D'ARTEMPS*
- GALIANA DES DIMES**, 82, 157  
NERVOSO, *AROSA (NL)*
- GALIANA DES POSSIBLES**, 124, 391  
TORNESCH (NL), *QUALITEE DE CASTEL*
- GALIANE D'ARVOR**, 63, 327  
KANNAN (NL), *NIKITA FONTAINE*
- GALIANE D'ENORZH**, 49, 395  
GOLD DE BECOURT, *QUEEN LOVE DE BEAUCE*
- GALIANN AR KOE**, 48, 353  
GODSEND DU REVERDY, *ORGANZA DU SAULNOIS*
- GALIANO DE LOUANS**, 8, 435  
ARMANI V OVERIS Z (BE), *SALSA DE LA COLINERIE*
- GALIANO DE MELANDRIE**, 43, 281  
FETICHE DU PAS, *LOLA DE LA DORE*
- GALIANO DE ST AGNAN**, 127, 348  
TZIGANO MASSUERE, *ONOLLY D'ORCIERES*
- GALIANO DU BLANC**, 134, 244  
VAGABOND DE LA POMME (BE), *JOLLY DU REVERDY*
- GALIANO GRANDE**, 125, 286  
TRESOR DE VIRTON (BE), *LUEUR DU MARAY*
- GALIANO PAVIERE**, 69, 234  
L'ARC DE TRIOMPHE (DE), *JADE DE PONTLIERE*
- GALICE**, 54, 374  
IDALGO DES BOIS, *PIN UP DE L'ENCLOS*
- GALICE BROCHETIERE**, 101, 389  
QUATERBOLD DU PAYROL (DE), *QRYSTALE DE JARSAY*
- GALICE CONDEENNE**, 78, 325  
MONTENDER (NL), *NIAOULI CONDEENNE*
- GALICE D**, 16, 447  
CAESAR VAN DE HELLE (DE), *SOLWEIG (DE)*
- GALICE D'AUREY**, 134, 222  
UTRILLO VD HEFFINCK (BE), *IDYLLE D'ONUPHRE*
- GALICE D'AUSTRAL**, 138, 497  
VIGO D'ARSOUILLES (BE), *VENISE DU REVERDY*
- GALICE DE BELLEFIOLE**, 74, 427  
LULLY ROCIO, *ROSALINDE PREVOTE*
- GALICE DE FRENAY**, 97, 425  
CLASSIC BOIS MARGOT, *ROLLS D'OR*
- GALICE DE GUILLOU**, 54, 214  
IDALGO DES BOIS, *HEMLYE D'ABBAYE*
- GALICE DE L'HUYNE**, 135, 359  
VALMY DE LA LANDE, *OURISIA DES CHAUMES*
- GALICE DE LA SIENNE**, 23, 182  
CHECKDAM DU GIVRE, *CITY SANGH*
- GALICE DE LILAU**, 126, 351  
TYROL ROUGE, *OPHELIA DE SEMILLY*
- GALICE DE PUYCHETY**, 54, 251  
IDEAL DE LA LOGE, *KALIENOR*
- GALICE DE RIVERLAND**, 96, 156  
PRESIDENT (NL), *ARDENTE DE RIVERLAND*
- GALICE DE RONEL**, 49, 292  
GRAFENSTOLZ (DE), *MALICE DE BRENNE*
- GALICE DE VEYLE**, 107, 355  
QUINOTO BOIS MARGOT, *ORPHEA DU RENOM*
- GALICE DEL DUCAT**, 44, 452  
FIDELIO DU THOT, *SUIZA (GB)*
- GALICE DES COUX**, 131, 373  
UP TO YOU, *FIGALLE BASTERS*
- GALICE DES FONTAINES**, 123, 448  
TOP GUN SEMILLY, *SONIA DES FONTAINES*
- GALICE DES SAULINES**, 74, 386  
LULLY ROCIO, *QAZA FLAVA DE GY*
- GALICE DES VANS**, 110, 346  
R'BUS, *OLYMPIADE DE ARDICHAMPS (BE)*
- GALICE DU DESIR**, 33, 475  
DIAMANT DE SEMILLY, *UBAI DE SAPH*
- GALICE DU DOM**, 75, 266  
MALOUBET DE PLEVILLE, *KOUROUSSA DU DOM*
- GALICE DU FAYARD**, 47, 218  
GENTLEMAN IV, *HULOTTE DES CHERIS*
- GALICE DU PETITMANOIR**, 90, 339  
OLIVI (NL), *OCEANE DE CERISY*
- GALICE DU SOULAIRE**, 134, 456  
VAGABOND DE LA POMME (BE), *TAHIGA DE DRY*
- GALICE DU VALLAVAN**, 10, 357  
ASTI SPUMANTE (DE), *OSMONDE DES IBIS*
- GALICE GRAVELLOTTE**, 18, 160  
CANTURANO (DE), *AVENTURE DE GRAVELLOTTE (BE)*
- GALICE L'HERMITTAGE**, 131, 238  
UPSILON, *JASMINE DE LA LANDE*
- GALICE TOREL**, 131, 448  
UNTOUCHABLE M (NL), *SORENNE LOMAC*
- GALICIA DE L'ABBAYE**, 123, 362  
TOP GUN SEMILLY, *PANAMA DE L'ABBAYE*
- GALICIA DE L'HUYNE**, 135, 317  
VALMY DE LA LANDE, *NAMATA D'OUTREMER*
- GALICIA DU SENTIER**, 110, 232  
REGENT DE MONTSEC, *IVRAIE DU HALAGE*
- GALICIE DE L'ORAI**, 51, 227  
HELIOS DE LA COUR II, *IOTANNE DE L'ORAI*
- GALICIE DE VAINS**, 138, 214  
VIGO D'ARSOUILLES (BE), *HELVETII*
- GALIDIA HILLIERE**, 92, 494  
ORLANDO (BE), *VANILIA D'ETE*
- GALIDO DE HOULBRAN**, 134, 344  
VAGABOND DE LA POMME (BE), *OLIDA DE DUCEY*
- GALIDO DES SARTHES**, 17, 384  
CALIDOS (DE), *PRUDENCE DES SARTHES*
- GALIDORE D'AVALLONNE**, 53, 171  
HURLEVENT DE BREKA, *BREEZE ROME*
- GALIENKO DE KARCA**, 25, 173  
CON AIR (DE), *CAILANDKA DE KARCA*
- GALIENO DE LA GARDE**, 19, 464  
CANTURO (DE), *THEMIS DE LA GARDE*
- GALIGIRL D'AVIDSON**, 65, 383  
KIGALI (NL), *PRISCHKA DU CANDAS*
- GALIKA DE LA ROCHE**, 64, 223  
KAPITOL D'ARGONNE, *ILE D AZUR*
- GALIKAN DE BRESNEAU**, 40, 221  
EPSOM GESMERAY, *IDEE DU BOURG*
- GALIKOVA DE BEAUFOR**, 33, 173  
DIAMANT DE SEMILLY, *CALIENTE VD FAUNUSHOEVE (BE)*
- GALILEA**, 70, 402  
LAUTERBACH (DE), *QUICK STEP*
- GALILEA DU LOING**, 67, 356  
LAMM DE FETAN, *OSEE DE MOURON*
- GALILEA PEGUIGNON**, 19, 469  
CANTURO (DE), *TOPAZE TAME*
- GALILEADELAROSERAIE**, 47, 384  
GENTLEMAN IV, *PRUNELLE DE LA VALLEE*
- GALILEE D'AGNEAUX**, 26, 393  
CONTENDRO (DE), *QUASA DE BRECEY*
- GALILEE D'AMB**, 108, 397  
QUINTUS LS LA SILLA (MX), *QUELLE MISS ULTRA*
- GALILEE D'ELLE**, 131, 206  
UPSILON D'ELLE, *GIROUETTE D'ELLE*
- GALILEE D'EMS**, 39, 313  
ELAN DE LA COUR, *MYRTILLE D'EMS*
- GALILEE D'EVEL**, 27, 152  
CONTERNO GRANDE (DE), *ALYSSE DU GUILLY*
- GALILEE D'OSIRIS**, 113, 357  
ROMEO DE VILLARET, *OSIRIS DU BESSIN*
- GALILEE DE CARVA**, 104, 172  
QUICKLY DE KREISKER, *BUGATTI DE CARVA*
- GALILEE DE MOENS**, 99, 291  
QUAPRICE BOIMARGOT QUINCY (DE), *MAHARANI DE MOENS*
- GALILEE DE ST JEAN**, 103, 314  
QUI VOILA DE L'ILLON, *MYSTERIEUSE ENFANT*
- GALILEE DEL DUCAT**, 92, 410  
ORPHEE DE NANTUEL, *RADIEUSE DEL DUCAT*
- GALILEE DES BOIS**, 6, 158  
AMBRE D'ELINCOURT, *ATHENA DU SOLEIL*

- GALILEE DES FLAGUES**, 26, 160  
CONSUL DL VIE Z (BE), *AWAI DES FLAGUES*
- GALILEE DES RONDETS**, 82, 226  
NERVOSO, *INES DE LA ROCHE*
- GALILEE DU CHATEAU**, 6, 344  
AMBRE D'ELINCOURT, *OLORETTE DE LANGLADE*
- GALILEE DU LEET**, 39, 392  
ELDORADO DE HUS (NL), *QUAMOMILLE DU LEET*
- GALILEE DU PIN**, 11, 461  
BALKO D'ELLE, *TENTATION DE CHARME*
- GALILEE DU VALLAVAN**, 124, 383  
TORNESCH (NL), *PRISCA DE PERRAZ*
- GALILEE'M**, 76, 345  
MARLOU DES ETISSES, *OLYMPE DU TYL*
- GALILEO BRUN**, 114, 356  
SAFARI D'AUGE, *OSA KA*
- GALILEO CHERY**, 124, 407  
TORNESCH (NL), *QUISS QUISS CHERIE*
- GALILEO D'UM**, 70, 264  
LAUTERBACH (DE), *KIVA DES GATS*
- GALILEO DE BEAUFOR**, 46, 423  
FOR PLEASURE (DE), *RIVIERA DE BEAUFOR*
- GALILEO DE BREKKA**, 123, 467  
TOBAGO CHEVRIER, *TISCA DU GISORS*
- GALILEO DE CHIVALLET**, 119, 400  
SUNSHINE DU PHARE, *QUERIE LA GOUTELLE*
- GALILEO DE VERCHISY**, 132, 177  
URANO DE CARTIGNY, *CARMINA DE VERCHISY*
- GALILEO DELETANG**, 37, 386  
DORSAY, *QANAILLE DU CHARME*
- GALILEO DES FLAGUES**, 132, 172  
URANO DE CARTIGNY, *BULLE DES FLAGUES*
- GALILEO DES FLAYELLES**, 87, 350  
NUMBER ONE D'ISO, *OPALINE DES FLAYELLES*
- GALILEO DES SENS**, 133, 147  
USADOR DU ROUET, *AAGJE VAN HET CAUTERHOF (BE)*
- GALILEO DU BANCO**, 142, 463  
WINDOWS VH COSTERSVELD (BE), *THALIE DU BANCO*
- GALILEO DU MANCEAU**, 75, 440  
MALITO DE REVE (BE), *SEIYA DU MANCEAU*
- GALILEO JAL**, 128, 269  
ULPIEN D'ELLE, *LA STAR D'ORCHIS*
- GALILEO JO**, 96, 159  
PRESIDENT (NL), *ATREVIDA LA SILLA (MX)*
- GALILEO T**, 131, 468  
UPSILON, *TOPAZE DES TOURELLES*
- GALIMERO DE MALICAZ**, 9, 416  
ASCOT DES IFS, *REGATE HISTORIQUE*
- GALINA BRUNES**, 14, 203  
BENTLEY VD HEFFINCK (BE), *GALINETE DE PERHET*
- GALINA DES BEE**, 112, 421  
ROCK'N ROLL SEMILLY, *RIAYADE DE DOUIT*
- GALINE D'EVERDREAM**, 83, 502  
NEWTON DE KREISKER, *VIOLENA*
- GALINE DE LA RUETTENA**, 39, 504  
ELAN DE LA COUR, *VIVE DE LA CHARLOTTE*
- GALINE DE RICHEMONT**, 107, 343  
QUINOTO BOIS MARGOT, *OLA DE RICHEMONT*
- GALINE DES EYGAUDS**, 90, 230  
ON IRA, *IS'BIZ DU VAL*
- GALINEA DE KERGLENN**, 142, 161  
WINDOWS VH COSTERSVELD (BE), *BACCARA DE KERGLENN*
- GALINEA DE TALMA**, 132, 256  
URANO DE CARTIGNY, *KARLA DE TOSCANE*
- GALINETTE DE LA ROQUE**, 33, 486  
DIAMANT DE SEMILLY, *UPSALA DE LA ROQUE (DE)*
- GALINETTE DE LOLIF**, 131, 491  
UP TO YOU, *UVANA DE LOLIF*
- GALINETTE DELA BRESSE**, 124, 210  
TORNESCH (NL), *HALOWEEN D'ANCHIN*
- GALINETTE DES VERGERS**, 132, 422  
URANO DE CARTIGNY, *RIPOPEE DES VERGERS*
- GALINETTE DU GUE**, 4, 172  
AIR JORDAN (DE), *BRUYERES DU GUE*
- GALINETTE DU SALOZ**, 27, 277  
CONTERNO GRANDE (DE), *LIBERTEE DU SALOZ*
- GALINETTE ONE**, 20, 291  
CAP KENNEDY (DE), *MAGA DES LYS*
- GALINKA**, 76, 364  
MANHATTAN DE SEMILLY, *PASHMINA CHAMPBLANC*
- GALINKA D'LSY**, 70, 374  
LAUTERBACH (DE), *PIN UP DE SAVIGNY*
- GALINKA DE BOUCAU**, 30, 478  
DANDY DU PLAPE, *ULOTTE DES CHAMPS*
- GALINKA DE LAMESLOIRE**, 99, 286  
QUANTUM (DE), *LUMIERE DU BRUN*
- GALINKA DE VAUPTAIN**, 82, 192  
NERVOSO, *DONITA (BE)*
- GALINKA DES COUDRAS**, 134, 455  
VAGABOND DE LA POMME (BE), *TACTILE DE L'ISLE*
- GALINKA DU TERTRE**, 9, 500  
ARMITAGES BOY (DE), *VICTOIRE DU TERTRE*
- GALINO DE RIBAUD**, 53, 488  
HURLEVENT DE BREKA, *URIAGE DE RIBAUD*
- GALION COMPOSTELLE**, 10, 491  
ASTI SPUMANTE (DE), *UVEA DU TEMPLE*
- GALION D'ARMANVILLE**, 78, 217  
MONTENDER (NL), *HOLDING DE LA BRIK*
- GALION DE CUCHOUS**, 112, 165  
ROCK'N ROLL SEMILLY, *BELGIAN BEAUTY (BE)*
- GALION DE FRENAY**, 9, 178  
ARTISTE DE L'ABBAYE, *CASSIOPEE RIMBOURGERE*
- GALION DE LA LANDE**, 80, 413  
MYLORD CARTHAGO, *RAMURE DE LA LANDE*
- GALION DE LA LANDE II**, 13  
BAYARD D'ELLE
- GALION DE PERHET**, 142, 284  
WINDOWS VH COSTERSVELD (BE), *LOUVE D'HESPERID*
- GALION DU BOCAGE**, 112, 364  
ROCK'N ROLL SEMILLY, *PASSION DU BOCAGE*
- GALION DU COQ**, 10, 348  
AWAY SEMILLY, *ONLY BLUE DES CONTES*
- GALION DU MAZES**, 10, 158  
BAKI DU POMIEZ, *ATHENA DU MAZES*
- GALION DU PATUREL**, 110, 490  
REBOZO LA SILLA (MX), *UTOPIE DES NOIS*
- GALION DU ROCHEREAU**, 131, 362  
UP TO YOU, *PAME DU CORAN*
- GALION DU ROUET**, 14, 293  
BENTLEY VD HEFFINCK (BE), *MALIKA DU ROUET*
- GALION HEUTIERE**, 112, 223  
ROCK'N ROLL SEMILLY, *ILE BAUDE*
- GALIONDOR DE BRIE**, 107, 418  
QUINOTO BOIS MARGOT, *RENATA DU REZIDAL (BE)*
- GALIOSKA DU CLOS**, 70, 498  
LAUDATOR, *VENUS DU CLOS*
- GALIPE DU GRAND CRU**, 127, 387  
TZIGANO MASSUERE, *QUISS ME DU BRECHE*
- GALIPETE DE RIVERLAND**, 69, 247  
L'ARC DE TRIOMPHE (DE), *JULIE D'OPAL*
- GALIPETE SEVIGNE**, 22, 323  
CASTRONOM Z (BE), *NEO TOT' DU BEUVRON*
- GALIPETTE**, 131, 176  
UP TO YOU, *CARBELIA*
- GALIPETTE CHIC**, 23, 377  
CHECKDAM DU GIVRE, *PLUME CHIC*
- GALIPETTE D'AZ**, 49, 275  
GOLDFEVER (DE), *LEELOO DALLAS GIRL*
- GALIPETTE DE BEAUVOIR**, 128, 404  
ULMAR MAIL, *QUINCY DU LERCHENBERG*
- GALIPETTE DE CASP**, 76, 247  
MARLOU DES ETISSES, *JUICE DE LYONS*
- GALIPETTE DE MOREL**, 108, 202  
QUINTUS LS LA SILLA (MX), *GALAXY DE MOREL*
- GALIPETTE DE PEYRE**, 126, 470  
TRIOMPHE DE MUZE (BE), *TOSCANE DES VAUX*
- GALIPETTE DE VAINS**, 26, 162  
CONTENDRO (DE), *BAGATELLE DE VAINS*
- GALIPETTE DES FORETS**, 131, 356  
UP TO YOU, *OSANNA DE L'HUISNE*
- GALIPETTE DES PRES**, 51, 461  
HELIOS DE LA COUR II, *TENNESSEE DES PRES*
- GALIPETTE DU PATIS**, 81, 203  
NARTAGO, *GAUSIE*
- GALIPETTE DU PLESSIS**, 39, 505  
ELDORADO DE HUS (NL), *VODKA DU PLESSIS*
- GALIPETTE DU PRIEURE**, 6, 257  
ANDIAMO SEMILLY, *KATIA DU PRIEURE*
- GALIPETTE JO**, 58, 226  
JARNAC, *INETTE (NL)*
- GALIPETTE MONBELAIR**, 77, 334  
MERCREDI DE MARS, *NOUVELLE D'ACQUERIE*
- GALIPIGEUE BUSSEOL**, 127, 376  
ULGAR MAIL, *PLEIADE DE BUSSEOL*
- GALIPSON DES BRUYERES**, 6, 479  
ANDIAMO SEMILLY, *ULTIME DES BRUYERES*
- GALIREINE DU PLANT**, 67, 313  
KRAQUE BOOM, *MYRTILLE DU PLANT*
- GALISCA DE LA CHENEE**, 135, 164  
VALMY DE LA LANDE, *BARINE DE LA CHENEE*
- GALISCA DE MALICORNE**, 23, 228  
CHECKDAM DU GIVRE, *IRIS DU LIVRAIS*
- GALISCA LEVAILLANT**, 138, 488  
VIGO D'ARSOUILLES (BE), *URIELLE DE KERGLENN*
- GALISCA MERZE**, 90, 351  
OLIMBOS MERZE, *OPIUM MERZE*
- GALISCO DE RIVERLAND**, 69, 451  
L'ARC DE TRIOMPHE (DE), *STELLA DE RIVERLAND*

**GALISCO U MORINDA**, 129, 399  
ULYSS MORINDA, *QUER BUNZ VARNEL*

**GALISKA DE FLORIANNE**, 34, 476  
DIARADO (DE), *UKATINA DE FLORIANNE*

**GALISTA**, 140, 174  
VOLNAY DU BOISDEVILLE, *CALISTA Z (BE)*

**GALISTO CALISTO**, 29, 174  
DAMIRO B (NL), *CALISTA CALISTO*

**GALISTO DE MALICAZ**, 6, 180  
ANDIAMO SEMILLY, *CHARMANTE HISTOIRE*

**GALITO DE LONJUY**, 107, 417  
QUINOTO BOIS MARGOT, *REINEMAI DE BREZET*

**GALITO DREAM**, 115, 281  
SANDREO (NL), *LIVIA (CH)*

**GALITO DU MURIER**, 75, 435  
MALITO DE REVE (BE), *SAIGA DU MURIER*

**GALIUM D'ARIEL**, 33, 195  
DIAMANT DE SEMILLY, *ERICA D'ARIEL*

**GALIXIA DE BARBOUTI**, 82, 232  
NERVOSO, *IXIA DE LA FOSSE*

**GALIZIA DU SOLEIL**, 142, 406  
WINDOWS VH COSTERSVELD (BE), *QUINTA DU SOLEIL*

**GALKO DE BUIRE**, 11, 403  
BALKO D'ELLE, *QUILLIANE GESMERAY*

**GALL WAY**, 134, 309  
VAGABOND DE LA POMME (BE), *MISSKA FONTANEL*

**GALLA BATILLY**, 97, 394  
CLASSIC BOIS MARGOT, *QUEEN BERRY BATILLY Z*

**GALLA COT CHAT**, 75, 287  
MAESTRO DE LA LOGE, *LUTECE DE PRESLE*

**GALLA D'ARBOIS**, 95, 328  
PERFECT DE COQUERIE, *NINA D'ARBOIS*

**GALLA DE L'ABBAYE**, 4, 493  
ADZARO DE L'ABBAYE, *VALOISE DE L'ABBAYE*

**GALLA DE MOYON**, 34, 319  
DIAMS DU GRASSET, *NARCISSE DE MOYON*

**GALLA DU CHATEAU**, 33, 409  
DIAMANT DE SEMILLY, *QUOKINE DU CHATEAU*

**GALLAGHER**, 6, 421  
AMANT DU CHATEAU, *RIEN Q'UNE FOLIE*

**GALLAHANE DUVERNOY**, 61, 238  
KALOUBET D'TOURELLE, *JASMINE DES JOYAUX*

**GALLAND**, 136, 201  
VELSEN CHUQUERIE, *FORTIE*

**GALLANT OUISTREHAM**, 124, 423  
TOPINAMBOUR (NL), *RIVA DE OUISTREHAM*

**GALLAO D'EMERODE**, 26, 447  
CONSUL DL VIE Z (BE), *SONATE DE LEZ EAUX*

**GALLARD DE MAUCOURT**, 95, 423  
PIVAROT VAN DE KAPEL (BE), *RIVAL DE MAUCOURT*

**GALLARDO FOREZ**, 88, 240  
OGANO SITTE (BE), *JEEP DU FOREZ*

**GALLAWAY ST JEAN HE**, 123, 372  
TOP GUN SEMILLY, *PIALOTA ST JEAN*

**GALLEGO DE L'HUYNE**, 101, 499  
QUARTZ ROUGE, *VERYGOOD PARLY*

**GALLEGO DE VAINS**, 138, 424  
VIGO D'ARSOUILLES (BE), *RIVIERE DE VAINS*

**GALLEO DES VIGNES**, 78, 335  
MONTENDER (NL), *NUANCE DU LAVOIR*

**GALLEO EVING**, 129, 294  
UN DIAMANT DES FORETS, *MANIA DU JARDIN*

**GALLI D'ARANCHERE**, 134, 469  
VAGABOND DE LA POMME (BE), *TOSCANE DE BONNIERES*

**GALLIA ALBALIA**, 26, 153  
CONTENDRO (DE), *AMONITE DU CAREL*

**GALLIA D'ISELAY**, 128, 394  
ULHAN DU TEMPLE, *QUEBEC DES RACINES*

**GALLIA DANCER**, 4, 437  
ADZARO DE L'ABBAYE, *SARAH D'AUDOUVILLE*

**GALLIA DE LA LOVE**, 96, 185  
PRESIDENT (NL), *COOL GIRL DE LA LOVE*

**GALLIA DE NEUWIL**, 80, 185  
NABAB DE REVE (BE), *COQUETTE DE NEUWIL*

**GALLIA DE PAREID**, 110, 297  
REBOZO LA SILLA (MX), *MASCOTTE DE LA CHEE*

**GALLIA DES SENS**, 97, 418  
QAPITOL DE MONTSEC, *REVA DE LA GRANDIERE*

**GALLIA DEUX VILLES**, 12, 486  
BASSANO DE NANTUEL, *URANIE D'ISIGNY*

**GALLIA NOVELLYS**, 7, 317  
APACHE D'ADRIERS, *NAMOUR D'AL ROC*

**GALLIAKANN BRUCE**, 63, 412  
KANNAN (NL), *RALIA*

**GALLIAMBE**, 19, 247  
CANTURO (DE), *JUGOLINE*

**GALLIANA**, 134, 454  
VAGABOND DE LA POMME (BE), *SYMPHONIE BERLANDOISE*

**GALLIANO BOY**, 96, 249  
PRESIDENT (NL), *JUSTYNE DU ABNAU*

**GALLIANO SEMILLY**, 124, 242  
TORNESCH (NL), *JIMINY DU GISORS*

**GALLIANO WEST**, 63, 492  
KANNAN (NL), *VAHINEE*

**GALLIARD DIMAVI**, 86, 255  
NORWAY DE LA LANDE, *KANGOU DE LARVERON*

**GALLICA L'EPINAY**, 70, 424  
LAUTERBACH (DE), *ROCK TIME*

**GALLICUS DE ROUVILLE**, 134, 452  
VAGABOND DE LA POMME (BE), *SUNLIGHT DU THOT*

**GALLICUS LA TUILERIE**, 133, 449  
UREYS DE DENAT, *SOUPLESSE VAN'T PARADIS (GB)*

**GALLIE DE MILHAC**, 92, 280  
ORLANDO (BE), *LINOTTE DE MILHAC*

**GALLIE DE QUIESCE**, 11, 252  
BALKO D'ELLE, *KALINE DE QUIESCE*

**GALLIGATOR DU BATUT**, 6, 196  
ALLIGATOR FONTAINE, *ETTAURIE*

**GALLILEE DE RAMPAN**, 93, 377  
OTHELLO DU PHARE, *POESIE DE RAMPAN*

**GALLINA DU CHARME**, 26, 495  
CONTENDRO (DE), *VARENN DU GUE*

**GALLION D'AUTEUIL**, 115, 321  
SANDREO (NL), *NAVETTE DE RETZ*

**GALLION D'OR**, 115, 407  
SEABEA SWEET D'OR, *QUIPANE D'OR*

**GALLION DE GIVRY**, 77, 201  
MIAMI DE SEMILLY, *FLORIDIENNE*

**GALLIPOLI NAB**, 138, 480  
VIGO D'ARSOUILLES (BE), *UMBRELLA BRIOVERE*

**GALLIUM AN ALRE**, 69, 433  
L'ARC DE TRIOMPHE (DE), *RUMBA DU MANE ROZ*

**GALLOIS DE L'ABBAYE**, 9, 397  
ARTISTE DE L'ABBAYE, *QUELIOSE DE L'ABBAYE*

**GALLOMANIE DU COQ**, 64, 434  
KAPITOL D'ARGONNE, *SAGE DE PEPIN-VAST*

**GALLONE DE PENARVERN**, 61, 385  
KALASKA DE SEMILLY, *QALISA DE PENARVERN*

**GALLORETTE AS**, 33, 436  
DIAMANT DE SEMILLY, *SAMOERAJA (BE)*

**GALLOU**, 33, 443  
DIAMANT DE SEMILLY, *SIAMOISE MINOTIERE*

**GALLOWAY DE KERSUS**, 131, 480  
UP TO YOU, *UNANIME DELQUE*

**GALLOWAY DES LYS**, 142, 393  
WINDOWS VH COSTERSVELD (BE), *QUARMEN DE TOSCANE*

**GALLOWAY GESMERAY**, 61, 424  
KALASKA DE SEMILLY, *ROCK STAR GESMERAY*

**GALLOWE DE LA CAVE**, 9, 462  
ARPEGE PIERREVILLE, *TESSINA VAN HET LINDENHOF (BE)*

**GALLUCCI DE MAOR**, 39, 475  
ELDORADO DE HUS (NL), *UDILIA (NL)*

**GALLUIS DE LA FAYELLE**, 60, 290  
JOHNNY BOY II, *MADRID CLASS*

**GALLY DU QUARTZ**, 76, 323  
MARLOU DES ETISSES, *NELLY DES LYS*

**GALLY'GUNNM NATDEA**, 54, 220  
IDALGO DES BOIS, *ICONE D'HELBY*

**GALLYA DE L'EAU VIVE**, 9, 307  
ARPEGE PIERREVILLE, *MISS DE CABOUSIE*

**GALLYX D'ENSO**, 82, 291  
NERIOS DU BANCO, *MAGNIFY*

**GALMEE BUCAILLE**, 19, 151  
CANTURO (DE), *ALMEE DE RUFFOSSES*

**GALOE DES VIGNES**, 19, 415  
CANTURO (DE), *REBECCA DE COQUERIE*

**GALON CHARBONIERE**, 88, 206  
OGRION DES CHAMPS, *GIRL IV*

**GALON DE MIJOVI**, 54, 355  
IDEAL DE LA LOGE, *ORNELLA AR PARK*

**GALOP D'EOLE**, 75, 503  
MALITO DE REVE (BE), *VIRTUOSE D'EOLE*

**GALOPETE DU BOSQ**, 46, 200  
FRINGANT DE LAFAGE, *FLEUR DE SEVES*

**GALOPETTE DU HAMEAUX**, 114, 502  
SALTO DE L'ISLE, *VIOLETTE DES RUES*

**GALOPEUR DES BLINS**, 67, 473  
LABRADOR DE BREKKA, *TURQUOISE DES BLINS*

**GALOPIN A VIGNEUL**, 26, 148  
CONTENDRO (DE), *ACROPOLE DE VIGNEUL*

**GALOPIN D'ISIGNY**, 134, 450  
VAGABOND DE LA POMME (BE), *STAR D'ISIGNY*

**GALOPIN DE CELLAND**, 69, 330  
L'ARC DE TRIOMPHE (DE), *NOBLESSE GODINIÈRE*

**GALOPIN DE CRESCIA**, 37, 494  
DOUBLE D'ELLE, *VANESSA*

**GALOPIN DE JULLON**, 75, 177  
MAESTRO DE LA LOGE, *CAROLLE DE JULLOU*

**GALOPIN DE LA HAYE**, 99, 265  
QUANTUM (DE), *KOLIFA DU VALON*



- GALOPIN DE LA SAPAIE**, 87, 326  
OBERON DE SAPAIE, *NIKITA DE LA SAPAIE*
- GALOPIN DE LYONS**, 134, 203  
VAGABOND DE LA POMME (BE), *GALICE DE LYONS*
- GALOPIN DE LYS**, 99, 282  
QUANTUM (DE), *LOLITA GOLLERIE*
- GALOPIN DE SAND**, 138, 393  
VIGO D'ARSOUILLES (BE), *QUARLA DE MARS*
- GALOPIN DE SOMOAS**, 77, 310  
MESSIRE ARDENT, *MOANA DE MENJOLET*
- GALOPIN DE TUS**, 129, 398  
ULYPSO DE TUS, *QUENA DE TUS*
- GALOPIN DU BREUIL**, 134, 170  
VAGABOND DE LA POMME (BE), *BONITA MAIL*
- GALOPIN DU DOGY**, 26, 335  
CONSUL DL VIE Z (BE), *NOVA DE LA COSTELLE*
- GALOPIN DU FOUR**, 38, 474  
EL PASO PLATIERE, *TYVAINE DU FOUR*
- GALOPIN DU LOGIS**, 92, 236  
OSIRIS D'ORION, *JALOUSIE DU SIRE*
- GALOPIN DU MARCLET**, 90, 274  
OLIMBOS MERZE, *LAVANDE CHAMPEIX*
- GALOPIN DU PARC**, 128, 356  
ULMAR MAIL, *OSIRA DU PARC*
- GALOPIN DU ROCHER**, 107, 227  
QUINOTO BOIS MARGOT, *IODEE*
- GALOPIN MA**, 132, 476  
URANO DE CARTIGNY, *UGOLINE DE CHALUSSE*
- GALOPIN MINOTIERE**, 96, 473  
PRESIDENT (NL), *TULIPE MINOTIERE*
- GALOU BELMANIERE**, 130, 266  
UNCOGNITO BOIS MARGOT, *KOURTISANE BELMANIERE*
- GALOU DU BARY**, 12, 172  
BASSANO DE NANTUEL, *CACHEMIRE BELMANIERE*
- GALOU PRETTY FANI**, 49, 197  
GOLD DE BECOURT, *FANIFI (DE)*
- GALOUBELLE UNE PRINCE**, 87, 203  
NUMBER ONE D'ISO, *GALOUE DES SALINES*
- GALOUBET D'BRAQUEMINE**, 110, 340  
REBOZO LA SILLA (MX), *OCEANE DU VIL-LAGE*
- GALOUBET DE LAZEROU**, 137, 174  
VERSACE V DE RUITERSHOEVE (BE), *CALISTA DE LAZEROU*
- GALOUBET DES TAMARIS**, 12, 278  
BALOUBET DU ROUET, *LIBRA 4 (DE)*
- GALOUBET DU SEY**, 102, 345  
QUERLYBET HERO (BE), *OLYMPHE DE CAVERIE*
- GALOUBET DU VALON**, 65, 224  
KHEOPS ST LOIS, *IMAGE DU VALON*
- GALOUBET DU VIVIER**, 58, 384  
JAH'S DIAMANT (BE), *PSYCHEE DU VIVIER*
- GALOUBETE DEPAUMALICE**, 19, 199  
CANTURO (DE), *FIDJI LA GRAVELLE*
- GALOUBETTE DE LOLIF**, 70, 470  
LAUTERBACH (DE), *TOSCANE DE LOLIF*
- GALOUBETTE SAUGETS**, 97, 319  
CLASSIC BOIS MARGOT, *NAOMIE DES SAUGETS*
- GALOUNA DE LA LOVE**, 63, 480  
KANNAN (NL), *UNABLUE DE LA LOVE*
- GALOWAY D'AIZECOURT**, 65, 179  
KHAN DES GREZ, *CETTENUIT D'AWILLY*
- GALOWAY FC**, 69, 287  
L'ARC DE TRIOMPHE (DE), *LUSTIA KERFON-TAINE*
- GALOWAY SUNHEUP**, 97, 151  
CLASSIC BOIS MARGOT, *ALL WAY SUNHEUP*
- GALOWAY TQV**, 107, 292  
QUINOTO BOIS MARGOT, *MAIAH D'OR*
- GALSY DE LA FORTUNE**, 63, 299  
KANNAN (NL), *ME FOR YOU D'ALSY*
- GALTA DE LEVAUX**, 14, 459  
BENTLEY VD HEFFINCK (BE), *TARATINA DE LA POMME*
- GALTERO DE ST MARTIN**, 124, 434  
TORNESCH (NL), *SACREE DE ST MARTIN*
- GALTIKA DU PERRON**, 123, 434  
TODT UN PRINCE, *SAGA DE LA CENSE*
- GALTYASSE STE HERMELLE**, 63, 317  
KANNAN (NL), *NALTYASSE DE STE HERMELLE (BE)*
- GALTZAGORRI VASCO**, 47, 374  
GALOPIN DU BIOLAY, *PIN UP D'EUSKADI*
- GALUCHAT DEMONTMIRAIL**, 132, 387  
URANO DE CARTIGNY, *QNOCKI*
- GALUPPI DE FRITOT**, 123, 454  
TODT UN PRINCE, *SYMPHONIE DE FRITOT*
- GALUTTE STE HERMELLE**, 41, 368  
ERAS STE HERMELLE (BE), *PERICLES DE STE HERMELLE (BE)*
- GALUX DU PETIT PONT**, 76, 392  
MARLOU DES ETISSES, *QUANDIE CHOISIE*
- GALVANO HOY**, 71, 161  
LEJANO (DE), *BACARA HOY*
- GALVESTA DES GRELES**, 58, 301  
JALISCO DU GOLFE, *MELODIE DES VENTS*
- GALWAY**, 20, 380  
CAP KENNEDY (DE), *PRALINE MAIL*
- GALWAY BOLCHET**, 84, 179  
NIGHTHAWK, *CEYLAN BOLCHET*
- GALWAY D'HALEIX**, 134, 226  
VAGABOND DE LA POMME (BE), *INES DE SAND*
- GALWAY D'OR**, 6, 313  
ANDIAMO SEMILLY, *MYRTILLE D'OR*
- GALWAY DE GAYA**, 52, 251  
HOOLIGAN DE ROSYL, *KALEIS DE LA PLEUGERE*
- GALWAY DE QUERCAULT**, 11, 281  
BALKO D'ELLE, *LITOTE DU PLESSIS*
- GALWAY DES ISLOTS**, 23, 271  
CHECKDAM DU GIVRE, *LAMAHARANI DU PERRY*
- GALWAY DES TILLEULS**, 76, 291  
MARLOU DES ETISSES, *MAGGY DE SERLEY*
- GALWAY DU BIOLAY**, 19, 424  
CANTURO (DE), *ROCKETTE DU BIOLAY*
- GALWAY DU CEDRE**, 6, 396  
ANDIAMO SEMILLY, *QUEENCY DES PLEIGNES*
- GALWAY DU FIEF**, 114, 331  
SAFARI D'AUGE, *NOISETTE DU FIEF*
- GALWAY DU LANDEY**, 125, 352  
TRESOR DE VIRTON (BE), *OPLA D'HELVEIBY*
- GALWAY DU LYS**, 88, 198  
OGANO SITTE (BE), *FEODALITE*
- GALWAY DU ROYA**, 20, 402  
CAPTAIN PAUL (DE), *QUICHE DU VAIR*
- GALWAY GREZ NEUVILLE**, 91, 390  
OPIUM DE TALMA, *QUALIPETTE DU PIOUS*
- GALWAY KER JOALLAND**, 90, 455  
OLIVI (NL), *TACAUTAC DU FEUILLARD*
- GALWAY LA BELLE**, 65, 268  
KHAN DES GREZ, *LA BELLE TUDOR*
- GALWAY LA POTIERE**, 16, 271  
CACAO COURCELLE, *LAJKA DE MARTIGNON*
- GALWAY MARGOT**, 18, 377  
CALVARO (DE), *PLUME MARGOT*
- GALWAY SEMILLY**, 33, 460  
DIAMANT DE SEMILLY, *TEA TIME SEMILLY*
- GALWAY SL**, 33, 209  
DIAMANT DE SEMILLY, *H TEANUTS DE SEMILLY (BE)*
- GALWAY SODH**, 6, 165  
ANDIAMO SEMILLY, *BELFAST SODH*
- GALYA DE FEY**, 112, 479  
ROCK'N ROLL SEMILLY, *ULYA VARENNES*
- GALYA DES EDENES**, 134, 463  
UTRILLO VD HEFFINCK (BE), *THAYS DES EDENES*
- GALYPSO DE CHAUMENCON**, 6, 285  
ALTO DE TALMA, *LUAN DE SURY*
- GALYPSO DE LA SELUNE**, 112, 175  
ROCK'N ROLL SEMILLY, *CAPRICE DE MAIBELLE Z (BE)*
- GALYS D' ARVERN**, 11, 205  
BALKO D'ELLE, *GINA DE LA HURIE*
- GALYS DE L'ABBAYE**, 123, 288  
TOP GUN SEMILLY, *LYS DE L'ABBAYE*
- GALYS DE LA CROIX**, 88, 288  
OGRION DES CHAMPS, *LYS DU DOMAINE*
- GALYSCA DOUBLESSE**, 63, 281  
KANNAN (NL), *LITCHI DUVERIE*
- GAMA DE LA JAUNAIE**, 48, 306  
GERMINO D'ELLE, *MIN DE RIEN BLINIERE*
- GAMA DE LINORION**, 131, 218  
UPSILON, *HOUPEDE DE SOLOGNE*
- GAMA DU PLESSIS**, 131, 432  
UPLAND DES ISLES, *ROYALE DU PLESSIS*
- GAMAIN DE SCIOTO**, 9, 282  
ASCOT DES IFS, *LOLA DE QUETTEHOU*
- GAMAR FS**, 14, 413  
BISQUET BALOU C VD MISPEL (DE), *RAPSO-DIE DES FORETS*
- GAMAY DE CONQUES**, 134, 168  
VAGABOND DE LA POMME (BE), *BIGUINE DE BLAIGNAC*
- GAMAY DE GIVRY**, 77, 426  
MIAMI DE SEMILLY, *ROMANEE CHAMBERTIN*
- GAMAY DES HUTTES**, 66, 354  
KORTO MALTESE, *ORISSA*
- GAMAYE DE L'HORNE**, 20, 453  
CAP KENNEDY (DE), *SURPRISE DE BARACHY*
- GAMBADE**, 85, 429  
NIPPON D'ELLE, *ROSIERE*
- GAMBADE DE PIENCE**, 88, 304  
OGRION DES CHAMPS, *MIDINETTE DE PIENCE*
- GAMBADE DU MARAIS**, 6, 225  
ANDIAMO SEMILLY, *IMPERATRICE DU MARAIS*
- GAMBADOU DE LA GREE**, 107, 417  
QUINTUS D'09 (BE), *REJANE D'OR*
- GAMBAS DE L'OCEAN**, 63, 405  
KANNAN (NL), *QUINOVA DE LA TUILERIE*
- GAMBELLA DE FANGY**, 88, 482  
OGRION DES CHAMPS, *UNE ILE AUX SAUGETS*
- GAMBELLA DU SEREIN**, 132, 384  
URANO DE CARTIGNY, *PRUNE DE KERGANE*

- GAMBERO DINERO**, 9, 330  
ASCOT DES IFS, *NOIRE DE TAME*
- GAMBILLE DU JOBLANC**, 123, 293  
TOBAGO CHEVRIER, *MAMBO DU JOBLANC*
- GAMBIT D'ESTEL**, 136, 238  
VELSEN CHUQUERIE, *JASMINE DE STAR*
- GAMBIT DE VESQUERIE**, 26, 152  
CONTENDRO (DE), *ALTESSE DE VESQUERIE*
- GAMBLE DE PREPINSON**, 26, 496  
CONTENDRO (DE), *VEDA DE HUS*
- GAMBLE N**, 28, 339  
CYRANO DU RUISSEAU Z (BE), *OCEANE DE COQUERIE*
- GAMBLER DE BLANY**, 142, 303  
WINDOWS VH COSTERSVELD (BE), *MERVEILLE DE BLANY*
- GAMBLING DU RECTOU**, 47, 438  
GALOPIN DU BIOLAY, *SCALA DE LASTOURS*
- GAMBOA DE THEYSSAMY**, 133, 263  
URLEVENT DU BARY, *KISMI DE THEYS-SAMY*
- GAMB Y DU LOGIS**, 88, 243  
OGRION DES CHAMPS, *JOCONDE DU LOGIS*
- GAME BOY**, 101, 483  
QUATRO DE RIVERLAND, *UNE VALMALLEY*
- GAME BOY D'AJAJ**, 78, 295  
MONTENDER (NL), *MANUREVA DES FOUR-CHES*
- GAME BOY DE HOULBRAN**, 134, 474  
VAGABOND DE LA POMME (BE), *TZIGANE DE HOULBRAN*
- GAME BOY DE PAZO**, 20, 213  
CAPTAIN PAUL (DE), *HELIA Z (BE)*
- GAME BOY DKS**, 33, 267  
DIAMANT DE SEMILLY, *KUMANA DKS (BE)*
- GAME BOY DU MARAIS**, 9, 171  
ARMITAGES BOY (DE), *BRISE DU MARAIS*
- GAME BOY VLB**, 120, 329  
TAQUIN DE L'EXTASE, *NOBLE STAR*
- GAME CHANGER AIGUILLY**, 142, 168  
WHAT A QUICKSTAR R (NL), *BIJOU ORAI (BE)*
- GAME DE BAUSSY**, 4, 506  
ADZARO DE L'ABBAYE, *VOYELLE DE BAUSSY*
- GAME DE LYONS**, 75, 332  
MADE IN SEMILLY, *NORIANE DE LYONS*
- GAME JOY DE TUS**, 63, 246  
KANNAN (NL), *JOY DE JAIPUR*
- GAME OF LOVE**, 131, 394  
UP TO YOU, *QUE JE T'AIME*
- GAME OF PAM DU VANDA**, 63, 362  
KANNAN (NL), *PAMINA DU VANDA*
- GAME ONE DE FAVI**, 6, 177  
ANDIAMO SEMILLY, *CARMEN DE FAVI*
- GAME OUER D'IN CHALA**, 71, 267  
LIFESTYLE (DE), *KWEEN CHALA*
- GAME OVER**, 128, 156  
ULPIEN D'ELLE, *ARA*
- GAME OVER EDEN**, 134, 349  
UTRILLO VD HEFFINCK (BE), *OPALE DE L'OREGON*
- GAME OVER HILLIERE**, 134, 421  
VAGABOND DE LA POMME (BE), *RIA D'AUZAY*
- GAME OVER JO**, 9, 159  
ARMITAGES BOY (DE), *ATREVIDA LA SILLA (MX)*
- GAME TWIST DE LACOMBE**, 101, 312  
QUEBRACHO SEMILLY, *MUSIC HALL DE LACOMBE*
- GAME TWIST V'GAS**, 63, 398  
KANNAN (NL), *QUELLESTAR DE STCLAIR*
- GAMEAN**, 63, 323  
KANNAN (NL), *NELLYPSO DES HORTS*
- GAMEBACK D'ALK**, 23, 161  
CHECKDAM DU GIVRE, *BACKSTAGE D'ALK*
- GAMEBOY BELLONNIERE**, 54, 211  
IDEAL DE LA LOGE, *HARDIE BELLONNIERE*
- GAMEBOY DE VERLIN**, 58, 463  
JAGUAR MAIL, *THALIE DES DEUX CAPS*
- GAMEBOY DU MONT D'OR**, 124, 354  
TORNESCH (NL), *ORIGINALE GIRL*
- GAMEBOY DUVERIE**, 102, 422  
QUERLYBET HERO (BE), *RINSEL SITTE (BE)*
- GAMEBOY MARGOT**, 134, 212  
VAGABOND DE LA POMME (BE), *HAVANTI*
- GAMES BOND DE BELHEME**, 134, 506  
VAGABOND DE LA POMME (BE), *VONDERFUL DE CAUDARD*
- GAMETHYST JAL**, 27, 233  
CONTROE (DE), *JACARILLA VERTE*
- GAMIN DE BUIRE**, 13, 239  
BELUGA DE FOLIE, *JAVA DES BRUYERES*
- GAMIN DE CHALAMONT**, 68, 176  
LANDO (DK), *CARLA DE CHALAMONT*
- GAMIN DE COULAIN**, 63, 277  
KANNAN (NL), *LIBERTE DU THE*
- GAMIN DE FERRIERE**, 75, 345  
MALOUBET DE PLEVILLE, *OLYMPE DE FERRIERE*
- GAMIN DE NESQUE**, 112, 504  
ROCK'N ROLL SEMILLY, *VITELLE DU HAMEL*
- GAMIN DEPIERRECOURT**, 49, 419  
GOLDFEVER (DE), *REVEUSE DE LA CAPELLE*
- GAMIN DES MELYSSES**, 18, 435  
CALYPSO D'HERBIERS, *SALSA DE BEAUCE*
- GAMIN DES MONTAGNES**, 9, 172  
ASCOT DES IFS, *BRUME DES MONTAGNES*
- GAMIN DES PARTAGES**, 70, 227  
LAUTERBACH (DE), *IRATU DE LA ROQUE*
- GAMIN DES PIPETS**, 98, 316  
QUADRIO TAME, *NAIADE NORMANDE*
- GAMIN DES RONDETS**, 33, 354  
DIAMANT DE SEMILLY, *ORIGINE DE ST MARTIN*
- GAMIN DES SOURCES**, 25, 410  
COLORE (DE), *QUOULETTE DES SOURCES*
- GAMIN DU BOIS CREUX**, 88, 261  
OGRION DES CHAMPS, *KILANE*
- GAMIN DU COLOMBIER**, 64, 290  
KAPITOL D'ARGONNE, *MADONE DE LA FERME*
- GAMIN DU MOULIN**, 110, 457  
REBOZO LA SILLA (MX), *TALMA DU JARDIN*
- GAMIN DU ROUET**, 124, 391  
TOPINAMBOUR (NL), *QUALITE DU ROUET*
- GAMIN JUPILOU**, 69, 196  
L'ARC DE TRIOMPHE (DE), *ESTRELLA DU ROZ*
- GAMIN RAYE**, 63, 408  
KANNAN (NL), *QUITE A LADY*
- GAMINE D'OSCINE**, 63, 356  
KANNAN (NL), *OSCINE*
- GAMINE DE RIVERLAND**, 5, 309  
ALDO DU PLESSIS, *MISSRAZZIA DE KERSEY*
- GAMINE DE YOUNG**, 127, 423  
UBERGRAAF D (BE), *RIVALY D'AUROIS*
- GAMINE DELA LONDES**, 26, 433  
CONTENDRO (DE), *RUSTIE DE LA LONDES*
- GAMINE DELQUE**, 132, 270  
URANO DE CARTIGNY, *LADY DELQUE*
- GAMINE DES CHAMPS**, 64, 471  
KAPITOL D'ARGONNE, *TOUNDRAS DES CHAMPS*
- GAMINE DES IBIS**, 138, 179  
VIGO CECE, *CELINE DES IBIS*
- GAMINE DES JOJO**, 131, 243  
UP TO YOU, *JOANA DE BREILLY*
- GAMINE DU BAILLI**, 28, 333  
CROESUS (DE), *NOUBIA DES SOURCES*
- GAMINE DU RIOU**, 88, 226  
OGRION DES CHAMPS, *INFO MATIN*
- GAMINE ROSE DES VENTS**, 116, 403  
SILVIO (DE), *QUIERA DES MONTS*
- GAMINE UP**, 131, 279  
UP TO YOU, *LINDLEY BAY*
- GAMING DE BEAUREVOIR**, 123, 508  
TODT UN PRINCE, *ZANUSCHKA (NL)*
- GAMIRO D'ELIXIR**, 3, 457  
ACANTUS GK (DE), *TAMIRA D'EMM*
- GAMMA D'EMCEE**, 64, 169  
KAPITOL D'ARGONNE, *BOHEME DE TALMA*
- GAMMA D'EQUART**, 52, 438  
HEROS DE PAPIGNIES Z (BE), *SAUTERELLE TREFLE*
- GAMMA DE LA PAYSSIERE**, 127, 493  
ULGAR MAIL, *VALINGTON*
- GAMMA DEL MAS**, 14, 302  
BENTLEY VD HEFFINCK (BE), *MELODY DU REVERDY*
- GAMMA DES BOIS**, 109, 169  
QUOOL DU BOIS MARGOT, *BOHEME DU ROUGENET*
- GAMMA DU TREVoux**, 107, 264  
QUINOTO BOIS MARGOT, *KLARINE VULPUS*
- GAMMA DU VANDA**, 142, 277  
WINDOWS VH COSTERSVELD (BE), *LEYDIE DU TERRAL*
- GAMMA JO**, 131, 387  
UPSILON, *QHERMES ST LOISE*
- GAMME DE PUYCHETY**, 107, 174  
QUINTUS D'09 (BE), *CALINKA DE PUY-CHETY*
- GAMME DU GERY**, 55, 436  
ILVIEN DES MIELLES, *SAMBA D'ASTREE*
- GAMNESS DES ILES**, 144, 319  
ZZ TOP (NL), *NARCISSE DU MANOIR*
- GAMONE VIX**, 88, 366  
OGRION DES CHAMPS, *PEBLUE DU PAS*
- GAMORA D'ALAN**, 69, 374  
L'ARC DE TRIOMPHE (DE), *PIN UP DE L'ILL*
- GAMORA DE SEZILLES**, 123, 398  
TOBAGO CHEVRIER, *QUELLE STAR V POTTELBERG (BE)*
- GAMORA DES ARBOUSIERS**, 19, 282  
CANTURO (DE), *LOMBEKE BONTANDERIE*
- GAMYA DE CRANN**, 19, 237  
CANTURO (DE), *JAMYA AR PARK*
- GAMZELLE STE HERMELLE**, 134, 187  
VAGABOND DE LA POMME (BE), *DAMZELLE STE HERMELLE*
- GAN'JA L'EPINETTE**, 82, 244  
NERVOSO, *JOLLY STAR*
- GANA DE BARMONT**, 123, 272  
TOBAGO CHEVRIER, *LAPHELIE D'HEURTELOUP*
- GANACHE D'ESPOIR**, 41, 318  
EROTICBLUS MONTOIS, *NANOU D'ESPOIR*
- GANACHE DE RIVERLAND**, 134, 178  
VAGABOND DE LA POMME (BE), *CASTELLA DE RIVERLAND*
- GANACHE DU LAVOIR**, 7, 155  
APACHE D'ADRIERS, *ANNA LA GRANDA (NL)*

- GANACHE DU MONT D'OR**, 128, 364  
ULHAN DU TEMPLE, *PAS TOUCH ENVER-BONNE*
- GANACHE DU SEY**, 102, 345  
QUERLYBET HERO (BE), *OLYMPE DE CAVERIE*
- GANACHE STE HERMELLE**, 41, 372  
ERAS STE HERMELLE (BE), *PHYLISSE STE HERMELLE (BE)*
- GANADOR D'ETOILE**, 140, 386  
VOLNAY DU BOISDEVILLE, *QANDICE D'ETOILE*
- GANADOR DE PILLIERE**, 57, 325  
ISGARD (DE), *NIAGARA GRANDBOIS*
- GANAKA DU CAREME**, 56, 318  
IOWA (NL), *NANA MAIL*
- GANATHAN DIXTIE**, 63, 298  
KANNAN (NL), *MAYA DES CHAMPS*
- GANCHO DE LA MOTTE (BE)**, 63, 425  
KANNAN (NL), *ROMA DE LA MOTTE*
- GANDALF CHATELIER**, 15, 169  
BORIS (BE), *BOBERELLA CHATELIER*
- GANDALF D'HETIMBET**, 131, 151  
UP TO YOU, *ALOHA D'HETIMBET*
- GANDALF DE CLAMENS**, 96, 431  
PRESIDENT (NL), *ROYAL ESCORT CLAMENS*
- GANDALF DE L'ORLE**, 88, 411  
OGANO SITTE (BE), *RAFINEE D'AMOUR*
- GANDALF DES BRULIS**, 57, 285  
JADIS DE TOSCANE, *LOYALE DE COEUR*
- GANDALF DES FEES**, 67, 386  
LABRADOR DE BREKKA, *QAY DES BRUMES TOP*
- GANDALF DU BEC**, 134, 246  
VAGABOND DE LA POMME (BE), *JOY DU BEC*
- GANDALF DU LOC'H**, 20, 250  
CAP KENNEDY (DE), *KACHOU DU LOC'H*
- GANDALF MERZE**, 113, 155  
ROMEO DE VILLARET, *ANTIDOTE MERZE*
- GANDALF MOUCHE**, 92, 226  
OSIRIS D'ORION, *INEDY MOUCHE*
- GANDALF RUMEL**, 63, 468  
KANNAN (NL), *TOP TEN RUMEL*
- GANDALF TEMPLIERS**, 4, 456  
ADZARO DE L'ABBAYE, *TAIGA'BEL*
- GANDHALI DE MAHA**, 47, 291  
GALOPIN DU BIOLAY, *MAHA VITAS*
- GANDHARA DE HUS**, 63, 168  
KANNAN (NL), *BIKINI DE HUS*
- GANDHARA SAINTE BARBE**, 118, 438  
SOLIMAN (DE), *SAVANNE (NL)*
- GANDHI**, 26, 405  
CONTENDRO (DE), *QUININE D'ARTEMIS*
- GANDHI CATINIERE**, 123, 361  
TIP TOP DE LA RONELLE, *PALEA TONIC*
- GANDHI COEUR VOLANT**, 125, 388  
TRESOR MAIL, *QRAQUANTE DE PLEVILLE*
- GANDHI D'AUBIGNY**, 134, 460  
VAGABOND DE LA POMME (BE), *TELDAME DE LA NUTRIA (MX)*
- GANDHI DE B'NEVILLE**, 93, 339  
OTHELLO DU PHARE, *OCEANE DE B'NEVILLE*
- GANDHI DE BEAUFOR**, 33, 162  
DIAMANT DE SEMILLY, *BAILA DE BEAUFOR*
- GANDHI DE LA CHASSE**, 21, 270  
CARINJO (DE), *LADY DE LA CHASSE*
- GANDHI DE LYR**, 78, 185  
MONTENDER (NL), *CORLANA DE LYR*
- GANDHI DE MAILTRI**, 128, 244  
ULMAR MAIL, *JOLYSTAR DU CAYROU*
- GANDHI DE PILORGES**, 68, 364  
L'AMOUR DU BOIS, *PASIPHAË DE PILORGES*
- GANDHI DE SOLAMA**, 97, 275  
QLASSIC BOIS MARGOT, *LEGENDE DE SOLAMA*
- GANDHI DE SOULAC**, 30, 384  
DARLON VAN DIJKERSHOF (BE), *PSYCHOSE DE SOULAC*
- GANDHI DE TALMA**, 82, 406  
NEGUS DE TALMA, *QUINTA DE PIVOINE*
- GANDHI DELISA**, 78, 503  
MOZART DES HAYETTES (BE), *VIOLINE DE SIVRY*
- GANDHI DES LAURIERS**, 44, 424  
FIDELIO DU THOT, *ROCKETTE HOGUE*
- GANDHI DU CEDRE**, 124, 408  
TORNESCH (NL), *QUIVAS DUCAS*
- GANDHI DU LYS**, 83, 322  
NIAGARA D'ELLE, *NEIGE DE BACON*
- GANDHI DU MAS**, 99, 353  
QUANTUM (DE), *OREE DU HEUP*
- GANDHI DU PARADIS**, 80, 195  
MYLORD CARTHAGO, *ERYNE DU PARADIS Z (BE)*
- GANDHI DU PEUPLIER**, 65, 398  
KIGALI (NL), *QUENELLE DE NORMANDIE*
- GANDHI GARETTE**, 30, 187  
DANDY DU PLAPE, *CYBELLE DE KARIA*
- GANDHI KANN**, 63, 240  
KANNAN (NL), *JENNY D'ESTEL*
- GANDHI LA GARETTE**, 138, 491  
VIGO D'ARSOUILLES (BE), *UTOPIE LA GARETTE*
- GANDHI MANO MANATHIS**, 33, 172  
DIAMANT DE SEMILLY, *BYEKA MANATHIS*
- GANDHI MIROGISE**, 3, 469  
ACANTUS GK (DE), *TOSCANE BELLE MENEË*
- GANDHI PLATIERE**, 33, 449  
DIAMANT DE SEMILLY, *SORIA PLATIERE*
- GANDHI SAVOIE**, 19, 411  
CANTURO (DE), *RAFALE SAVOIE*
- GANDHI ST ANTOINE**, 16, 328  
CAESAR VAN DE HELLE (DE), *NINA DU SIMON*
- GANDHINO DU LOUVRAY**, 100, 466  
QUARNAC DU MESNIL, *TINA DE PONTS*
- GANDHY**, 124, 267  
TOPINAMBOUR (NL), *KYOWA DU BREAU*
- GANDHY DE NANTUEL**, 73, 463  
LUIDAM (NL), *THARA NANTUEL*
- GANDHY DU POMMERET**, 63, 457  
KANNAN (NL), *TALASSA DAMOUR DUBOIS*
- GANDHY PAINBENIT**, 123, 160  
TODT UN PRINCE, *AVANE DU PAINBENIT*
- GANDI DEENNE**, 69, 267  
L'ARC DE TRIOMPHE (DE), *KRYSSALIDE DE MOENS*
- GANDIAMO DU CHENOIS**, 6, 350  
ANDIAMO SEMILLY, *OPALINE DE MAZURE*
- GANDIE DU MARQUET**, 126, 254  
TYCOON D'ARGENCES, *KANDIE DES ETISSES*
- GANDJA D'HERMERANG**, 63, 298  
KANNAN (NL), *MAXIMUM CLAIRE (DE)*
- GANDJA D'LSY**, 70, 457  
LAUTERBACH (DE), *TALISMA DUBISSON*
- GANDJA DE LA LANDE**, 124, 320  
TOSTAKY DE LA LOUE, *NATIVE DU CHATEL*
- GANDJA DE LA MOTTE**, 52, 454  
HOOLIGAN DE ROSYL, *SYCHEM DU MOULIN*
- GANDJA DE RICHEMONT**, 36, 187  
DON JUAN DE HUS (NL), *DAMIA (DK)*
- GANDJA DES SUREAUX**, 60, 386  
JOERIS (NL), *QELEBELLAVY D'ABBETOT*
- GANDJA LONGANE**, 140, 505  
VIVALDI DU SEIGNEUR (BE), *VOLGA DE LAUME*
- GANDOLPHIN**, 142, 199  
WINDOWS VH COSTERSVELD (BE), *FETICHE VANT'EIGENLO (BE)*
- GANDOR DU FIEF**, 131, 407  
UPSILON, *QUIRLIE DU FIEF*
- GANDRIA DU THOT**, 58, 498  
JAH'S DIAMANT (BE), *VENUSIA DU GISORS*
- GANDROKANN FONTENILLE**, 63, 266  
KANNAN (NL), *KORRIGANE MAIL*
- GANDY**, 120, 339  
SUPER KRACK (BE), *OCEANE DES IBIS*
- GANDY D'EREVAN**, 77, 263  
MIGHTY MAGIC (DE), *KISS ME D'EREVAN*
- GANDY DE L'ABBAYE**, 4, 488  
ADZARO DE L'ABBAYE, *URIALE DE KEOS*
- GANESH D'YL**, 20, 351  
CAP KENNEDY (DE), *OPIUM DE LEAF*
- GANESH DE LA VIOLE**, 88, 323  
OGANO SITTE (BE), *NEMESIS DE LA VIOLE*
- GANESH DE TATIHO**, 19, 446  
CANTURO (DE), *SIVA DE TATIHO*
- GANESH DES GRANGES**, 26, 449  
CONSUL DL VIE Z (BE), *SOTTISE DES GRANGES*
- GANESH DU BODERY**, 23, 390  
CHACCO ROUGE (DE), *QUALIFA*
- GANESH DU VERLIN**, 13, 205  
BELUGA DE FOLIE, *GINETTA DE VAUT*
- GANESH EDB**, 123, 194  
TOBAGO CHEVRIER, *EBEL (NL)*
- GANESH OF PEPS**, 90, 368  
OLIVI (NL), *PEPSILLY*
- GANESH ROSE**, 86, 257  
NORTON D'EOLE, *KASSY COTENCIE*
- GANESHA TUILIERE**, 63, 333  
KANNAN (NL), *NORMANDIE DES JONCS*
- GANG OF NEW YORK**, 100, 180  
QUARNAC DU MESNIL, *CHA CHA MARGARITA*
- GANG STAR DE MU**, 121, 311  
TENAREZE, *MULTIPASS DE FORGE*
- GANGA DE BONVAUX**, 54, 469  
IDEAL DE LA LOGE, *TOSCANE DE CHAMPLOUE*
- GANGA MANCIAISE**, 88, 156  
OGRION DES CHAMPS, *APPY ARDENTE*
- GANGAPURNA DELA MEIJE**, 76, 154  
MARLOU DES ETISSES, *ANAPURNA DE LA MEIJE*
- GANGE DE JUBO**, 139, 281  
VIKING D'LA ROUSSERIE, *LIXIA DES CHARMES*
- GANGEA DE L'ILE**, 63, 401  
KANNAN (NL), *QUETSCHÉ DE L'ILE*
- GANGES LOCA**, 25, 404  
CON AIR (DE), *QUIMBAYA DE BLOYE*
- GANGNAM STYLE LILI**, 98, 253  
QUANSAS DES IVERNONS, *KAMELIA J'AC*
- GANGSTA D'ELOGE**, 87, 225  
NUMBER ONE D'ISO, *IMPOSTURE*
- GANGSTA DE L'AUNAY**, 63, 301  
KANNAN (NL), *MELODIE DE L'AUNAY*
- GANGSTA'S DE MOS**, 131, 373  
UP TO YOU, *PICHNETTE DE MOS*



**GANGSTER**, 142, 506  
WINDOWS VH COSTERSVELD (BE),  
WABRESSE M (NL)

**GANGSTER D'EUFEL**, 80, 408  
MYLORD CARTHAGO, *QUITVA HOY*

**GANGSTER D'ELLE**, 9, 307  
ASCOT DES IFS, *MISS D'ELLE*

**GANGSTER D'EMM**, 3, 263  
ACANTUS GK (DE), *KISBA D'ELLE*

**GANGSTER D'IVRAIE**, 87, 207  
NUMBER ONE D'ISO, *GOLDY DE BEAU-  
CAINE*

**GANGSTER DANFER**, 5, 321  
ALDO DU PLESSIS, *NEBRA DE BLONDEL*

**GANGSTER DE BEAUFOR**, 33, 477  
DIAMANT DE SEMILLY, *ULA DE BEAUFOR*

**GANGSTER DE LA BRIDE**, 82, 409  
NERVOSO, *QUOCCAINE DE LA BRIDE*

**GANGSTER DE LA CENSE**, 134, 382  
VAGABOND DE LA POMME (BE), *PRINCESSE  
DU REVERDY*

**GANGSTER DE LA ROOME**, 134, 215  
VAGABOND DE LA POMME (BE), *HERMINE  
DE VERY*

**GANGSTER DE LA SARDA**, 26, 500  
CONTENDRO (DE), *VICKY DE LA SARDA*

**GANGSTER DE LINA**, 138, 177  
VIGO D'ARSOUILLES (BE), *CASALLINA DEN-  
FER (DE)*

**GANGSTER DE LONGCHAMPS (BE)**, 92  
ORLANDO (BE)

**GANGSTER DE MONS**, 90, 219  
OPEN UP SEMILLY, *IADINE DU ST ESPRIT*

**GANGSTER DE TURAN**, 63, 479  
KANNAN (NL), *ULULU*

**GANGSTER DES CHARMES**, 83, 508  
NEWTON DE KREISKER, *ZUNINA (NL)*

**GANGSTER DES FLAGUES**, 142, 478  
WINDOWS VH COSTERSVELD (BE), *ULTI-  
MATE DES FLAGUES*

**GANGSTER DES LILAS**, 33, 370  
DIAMANT DE SEMILLY, *PERLE FINE DU  
VAL*

**GANGSTER DES RONDETS**, 26, 175  
CONTENDRO (DE), *CANAILLE DES RON-  
DETS*

**GANGSTER DES VIGNES**, 119, 155  
SUNDAY DE RIVERLAND, *APPLE PIE GIBAY*

**GANGSTER DU LOIR**, 58, 445  
JAGUAR MAIL, *SIRIANA DE BUISSY*

**GANGSTER DU VILLON**, 80, 394  
NABAB DE REVE (BE), *QUEDIE DES ETISSES*

**GANGSTER GEM**, 9, 479  
ASCOT DES IFS, *ULTRAMARINE GEM*

**GANGSTER GOLLERIE**, 69, 259  
L'ARC DE TRIOMPHE (DE), *KENIENNE DU  
PARC*

**GANGSTER MERZE**, 83, 230  
NEWTON DE KREISKER, *ISIANE DE LA  
SOURCE*

**GANGSTER MONTDESIR**, 63, 192  
KANNAN (NL), *DOHA DU TER*

**GANGSTER MONTGOTHIER**, 80, 259  
MYLORD CARTHAGO, *KELLY MONT-  
GOTHIER*

**GANGSTER PINK**, 19, 393  
CANTURO (DE), *QUASIA DE VESGRE*

**GANGSTER RAMPIGNON**, 124, 250  
TORNESCH (NL), *KAHIMA HOGUE*

**GANIMEDE DE BELLE**, 53, 271  
HOSTENS DE BEL, *LAGAZO DE BELLE*

**GANJA D'AIROLLE**, 121, 274  
TENAREZE, *LAURADA DU CHATEAU*

**GANJA D'YVMANE**, 132, 508  
URANO DE CARTIGNY, *ZELDA F (CH)*

**GANJA DE MARNIERE**, 96, 334  
PRESIDENT (NL), *NOURA DES CHARMES*

**GANJA DE MARS**, 35, 147  
DOLLAR DELA PIERRE, *ABSINTHE DE  
MARS*

**GANJA DREAMS**, 138, 189  
VIGO D'ARSOUILLES (BE), *DEAR LADY DU  
HOUSOIT (BE)*

**GANJA DU LANDIN**, 96, 180  
POMAR DU MESNIL, *CHATELAINE DU LAN-  
DIN*

**GANJA DU PUY**, 107, 420  
QUINOTO BOIS MARGOT, *RHEA DU PUY*

**GANMEE DE MEDAVY**, 21, 363  
CARDERO (DE), *PAOLINE DES LOGES*

**GANNA**, 63, 286  
KANNAN (NL), *LUMIR*

**GANNAN D'ARIZE**, 63, 288  
KANNAN (NL), *LYS DES FONTANELLES*

**GANNAN DE LA LUCE**, 63, 498  
KANNAN (NL), *VENUS DU VILPION*

**GANNAN DU LARIS**, 63, 181  
KANNAN (NL), *CHAUSSETTE (IT)*

**GANON DES CAILLOTES**, 78, 369  
MONTENDER (NL), *PERLE DES ROQUES*

**GANTURA**, 19, 487  
CANTURO (DE), *URBELIA*

**GANTURA DE BLONDEL**, 19, 299  
CANTURO (DE), *MEDRANIE BLONDEL*

**GANTURA ROUGE**, 19, 429  
CANTURO (DE), *ROUGE RUBIS*

**GANTURO DE BLONDEL**, 19, 299  
CANTURO (DE), *MEDRANIE BLONDEL*

**GANTY DES ISLOTS**, 23, 404  
CHECKDAM DU GIVRE, *QUINA DES ISLOTS*

**GANYMEDE DE CHASSAGNE**, 33, 427  
DIAMANT DE SEMILLY, *ROSALIND DES  
ROIS*

**GANYMEDE DE FELINES**, 22, 186  
CARUSSO LS (MX), *COTICE DE FELINES*

**GANYMEDE DE LA PLAGNE**, 134, 302  
UTRILLO VD HEFFINCK (BE), *MERCURE DE  
PLAGNE*

**GAO DE GREE**, 33, 427  
DIAMANT DE SEMILLY, *ROSAMARIA DE  
GREE*

**GAO DES ETAINS**, 19, 294  
CANTURO (DE), *MANDINA (DE)*

**GAO DU BLONDEL**, 3, 380  
ACANTUS GK (DE), *PRECIEUSE DU BLON-  
DEL*

**GAO NANTUEL**, 88, 344  
OGRION DES CHAMPS, *OLITA DE LA LUTH*

**GAODI D'ETAIN**, 63, 154  
KANNAN (NL), *ANGELA DE KREISKER*

**GAODI DE FARJONNIERE**, 119, 370  
STORMY DE SIVRY, *PERLE NOIRE DU NIZY*

**GAODINE DE JAUZIF**, 130, 222  
UNTOUCHABLE (NL), *IDYLLE DE MON-  
LIOUX*

**GAOU DE LA MARQUE**, 15, 475  
BRANTZAU, *UDINE DE CLAIDS*

**GAOYAO DU NEVEZ**, 99, 482  
QUANTUM (DE), *UNE PERLE DU NEVEZ*

**GAP DE MERE**, 22, 287  
CATAPULT DU VENTEL (DE), *LUTECE DE  
MERE*

**GAP DE ROQUELINE**, 70, 469  
LAUTERBACH (DE), *TOSCANE D'ARGOUGES*

**GAP DU ROUET**, 26, 165  
CONTENDRO (DE), *BEAUTE DE ROUET*

**GAP HORN DU RONDEAU**, 78, 250  
MONTENDER (NL), *KADRYENE DU RON-  
DEAU*

**GAP ZANE DU RONDEAU**, 19, 504  
CANTURO (DE), *VITEHAUT DU RONDEAU*

**GAPACHE D'ADRIERS**, 7  
APACHE D'ADRIERS

**GARAIBI DE LA BLANCHE**, 14, 480  
BOLAT STE HERMELLE, *UMOURE DE SAM*

**GARAMIAN**, 131, 460  
UP TO YOU, *TENDRESSE DES QUARTS*

**GARANCE D'ALIOPHE**, 134, 471  
VAGABOND DE LA POMME (BE), *TOURTE-  
RELLE D'ELLE*

**GARANCE D'ANTILLY**, 33, 406  
DIAMANT DE SEMILLY, *QUINTETTE D'AN-  
TILLY*

**GARANCE D'ARGONNE**, 39, 347  
ELDORADO DE HUS (NL), *ONDIOLINE DU  
SYRE*

**GARANCE D'AVALLONE**, 25, 174  
CON AIR (DE), *CAMBERRY (CH)*

**GARANCE D'ELLE**, 48, 484  
GIOVANI DE LA POMME (BE), *UNIE D'ELLE*

**GARANCE DE BARBEREAU**, 45, 214  
FOLAMOUR DU BOIS, *HELISA DE LARRUE*

**GARANCE DE BRUZ**, 143, 438  
ZWIEP DES FONTAINES (NL), *SATINKE DES  
FONTAINES*

**GARANCE DE FRESNE**, 129, 502  
ULTIMO VAN TER MOUDE (BE), *VIOLETTE  
DU ROCHER*

**GARANCE DE KERDOUR**, 21, 270  
CARDERO (DE), *LADY DE TOULGOAT*

**GARANCE DE L'HORNE**, 19, 354  
CANTURO (DE), *ORIS DE BARACHY*

**GARANCE DE LA LOGE**, 63, 254  
KANNAN (NL), *KANABIS DE LA LOGE*

**GARANCE DE LA MURE**, 80, 177  
MYLORD CARTHAGO, *CARMEN (DE)*

**GARANCE DE MIJOVI**, 59, 164  
JEFF D'OR, *BARYNIA AR PARK*

**GARANCE DE TERLONG**, 141, 357  
VOYAGEUR OF LULU, *OSIRIS DE TERLONG*

**GARANCE DE VAINS**, 33, 172  
DIAMANT DE SEMILLY, *BYZANCE DE VAINS*

**GARANCE DE VIZY**, 142, 281  
WINDOWS VH COSTERSVELD (BE), *LLIONA  
DE VIZY*

**GARANCE DES PRES ROY**, 118, 240  
SPIRIT OF SEMILLY, *JENNIE*

**GARANCE DEVA**, 13, 269  
BELLA BALOUBET (DE), *LABELDEVA*

**GARANCE DU CHANOIS**, 23, 333  
CHACCO ROUGE (DE), *NOUBA DU CHANOIS*

**GARANCE DU MARAIS**, 82, 149  
NEGUS DE TALMA, *AL NOBLE*

**GARANCE DU NOYER**, 137, 371  
VERFAUT D'HELBY, *PHEDRE DE L'HODEZ  
(BE)*

**GARANCE DU PARADIS**, 122, 197  
THUNDER VAN DE ZUUTHOEVE (BE), *EVI-  
DENCE DU PARADIS Z*

**GARANCE DU RANDAL**, 126, 296  
TRIOMPHE DE MUZE (BE), *MASCARA AMOR*

**GARANCE DU VENT**, 33, 398  
DIAMANT DE SEMILLY, *QUELOHA DE MAI*

**GARANCE DU VERT**, 131, 321  
UP TO YOU, *NEBKA DU VERT*

- GARANÇE DU VOUGE**, 51, 462  
HERALD (DE), *THAIS D'HERBAGE*
- GARANÇE HOY**, 72, 394  
LITCHI HOY, *QUE BELLA HOY*
- GARANÇE IDEALE**, 33, 350  
DIAMANT DE SEMILLY, *OPALINE DES HAYETTES*
- GARANÇE LA GARETTE**, 78, 300  
MONTENDER (NL), *MELBA DE LA JOURLAIS*
- GARANÇE LA TOUR VIDAL**, 42, 184  
EXCALIBUR DELA TOUR VIDAL (BE), *COMTESSE DE LA TOUR VIDAL (BE)*
- GARANÇE'DAN**, 54, 253  
IDALGO DES BOIS, *KAMELIA DAN*
- GARATINA DE LEVAUX**, 87, 459  
NUMBER ONE D'ISO, *TARATINA DE LA POMME*
- GARAVOU**, 57, 181  
JAC POTES (DE), *CHIPIE DE ROCHE*
- GARAZI DE TOULOS**, 9, 332  
ARPEGE PIERREVILLE, *NORMA DE LUTI*
- GARBAN STE HERMELE**, 41, 324  
ERAS STE HERMELE (BE), *NERVA DE STE HERMELE (BE)*
- GARBO DE HUS**, 120, 173  
TANGELO VAN DE ZUUTHOEVE (BE), *CAFE CREME (LU)*
- GARBO DU CHENE SUE**, 118, 224  
SOLIMAN (DE), *IMAGE II*
- GARCON MANQUE DU RIOL**, 134, 448  
VAGABOND DE LA POMME (BE), *SORAYA DU MESNIL*
- GARCON SAUGETS**, 88, 507  
OGRION DES CHAMPS, *WINNY (BE)*
- GARD AU GORILLE**, 95, 455  
PEZETAS DU ROUET, *T NIEWMOEDS THIRANTA (NL)*
- GARDAIA**, 110, 283  
REBOZO LA SILLA (MX), *LORICA*
- GARDAVOU DE RANGEVAL**, 63, 330  
KANNAN (NL), *NOEMIE DE L'OTHAIN (BE)*
- GARDAVUE D'OREPERE**, 26, 408  
CONTENDRO (DE), *QUITOUNE DE BUSSY*
- GARDE A VOUS DENOUCHE**, 22, 461  
CATAPULT DU VENDEL (DE), *TENESSIE D'ELBEE*
- GARDE A VUE O SAUGETS**, 109, 289  
QUOOL DU BOIS MARGOT, *MACKENZY DE MOREL*
- GARDE DES RUETTES**, 54, 493  
HYM D'ISIGNY, *VALSE AUX RUETTES*
- GARDE MOI**, 67, 325  
KRAQUE BOOM, *NIALA*
- GARDE ROYAL**, 112, 166  
ROCCOSSIFRED, *BELUGA ROYAL D FLOTS*
- GARDEN LABRAME**, 56, 482  
INDY STAR, *UNE NUIT D'LA BRAME*
- GARDEN MONTMOUTH**, 7  
APACHE D'ADRIERS
- GARDEN PARTY DE LEDEN**, 98, 466  
QUALITY TOUCH (DE), *TINKABELL MAIL*
- GARDEN'S GIRL ZENITH**, 9, 400  
ARMITAGES BOY (DE), *QUEST DU CHENE*
- GARDENE DU PLESSIS**, 117  
SOIR D'AVRIL V
- GARDENE DU TERTRE**, 134, 203  
VAGABOND DE LA POMME (BE), *GARDENE DU PLESSIS*
- GARDENIA D'AUROIS**, 50, 363  
HARDI DU MANOIR, *PAQUERETTE DES MONTS*
- GARDENIA D'OUILLY**, 33, 247  
DIAMANT DE SEMILLY, *JUBILEE D'OUILLY*
- GARDENIA DE BARBEREAU**, 45, 228  
FOLAMOUR DU BOIS, *IRIS DE CASTELNAU*
- GARDENIA DE L'ELFE**, 116  
SHOGOUN II
- GARDENIA DU LOZON**, 123, 295  
TOBAGO CHEVRIER, *MARITIME DU LOZON*
- GARDIEN DE BARNEVIL**, 73, 479  
LUCCIANNO, *ULTIME DE BARNEVIL*
- GARDIENNE DU LYS**, 11, 231  
BALKO D'ELLE, *ITALIENNE DU LYS*
- GARE A ELLE**, 13  
BAYARD D'ELLE
- GARE A LUI**, 112, 403  
ROCK'N ROLL SEMILLY, *QUILOA D'EPIC*
- GAREFIELD DE LARA**, 40, 407  
EPSOM GESMERAY, *QUIRIELLE DE LARA*
- GARENA DGP**, 9, 333  
ARMITAGES BOY (DE), *NOUBA DEMARS*
- GARENCE DE L'ABBAYE**, 123, 355  
TOP GUN SEMILLY, *ORLANE DE L'ABBAYE*
- GARENCE DE PADOUE**, 97, 388  
QLASSIC BOIS MARGOT, *QONSTANCE DE PADOUE*
- GARENCE DES BOCHARDS**, 20, 471  
CAP KENNEDY (DE), *TOULONE UNE PRINCE*
- GARENCE M'AUREA**, 92, 168  
ORLANDO (BE), *BLANDICE M'AUREA*
- GARETH DE BLONDEL**, 9, 193  
ASCOT DES IFS, *DREAM DE BLONDEL*
- GARETH DE ST PRIEST**, 46, 500  
FOR PLEASURE (DE), *VICE VERSA GARETTE*
- GARETINO LA GRAVETTE**, 23, 277  
CHACCO ROUGE (DE), *LIBERTINA*
- GARFIELD BOISJOLI**, 82, 295  
NERVOSO, *MARINA DE SCHRAMM*
- GARFIELD DE LA CENSE**, 33, 428  
DIAMANT DE SEMILLY, *ROSE ROUGE DU LOZON*
- GARFIELD DE LEVAUX**, 138, 454  
VIGO D'ARSOUILLES (BE), *SYBELLE GRAVIERE*
- GARFIELD DU PRE**, 38, 276  
EFLE DE B'NEVILLE, *LEGENDE DU PRE*
- GARFIELD L E T**, 18, 376  
CANABIS Z (DE), *PLANETE DE TOM*
- GARFIELD MAGUISE**, 132, 375  
URANO DE CARTIGNY, *PIVOINE D'ARGENT*
- GARFUNKEL D'ARGONNE**, 80, 444  
MYLORD CARTHAGO, *SIMONE D'ARGONNE*
- GARGANTUA DE ST LEU**, 63, 362  
KANNAN (NL), *PANDORA DE ST LEU*
- GARGANTUA DES ESSARTS**, 125, 416  
TRESOR MAIL, *REGLISSE DES ESSARTS*
- GARGONNE D'ELLE**, 135, 282  
VALEUR D'ELLE, *LOLA DE PARIS*
- GARIBALDI DE KERSER**, 130, 400  
UNGARO (DE), *QUESTION DE KERSER*
- GARIBALDO DU TREFLE**, 26, 207  
CONTENDRO (DE), *GLAXIE DU CERISIER*
- GARIGUETTE DE BEAUVOIR**, 88, 324  
OGANO SITTE (BE), *NEPTUNE D'EN HAUT*
- GARIGUETTE DE GRANDRY**, 70, 433  
LAUTERBACH (DE), *RYKIEL DE GRANDRY*
- GARIGUETTE DE KERMOR**, 78, 290  
MONTENDER (NL), *MADONA DE LOCHRIST*
- GARIGUETTE DE SIJU**, 132, 214  
URANO DE CARTIGNY, *HERBE DE BNEVILLE*
- GARIGUETTE POLKA**, 71, 242  
LEPRINCE DES BOIS, *JINI DE LA COUR*
- GARIGUETTE RIVERLAND**, 69, 334  
L'ARC DE TRIOMPHE (DE), *NOUMBA TAME*
- GARINCO VAN DE LIJNSAERD (BE)**, 24  
CLINTON (DE)
- GARINJO DUB'S**, 127, 153  
UDSON DE JAUZIF, *AMERICA BOIS MARGOT (BE)*
- GARITCHOU DE LANDELO**, 33, 415  
DIAMANT DE SEMILLY, *REELLE DU PUY*
- GARKO MAJELO ROCHE**, 8, 156  
ARKO (DE), *ARIA MAJELO ROCHE*
- GARLIC DE LA NAGEZ**, 98, 405  
QUAMIKASE DES FORETS, *QUINETTE DU CORNET*
- GARLIC KERVEC**, 26, 183  
CONTENDRO (DE), *COCO GIRL KERVEC*
- GARLONE D'ELLE**, 128, 275  
ULPIEN D'ELLE, *LEDA DE CARTIGNY*
- GARNEE**, 33, 323  
DIAMANT DE SEMILLY, *NELLYPSO DES HORTS*
- GARNEMENT ST GERMAIN**, 69, 156  
L'ARC DE TRIOMPHE (DE), *APRIL DE NEUVILLE*
- GARONNA DE SIJU**, 70, 344  
LAUTERBACH (DE), *OLGA DES VAUX*
- GARONNE DE SOMOAS**, 77, 448  
MESSIRE ARDENT, *SORAYA DE LA GRANVILLE*
- GARONNE DE TALMA**, 8, 256  
ARLEM ANDALOU, *KARLA DE TOSCANE*
- GARONNE DES HALAIS**, 101, 315  
QUATERBOLD DU PAYROL (DE), *NAEVA DE SAINT VENANT*
- GAROROCK DE GRIMA**, 112, 191  
ROCK'N ROLL SEMILLY, *DIVINE MOON*
- GAROROCK DU FLEUVE**, 124, 312  
TOSTAKY DE LA LOUE, *MUSE DU TOURTEL*
- GAROSS D'EAU GRENOU**, 9, 439  
ASCOT DES IFS, *SCIANE D'EAU GRENOU*
- GAROTA DE IPANEMA MC**, 81, 411  
NARTAGO, *RADJA DE LAUBRY (BE)*
- GAROU D'ARGOUES**, 63, 412  
KANNAN (NL), *RAICHA D'ARGOUES*
- GAROU DE BLONDEL**, 131, 295  
UP TO YOU, *MAPIERRE DE BLONDEL*
- GAROU DE VIE**, 33, 382  
DIAMANT DE SEMILLY, *PRINCESSE PIRONNIERE*
- GAROU DE WEPPEPES**, 87, 284  
NUMERO UNO (NL), *LOTUS DU NORD*
- GAROU DES BICHES**, 96, 401  
PRESIDENT (NL), *QUETSCHER DE LA VALLEE*
- GAROU DES CHAMPS**, 30, 487  
DANDY DU PLAPE, *URFEE DES CHAMPS*
- GAROU DU GONDOR**, 26, 327  
CONTENDRO (DE), *NIKYTA D'ELLE*
- GAROU DU HARAUD**, 75, 222  
MALOUBET DE PLEVILLE, *IDYLLE ANDALOUSE*
- GAROU DU PRE**, 38, 301  
EFLE DE B'NEVILLE, *MELODIE DU PRE*
- GAROU UN PRINCE**, 8, 481  
ARKO (DE), *UNANIME UNE PRINCE*
- GARRIGE VALLIERES**, 83, 438  
NICK DELAUNAY, *SAVEUR DE SIENNE*
- GARRY**, 88, 225  
OGANO SITTE (BE), *INCARTADE II*
- GARRY D'ARMOR**, 36, 350  
DON JUAN DE HUS (NL), *OPALINE DES FEERIES*

**GARRY DES TOURELLES**, 44, 335  
FLIPPER D'ELLE, *NUANCE DES TOURELLES*

**GARRYPIERRE**, 58, 471  
JARNAC, *TOURNEPIERRE*

**GARRYSON D'AUROIS**, 127, 213  
UBERGRAAF D (BE), *HELENA D'AUROIS*

**GARS DES IFS**, 137  
VERDI

**GARS LOUBET**, 13, 417  
BELLA BALOUBET (DE), *REKA DE LA ROSE*

**GARY DE BEAUFOR**, 33, 249  
DIAMANT DE SEMILLY, *K NOSTRA (DE)*

**GARY DE BREKKA**, 142, 166  
WINDOWS VH COSTERSVELD (BE), *BELLA D'LA ROUSSERIE*

**GARY DE CERISY**, 131, 497  
UP TO YOU, *VENUE DE CERISY*

**GARY DE COURCEL**, 33, 265  
DIAMANT DE SEMILLY, *KOLEA DU CHATEAU*

**GARY DE VERNAY**, 3, 212  
ACANTUS GK (DE), *HAUTESSE DES ARVALI*

**GARY DES CHENES**, 7, 178  
ANDIAMO SEMILLY, *CASSANDRA DU SART Z*

**GARY DU GRIZZLY**, 128, 235  
ULMAR MAIL, *JAINA DE LA LOCHERE*

**GARY DU THEILLET**, 129, 150  
UN DIAMANT DES FORETS, *ALERIA DU THEILLET*

**GARY GRANT**, 133, 422  
UTAH VAN DE ROCK, *RITOURNELLE LATOUR (DE)*

**GARYWHITE DE KERGLENN**, 65, 193  
KIGALI (NL), *DULCINEE DE KERGLENN*

**GASALL DU LYS**, 22, 424  
CASALL DE FUYSSIEUX Z (BE), *RIVONA DU LYS*

**GASALT MAJUSCULE**, 132, 187  
URANO DE CARTIGNY, *CYCLOPEE D'ANA*

**GASBY DE KERGLENN**, 142, 487  
WINDOWS VH COSTERSVELD (BE), *URCILE DE KERGLENN*

**GASBY JUMP**, 123, 186  
TOBAGO CHEVRIER, *COSETE DU DOMAINE Z (BE)*

**GASCO DES PRES**, 134, 162  
VAGABOND DE LA POMME (BE), *BAICKA DE HUS*

**GASCON DE LA SAPAIE**, 87, 328  
OBERON DE SAPAIE, *NINON DE LA SAPAIE*

**GASCOT DE MIRABEAU**, 65, 465  
KHAN DES GREZ, *TICKA*

**GASH**, 27, 346  
CONTROE (DE), *OLYMPIE D'AMOUR*

**GASPACHO D'EMERAUDE**, 142, 458  
WINDOWS VH COSTERSVELD (BE), *TAPASS*

**GASPAR**, 88, 157  
OGRION DES CHAMPS, *ARIEL SOURDINE*

**GASPAR DE ROULARD**, 71, 228  
LE GALANT, *IRENE (BE)*

**GASPAR DE ROX**, 84, 392  
NINIO DE ROX, *QUAMRA DE ROX*

**GASPAR ELSPEC**, 21, 389  
CARDERO (DE), *QUADRILLE DE RAMPAN*

**GASPAR GRAVELOTTE**, 28, 198  
CRUSADOR (DE), *FELLONE*

**GASPAR LA BOHEME**, 142, 466  
WINDOWS VH COSTERSVELD (BE), *TINA LA BOHEME*

**GASPAR MAIL**, 33, 423  
DIAMANT DE SEMILLY, *RIVIERA MAIL*

**GASPARD D'ENEM**, 64, 502  
KAPITOL D'ARGONNE, *VIOLETTE DU JOUG*

**GASPARD DE BAUSSY**, 112, 257  
ROCK'N ROLL SEMILLY, *KAT MOUSSE*

**GASPARD DE GOUEY**, 132, 219  
URANO DE CARTIGNY, *HYRIS DU MONTOIS*

**GASPARD DE LA MELJE**, 76, 175  
MARLOU DES ETISSES, *CANDIDA 17 (DE)*

**GASPARD DE NERON**, 69, 309  
L'ARC DE TRIOMPHE (DE), *MISS PORTERON*

**GASPARD DE PRIEZ**, 96, 461  
PRESIDENT (NL), *TENTATION DE PRIEZ*

**GASPARD DE VESQUERIE**, 134, 391  
VAGABOND DE LA POMME (BE), *QUALMA DE VESQUERIE*

**GASPARD DES CHAMPS**, 88, 162  
OGRION DES CHAMPS, *BAHIA DES CHAMPS*

**GASPARD DES FALAISES**, 127, 489  
TZIGANO MASSUERE, *URONNE DES FALAISES*

**GASPARD DU CLION**, 69, 174  
L'ARC DE TRIOMPHE (DE), *CALINE DU CLION*

**GASPARD FANTELE**, 40, 211  
EPSOM GESMERAY, *HARMONIE BONFOSSE*

**GASPARD MERZE**, 128, 494  
ULTIMATUM MERZE, *VANESSE MERZE*

**GASPER DES QUATRE M**, 19, 441  
CANTURO (DE), *SERENADE A LA COUR*

**GASPER DU SALVERT**, 77, 399  
MIGHTY MAGIC (DE), *QUENOTTE DU SALVERT*

**GASPER GOLLERIE**, 135, 258  
VALMY DE LA LANDE, *KELINA DE DIP*

**GASPESE DE LA HARDT**, 51, 364  
HERALD (DE), *PASSOA DU LERCHENBERG*

**GASPESE LANDAI**, 23, 251  
CHECKDAM DU GIVRE, *KALINE DE BELLEVUE*

**GASPI**, 131, 444  
UP TO YOU, *SILENE DE LA MENGUY*

**GASTI VALY**, 10, 254  
ASTI SPUMANTE (DE), *KAMILA DE CARTIGNY*

**GASTON D'AUGE**, 51, 449  
HELLO PIERVILLE, *SORIA D'AUGE*

**GASTON DE PAUMALICE**, 19, 215  
CANTURO (DE), *HERMES DE BAUSSY*

**GASTON DE PRIEZ**, 96, 218  
PRESIDENT (NL), *HOXALINE DE BRASSY*

**GASTON DU LANOT**, 63, 474  
KANNAN (NL), *TYPE TOP DU LANDREAU*

**GASTON DU RIOU**, 93, 490  
PADOCK DU PLESSIS, *UTESSE DU LASNIER*

**GASTON DU TERROIR**, 56, 442  
IOLISCO DE QUINHON, *SHIVA ROUGE*

**GASTOURELLE D'OR**, 78, 321  
MONTENDER (NL), *NAVAJOS D'OR*

**GATAKA DU MONTCEAU**, 124, 187  
TORNESCH (NL), *CYBELE DU MONTCEAU*

**GATCHINA**, 122, 366  
TINO DE NOUVOLIEU, *PEARL MOUSSURE*

**GATCHINA DE LA CENSE**, 124, 168  
TORNESCH (NL), *BLACKPEARL DELA CENSE*

**GATCHINA DES PAPERIES**, 33, 399  
DIAMANT DE SEMILLY, *QUENOTTE DES PAPERIES*

**GATCHINA GRAVELOTTE**, 18, 244  
CANTURANO (DE), *JOLYMOE DU GIEN*

**GATCHINA MAIL**, 33, 442  
DIAMANT DE SEMILLY, *SHEENA MAIL*

**GATEWAY DE LONDE**, 20, 324  
CAP KENNEDY (DE), *NESTCEPAST DE LONDE*

**GATHO LA GOUTELLE**, 128, 176  
ULRIK DE VESQUERIE, *CAPRICIA DE BONCE (DE)*

**GATHY DES ESSARTS**, 125, 356  
TRESOR MAIL, *ORTIE DES ESSARTS*

**GATIE DU BOISPRINCE**, 67, 472  
LABRADOR DE BREKKA, *TRINIDAD DE LAUNAY*

**GATINE DE L'AUBREE**, 19, 159  
CANTURO (DE), *ATYSSE DE L'AUBREE*

**GATINE DE LA FORGE**, 55, 187  
ILVIEN DES MIELLES, *CYBELE DES PRES*

**GATIONNE DES AULNAIES**, 23, 446  
CHACCO ROUGE (DE), *SIXTEEN HEUTIERE*

**GATOU DES PIEUX**, 11, 284  
BALKO D'ELLE, *LOULETTE*

**GATSBY**, 88, 398  
OGRION DES CHAMPS, *QUELLY D'LA ROUSSERIE*

**GATSBY BORNISSOIS**, 19, 233  
CANTURO (DE), *JACETTE CORUBERT*

**GATSBY CAK**, 3, 369  
ACANTUS GK (DE), *PERLE DE LA TAURIE*

**GATSBY D'AMOUR**, 99, 313  
QUANTUM (DE), *MYRCIA D'AMOUR*

**GATSBY D'ARVILLE**, 25, 357  
CON AIR (DE), *OSIRIS D'ARVILLE*

**GATSBY D'ELLE**, 93, 450  
PADOCK DU PLESSIS, *STARLETTE D'ELLE*

**GATSBY D'HONVAULT**, 7, 342  
ANDIAMO SEMILLY, *OHAPPIE D'HONVAULT*

**GATSBY DE BEAUVALLON**, 93, 268  
OUESSANT DE PERHET, *LA BELLE DE JOUR (DE)*

**GATSBY DE BLANCHIZET**, 43, 423  
FIDELIO DU DONJON, *RIVIERE DE BLANCHIZET*

**GATSBY DE BRIXEY**, 110, 234  
REBOZO LA SILLA (MX), *JADE DE BADON*

**GATSBY DE CARMÉ**, 7, 453  
ANDIAMO SEMILLY, *SUZY LUX COOL (IE)*

**GATSBY DE CHARLOTTE**, 132, 164  
UPSILON, *BAZIELLE DU THEILLET*

**GATSBY DE COAT LOCH**, 52, 191  
HERMES D'AUTHIEUX, *DILANDA DE COAT LOCH*

**GATSBY DE FUYSSIEUX**, 118, 374  
STAKKATO (DE), *PIN UP DU RIVAGE*

**GATSBY DE HUS**, 140, 193  
VIVALDI DU SEIGNEUR (BE), *DYNAMO DE HUS*

**GATSBY DE KERIZAC**, 19, 317  
CANTURO (DE), *NAMIBIE DE GEODE*

**GATSBY DE LA CLOSERIE**, 80, 236  
MYLORD CARTHAGO, *JALNA DE RUMILLY*

**GATSBY DE LA CROIX**, 22, 163  
CARUSSO LS (MX), *BALKANE DE LA CROIX*

**GATSBY DE LA LANDE**, 132, 463  
UPSILON, *THALIS DE LA LANDE*

**GATSBY DE LA MONNEROT**, 134, 237  
UTRILLO VD HEFFINCK (BE), *JAMBOREE*

**GATSBY DE LA MOTTE**, 63, 170  
KANNAN (NL), *BOMBINA FONTAINE*

**GATSBY DE LA MUSE**, 39, 407  
ELDORADO DE HUS (NL), *QUIRINA DE GRANLIEU*

**GATSBY DE LA RASSE**, 76, 507  
MARLOU DES ETISSES, *WIDNEY (BE)*



- GATSBY DE LA VAYRIE**, 22, 174  
CATAPULT DU VENTEL (DE), *CALINE VAN DE HERKKANT (BE)*
- GATSBY DE MAY**, 7, 305  
ANDIAMO SEMILLY, *MILONGA DE MAY*
- GATSBY DE MENJO**, 26, 371  
CONTENDRO (DE), *PHEA DE MENJO*
- GATSBY DE PREPINSON**, 63, 446  
KANNAN (NL), *SITELLE DU RICHEMONT*
- GATSBY DE TALMA**, 80, 368  
MYLORD CARTHAGO, *PERINE DU MOULIN*
- GATSBY DEL PALIO**, 96, 292  
PRESIDENT (NL), *MALAYSIA DU LESNE*
- GATSBY DES ARILLES**, 75, 278  
MALITO DE REVE (BE), *LIBERTY DE TARAUD*
- GATSBY DES BALEINES**, 63, 159  
KANNAN (NL), *ATOUCHA VANT ZOR-GVLIET (BE)*
- GATSBY DES EGLANTINES**, 68, 457  
L'AMOUR DU BOIS, *TALIA DU REVERDY*
- GATSBY DES IBIS**, 132, 500  
URANO DE CARTIGNY, *VICKY DES IBIS*
- GATSBY DEUX QUINHON**, 33, 282  
DIAMANT DE SEMILLY, *LONGANE QUINHON*
- GATSBY DIAMOND**, 33, 229  
DIAMANT DE SEMILLY, *IRMA LA DOUCE DU LOUP*
- GATSBY DU BOULOUEE**, 63, 393  
KANNAN (NL), *QUANTA BELLA DU LOZON*
- GATSBY DU FRUITIER**, 83, 404  
NICK DELAUNAY, *QUIMBAYA*
- GATSBY DU GEVAUDAN**, 142, 425  
WINDOWS VH COSTERSVELD (BE), *ROLL-POM DU GEVAUDAN*
- GATSBY DU GUERPRE**, 19, 211  
CANTURO (DE), *HARDIE DE CAROLLES*
- GATSBY DU LOIR**, 26, 468  
CONTENDRO (DE), *TOOTSIE DU LOIR*
- GATSBY DU NENUPHAR**, 142, 413  
WINDOWS VH COSTERSVELD (BE), *RAMONA XV (DE)*
- GATSBY DU PHARE**, 93, 333  
OTHELLO DU PHARE, *NOUBA DE BUCAILLE*
- GATSBY DU STER**, 138, 402  
VIGO D'ARSOUILLES (BE), *QUICK LICSTAR Z (BE)*
- GATSBY DU TILLARD**, 96, 496  
PRESIDENT (NL), *VEGA STAR DU TILLARD*
- GATSBY FL**, 51, 206  
HELIOS DE LA COUR II, *GIPSY DE LA COUR II*
- GATSBY HOY**, 114, 247  
SAIGON ROUGE, *JUDY DE PAULOIS*
- GATSBY JAY**, 88, 396  
OGRION DES CHAMPS, *QUEENS DU LOUP*
- GATSBY LAOUEEN**, 121, 263  
TELSTAR DE LA POMME, *KISS ME SUN*
- GATSBY LE MAGNIFIC**, 3, 160  
ACTION BREAKER (BE), *AWENTA*
- GATSBY LE MAGNIFIQUE**, 78, 247  
MONTENDER (NL), *JULIA DE SAFRAY*
- GATSBY LOUVO**, 100, 427  
QUARNAC DU MESNIL, *ROSA LOUVO*
- GATSBY MOUCHE**, 39, 390  
ELDORADO DE HUS (NL), *QUALIPTIA MOUCHE*
- GATSBY PERLIERE**, 91, 368  
OPIUM DE TALMA, *PERLE BESSIERE*
- GATSBY PRAIRIERE**, 69, 396  
L'ARC DE TRIOMPHE (DE), *QUELBELLE BABBETTE*
- GATSBY TAME**, 100, 441  
QUARTZ DU CHANU, *SHANNON TAME*
- GATSBY TREVEOC**, 93, 313  
PADOCK DU PLESSIS, *MYRTILLE DU NOE*
- GATSBY VAL HENRY**, 69, 171  
L'ARC DE TRIOMPHE (DE), *BRAUN GIRL VH LINDEHOF (BE)*
- GATSBY VANDRIN**, 11, 12  
BALOUBET DU ROUET
- GATSBYDEROQUELINE**, 142, 305  
WINDOWS VH COSTERSVELD (BE), *MILADY DU GISORS*
- GATSBYMAIL DE L'AUBI**, 128, 289  
ULMAR MAIL, *MABEL BLEU*
- GATTA MOUCHE**, 134, 172  
VAGABOND DE LA POMME (BE), *BUGATI CASTELFORTE*
- GATTACA DE MALMAIN**, 25, 459  
CON AIR (DE), *TAXI GIRL DE MALO*
- GATTACA DE VAINS**, 63, 434  
KANNAN (NL), *SAGA DES NAUVES*
- GATZI DES RIOLLES**, 52, 296  
HOOLIGAN DE ROSYL, *MARITZA DE MERE*
- GAUCELM DE FERTE**, 5, 209  
ALDO DU PLESSIS, *GUDRUN*
- GAUCHO D'AUSTRAL**, 13, 170  
BELLA BALOUBET (DE), *BOSSANOVA MAIL*
- GAUCHO DE BORY**, 131, 197  
UNTOUCHABLE M (NL), *FANNY DU TERROIR*
- GAUCHO DE CARNEVILLE**, 112, 335  
ROCK'N ROLL SEMILLY, *NOYSETTE*
- GAUCHO DES FORETS**, 98, 506  
QUAMIKASE DES FORETS, *VOLVIC DES FORETS*
- GAUCHO TAME**, 26, 363  
CONTENDRO (DE), *PARENTHESE TAME*
- GAUD DE ROX**, 84, 412  
NINIO DE ROX, *RAMILLE DE ROX*
- GAUDENS DE SIJU**, 132, 277  
URANO DE CARTIGNY, *LETOILE DE RAM-PAN*
- GAUDI DE HUS**, 125, 405  
TOULON (BE), *QUINDY DE KREISKER*
- GAUDI DE LA COLLONGE**, 78, 432  
MONTENDER (NL), *RUDA DE LA COLLONGE*
- GAUDI DE ROHAN**, 125, 182  
TOULON (BE), *CIBELLE OF COLORS (BE)*
- GAUDI DEL COLLE**, 112, 495  
ROCK'N ROLL SEMILLY, *VANITAS DC (DE)*
- GAUFRETTE DES ROCHES**, 78, 399  
MONTENDER (NL), *QUENOTTE DES ROCHES*
- GAUFRETTE LILY GERY**, 28, 452  
CROESUS (DE), *SUNDY DU GERY*
- GAUGANNE**, 134, 416  
VAGABOND DE LA POMME (BE), *REGATINA*
- GAUGIN DU GRAND BLANC**, 19, 359  
CANTURO (DE), *OVER JUMP*
- GAUGINDEBREVIAIRE**, 105  
QUIDAM DE REVEL
- GAUGUIN DE LESSAC**, 78, 224  
MONTENDER (NL), *IMAGE D'OR*
- GAUGUIN DE TATHOU**, 93, 399  
PADOCK DU PLESSIS, *QUENOTTE DE TATHOU*
- GAUGUIN DU BUSSON**, 142, 330  
WINDOWS VH COSTERSVELD (BE), *NOCOM-MENT*
- GAULOIS DE B'NEVILLE**, 64, 504  
KAPITOL D'ARGONNE, *VISTAR DE B'NEVILLE*
- GAULOISE DELA CENSE**, 51, 247  
HELIOS DE LA COUR II, *JUDY DE LA CENSE*
- GAULOISE DU LOIR**, 86, 304  
NORMAN PRE NOIR, *MIDNIGHT GIRL*
- GAUTERBACH DE BOSSEE**, 70, 350  
LAUTERBACH (DE), *OPALINE DES COSTIL*
- GAUVAIN DU VILLON**, 63, 367  
KANNAN (NL), *PEPITE DES ETISSES*
- GAVENCHY DE LA HOGUE**, 129, 279  
ULTRA DE ROUHET, *LILI DE SINGLY*
- GAVERNI DE MIGNOT**, 33, 358  
DIAMANT DE SEMILLY, *OSTRA DE MIGNOT*
- GAVINA DORCEL**, 124, 502  
TORNESCH (NL), *VINEA DORCEL*
- GAVINA DU JARDIN**, 110, 307  
REGENT DE MONTSEC, *MIRELLA DU JARDIN*
- GAVIOTA DE SAIRE**, 128, 379  
ULPIEN D'ELLE, *POUPEE DE SAIRE*
- GAVOTTE BLANCHE**, 50, 489  
HALOUBET DE GORZE, *USTINE BLANCHE*
- GAVOTTE BOCAGERE**, 89, 406  
OKAVANGO SEMILLY, *QUINTEFEUILLE VIVE*
- GAVOTTE CHAPOTIERE**, 55, 402  
IMPALA DES FONTAINES, *QUICHENOTTE DU ROC*
- GAVOTTE D'IRLEAU**, 132, 335  
UPSILON, *NOUZILLE D'IRLEAU*
- GAVOTTE D'ISCLA**, 21, 191  
CARINJO (DE), *DISCLA*
- GAVOTTE D'OR**, 130, 461  
UNIVERS D'OR, *TENDRESSE D'OR*
- GAVOTTE DE BREKKA**, 139, 188  
VIKING D'LA ROUSSERIE, *DARKAVA DE BREKKA*
- GAVOTTE DE LA LUISANT**, 58, 370  
JARNAC, *PETRA DU LOUP*
- GAVOTTE DE RANCE**, 112, 215  
ROCK'N ROLL SEMILLY, *HERMINE DU CHATEAU*
- GAVOTTE DES BRUYERES**, 82, 336  
NERVOSO, *NUIT PRINCIERE*
- GAVOTTE DES CHAMPS**, 48, 457  
GIOVANI DE LA POMME (BE), *TAMARA DES CHAMPS*
- GAVOTTE DU CHENE**, 63, 167  
KANNAN (NL), *BETINA DE LA CENSE*
- GAVOTTE DU FEUGRE**, 19, 175  
CANTURO (DE), *CAPELLA DU FEUGRE*
- GAVOTTE DU HAC**, 100, 401  
QUARTZ ADELHEID Z (BE), *QUETZAL DU HAC*
- GAVOTTE DU MANE ROZ**, 26, 306  
CONTENDRO (DE), *MINX DU MANE ROZ*
- GAVOTTE FLAMINGO**, 96, 170  
PRESIDENT (NL), *BOUBELINA FLAMINGO*
- GAVOTTE WEST**, 138, 188  
VIGO D'ARSOUILLES (BE), *DARKAVA WEST*
- GAVRINIS LAOUEEN**, 80, 294  
MYLORD CARTHAGO, *MANON DE LONGVAUT*
- GAVROCHE D'INES**, 135, 493  
VALMY DE LA LANDE, *VALORIS D'INES*
- GAVROCHE DE BOGUIN**, 138, 149  
VIGO D'ARSOUILLES (BE), *ALAMODE DE BOGUIN*
- GAVROCHE DE GROOM**, 19, 153  
CANTURO (DE), *AMBRE DE GROOM*
- GAVROCHE DE KEDIME**, 14, 359  
BOLAT STE HERMELLE, *OXITAN DE MONTIGNY*

- GAVROCHE DE L'ABBAYE**, 75, 176  
MALITO DE REVE (BE), *CARAVELLE DE L'ABBAYE*
- GAVROCHE DE LA VALLEE**, 12, 275  
BASSANO DE NANTUEL, *LAYDY DE LA VALLEE*
- GAVROCHE DE LAJEFE**, 96, 261  
PRESIDENT (NL), *KILIA DU THEILLET*
- GAVROCHE DE MAY**, 90, 316  
ONASIXE, *NALA DU HEC*
- GAVROCHE DE ROHAN**, 134, 182  
VAGABOND DE LA POMME (BE), *CIBELLE OF COLORS (BE)*
- GAVROCHE DE ST LEU**, 63, 375  
KANNAN (NL), *PIN'UP DE ST LEU*
- GAVROCHE DE TREHO**, 97, 187  
PRIAM D'ISIGNY, *DALAIS*
- GAVROCHE DES GENEVRIS**, 84, 435  
NIGHTHAWK, *SALSA DES GENEVRIS*
- GAVROCHE DES IFS**, 104, 446  
QUICK STAR, *SISSI DES IFS*
- GAVROCHE DES TERMES**, 69, 325  
L'ARC DE TRIOMPHE (DE), *NHEJMA DU NOYER PRATS*
- GAVROCHE DU PESTEL**, 132, 294  
URANO DE CARTIGNY, *MANGOAKA DES MALAIS*
- GAVROCHE DU SAILLAN**, 20, 170  
CAP KENNEDY (DE), *BONNEVILLE*
- GAVROCHE SAUVAGE**, 112, 354  
ROCK'N ROLL SEMILLY, *ORIANE SAUVAGE*
- GAWIRO LT NOK**, 104, 285  
QUID DE TALMA, *LT AWERTINA (NO)*
- GAWONII AXOURIT**, 124, 331  
TORNESCH (NL), *NOLWEN D'ESTEVA*
- GAYA**, 16, 423  
CABRIO VD HEFFINCK (DE), *RIVIERA*
- GAYA CHAMPEIX**, 40, 326  
EPSOM GESMERAY, *NIKITA CHAMPEIX*
- GAYA CLAIREFONTAINE**, 107, 208  
QUINOTO BOIS MARGOT, *GRAFIN DER LIEBE (DE)*
- GAYA D**, 26, 300  
CONTENDRO (DE), *MEFITOI DE CHARMANT*
- GAYA D'AUDOUVILLE**, 71, 298  
LIFESTYLE (DE), *MAYA D'AUDOUVILLE*
- GAYA D'ELO**, 142, 178  
WINDOWS VH COSTERSVELD (BE), *CEBALMYA D'ELO*
- GAYA D'HELBY**, 134, 413  
VAGABOND DE LA POMME (BE), *RAPIDE D'HELBY*
- GAYA DE GIVRY**, 88, 336  
O'BRIEN DU PLESSIS, *NUR DE SALINAS (ES)*
- GAYA DE L'ABBAYE**, 4, 496  
ADIAMOOD DE L'ABBAYE, *VELOUKIA DE L'ABBAYE*
- GAYA DE LA BUIE**, 55, 487  
ILVIEN DES MIELLES, *URGANDE DU LUC*
- GAYA DE LA JOUX**, 65, 151  
KIGALI (NL), *ALIZEE DE LA JOUX*
- GAYA DE NANTUEL**, 73, 463  
LUIDAM (NL), *THARA NANTUEL*
- GAYA DE PLENEY**, 132, 436  
URANO DE CARTIGNY, *SALVIA DE PLENEY*
- GAYA DE REPUTE**, 14, 351  
BOLAT STE HERMELLE, *OPERETTE DU BRULOT*
- GAYA DE ROCHEFORT**, 101, 355  
QUATERBOLD DU PAYROL (DE), *ORLANE DE ROCHEFORT*
- GAYA DE TANOË**, 4, 388  
AFERCO, *QRELY DU SCRAPS*
- GAYA DE TONTENANT**, 107, 158  
QUINOTO BOIS MARGOT, *ATHENA TONTENANT*
- GAYA DES AUBIERS**, 142, 326  
WINDOWS VH COSTERSVELD (BE), *NIDAME DU REVERDY*
- GAYA DES BEAUX**, 21, 499  
CARTOON Z (BE), *VERY EASY DES BEAUX*
- GAYA DES BLANCHIES**, 21, 353  
CARDERO (DE), *ORIA DES ROQUES*
- GAYA DES COURS**, 33, 173  
DIAMANT DE SEMILLY, *CADANCE DE PREUILLY Z (BE)*
- GAYA DES FORETS**, 129, 472  
UN DIAMANT DES FORETS, *TRACE DU ROUET*
- GAYA DES IBIS**, 13, 285  
BELLA BALOUBET (DE), *LUCIOLE DES IBIS*
- GAYA DES KAOLINS**, 3, 389  
ACANTUS GK (DE), *QUACIOPE DES FROTARDS*
- GAYA DU BOULEAUX**, 86, 197  
NORWAY DE LA LANDE, *FANY DES MONCEAUX*
- GAYA DU CHENE**, 121, 317  
TARZAN DE BEAULIEU, *NANA D'ESCRIT*
- GAYA DU MAS GARNIER**, 142, 320  
WINDOWS VH COSTERSVELD (BE), *NATASHA*
- GAYA DU MONT**, 9, 262  
ASCOT DES IFS, *KIRINA DU MONT*
- GAYA HEUTIERE**, 132, 422  
URANO DE CARTIGNY, *RISHKA HEUTIERE*
- GAYA HOY**, 71, 499  
LEJANO (DE), *VERONICA HOY*
- GAYA LERCHENBERG**, 63, 340  
KANNAN (NL), *OCRE DU FRAIGNEAU*
- GAYA MOUCHE**, 63, 444  
KANNAN (NL), *SIGMA MOUCHE*
- GAYA TQV**, 75, 293  
MALOUBET DE PLEVILLE, *MANAOL*
- GAYA ZIMEQUEST**, 19, 386  
CANTURO (DE), *QARIOCA DU RY*
- GAYACOL DE PADOUE**, 107, 175  
QUINOTO BOIS MARGOT, *CAME DE PADOUE*
- GAYANA'S STAR SPICEEN**, 112, 414  
ROCK'N ROLL SEMILLY, *RAYANA SPICEENNE*
- GAYARD BOY**, 141, 153  
VOYAGEUR OF LULU, *AMBURA (NL)*
- GAYARD DE LA JACINTHE**, 72, 462  
LOTUS (NL), *TESS DE KERGAAL*
- GAYLORD AUBOURGERE**, 33, 409  
DIAMANT DE SEMILLY, *QUOOL DES CHAYOTTES*
- GAYNDEE DE CARYAN**, 104, 165  
QUICK STAR, *BEAUTEDIVINE*
- GAYOLE**, 138, 471  
VIGO D'ARSOUILLES (BE), *TOUTE BONNE-BLANCHE*
- GAZA DES EDENES**, 39, 205  
ELAN DE LA COUR, *GERASA*
- GAZA DU QUESNAY**, 30, 488  
DANDY DU PLAPE, *URGELE DU QUESNAY*
- GAZANIA DE BAERENRAIN**, 134, 170  
VAGABOND DE LA POMME (BE), *BOUMBA DU BAERENRAIN*
- GAZBOY UN PRINCE**, 142, 192  
WINDOWS VH COSTERSVELD (BE), *DOLLAR'S GIRL BE ST Z (NL)*
- GAZBY ETCHEGAIA**, 76, 378  
MASTER VAN DE HELLE (BE), *POLARSTERN H (DE)*
- GAZEL**, 65, 237  
KIGALI (NL), *JAMES BOND GIRL*
- GAZELINA FLORENS**, 102, 387  
QUERCUS DU MAURY, *QLARABELLE FLORENS*
- GAZELLE AU HEUP**, 132, 185  
URANO DE CARTIGNY, *COREA AU HEUP*
- GAZELLE BIRMANE**, 118, 272  
SOLIMAN (DE), *LARA BIRMANE*
- GAZELLE CREUZETTE**, 37, 346  
DRAKKAR DES HUTINS, *OLYMPIE*
- GAZELLE D'ELLE**, 82, 185  
NERVOSO, *CORRADINA D'ELLE*
- GAZELLE D'ISIGNY**, 33, 163  
DIAMANT DE SEMILLY, *BALERINE D'ISIGNY*
- GAZELLE D'IVRAIE**, 104, 175  
QUICKLY DE KREISKER, *CANAILLE D'IVRAIE*
- GAZELLE D'OL**, 97, 453  
QLASSIC BOIS MARGOT, *SURPRISE DE SOULAT*
- GAZELLE D'RUELLES**, 84, 154  
NINIO DE ROX, *ANGE DE GRANDRY*
- GAZELLE DE BAMA**, 119, 479  
SUNDAY DE RIVERLAND, *ULTIME DE BAMA*
- GAZELLE DE BLAGNY**, 80, 421  
MYLORD CARTHAGO, *RIBAMBELLE DE BLAGNY*
- GAZELLE DE BLONDEL**, 96, 425  
PRESIDENT (NL), *ROKYCHOBY*
- GAZELLE DE BOULIGNY**, 112, 229  
ROCK'N ROLL SEMILLY, *IRONE LUCKY*
- GAZELLE DE CAVERIE**, 132, 252  
URANO DE CARTIGNY, *KALINE DE CAVERIE*
- GAZELLE DE CELLAND**, 132, 260  
URANO DE CARTIGNY, *KERMESSE GODINIÈRE*
- GAZELLE DE COQUERIE**, 91, 271  
OPIUM DE COQUERIE, *LALUNA Z (BE)*
- GAZELLE DE CORMELLES**, 26, 246  
CONTENDRO (DE), *JOYEUSE DE CLAIDS*
- GAZELLE DE JAURAND**, 69, 241  
L'ARC DE TRIOMPHE (DE), *JESABELLE CAUDARD*
- GAZELLE DE L'ISLE**, 26, 467  
CONTENDRO (DE), *TITANE DE L'ISLE*
- GAZELLE DE LA CRESS**, 132, 388  
URANO DE CARTIGNY, *QREOLE DE BREKKA*
- GAZELLE DE LAVITALIS**, 43, 250  
FIDELIO DU DONJON, *KAELLE DE GUILL*
- GAZELLE DE LEZELLE**, 33, 465  
DIAMANT DE SEMILLY, *TIARA KERFONTAINE*
- GAZELLE DE LYR**, 101, 344  
QUARTZ ROUGE, *OLIEU DE LYR*
- GAZELLE DE MAI**, 132, 303  
UPSILON, *MEYLIBA*
- GAZELLE DE MAUREPAS**, 52, 428  
HOOLIGAN DE ROSYL, *ROSE DE MAUREPAS*
- GAZELLE DE MAZEROT**, 140, 393  
VIVALDI DU SEIGNEUR (BE), *QUARTZIE DU PARK*
- GAZELLE DE MAZIN**, 78, 445  
MONTENDER (NL), *SIRENE DE MAZIN*
- GAZELLE DE MAZURE**, 26, 356  
CONTENDRO (DE), *ORPHEE DU CHESNAY*
- GAZELLE DE MEUSSIA**, 90, 236  
OLIMBOS MERZE, *JALNA DES SARRES*
- GAZELLE DE MILANGE**, 135, 467  
VALMY DE LA LANDE, *TITA BONNEFER*

- GAZELLE DE NESQUE**, 14, 440  
BISQUET BALOU C VD MISPEL (DE),  
*SERENA DE NESQUE*
- GAZELLE DE NIBELE**, 11, 229  
BALKO D'ELLE, *IRMINÉ DU MESLIER*
- GAZELLE DE NOZIERE**, 123, 360  
TOBAGO CHEVRIER, *PALADINE DE NUTT*
- GAZELLE DE RAMPAN**, 93, 314  
OTHELLO DU PHARE, *NACRE DE RAMPAN*
- GAZELLE DE VALOIRE**, 82, 347  
NEGUS DE TALMA, *ONCE DU COMTAL*
- GAZELLE DE VOUGON**, 87, 453  
NUMBER ONE D'ISO, *SWANN DE NANTUEL*
- GAZELLE DES COUX**, 69, 332  
L'ARC DE TRIOMPHE (DE), *NORMA PIRON-  
NIERE*
- GAZELLE DES EIDERS**, 82, 247  
NERVOSO, *JUJU DE VULSAIN*
- GAZELLE DES ESSARTS**, 52, 449  
HOGGAR MAIL, *SOURCE DES ESSARTS*
- GAZELLE DES FONTAINES**, 124, 273  
TORNESCH (NL), *LASKINE DES HAYETTES*
- GAZELLE DES ISLOTS**, 23, 388  
CHECKDAM DU GIVRE, *QOSI FAN TUTTE*
- GAZELLE DES MUZES**, 4, 437  
ADZARO DE L'ABBAYE, *SANRAN SHUGAR*
- GAZELLE DES NOIS**, 119, 385  
SUNDAY DE RIVERLAND, *PYROLYSE DES  
NOIS*
- GAZELLE DES SABLES**, 119, 349  
STENTHOR MORINDA, *OPALE DE BOURGO-  
GNE*
- GAZELLE DU BARSAC**, 101, 504  
QUEBRACHO SEMILLY, *VIVERLY DU BAR-  
SAC*
- GAZELLE DU BOILARY**, 49, 397  
GOLDFEVER (DE), *QUELLA DE BOILARY*
- GAZELLE DU BOIS**, 81, 438  
NARTAGO, *SAWANDHA DU BOIS*
- GAZELLE DU CHANU**, 63, 497  
KANNAN (NL), *VENISE DU CHANU*
- GAZELLE DU FRANCPORT**, 102, 366  
QUERCUS DU MAURY, *PECHE DU HEUP*
- GAZELLE DU FRENEY**, 108, 456  
QUINTUS LS LA SILLA (MX), *TAEMA DU  
FRENEY*
- GAZELLE DU GUI**, 80, 297  
MYLORD CARTHAGO, *MASCOTTE DU GUI*
- GAZELLE DU LARIS**, 26, 400  
CONTENDRO (DE), *QUESSY DES PIECES*
- GAZELLE DU MARRONIER**, 124, 369  
TORNESCH (NL), *PERLE D'OPAL*
- GAZELLE DU MONT**, 119, 449  
SUNSHINE DU PHARE, *SOURCE DE RAM-  
PAN*
- GAZELLE DU MONT D'OR**, 63, 182  
KANNAN (NL), *CIBELLE DE MONTSEC (NL)*
- GAZELLE DU MURGER**, 21, 189  
CARTOON Z (BE), *D'CASITA U (DE)*
- GAZELLE DU MURIER**, 36, 433  
DOLLAR DU MURIER, *RUSE DU MURIER*
- GAZELLE DU NOYER**, 90, 357  
OLIMBOS MERZE, *OSIS DU NOYER*
- GAZELLE DU PARK**, 69, 500  
L'ARC DE TRIOMPHE (DE), *VICTOIRE DU  
PARK*
- GAZELLE DU PATIS**, 100, 258  
QUAPRICE FOR EVER, *KELLE ESPOIR DU  
PATIS*
- GAZELLE DU PAUTE**, 4, 350  
ADZARO DE L'ABBAYE, *OPALINE DU PAUTE*
- GAZELLE DU POMIEZ**, 10, 413  
BAKI DU POMIEZ, *RAPIDE DE VAINS*
- GAZELLE DU PRIEURE**, 112, 483  
ROCK'N ROLL SEMILLY, *UNETOILE*
- GAZELLE DU ROCH**, 82, 450  
NERVOSO, *STAR DU ROCH*
- GAZELLE DU ROUET**, 52, 334  
HERITAGE FORTUNUS (DE), *NOUVEAUTE  
DU ROUET*
- GAZELLE DU SALBEY**, 84, 414  
NINIO DE ROX, *RASTA DES MONTS*
- GAZELLE DU SALVERT**, 91, 269  
OPIUM DE TALMA, *LA TULIPE DU SALVERT*
- GAZELLE DU VAUMICEL**, 70, 272  
LAUTERBACH (DE), *LAONA*
- GAZELLE DUPRE**, 55, 211  
ILVIEN DES MIELLES, *HARIANE III*
- GAZELLE DUVERIE**, 63, 204  
KANNAN (NL), *GAZELLE DE LAVIGNE*
- GAZELLE EXPRESS SM**, 91, 176  
ORIENT EXPRESS, *CARETINA ALIA Z (BE)*
- GAZELLE IDEALE**, 33, 397  
DIAMANT DE SEMILLY, *QUELLE JOLIE  
POMME*
- GAZELLE KERVEC**, 142, 160  
WINDOWS VH COSTERSVELD (BE),  
*BABELLE KERVEC*
- GAZELLE MOUCHE**, 92, 502  
OSIRIS D'ORION, *VIKIE MOUCHE*
- GAZELLE SANGE**, 7  
APACHE D'ADRIERS
- GAZELLE STAR**, 7, 450  
ANDIAMO SEMILLY, *STAR DU LANDEY*
- GAZELLON DUVERIE**, 67, 204  
KRAQUE BOOM, *GAZELLE DE LAVIGNE*
- GAZELLY DE TOLERISSE**, 102, 178  
QUERLYBET HERO (BE), *CATWOMAN  
TEAMJOY*
- GAZETTE DES ROCHES**, 112, 232  
ROBIN DU VINEBUS, *IVOIR DES ROCHES*
- GAZETTE HOY**, 72, 171  
LITCHI HOY, *BREEZY HOY*
- GAZHOU DES ROCHES**, 10, 411  
ASCOT DES IFS, *RADIEUSE DES ROCHES*
- GAZOLINE BRIOVERE**, 22, 308  
CATAPULT DU VENTEL (DE), *MISS LADY  
BRIOVERE*
- GAZOLINE D PRINCESSES**, 10, 330  
ASCOT DES IFS, *NODDY (NL)*
- GAZOLINE D'AUSTRAL**, 128, 465  
ULMAR MAIL, *TIA DE GRANDRY*
- GAZOLINE D'UCH**, 81, 377  
NECTAR DES FORETS, *PLUS VIVE*
- GAZOLINE DE LA NAVE**, 125, 390  
TOULON (BE), *QUALIDYNE DE REM*
- GAZOLINE DE LYR**, 121, 360  
TAXI DRIVER, *PAILLOTE DE RAMPAN*
- GAZOLINE DU MARAIS**, 4, 238  
ADZARO DE L'ABBAYE, *JASMINE DU  
MARAIS*
- GAZOLINE GUILLOTERIE**, 19, 496  
CANTURO (DE), *VELISIA*
- GAZOLINE SAINT CLAIR**, 134, 483  
VAGABOND DE LA POMME (BE), *UNE STAR  
SAINT CLAIR*
- GAZOLYNE D'OZ**, 136, 164  
VELVET SUNHEUP, *BANDITA D'OZ*
- GAZON DU BALENCON**, 11, 473  
BALKO D'ELLE, *TUNE DU BALENCON*
- GAZOU DE L'ARQUERIE**, 4, 430  
AFERCO, *ROXANE DU VERDELOT*
- GAZOULLIS ST GREGOIRE**, 118, 438  
SPARTAKHUS (DE), *SATINEE ST GREGOIRE*
- GAZZOLINA DU LION**, 114, 191  
SAN AMOUR (DE), *DJEZZ VAN DE DONK-  
HOEVE (BE)*
- GDELACHANCEOETRETS**, 65, 322  
KEOPS DU VINNEBUS, *NELF D'EMERAUDE*
- GDUSTYLE SAINT LEGER**, 86, 222  
NORMAN PRE NOIR, *IDYLLE DE NERON*
- GE PAPAYE VILLERS**, 141, 161  
VOYAGEUR OF LULU, *BADAME*
- GE T'AIME DES BICHES**, 139, 301  
VIVALDI DU REVERDY, *MELODIE DE LA  
VALLEE*
- GE'ADORE DU TEMPO**, 101, 191  
QUATERBOLD DU PAYROL (DE), *DIOR  
VELUW (NL)*
- GEAD'OR DE ROZ FAO**, 3, 282  
ACANTUS GK (DE), *L'OR DE ROZ FAO*
- GEADE DE BELAIR**, 138, 319  
VIGO D'ARSOUILLES (BE), *NARA DE BELAIR*
- GEADOR**, 37, 217  
DOUBLE D'ELLE, *HOLLY DU BRUCH*
- GEAHALDA DE MANCY**, 74, 235  
LUIGI D'AMAURY, *JAHALDA EYBESS*
- GEAIKLAIRE UNE PRINCE**, 87, 264  
NUMBER ONE D'ISO, *KLAIRE D'HONVAULT*
- GEAN JINE DE PEGASE**, 142, 329  
WINDOWS VH COSTERSVELD (BE), *NIVEAL  
DE PEGASE*
- GEANGO B DE LA LANDE**, 135, 293  
VALMY DE LA LANDE, *MALINA DE LA  
LANDE*
- GEANGO NOUVOLIEU**, 134, 321  
VAGABOND DE LA POMME (BE), *NE  
M'ABANDONNES PAS*
- GEANT DE MAZIN**, 63, 322  
KANNAN (NL), *NEFERTARI DE MARS*
- GEAPPELOUP DU REVE**, 76, 197  
MARLOU DES ETISSES, *EVIE (BE)*
- GEASMINE DE L'AUTROT**, 26, 462  
CONTENDRO (DE), *THAIS DE L'AUTROT*
- GEAULIMOME VALMARGO**, 123, 350  
TOBAGO CHEVRIER, *OPALINE DU FORE-  
ZAN*
- GEAVOTTE DE VANOU**, 131, 239  
UP TO YOU, *JAVOTTE DE LA VALLEE*
- GEB DU TALUS**, 79, 222  
MR BLUE (NL), *IDOLE DU TALUS*
- GEBELLE DE LUCADIER**, 140, 441  
VIVALDO VH COSTERSVELD (BE), *SHA-  
WANDA ROUGE*
- GEBULY DROMELLE**, 33, 490  
DIAMANT DE SEMILLY, *UTINAM DRO-  
MELLE*
- GECKO**, 73, 286  
LUC DES BRUYERES, *LUMIERE DU FRAI-  
GNEAU*
- GECKO DU COQUILLOT**, 64, 266  
KAPITOL D'ARGONNE, *KOSIR*
- GECKO DU MONDRAGON**, 19, 387  
CANTURO (DE), *QITANA DU MONDRAGON*
- GECKO DU VELUIRE**, 26, 365  
CONTENDRO (DE), *PAYSE DEL CAMPO*
- GEDDINGTON OF LOVE**, 25, 437  
CON AIR (DE), *SANTANA D'ALAUNA*
- GEDEON DE BEAUSEJOUR**, 112, 475  
ROCCOSSIFRED, *UCCAYALI (BE)*
- GEDEON L**, 136, 319  
VEGAS DU THOT, *NARANI DU FOX*
- GEDEZELLE DU CLOS**, 72, 415  
LITCHI HOY, *REBELLE DU MOULIN*



- GEDINOTTE DU CLOS**, 78, 367  
MONTENDER (NL), *PEPITA DE LA VIOLE*
- GEDIVI D'ARDELAY**, 112, 289  
ROCK'N ROLL SEMILLY, *MA JOLIE BURGO*
- GEE BEE D'ESTELYA**, 56, 342  
IOWA (NL), *OHPSY DE BELRIVER*
- GEE WHIZ D'ESTEREL**, 33, 440  
DIAMANT DE SEMILLY, *SEDNA DE QOM*
- GEEK BLANC**, 107, 426  
QUINTERO (DE), *ROMANCE DE GY*
- GEEK DE VAUPTAIN**, 29, 447  
DAMIRO B (NL), *SONIA DE VAUPTAIN*
- GEEN TO DE LAUTURE**, 65, 200  
KARAMEL DE LAUTURE, *FISHING FOR COMPLIMENTS (DE)*
- GEFFIE DU FRENE**, 59, 251  
JEFF PLATIERE, *KALIFA DES ORCETS*
- GEGE OF PAM DU VANDA**, 26, 362  
CONTENDRO (DE), *PAMINA DU VANDA*
- GEHOLE DU HAUT BOIS**, 142, 495  
WINDOWS VH COSTERSVELD (BE), *VANOISE DU HAUT BOIS*
- GEISHA ALIVE**, 19, 361  
CANTURO (DE), *PALMA DES CONTES*
- GEISHA BATILLY**, 97, 185  
QLASSIC BOIS MARGOT, *COREENNE BATILLY*
- GEISHA CHAMPEIX**, 25, 227  
CON AIR (DE), *INULA CHAMPEIX*
- GEISHA D'AGENAIS**, 26, 265  
CONTENDRO (DE), *KOOKIE PIQUERON*
- GEISHA D'AIGUILLY**, 63, 168  
KANNAN (NL), *BIJOU ORAI (BE)*
- GEISHA D'HELBY**, 57, 308  
IVOR D'HELBY, *MISS D'HELBY*
- GEISHA D'INES**, 80, 400  
NABAB DE REVE (BE), *QUETCHA D'INES*
- GEISHA D'INSY**, 129, 325  
UN DIAMANT DES FORETS, *NEXTASY DUVERIE*
- GEISHA DE CHOUK**, 41, 254  
ERNEST, *KANDIDE DU SAURET*
- GEISHA DE COAT MEN**, 63, 472  
KANNAN (NL), *TRESOR DE COAT MEN*
- GEISHA DE COQUERIE**, 75, 451  
MALITO DE REVE (BE), *STELLA DE COQUERIE*
- GEISHA DE KERGLENN**, 54, 162  
IDEAL DE LA LOGE, *BAHIA DE KERGLENN*
- GEISHA DE LACKE**, 97, 483  
QANTAR DES ETISSES, *UNESTAR LIBERTY*
- GEISHA DE MANCY**, 74, 178  
LUIGI D'AMAURY, *CATOUCHA R (BE)*
- GEISHA DE ROHAN**, 19, 294  
CANTURO (DE), *MANUELA DU CHATEAU*
- GEISHA DE TALMA**, 8, 462  
ARLEM ANDALOU, *TESSY DE FUMUY*
- GEISHA DE VERT**, 124, 190  
TORNESCH (NL), *DIANN DE VERT*
- GEISHA DE VOLTE**, 138, 419  
VIGO D'ARSOUILLES (BE), *REVOLTE DU MURIER*
- GEISHA DES FLAGUES**, 4, 388  
AIR JORDAN (DE), *QONSTANCE DU PLESSIS*
- GEISHA DES GROGES**, 37, 217  
DRAKKAR DES HUTINS, *HISTOIRE DES GROGES*
- GEISHA DES LYS**, 33, 188  
DIAMANT DE SEMILLY, *DARLING DE LYS*
- GEISHA DES REINES**, 112, 281  
ROCK'N ROLL SEMILLY, *LOLA DE CORDELLES*
- GEISHA DES SEIGNERES**, 134, 223  
VAGABOND DE LA POMME (BE), *IKEBANA DES GARENNES*
- GEISHA DU CLAUD NEUF**, 63, 185  
KANNAN (NL), *CORAL DE GAMMA*
- GEISHA DU FRESCHE**, 78, 399  
MONTENDER (NL), *QUEOPS DU FRESCHE*
- GEISHA DU GIVRE**, 23, 316  
CHECKDAM DU GIVRE, *NAIADE MAIL*
- GEISHA DU JUSCLAY**, 86, 153  
NORTON DU GRAVANT, *AMBITION DU JUSCLAY*
- GEISHA DU MARAIS**, 82, 283  
NEGUS DE TALMA, *LORQUA DES ORS*
- GEISHA DU MILON**, 142, 393  
WINDOWS VH COSTERSVELD (BE), *QUAPELA DE GOLAINÉ*
- GEISHA DU PARC**, 4, 242  
ADZARO DE L'ABBAYE, *JEZA DU PARC*
- GEISHA DU THEILLET**, 38, 314  
EASY BOY, *NABKA DU THEILLET*
- GEISHA DU THOT**, 132, 358  
URANO DE CARTIGNY, *OTILIA DU THOT*
- GEISHA DU VILLARS**, 72  
LIVAROT
- GEISHA JAPI**, 132, 295  
URANO DE CARTIGNY, *MARGOT FOR EVER*
- GEISHA MOUCHE**, 92, 477  
OSIRIS D'ORION, *ULISCA MOUCHE*
- GEISHA PRETTY**, 134, 381  
VAGABOND DE LA POMME (BE), *PRETTY-WOMAN DE RAVEL*
- GEISHA ST CAP**, 39, 335  
ELDORADO DE HUS (NL), *NUIT D'ALBRET*
- GEISHA ST ETIENNE**, 74, 224  
LULLY ROCIO, *IMAGE DE RAVALET*
- GEISMARE DU BUST**, 19, 238  
CANTURO (DE), *JASMINE DU BUST*
- GEKKOU DU LACYDON**, 69, 270  
L'ARC DE TRIOMPHE (DE), *LACYDON PUCE*
- GEKO WHYNEHN DUSABLAS**, 54, 304  
IDALGO DES BOIS, *MIA WHYNEHN DU SABLAS*
- GELAMEME VILLERS**, 75, 363  
MALOUBET DE PLEVILLE, *PARLAMEME*
- GELANDO FORESTILLE**, 68, 346  
LANDO (DK), *OLYMPIQUE DU TILLEUL*
- GELATO DES CARRES**, 96, 341  
PRESIDENT (NL), *ODISEE DES RUETTES*
- GELEBLUES DE RIME**, 95, 365  
PLOT BLUE (NL), *PAVANE FONTANEL*
- GELESPOIR DE LA FOSSE**, 39, 218  
ELDORADO DE HUS (NL), *HOULE D'ESPOIR*
- GELINA DE GERDI**, 99, 447  
QUANTUM (DE), *SONATE DE BEAUFLOUR*
- GELINA DELA GRANVILLE**, 19, 358  
CANTURO (DE), *OTARIA DE LA GRANVILLE*
- GELINOTE D'ALTO**, 114, 486  
RUBIS DU RUSTICK, *UNTOUCHABLE D'ALTO*
- GELINOTTE**, 12, 478  
BASSANO DE NANTUEL, *ULMAIRE*
- GELINOTTE DAN**, 58, 240  
JAH'S DIAMANT (BE), *JELENIA DAN*
- GELINOTTE DE VANOU**, 27, 481  
CONTERNO GRANDE (DE), *UNE DE VANOU*
- GELISSIA DE GRANDRY**, 123, 300  
TODT UN PRINCE, *MELISSA SILVA*
- GELLA DE RIVERLAND**, 138, 155  
VIGO D'ARSOUILLES (BE), *ANGELLA DU CHATEAU*
- GELICA ARKERSAUSON**, 26, 506  
CONTENDRO (DE), *VREIZH STAR KERSAUSON*
- GELLINA DE RIVERLAND**, 138, 155  
VIGO D'ARSOUILLES (BE), *ANGELLA DU CHATEAU*
- GELLOUT DE FESQUEL**, 40, 473  
ENTEBBE DE HUS (DE), *TULSA PLATIERE*
- GELOS A VIGNEUL**, 63, 182  
KANNAN (NL), *CHIPIE DE VIGNEUL*
- GELSTAR DE BUIRE**, 132, 259  
URANO DE CARTIGNY, *KELSTAR DU LESME*
- GEM D'HETIMBET**, 33, 379  
DIAMANT DE SEMILLY, *POPEE D'HETIMBET*
- GEM D'UN ARBRE**, 142, 310  
WELCOME SYMPATICO (DE), *MOOREA DU CHENE*
- GEM DE METAIRIE**, 94, 248  
PAPYRUS DE CHIVRE, *JUMPIE DU BOIS*
- GEM DESEIGNEURIE**, 63, 194  
KANNAN (NL), *ELODEE D'ALTENBACH*
- GEM DU MADRAS**, 11, 453  
BALISSIMO (DE), *SWAELI DES BRUYERES*
- GEM GREZ NEUVILLE**, 81, 507  
NEGRO (NL), *WHATELSE DE SAINT VAL (NL)*
- GEM GUN DE CHAUMENCON**, 123, 472  
TOP GUN SEMILLY, *TREVE DE TOSCANE*
- GEM GUNSCCLASS KHAN**, 65, 446  
KHAN DES GREZ, *SO SWEET D'HALFA*
- GEM LA VIE D'OHL**, 96, 252  
PRESIDENT (NL), *KALINKA DE CARJEGU*
- GEM SAINT CLAIR**, 17, 264  
CALIDOS (DE), *KLIC SAINT CLAIR*
- GEM TONIC**, 63, 328  
KANNAN (NL), *NIMFE DE LA POMME*
- GEM TWIST LA BREVIE**, 123, 318  
TOBAGO CHEVRIER, *NANNY DES HAYETTES*
- GEM VIVI D'ARGENCES**, 126, 504  
TYCOON D'ARGENCES, *VIVI D'ARGENCES*
- GEM'S BOND**, 134, 490  
VAGABOND DE LA POMME (BE), *UTOPIA GEM*
- GEMA DE CARYAN**, 33, 173  
DIAMANT DE SEMILLY, *CADENELLE (DE)*
- GEMAIL DU BAMO**, 96, 401  
PRESIDENT (NL), *QUETTY DE LA SERRE*
- GEMALTO DE CASTILLE**, 53, 192  
HUPPYDAM DES HORTS, *DONITA (DE)*
- GEMELLI HOY**, 72, 495  
LITCHI HOY, *VARGA HOY*
- GEMINI B**, 43, 297  
FIDELIO DU DONJON, *MASCOTTE DES FORETS*
- GEMINI D'ISCLA**, 26, 184  
CONTENDRO (DE), *COMETE D'ISCLA*
- GEMINI DAME**, 52, 166  
HERITAGE FORTUNUS (DE), *BELSTAR LANDAISE*
- GEMINI DE L'ETOILE**, 83, 429  
NICK DELAUNAY, *ROSELEIGHT*
- GEMINI DE NEUWIL**, 80, 168  
NABAB DE REVE (BE), *BLACK SWAN DE NEUWIL*
- GEMINI DE RIVERLAND**, 69, 391  
L'ARC DE TRIOMPHE (DE), *QUALISKA DE RIVERLAND*
- GEMINI DE ROHAN**, 33, 364  
DIAMANT DE SEMILLY, *PASSIONATA II (DE)*
- GEMINI DES ISLOTS**, 23, 303  
CHECKDAM DU GIVRE, *MESANGE FLOREVAL*

- GEMINI DU CHATEL**, 52, 232  
HOOLIGAN DE ROSYL, *IXIA FORGERIE D'AZUR*
- GEMINI ISLAND**, 89, 490  
OLD CHAP TAME, *UTAH ISLAND*
- GEMINI L'HEUREUX**, 141, 240  
VOYAGEUR OF LULU, *JEMERII GRAND PRE*
- GEMINI LONGANE**, 14, 149  
BENTLEY VD HEFFINCK (BE), *ALBANE DE LAUME*
- GEMINIE**, 108, 324  
QUINTUS LS LA SILLA (MX), *NEVA D'AUBOIS*
- GEMINY DU SOU-TRAIT**, 110, 254  
REBOZO LA SILLA (MX), *KANDY DU SOU-TRAIT*
- GEMLAVIE S'CARPE DIEM**, 116, 431  
SILVIO (DE), *ROXANNE DE LA BORDE*
- GEMMA**, 49, 205  
GOLDFEVER (DE), *GERBOISE DU BEAR*
- GEMMA D'AUNIS**, 99, 210  
QUANTUM (DE), *HALIOTIS D'AUNIS*
- GEMMA DAN**, 33, 378  
DIAMANT DE SEMILLY, *POMONE DAN*
- GEMMA DES AULNES**, 10, 351  
ASCOT DES IFS, *OPALINSKA DESIR*
- GEMME BATILLY**, 69, 262  
L'ARC DE TRIOMPHE (DE), *KIM DE BATILLY*
- GEMME BIEN D'EPONA**, 74, 377  
LULLY ROCIO, *POESIE DE DIANE*
- GEMME D'IRLEAU**, 131, 473  
UP TO YOU, *TURLI D'IRLEAU*
- GEMME D'ORCHIS**, 76, 291  
MASTER VAN DE HELLE (BE), *MAGIE DES GRELES*
- GEMME DE CIRCEE**, 124, 208  
TOPINAMBOUR (NL), *GRETEL DU RIETZ*
- GEMME DE CORNY**, 138, 372  
VIGO D'ARSOUILLES (BE), *PHOEBE D'ETE*
- GEMME DE L'HACIENDA**, 78, 485  
MONTENDER (NL), *UNIQUE DES PRES*
- GEMME DE L'OLIVIER**, 132, 478  
URANO DE CARTIGNY, *ULTIMA DE LANTINIERE*
- GEMME DE ROC O CERF**, 134, 148  
VAGABOND DE LA POMME (BE), *AGATHE DE FOUGNARD*
- GEMME DE ROUILLAC**, 33, 264  
DIAMANT DE SEMILLY, *KOKINE D'ORGES*
- GEMME DE ROX**, 84, 436  
NINIO DE ROX, *SAMYA DE ROX*
- GEMME DE VAUDIVAL**, 82, 366  
NERVOSO, *PELY DE VAUDIVAL*
- GEMME DES ADELIS**, 134, 440  
VAGABOND DE LA POMME (BE), *SENZA DES ETAINS*
- GEMME DES BAILLONS**, 142, 275  
WINDOWS VH COSTERSVELD (BE), *LAZULI DES BAILLONS*
- GEMME DES BRUYERES**, 19, 192  
CANTURO (DE), *DOLLAR GIRL BRUYERES*
- GEMME LALO**, 21, 258  
CARTOON Z (BE), *KAYSONE LALO*
- GEMME LULUS**, 54, 289  
IDEAL DE LA LOGE, *MA P'TITE LULU*
- GEMME QUE J'AIME**, 52, 378  
HOOLIGAN DE ROSYL, *POESIE FEYELE DU TY*
- GEMME VILLERS**, 75, 458  
MALOUBET DE PLEVILLE, *TANDEME*
- GEMMETRO DES DALENNES**, 19, 240  
CANTURO (DE), *JAZZY DES ROIS*
- GEMOCOEUR DES AILES**, 75, 279  
MALITO DE REVE (BE), *LILABAY DU PECH*
- GEMTWIST**, 80, 244  
MYLORD CARTHAGO, *JOLIE MEUNIERE*
- GENA DU RUISSEAU**, 82, 380  
NERVOSO, *PREMIERE DE MAI*
- GENAI DES CARRES**, 128, 179  
ULHAN DU TEMPLE, *CENAI ONE*
- GENAREZE DU GUSTIN**, 121, 424  
TENAREZE, *RIVOLI DE ROSAY*
- GENARO PAULOIS**, 5, 367  
ALDO DU PLESSIS, *PEPPERMINT PAULOIS*
- GENATI MANCIAIS**, 26, 161  
CONTENDRO (DE), *BAGATELLE ARDENTE*
- GENDRE IDEAL**, 115, 195  
SECRET SINGER, *EPOUSE DU TAILLAN*
- GENEASYS DK**, 138, 460  
VIGO D'ARSOUILLES (BE), *TEEKITIEZZIE DE MUZE (BE)*
- GENELIE DE ROSET**, 123, 462  
TOLDO DU BANNEY, *TESTAROSSA DE ROSET*
- GENEPI DE FEY**, 50, 190  
HALOUBET DE GORZE, *DIGITALE DE FEY*
- GENEPI DE PLENEY**, 132, 300  
URANO DE CARTIGNY, *MELISSE DE PLENEY*
- GENEPI DE RIVERLAND**, 69, 242  
L'ARC DE TRIOMPHE (DE), *JILLY DE RIVERLAND*
- GENEPI DES BLES**, 95, 289  
PERFECT DE COQUERIE, *MACCABEE 02 (DE)*
- GENEPI DES SOURCES**, 44, 155  
FLIPPER D'ELLE, *ANISETTE DU BOULY (BE)*
- GENEPIE DE BALMORAL**, 57, 415  
JAC POTES (DE), *REBECA DU REVERSEY*
- GENEPY DU CORTY**, 63, 154  
KANNAN (NL), *ANGELE DE KREISKER*
- GENERAL D'AUGE**, 114, 359  
SAFARI D'AUGE, *OURYA BRULAIRE*
- GENERAL D'ELLE**, 11, 319  
BALKO D'ELLE, *NARCOTIQUE D'ELLE*
- GENERAL D'LSY**, 57, 293  
JADIS DE TOSCANE, *MAMOUNIA D'HEBE-COURT*
- GENERAL DE BRIERE**, 128, 474  
ULPIEN D'ELLE, *TYROLIENNE DE BRIERE*
- GENERAL DE CLAIDS**, 69, 234  
L'ARC DE TRIOMPHE (DE), *JADE DU FOUGERET*
- GENERAL DES DUM'S**, 19, 419  
CANTURO (DE), *REVERENCE LA GASTINE*
- GENERAL DU BENELO**, 96, 445  
PRESIDENT (NL), *SIRENE DE LA VAUDERE*
- GENERATION IXE**, 142, 472  
WINDOWS VH COSTERSVELD (BE), *TRADITION IXE*
- GENERATION RIVERLAND**, 69, 488  
L'ARC DE TRIOMPHE (DE), *URISIA DE RIVERLAND*
- GENEREUSE DE BRIERE**, 11, 454  
BALKO D'ELLE, *SYLVIANE DE BRIERE*
- GENEREUX DES CHAMBONS**, 83, 206  
NICK DELAUNAY, *GIRL CHABAUDIERS*
- GENEROSA DES BLES**, 104, 186  
QUICKLY DE KREISKER, *COSTA RICA (DE)*
- GENESA D'AVENIR**, 64, 245  
KAPITOL D'ARGONNE, *JOSY DU MAZA*
- GENESE D'HACSE**, 19, 500  
CANTURO (DE), *VICTOIRE BIVILLAISE*
- GENESIS DE CARAL**, 65, 323  
KARAMEL DE LAUTURE, *NEMESIS DE CAPAVI*
- GENESIS DE COEUR**, 17, 275  
CALIDOS (DE), *LAZZA DU TREFLE*
- GENESIS DE JAURAND**, 134, 482  
VAGABOND DE LA POMME (BE), *UNE ETOILE DE JAURAND*
- GENESIS DE KHAN**, 65, 170  
KHAN DES GREZ, *BONITA MATADOR (GB)*
- GENESIS DE L'AULNOIS**, 65, 403  
KHAN DES GREZ, *QUIKLIEN VH RAMPPEL-HOF Z (BE)*
- GENESIS DE LA ROQUE**, 63, 169  
KANNAN (NL), *BOGOTA DE LA ROQUE*
- GENESIS DE LAUME**, 63, 159  
KANNAN (NL), *ATILLA DE LAUME*
- GENESIS DE LERZY**, 111, 329  
REVE DU PARADIS, *NOBLESSE DE LERZY*
- GENESIS DE LESSAY**, 132, 294  
UPSILON, *MANON DE LESSAY*
- GENESIS DE TALMA**, 80, 499  
MYLORD CARTHAGO, *VERY NICE DE TALMA*
- GENESIS DE VEL**, 132, 338  
UPSILON, *OCARINA DU MONT*
- GENESIS DES BALEINES**, 23, 344  
CHACCO ROUGE (DE), *OLIGANE DE LA CROIX*
- GENESIS DES DIMES**, 52, 328  
HOOLIGAN DE ROSYL, *NINARELLE DU MOULIN*
- GENESIS DU BARROIS**, 96, 456  
POOR BOY (DE), *TAIGA D'ARGONNE*
- GENESIS DU BOURG**, 129, 262  
UN CAPRICE DECHALUSSE, *KIMBERLEY CINQ LOUPS*
- GENESIS DU CORDEL**, 26, 438  
CONTENDRO (DE), *SARBAKA DU CORDEL*
- GENESIS DU MEIX**, 53, 216  
HURLEVENT DE BREKA, *HHS FUN PARK (IE)*
- GENESIS DU SALIN**, 134, 239  
UTRILLO VD HEFFINCK (BE), *JAVA DU SALIN*
- GENESIS EXPRESS**, 91, 431  
ORIENT EXPRESS, *ROXY MUSIK*
- GENESIS I**, 54, 341  
IDALGO DES BOIS, *ODENSE DE JOUE*
- GENESIS MERZE**, 90, 395  
OLIMBOS MERZE, *QUEEN MERZE*
- GENESIS OPTIMUS**, 18, 153  
CALYPSO D'HERBIERS, *AMELIE*
- GENESIS SEMILLY**, 33, 312  
DIAMANT DE SEMILLY, *MUSE D'HELBY*
- GENESIS SINE**, 93, 376  
PADOCK DU PLESSIS, *PLATINE DU VALDECIE*
- GENESIS STAR NOLIMIT**, 133, 354  
UTAH VAN DE ROCK, *ORIENTALE STAR*
- GENESTEL DE BEAUDE**, 10, 503  
ASCOT DES IFS, *VIRGULE DE BEAUDE*
- GENESTEL DELQUE**, 131, 163  
UP TO YOU, *BALLERINE DELQUE*
- GENESYS DE L'AUBE**, 67, 158  
LAGON DE L'ABBAYE, *ATALY DU FOUL-QUOIS*
- GENESYS DELA PASSION**, 21, 364  
CARTOON Z (BE), *PASSION DE BARBIZET*
- GENET DES TOURELLES**, 99, 204  
QUANTUM (DE), *GEM LES TOURELLES*

**GENET DU GUILLY**, 142, 466  
WINDOWS VH COSTERSVELD (BE), *TILIA DU GUILLY*

**GENET DU ROUET**, 26, 165  
CONSUL DL VIE Z (BE), *BEAUTE DE ROUET*

**GENET IXE**, 26, 161  
CONTENDRO (DE), *BADIANE DU THEILLET*

**GENETDEROQUELINE**, 19, 148  
CANTURO (DE), *ADRENIE DE BLONDEL*

**GENETIQUE DE LYR**, 138, 178  
VIGO BOY DU VERNAY, *CASTILLE DE LYR*

**GENETRAIS DES TERTRES**, 24, 175  
CLAPTON (DE), *CAPRICE DES TERTRES*

**GENETTE DU SANCY**, 50, 294  
HARDI DU MANOIR, *MANON DE LAMARTINIE*

**GENETTE MARGOT**, 26, 195  
CONTENDRO (DE), *EOLYSCA*

**GENEVA FLAMINGO**, 120, 165  
TANGELO VAN DE ZUUTHOEVE (BE), *BELINDA FLAMINGO*

**GENEVE**, 142, 325  
WINDOWS VH COSTERSVELD (BE), *NIA-GARA SONG*

**GENEVE DU FEUILLARD**, 77, 285  
MIGHTY MAGIC (DE), *LUCIOLE DE MAZIERE*

**GENEVE DU GIVRE**, 48, 341  
GODSEND DU REVERDY, *ODYSEE DES ETISES*

**GENEVE DU ROC**, 63, 183  
KANNAN (NL), *CLASSICA DU ROC*

**GENEVE GALANTE**, 63, 263  
KANNAN (NL), *KISS ME GALANTE*

**GENGHIS KHAN**, 78, 409  
MONTENDER (NL), *QUOLOMBIA DE VAINS*

**GENGIS KANN DE LONDE**, 63, 148  
KANNAN (NL), *ADIAM DE LONDE*

**GENGIS TROIS**, 82, 481  
NEGUS DE TALMA, *UNE DE TROIS*

**GENGSKHA MARGEOTIERE**, 99, 345  
QUAPRICE BOIMARGOT QUINCY (DE), *OLYMPE MARGEOTIERE*

**GENGSKHAN DE QUEEN**, 22, 395  
CARUSSO LS (MX), *QUEEN DE SOINNE*

**GENGO STAR DU BOIS M**, 86, 428  
NORMAN PRE NOIR, *ROSE DE FELICITE*

**GENI DE THEYSS**, 22, 261  
CATAPULT DU VENDEL (DE), *KIDDIE DU REVERDY*

**GENIAL DE B'NEVILLE**, 64, 335  
KAPITOL D'ARGONNE, *NUANCE DE B'NEVILLE*

**GENIAL DE BRION**, 134, 417  
VAGABOND DE LA POMME (BE), *REINE DE BRION*

**GENIAL DE RIVERLAND**, 69, 477  
L'ARC DE TRIOMPHE (DE), *ULISKA DE RIVERLAND*

**GENIAL DE VALLERY**, 69, 306  
L'ARC DE TRIOMPHE (DE), *MINOSTRANDE*

**GENIAL DES RANCHES**, 132, 490  
URANUS DE LA FOLIE, *UTOPIA DE VAINS*

**GENIAL DU DALOT**, 7, 376  
ANDIAMO SEMILLY, *PIVOINE DU DALOT*

**GENIAL DU FOUQUET**, 46, 293  
FRINGANT DE LAFAGE, *MALICE DU FOUQUET*

**GENIALE D'ANADE**, 19, 241  
CANTURO (DE), *JEREMIADE*

**GENIALE DES ANGES**, 34, 495  
DIARADO (DE), *VARGAS GIRL*

**GENIALE DES VAUX**, 11, 269  
BALKO D'ELLE, *LABELLE DES VAUX*

**GENIALE LULU**, 54, 289  
IDEAL DE LA LOGE, *MA P'TITE LULU*

**GENIALE MORINIÈRE**, 75, 251  
MALITO DE REVE (BE), *KALIE DE LA MARE*

**GENIALE ST GERMAIN**, 19, 225  
CANTURO (DE), *INDIE D'HONNEUR*

**GENIALE STAR KERVEC**, 104, 414  
QUICK STAR, *RATINA KERVEC*

**GENIALE WHIZZ**, 54, 441  
IDEAL DE LA LOGE, *SERENA LA GOULA*

**GENIE D'AUVILLE**, 132, 495  
UPSILON, *VANITE DU VERCOL*

**GENIE D'OR**, 130, 321  
UNIVERS D'OR, *NECROPOLE D'OR*

**GENIE D'ORCHIS**, 40, 391  
EPSOM GESMERAY, *QUALITE D'ORCHIS*

**GENIE DE BERRE**, 132, 423  
URANO DE CARTIGNY, *RIVIERA BOIS MARGOT*

**GENIE DE LAUNAY**, 63, 350  
KANNAN (NL), *OPALINE DE THURIN*

**GENIE DE RIVERLAND**, 69, 178  
L'ARC DE TRIOMPHE (DE), *CASTELLA DE RIVERLAND*

**GENIE DES CHENES**, 123, 475  
TOP GUN SEMILLY, *UDISONNE DE L'AB-BAYE*

**GENIE DES RUETTES**, 121, 427  
TAXI DRIVER, *ROSA DE LA CENSE*

**GENIE DU HAUT VAL**, 10, 466  
ASCOT DES IFS, *TINKLEBELL (NL)*

**GENIE DU MONT**, 63, 485  
KANNAN (NL), *UNITE DU MONT*

**GENIE DU PRATEL**, 52, 404  
HERITAGE FORTUNUS (DE), *QUINA DE COQUERIE*

**GENIE DU ROCH**, 82, 195  
NERVOSO, *EMILIE DU GD BOIS*

**GENIE DU ROZEL**, 63, 472  
KANNAN (NL), *TROLL DU ROZEL*

**GENIE GIRL KERVEC**, 33, 244  
DIAMANT DE SEMILLY, *JOLLY GIRL DE KERVEC*

**GENIE JUMP**, 99, 252  
QUANTUM (DE), *KALINE DE LEPESSE*

**GENIE LONGANE**, 102, 151  
QUERLYBET HERO (BE), *ALLAMRA DE LAUME*

**GENIE STAR DE PIA**, 112, 159  
ROCK'N ROLL SEMILLY, *AUBADE DE PIA*

**GENINE DES PRES**, 58, 452  
J'AI L'ESPOIR D'ELLE, *SULTANE AGREMENT*

**GENISYS M**, 64, 420  
KAPITOL D'ARGONNE, *RHYOLITE DE LA BY*

**GENIUS DE RANCE**, 109, 498  
QUITUS D'ARMANVILLE, *VENUS DU REVERDY*

**GENIUS DE VIE**, 80, 255  
MYLORD CARTHAGO, *KANTATE DU SYRE*

**GENIUS DEROCHETAILE**, 123, 273  
TOLDO DU BANNEY, *LATINADE ROCHE-TAILLEE*

**GENIUS DES AQUILONS**, 82, 505  
NERVOSO, *VOLDY DU ROSEMONT*

**GENIUS DU LAVOIR**, 134, 472  
VAGABOND DE LA POMME (BE), *TRINITE DU LAVOIR*

**GENIVSDEROESBRUGGE**, 119, 356  
SUNDAY DE RIVERLAND, *OSIRIS AUBERTOISE*

**GENJI DU VILLON**, 75, 362  
MALOUBET DE PLEVILLE, *PAMPA DES ETISES*

**GENKA DE LA SOVALI**, 52, 329  
HERMES D'AUTHEUX, *NO SOUSSAIL VIL-LAROSE*

**GENNAK D'ARANCHERE**, 134, 496  
VAGABOND DE LA POMME (BE), *VELA D'ARANCHERE*

**GENNUS DU BREAU**, 113, 439  
ROKFELLER DE PLEVILLE, *SCIPIONNE DU BREAU*

**GENNY DU MESNILDOT**, 81, 450  
NARTAGO, *STAR CELCO*

**GENNYSSIS DU FRESNE**, 60, 411  
JENNY DE LA CENSE, *RAFALE DU MURIER*

**GENOM'X DE MAUGRE**, 11, 199  
BALOU DU ROUET (DE), *FINESSE DU SEIGNEUR (BE)*

**GENOS DE L'AUBEPINE**, 36, 264  
DORIS DES HALLES, *KO COTTE*

**GENOVA D'ANTRAN**, 92, 434  
ORPHEE DU FAGET, *SAGA MOUCHE*

**GENOVA DE RUEIRE**, 138, 310  
VIGO D'ARSOUILLES (BE), *MONODIE DE RUEIRE*

**GENSSIANE**, 48, 336  
GIOVANI DE LA POMME (BE), *NURIANE*

**GENTA PH BELLECOTE**, 21, 175  
CARDERO (DE), *CANADA DE SAINVAL*

**GENTE DAME DESMENEUX**, 112, 473  
ROCK'N ROLL SEMILLY, *TSARINE DES MENEUX*

**GENTE DAME DU BERRY**, 76, 226  
MASTER VAN DE HELLE (BE), *INES DU BERRY*

**GENTEEL NOK**, 23, 426  
CHEF ROUGE (DE), *ROMANE DE LA COUR*

**GENTELEMAN DU VALON**, 51, 183  
HELIOS DE LA COUR II, *COCCINELLE DU VALON*

**GENTI'GALY DU LAVOIR**, 65, 190  
KIGALI (NL), *DESTENY (NL)*

**GENTIANA DES COEURIES**, 12, 180  
BASSANO DE NANTUEL, *CHARTAGHENA (IT)*

**GENTIANE DE GRANDRY**, 7, 500  
ANDIAMO SEMILLY, *VICOMTESSE DE GRANDRY*

**GENTIANE DE L'AMONT**, 107, 448  
QUINOTO BOIS MARGOT, *SOPRANE DE TOURTOULOU*

**GENTIANE DE NESQUE**, 26, 378  
CONTENDRO (DE), *POMONE DE LA ROQUE*

**GENTIANE DU GUE**, 63, 373  
KANNAN (NL), *PICHENETTE DUGUE*

**GENTIANE MAD**, 131, 199  
UP TO YOU, *FINLANDE DU TEMPLE*

**GENTIANE MANCIAISE**, 8, 471  
ARKO (DE), *TOURTERELLE ARDENTE*

**GENTIANE PLANCHETTE**, 60, 456  
JENNY DE LA CENSE, *TAIGA DE PLANCHETTE*

**GENTIANE WEST**, 63, 492  
KANNAN (NL), *VAHINEE*

**GENTILHOMME MARIN**, 95, 496  
PEZETAS DU ROUET, *VELOUTTE'JAC*

**GENTILLE DU VALON**, 88, 234  
OGRION DES CHAMPS, *JADE DU VALON*

**GENTILLE JUMPEUSE**, 33, 329  
DIAMANT DE SEMILLY, *NISBET DE SHAM-ROCK*



- GENTLEMAN**, 69, 298  
L'ARC DE TRIOMPHE (DE), *MAZURKA DE LESSEUX*
- GENTLEMAN AR BREIZH**, 49, 446  
GOLD DE BECOURT, *SMART SAYAAH*
- GENTLEMAN BREIZH**, 33, 198  
DIAMANT DE SEMILLY, *FARCEUSE DU CENET (BE)*
- GENTLEMAN CHAMPFLEUR**, 52, 303  
HOOLIGAN DE ROSYL, *MERVEILLEUSE FOLIE*
- GENTLEMAN D'AMY**, 63, 173  
KANNAN (NL), *CALI DU HEREDIA Z (BE)*
- GENTLEMAN D'ARGONNE**, 65, 463  
KIGALI (NL), *THALARA D'ARGONNE*
- GENTLEMAN D'ELLE**, 11, 190  
BALKO D'ELLE, *DEVINETTE D'ELLE*
- GENTLEMAN D'OR**, 115, 436  
SEABEA SWEET D'OR, *SALYRIA ROUGE*
- GENTLEMAN DE BEAULIEU**, 142, 349  
WINDOWS VH COSTERSVELD (BE), *OPALINE DE BEAULIEU*
- GENTLEMAN DE BELLEVUE**, 107, 210  
QUINOTO BOIS MARGOT, *HAKINA HOG*
- GENTLEMAN DE BURGO**, 78, 345  
MONTENDER (NL), *OLYMPHE DE BURGO*
- GENTLEMAN DE CIRCEE**, 96, 329  
PRESIDENT (NL), *NOBLE D'ALTENBACH*
- GENTLEMAN DE COAT MEN**, 63, 333  
KANNAN (NL), *NOTRE DAME DE LA COUR*
- GENTLEMAN DE L'EODE**, 123, 196  
TIP TOP DE LA RONELLE, *ESTRELLA SUNDAY (DE)*
- GENTLEMAN DE LA LOGE**, 97, 501  
QARAT DE LA LOGE, *VICTORIA DE LA LOGE*
- GENTLEMAN DE LA TOUR**, 124, 401  
TORNESCH (NL), *QUI VA LA DE LA TOUR*
- GENTLEMAN DE LAUME**, 64, 218  
KAPITOL D'ARGONNE, *HUBLINE DE POILEY*
- GENTLEMAN DE MANCY**, 109, 292  
RADIEUX (BE), *MALANDRIE*
- GENTLEMAN DE MARAH**, 68, 194  
L'AMOUR DU BOIS, *EGNEMA VAN DE KRUISSHOEVE (BE)*
- GENTLEMAN DE MARVIC**, 14, 166  
BENTLEY VD HEFFINCK (BE), *BELLA DE MARVIC*
- GENTLEMAN DE RANCE**, 23, 401  
CHECKDAM DU GIVRE, *QUETTA DE RANCE*
- GENTLEMAN DE SAINT LO**, 131, 264  
UP TO YOU, *KLAIRONNETTE*
- GENTLEMAN DE SEMILLY**, 134, 410  
VAGABOND DE LA POMME (BE), *RACHEL DU OUCHY*
- GENTLEMAN DE SHERWOOD**, 37, 268  
DOUBLE D'ELLE, *LA BELLE DU CLOS*
- GENTLEMAN DE ST PRIX**, 109, 402  
QUOOL DU BOIS MARGOT, *QUIARA DE ST PRIX*
- GENTLEMAN DE TRALUY**, 50, 228  
GUEPARD DE BREKKA, *IRIS DE LA GRANGE*
- GENTLEMAN DELA COUR**, 134, 243  
VAGABOND DE LA POMME (BE), *JOIE DE LA COUR*
- GENTLEMAN DELBLI**, 123, 438  
TOBAGO CHEVRIER, *SAVANA*
- GENTLEMAN DES BRULONS**, 142, 439  
WINDOWS VH COSTERSVELD (BE), *SCARLA DES BRULONS*
- GENTLEMAN DES ISLOTS**, 124, 193  
TORNESCH (NL), *DROSELA D'ARIEL*
- GENTLEMAN DES MEAS**, 112, 179  
ROCK'N ROLL SEMILLY, *CELEBRITE DES MEAS*
- GENTLEMAN DES TOURS**, 82, 269  
NERVOSO, *LA PLATIERE*
- GENTLEMAN DU BARY**, 114, 498  
SALTO DE L'ISLE, *VERELUDE (NL)*
- GENTLEMAN DU BOIS**, 78, 389  
MONTENDER (NL), *QUADRILLE DE BEAUPRE*
- GENTLEMAN DU BOURGEAI**, 124, 335  
TOSTAKY DE LA LOUE, *NOVIA DE BREUILH*
- GENTLEMAN DU FRESNE**, 60, 320  
JENNY DE LA CENSE, *NATIVE DE BONDE*
- GENTLEMAN DU GEAI**, 124, 458  
TORNESCH (NL), *TANELLE DE VESQUERIE*
- GENTLEMAN DU LAVOIR**, 20, 174  
CAP KENNEDY (DE), *CALITEE DU LAVOIR*
- GENTLEMAN DU LOUET**, 134, 166  
VAGABOND DE LA POMME (BE), *BELLE FAST DU LOUET*
- GENTLEMAN DU TALUS**, 26, 183  
CONTENDRO (DE), *COLOMBIA DU TALUS*
- GENTLEMAN EYGALIERES**, 69, 441  
L'ARC DE TRIOMPHE (DE), *SERENA MAIL*
- GENTLEMAN GACHE**, 142, 471  
WINDOWS VH COSTERSVELD (BE), *TOUPIE DE LA GACHE*
- GENTLEMAN LONGANE**, 14, 460  
BENTLEY VD HEFFINCK (BE), *TECHNIQUE DE LAUME*
- GENTLEMAN MERZE**, 43, 333  
FIDELIO DU DONJON, *NOUBA MERZE*
- GENTLEMAN MONT D'OR**, 26, 300  
CONTENDRO (DE), *MEGANE DE LA MANCE*
- GENTLEMAN RIVERLAND**, 69, 439  
L'ARC DE TRIOMPHE (DE), *SCUBA DE RIVERLAND*
- GENTLEMAN SICAMBRES**, 77, 215  
MESSIRE ARDENT, *HERMINE DE THURIN*
- GENTLEMAN VILLERS**, 63, 377  
KANNAN (NL), *PLUSJELEME*
- GENTLEMANDUMARCLET**, 128, 498  
ULHAN DU TEMPLE, *VENUS DU MARCLET*
- GENTLEMANT BIVILLAIS**, 30, 339  
DANDY DU PLAPE, *OCEANE BIVILLAISE*
- GENTLEMEN D'ORWHITE**, 33, 259  
DIAMANT DE SEMILLY, *KERLIS DU TER*
- GENTLEMEN DU BOULY**, 80, 233  
MYLORD CARTHAGO, *IZARRA DU BOULY*
- GENY DE MANCY**, 74, 242  
LUIGI D'AMAURY, *JIGNY DE JOUR*
- GENYUS DE BEAUVAL**, 123, 430  
TOP GUN SEMILLY, *ROXANE DE BEAUVAL*
- GEO DE PUYCHETY**, 107, 183  
QUINTUS D'09 (BE), *COLOMBE DE PUYCHETY*
- GEODE DE MALICAZ**, 129, 240  
UN DIAMANT DES FORETS, *JEODE HISTORIQUE*
- GEODE DE MEANDRE**, 112, 464  
ROCK'N ROLL SEMILLY, *THEORA L'ENCHANTE*
- GEODE DES ORDRES**, 76, 487  
MARLOU DES ETISSES, *URANUS DE CORBIE*
- GEODE PLATIERE**, 134, 347  
VAGABOND DE LA POMME (BE), *ONDINE PLATIERE*
- GEODE SLOE GIN**, 101, 321  
QUARTZ ROUGE, *NATURE DE L'AUTROT*
- GEODE VAUXDEVIRE**, 19, 234  
CANTURO (DE), *JADE DU BRECHE*
- GEOIDE DU BLEQUIN**, 107, 377  
QUINOTO BOIS MARGOT, *PLUME DE L'YSE-RAND*
- GEOIS DE MALAFRETAZ**, 107, 206  
QUINOTO BOIS MARGOT, *GHOIS DELL'AL AL CA DE (IT)*
- GEOLE DES LUTHIERS**, 138, 445  
VIGO D'ARSOUILLES (BE), *SIRENE DE CERISY*
- GEOLE DU BIEF**, 10, 240  
ASCOT DES IFS, *JEHOL DU BIEF*
- GEOLE DU DOMAINE**, 58, 314  
JAH'S DIAMANT (BE), *MYSTERIEUSE DUDOMAINE*
- GEOLLY GIRL**, 124, 499  
TOPINAMBOUR (NL), *VERY NICE GIRL*
- GEOLOGUE DE LA HUTTE**, 82, 229  
NERVOSO, *IROISE D'ESPOIR*
- GEONOR DE KALO**, 110, 271  
REBOZO LA SILLA (MX), *LAGUNE DE LA FEULLIE*
- GEORGE (BE)**, 63  
KANNAN (NL)
- GEORGE DE REDEL**, 138, 168  
VIGO D'ARSOUILLES (BE), *BLANDINE DE REDEL*
- GEORGE DES SAUGETS**, 68, 402  
L'AMOUR DU BOIS, *QUICKLADY DU VANDA*
- GEORGE DU RONDEAU**, 25, 290  
CON AIR (DE), *MADARCO DE CIGOGNE*
- GEORGE I WOW**, 26, 151  
CONTENDRO (DE), *ALLEGRIA VAN SCHUTTERS HOF (BE)*
- GEORGE SAND BOUCQUINE**, 69, 236  
L'ARC DE TRIOMPHE (DE), *JALNA DES CHENES*
- GEORGES D'ARGOUGES**, 93, 148  
PADOCK DU PLESSIS, *ADRIANA D'ARGOUGES*
- GEORGES D'ELM**, 132, 317  
UPSILON, *NANA DU LUOT*
- GEORGES DE BEAUFOUR**, 142, 412  
WINDOWS VH COSTERSVELD (BE), *RAMONA DE BEAUFOUR*
- GEORGES DE CHAMANT**, 63, 167  
KANNAN (NL), *BETSY DE CHAMANT*
- GEORGES DE GALESTE**, 82, 370  
NERVOSO, *PERLITA DE GALESTE*
- GEORGES DE MAIDIERES**, 48, 394  
GIOVANI DE LA POMME (BE), *QUAYA DE PONTIGNY*
- GEORGES DES VARENNES**, 138, 432  
VIGO D'ARSOUILLES (BE), *RUEE DES VARENNES*
- GEORGES DU MOULIN**, 93, 338  
PADOCK DU PLESSIS, *OBELLE DAZE DU VIQUET*
- GEORGES DU TERROIR**, 56, 196  
IOLISCO DE QUINHON, *ESTELLE DU TERROIR*
- GEORGES STAR**, 7, 272  
ANDIAMO SEMILLY, *LAPILLI DE ST JEAN*
- GEORGETTE DE LA ROQUE**, 63, 439  
KANNAN (NL), *SCARLETTE DU GUE*
- GEORGIA D'ERMONT**, 58, 437  
JARNAC, *SANS GENE D'ERMONT*
- GEORGIA DE MAUGRE**, 63, 199  
KANNAN (NL), *FINESSE DU SEIGNEUR (BE)*
- GEORGIA DE RHETORIE**, 63, 250  
KANNAN (NL), *KADENCE DE RHETORIE*
- GEORGIA DES MOTTES**, 108, 233  
QUIROS DU PAS, *JABADE*
- GEORGIA DU THELLE**, 87, 458  
NOUMA D'AUZAY, *TANKA DU THELLE*

**GEORGIA GIN**, 18, 195  
CALYPSO D'HERBIERS, *ENERGY DE LA TAILLE (CH)*

**GEORGIA MANCIAISE**, 70, 304  
LAUTERBACH (DE), *MIFRANE MANCIAISE*

**GEORGIA NOK**, 88, 489  
OGRION DES CHAMPS, *UTAH (BE)*

**GEORGIA PERELLE**, 48, 298  
GIOVANI DE LA POMME (BE), *MAXI LOUISE KA*

**GEORGIA SAFAROME**, 74, 507  
LULLY ROCIO, *WYNETTE (NL)*

**GEORGIE BLUE DIAM**, 76, 394  
MASTER VAN DE HELLE (BE), *QUATY CAMPAGNE*

**GEORGIE DE RIVERLAND**, 69, 367  
L'ARC DE TRIOMPHE (DE), *PEP'S DE RIVERLAND*

**GEORGINA DE CARLES**, 63, 411  
KANNAN (NL), *RAFALE DE CARLES*

**GEORGINA DE POILLEY**, 23, 485  
CHECKDAM DU GIVRE, *UNITE DE POILLEY*

**GEORGINA DU LANDIN**, 96, 222  
POMAR DU MESNIL, *IDYLE DU PARC*

**GEORGINO DAO DE'I**, 143, 242  
WORLDLY (DE), *JIMAGINE DAZE*

**GEORGIO DE LA HAYE**, 78, 497  
MONTENDER (NL), *VENUS DE LA HAYE*

**GEORGIO DES AILES**, 23, 295  
CHACCO ROUGE (DE), *MARGOT DE LAUME*

**GEORGIO DES BICHES**, 43, 308  
FETICHE DU PAS, *MISS DU PERRON*

**GEORGIO DES BONNES**, 141, 466  
WATCH ME (BE), *TINA DU GRAND CHEMIN*

**GEORGIO DU BANNEY**, 61, 297  
KALOUBET D'TOURELLE, *MASCOTTE DU BANNEY*

**GEORGIO MANCIAIS**, 64, 304  
KAPITOL D'ARGONNE, *MIFRANE MANCIAISE*

**GEOSS D'EMY**, 82, 344  
NEO D'AUNOU, *OLIVE DE LA FAURIE*

**GEOVANNA DES FLAGUES**, 70, 346  
LAUTERBACH (DE), *OLYMPIC CHAMPEIX*

**GEOYAU DE LACKE**, 33, 378  
DIAMANT DE SEMILLY, *POKARA DU BOIS*

**GEPETO DE BEAUSEJOUR**, 20, 219  
CAP KENNEDY (DE), *HUSSY ESS*

**GEPPETTO DU MONT D'OR**, 52, 255  
HERMES D'AUTHIEUX, *KAOMA DE LA MANCE*

**GEPSOM BEL**, 40, 184  
EPSOM GESMERAY, *CONTESSA (DE)*

**GEPSOM DU BOIS L'ABBE**, 40, 169  
EPSOM GESMERAY, *BOLIVIA (NL)*

**GERALDA**, 129, 412  
UN DIAMANT DES FORETS, *RALISCA*

**GERALDINE DUMONTCEAU**, 88, 213  
OGANO SITTE (BE), *HELIANTE D'ARMONT*

**GERALDINE VAN'T LOZERHOF (BE)**, 75  
MALITO DE REVE (BE)

**GERALDINIO**, 143, 412  
YARLANDS SUMMER SONG (GB), *RAIY-JALDA*

**GERBACK DES ABBAYES**, 78, 361  
MONTENDER (NL), *PALME DU LANDEY*

**GERBAUX ROUGE BOIS**, 63, 396  
KANNAN (NL), *QUELDAM GERBAUX*

**GERBE D ABBAYES**, 69, 499  
L'ARC DE TRIOMPHE (DE), *VERVEINE DE L'AIROU*

**GERBE D'OR**, 130, 470  
UNIVERS D'OR, *TOSCANE D'OR*

**GERBE D'OR DU PAUTE**, 7, 248  
ANDIAMO SEMILLY, *JUNON DU PAUTE*

**GERBERA DU MARAIS**, 33, 176  
DIAMANT DE SEMILLY, *CAPUCINE DU MARAIS*

**GERBEROY DE ST AUBERT**, 5, 181  
ALDO DU PLESSIS, *CHICGIRL DE ST AUBERT*

**GERBERT (BE)**, 16  
CABRIO VD HEFFINCK (DE)

**GERBOFRED**, 24, 356  
CHER EPOUX, *ORTIE BRUNE*

**GERBOISE**, 33, 203  
DIAMANT DE SEMILLY, *GARANCE*

**GERBOISE SAUVAGE**, 78, 371  
MONTENDER (NL), *PHEDRE SAUVAGE*

**GERCENDE DES GREES**, 52, 440  
HOOLIGAN DE ROSYL, *SEEMONE DES GREES*

**GERFAULT DES ISLES**, 131, 456  
UPLAND DES ISLES, *TAIGA LUZANE*

**GERFAUT DES ORCETS**, 15, 390  
BORIS (BE), *QUALIOPE DES ORCETS*

**GERFAUT DU MANDOIS**, 140, 491  
VOLNAY DU BOISDEVILLE, *UVELINE DU MANDOIS*

**GERFAUT LANDAIS**, 88, 362  
OGRION DES CHAMPS, *PAMELA LANDAISE*

**GERGOVIA**, 26, 177  
CONTENDRO (DE), *CARLITA*

**GERGOVIE PREFONTAINE**, 94, 197  
PARCO (BE), *FANNY DE LAUNAY*

**GERICAULT DE MAHE**, 134, 164  
VAGABOND DE LA POMME (BE), *BASQUIAT*

**GERICAULT SUPREME**, 131, 467  
UP TO YOU, *TITE ATHENA SUPREME*

**GERICO D'ELLE**, 132, 325  
URANO DE CARTIGNY, *NIADÉ D'ELLE*

**GERICO DE NANTUEL**, 33, 442  
DIAMANT DE SEMILLY, *SHIVA DE NANTUEL*

**GERICO DE SELINCOURT**, 3, 487  
ACANTUS GK (DE), *URDALI*

**GERIKO D'AUROIS**, 117, 175  
SISLEY DE LA TOUR VIDAL (BE), *CANDY GIRL 34 (DE)*

**GERIKO D'OR**, 59, 336  
JAZZ BAND COURCELLE, *NUIT D'OR*

**GERIKO DE KERGLENN**, 142, 192  
WINDOWS VH COSTERSVELD (BE), *DORNA DE KERGLENN*

**GERIKO DES FROTARDS**, 107, 437  
QUINTUS D'09 (BE), *SAPHIRA DES FROTARDS*

**GERIKO PAINBENIT**, 4, 488  
ADZARO DE L'ABBAYE, *URKANE DU PAINBENIT*

**GERKO DE KALIS**, 37, 187  
DOUBLE D'ELLE, *DAIQUIRI 44 (DE)*

**GERLAIN DE ROUMARD**, 131, 307  
UP TO YOU, *MISS D'ECUYERE*

**GERMAIN DU BUISSON**, 48, 371  
GERMINO D'ELLE, *PHEDRE DU PLESSIS*

**GERMAIN SILVER**, 7, 389  
ANDIAMO SEMILLY, *QUAKUNA SILVER*

**GERMINAL SAUVAGE**, 101, 324  
QUEBRACHO SEMILLY, *NEVADA SAUVAGE*

**GEROBOHAM UN PRINCE**, 96, 506  
PRESIDENT (NL), *VOLVERINE UNE PRINCE*

**GERONA DE PERHET**, 134, 164  
VAGABOND DE LA POMME (BE), *BE HAPPY KERVEC*

**GERONIMO A**, 63, 283  
KANNAN (NL), *LORKIDEE D'AZE*

**GERONIMO BLEUS**, 105  
QUIDAM DE REVEL

**GERONIMO D'AUTHOU**, 60, 246  
JENNY DE LA CENSE, *JOYCE DU COTY*

**GERONIMO D'IVRAIE**, 102, 443  
QUERLYBET HERO (BE), *SI JOLIE DES SALINES*

**GERONIMO D'OR**, 69, 458  
L'ARC DE TRIOMPHE (DE), *TANIS D'OR*

**GERONIMO DE HUS**, 12, 355  
BALOUBET DU ROUET, *ORLIS I (DE)*

**GERONIMO DE LA CENSE**, 7, 484  
ANDIAMO SEMILLY, *UNIE DE LA CENSE*

**GERONIMO DE TUS**, 66, 447  
KORTO MALTESE, *SOLA DE TUS*

**GERONIMO DE VAINS**, 138, 284  
VIGO D'ARSOUILLES (BE), *LOUISIANA BLEU*

**GERONIMO DE WAY**, 84  
NIDOR PLATIERE

**GERONIMO DES FRETTE**, 95, 403  
PEGASUS (NL), *QUIETUDE DES FRETTE*

**GERONIMO DES SOURCES**, 44, 332  
FLIPPER D'ELLE, *NOMONEY DES SOURCES*

**GERONIMO DU CLOS**, 124, 205  
TORNESCH (NL), *GHANA DE LESMEN*

**GERONIMO LONGANE**, 131, 428  
UP TO YOU, *ROSE DE LAUME*

**GERONIMO POND**, 128, 338  
ULMAR MAIL, *OBERONNE POND*

**GERONIMO VALLIERES**, 82, 290  
NEGUS DE TALMA, *MAELIA VARENNES*

**GERONIMO WOALLAS**, 132, 340  
UPSILON, *OCEANE WOALLAS*

**GERONIRO DE LA REINE**, 85, 190  
NIRVANA V (NL), *DIE QUEEN (DE)*

**GERRY B VALCOURT**, 56, 237  
IOWA (NL), *JASMINE D'ALVENTOT*

**GERRY BREUIL MALMAIN**, 131, 333  
UNTOUCHABLE M (NL), *NOUBA FRIVOL*

**GERRY DES IBIS**, 26, 217  
CONTENDRO (DE), *HISTOIRE DES IBIS*

**GERSANDE MANCIAISE**, 88, 153  
OGRION DES CHAMPS, *AMANDINE ARDENTE*

**GERSHWIN DE LURE**, 87, 188  
NOUMA D'AUZAY, *DAOME DE LURE*

**GERSHWIN DE PICAUDAIS**, 36, 485  
DON JUAN DE HUS (NL), *UNISSE (NL)*

**GERSHWIN DE TALMA**, 132, 408  
URANO DE CARTIGNY, *QUIVA DU ROUET*

**GERSHWIN DES GARENNES**, 99, 485  
QUAPRICE BOIMARGOT QUINCY (DE), *UNISONANZA*

**GERSHWIN DES IFS**, 124, 397  
TORNESCH (NL), *QUELIKA DES IFS*

**GERSHWIN DROMELLE**, 33, 490  
DIAMANT DE SEMILLY, *UTINAM DROMELLE*

**GERSHWIN TAME**, 63, 479  
KANNAN (NL), *ULTRA TAME*

**GERSHWIN VILLERS**, 54, 238  
IDEAL DE LA LOGE, *JAVA BLEUE*

**GERVAISE DU VINNEBUS**, 19, 398  
CANTURO (DE), *QUELY DES AJONCS*

**GERYON DU CHAMEUTRE**, 78, 262  
MONTENDER (NL), *KIM DE LA SALLE*

- GESA DE MAILLEY**, 69, 431  
L'ARC DE TRIOMPHE (DE), *ROXY RAYE*
- GESABELLE DE JARSAY**, 69, 154  
L'ARC DE TRIOMPHE (DE), *ANA D'ELLE DE JARSAY*
- GESABELLE DU VENT**, 5, 377  
ALDO DU PLESSIS, *PLEIADE DU VENT*
- GESMINA DE KERGANÉ**, 20, 192  
CAPOUTCHI DE KERGANÉ, *DOGANN DE KERGANÉ*
- GESPER**, 107, 373  
QUINOTO BOIS MARGOT, *PIGALLE*
- GESPOIRE DU CHAVANON**, 58, 307  
J'AI L'ESPOIR D'ELLE, *MIRKA DU RIVAGE*
- GESS DU MONTEIL**, 94, 168  
PARCO (BE), *BINDIDON ONE*
- GESSE D'ARIEL**, 124, 192  
TORNESCH (NL), *DORINE D'ARIEL*
- GESSE DE BAERENRAIN**, 134, 186  
VAGABOND DE LA POMME (BE), *CREAZY BAERENRAIN*
- GESSIE DE LA CENSE**, 19, 416  
CANTURO (DE), *REGINA DE LA CENSE*
- GESSY DESBOIS**, 112, 446  
RISSOA D'AG, *SISSI PRINCESSDESBOIS*
- GESTELL D'AUBRAK**, 54, 245  
IDALGO DES BOIS, *JORDANE DE BELAIR*
- GET A KISS**, 10, 199  
ASTI SPUMANTE (DE), *FESTIVA (DE)*
- GET AWAY EC**, 124, 473  
TORNESCH (NL), *TURKOISE DU VERCOL*
- GET BOY**, 10, 318  
ASTI SPUMANTE (DE), *NANDINA DE GOLAINÉ*
- GET DE GET**, 54, 226  
IDALGO DES BOIS, *INGENUE DE VER*
- GET DE LA PRAIRIE**, 55, 389  
IMAN DU ROZEL, *QUADJA DE SOMOSA*
- GET DE MUSEMEOU**, 128, 349  
ULPIEN D'ELLE, *OPALE DES ROQUES*
- GET DU LESME**, 121, 232  
THAIS DE PEGASE, *IVRESSE DU LESME*
- GET IT EASY DK**, 138, 460  
VIGO D'ARSOUILLES (BE), *TEEKITIEZZIE DE MUZE (BE)*
- GET LOST DU CAPXAIN**, 137, 386  
VERSACE V DE RUITERSHOEVE (BE), *QARMA DE LA LOGE*
- GET LUCKY DARKANN**, 76, 397  
MARLOU DES ETISSES, *QUELLE JOIE D'EDEN*
- GET LUCKY DE LINE**, 110, 280  
READY BOY DES FORETS, *LINE DOR D'ONDINE*
- GET LUCKY DES LOTUS**, 69, 362  
L'ARC DE TRIOMPHE (DE), *PAMPA DE LA VIOLLE*
- GET LUCKY DES VILLAS**, 63, 441  
KANNAN (NL), *SERENA SPORT*
- GET LUCKY DU MASCARET**, 123, 396  
TOP GUN SEMILLY, *QUEENS DE LA FOLIE*
- GET ME**, 26, 495  
CONTENDRO (DE), *VARMA VILLA ROSE*
- GET READY DE CARMÉ**, 33, 315  
DIAMANT DE SEMILLY, *NADOLINE DU VALY*
- GET READY DU DIFQUES**, 44, 231  
FLIPPER D'ELLE, *ITOU DELAMOTTE*
- GET RICH D'ANCHAT**, 120, 164  
TANGELO VAN DE ZUUTHOEVE (BE), *BARACAT D'ANCHAT*
- GET SEIZE DU TERRIER**, 99, 218  
QUANTUM (DE), *HOUKA DE FORGERIE*
- GET SEPT DU BUSSON**, 27, 276  
CONTROE (DE), *LESLIE DU ROUET*
- GET SET**, 129, 168  
ULYPSO DE TUS, *BIMBO DU CLOSEAU (BE)*
- GET SET DE CLEMALINE**, 142, 256  
WINDOWS VH COSTERSVELD (BE), *KARELLE DU BOCAGE*
- GET SET QUATRE GE**, 138, 447  
VIGO D'ARSOUILLES (BE), *SONATE DE RAM-PAN*
- GET SET SANS PAREIL**, 131, 173  
UP TO YOU, *CALAMITI SANS PAREIL*
- GET UP D'OR**, 123, 174  
TOP GUN SEMILLY, *CALIOPEE D'OR*
- GET UP DE CHANTELOUBE**, 131, 293  
UP TO YOU, *MALICIEUSE DES SIX CENSES (BE)*
- GET UP DE PAZO**, 120, 361  
SYR DE ROMBIES, *PALOMA DU MONTOIS*
- GET UP DU CLOS FLEURI**, 19, 197  
CANTURO (DE), *FALINE VAN ORSHOF (BE)*
- GET UP DU GOT**, 107, 315  
QUINTUS D'09 (BE), *NAIADE DES FOUGERES*
- GET UP DU LAUNAT**, 77, 179  
MONTE CHRISTO, *CELINE UP*
- GET UP MONTAISE**, 20, 407  
CAP KENNEDY (DE), *QUISMARA DE MONTAISE*
- GET VINGT SEPT TONICK**, 19, 212  
CANTURO (DE), *HAWAI DES PESQUIES*
- GETAWAY**, 108, 198  
QUITE EASY (DE), *FARAWAY*
- GETEASY DUBOIDELANOUE**, 136, 201  
VEGAS DU CHAILLOU, *FLORILEGGIA*
- GETELA D'ANCRE**, 63, 342  
KANNAN (NL), *OKIRA DU MESNIL*
- GETFLY DE LANDETTE**, 79, 409  
MR FLY DE LANDETTE, *QUOQUINE DE LANDETTE*
- GETLIE DU BRABANT**, 54, 281  
IDALGO DES BOIS, *LISIERE DE SCEVOL*
- GETORIX**, 26, 253  
CONSUL DL VIE Z (BE), *KALIXIA*
- GETS FIRST BOY**, 115, 418  
SARANTOS (NL), *REOLLE DE L'HUYNE*
- GETSET**, 142, 241  
WINDOWS VH COSTERSVELD (BE), *JET COEUR*
- GETSET DES FELINES**, 134, 331  
UTRILLO VD HEFFINCK (BE), *NOLAMIE DES ETISSES*
- GETSTAR DE PIA**, 112, 482  
ROCK'N ROLL SEMILLY, *UNE STAR DE PIA*
- GETXO DEL DIABLO**, 134, 409  
VAGABOND DE LA POMME (BE), *QUOBA DEL DIABLO*
- GEVAUDAN DU FENOIR**, 127, 157  
UBERGRAAF D (BE), *ARIANE DU FENOIR*
- GEVERLINO DE MANCY**, 48, 471  
GERONIMO DUBOISHUE, *TOVERLINO D (NL)*
- GEVREY DES BLES**, 63, 481  
KANNAN (NL), *UNE DIAME DU BOULY (BE)*
- GEVREY NEO**, 134, 387  
VAGABOND DE LA POMME (BE), *QHARMA DES BLEUETS*
- GEWEL SODH**, 33, 447  
DIAMANT DE SEMILLY, *SOLITAIRE DE BLONDEL*
- GEWURST DE CONDE**, 139, 467  
VINCY DU GUE, *T'MISS DE CONDE*
- GEWURTZ DE LEYSSINS**, 78, 156  
MONTENDER (NL), *APRIORI DU PY*
- GEWURTZ FLY**, 88, 180  
OGRION DES CHAMPS, *CHACCO GIRL (DE)*
- GEWURTZ VT MIRABELLE**, 141, 222  
VON CHACCO IXE, *IENA DE GUERVILLE*
- GEWURZT NEYETTE**, 64, 464  
KAPITOL D'ARGONNE, *THE IMPERIAL NEYETTE*
- GEXAN O'NILLCOAST**, 78, 343  
MONTENDER (NL), *OLA DU FRAU*
- GEYSIR DU CRON CHEMIN**, 125, 193  
TRESOR DE VIRTON (BE), *DREAMGIRL VAN DE WARANDE (BE)*
- GEZABELLE**, 132, 276  
UPSILON, *LELIA*
- GEZABELLE DE BLAGNY**, 5, 254  
AIRBORNE MONTECILLO (US), *KAMI DE BLAGNY*
- GEZO DU MONTEIL**, 126, 249  
TYPE TOP DU MONTEIL, *JUSTICA DU GUE*
- GGI BELLA MSG**, 101, 238  
QUARTZ ROUGE, *JATTICA D'ALLEAUME*
- GHA DEN DINI**, 104, 316  
QUICK STAR, *NAIADE DUNOISE*
- GHADIR D'ESPOIR**, 66, 403  
KORTO MALTESE, *QUIERES DE VUHE*
- GHALA DU JARDIN**, 53, 189  
HUPPYDAM DES HORTS, *DECIBEL DE FLA-BEMONT*
- GHALA DU LYS**, 47, 173  
GENTLEMAN IV, *CAELLE DU LYS*
- GHALEB**, 33, 436  
DIAMANT DE SEMILLY, *SAMOERAJA (BE)*
- GHALEESI D'UN MATIN**, 20, 447  
CAP KENNEDY (DE), *SOLLYA DE VALMER*
- GHALI DES FROTTARDS**, 107, 251  
QUINTUS D'09 (BE), *KALI DES DUCS*
- GHALIA D'IRLEAU**, 134, 380  
VAGABOND DE LA POMME (BE), *PRALINE DES CABANES*
- GHALIA DE BLANCHIZET**, 43, 434  
FIDELIO DU DONJON, *SADISKA DE BLANCHIZET*
- GHALIA DES GEMMES**, 33, 370  
DIAMANT DE SEMILLY, *PERLE DU TERRAL*
- GHALIB DE NATHA**, 110, 436  
REGENT DE MONTSEC, *SAMIRA D'EL-VANGE*
- GHALIB DES ETHANGS**, 90, 250  
ON IRA, *KADIDJA DEL MEZAR*
- GHALIYA MENAMA**, 8, 162  
ARKO (DE), *BAILA DE PREUILLY*
- GHALIYA NALLIERE**, 74, 259  
LUTIN DU HEQUET, *KENTUKY TREVEOC*
- GHALLA**, 11, 295  
BALOU DU ROUET (DE), *MAORIE DE BEUGNER*
- GHAMINA VIGO**, 138, 354  
VIGO D'ARSOUILLES (BE), *ORIGINE DE VIMA*
- GHAN EXPRESS**, 91, 359  
ORIENT EXPRESS, *OVER SPEED DU PLESSIS*
- GHANA**, 7, 228  
ANDIAMO SEMILLY, *IRISEE DE L'ETANG*
- GHANA D'ANCHAT**, 88, 476  
OGANO SITTE (BE), *UKRAINE'S GIRL*
- GHANA D'HEBENE**, 19, 505  
CANTURO (DE), *VOLCANE D'HEBENE*
- GHANA DE GLAIN**, 63, 412  
KANNAN (NL), *RAIFA DE GLAIN*



- GHANA DE LUC**, 47, 340  
GALOPIN DU BIOLAY, *OCEANIE DU PUY*
- GHANA DE MELYSEE**, 21, 299  
CARDERO (DE), *MEDUSEE DE BEDON*
- GHANA DES GODINAUDS**, 107, 225  
QUINTUS D'09 (BE), *INDIANA DE RANVILLE*
- GHANA DU GAST**, 88, 163  
OGRION DES CHAMPS, *BANDA DU SARTEL*
- GHANA DU LION**, 18, 420  
CALYPSO D'HERBIERS, *RHEA DE LOUFAUT*
- GHANA DU REVERSEY**, 112, 411  
ROCK'N ROLL SEMILLY, *RADIEUSE DU REVERSEY*
- GHANA DU ROND PRE**, 78, 396  
MONTENDER (NL), *QUELDARIOSE DECAROLLE*
- GHANA DU SOLEILLANT**, 114, 411  
SAM DU CHALLOIS, *RAFALE DU FRETU*
- GHANA NANTUEL**, 96, 169  
PRESIDENT (NL), *BOGOTA NANTUEL*
- GHANA SEMILLY**, 63, 338  
KANNAN (NL), *OASIS SEMILLY*
- GHANAE DU PRE DU ROI**, 33, 437  
DIAMANT DE SEMILLY, *SANAE DU VAL GUERARD*
- GHANATI**, 142, 467  
WHAT A QUICKSTAR R (NL), *TOO MUCH DU MURIER*
- GHANDI LA MAJORIE**, 18, 221  
CALYPSO D'HERBIERS, *IDOLE DE RUFFOSSES*
- GHANONGGA**, 134, 235  
VAGABOND DE LA POMME (BE), *JAKARTA DE L'OIR*
- GHARAM**, 56, 443  
IOLISCO DE QUINHON, *SI JOLIE DU FORT*
- GHARDAIA**, 65, 286  
KEOPS DU VINNEBUS, *LUNA DES LORYS*
- GHARDAIA DE LA CASINE**, 52, 276  
HOOLIGAN DE ROSYL, *LERIDA DE SEMILLY*
- GHARDAIA SEMILLY**, 132, 400  
URANO DE CARTIGNY, *QUETCHUA SEMILLY*
- GHARRA MF**, 63, 463  
KANNAN (NL), *THANGARRA*
- GHAYYATH**, 26, 178  
CONTENDRO (DE), *CAWAKIB*
- GHAZAL ST GEORGES**, 127, 421  
TZIGANO MASSUERE, *RIENZA DE HAYBE*
- GHAZALAH**, 56, 473  
IOLISCO DE QUINHON, *TURQUOISE DU FORT*
- GHAZELL MF**, 25, 425  
CON AIR (DE), *ROIIRITA*
- GHEISHA CLEUDRAIN**, 69, 244  
L'ARC DE TRIOMPHE (DE), *JOLIE FLEUR DE SOLEN*
- GHELIA DE LA WARNELLE**, 20, 405  
CAPTAIN PAUL (DE), *QUININE D'ASKITA (BE)*
- GHETTO DES ARCIS**, 69, 430  
LANDOR S (DE), *ROXANE DU PIN*
- GHIBLI DE L'AUBE**, 60, 304  
JOHNNY BOY II, *MIDWAY DE LA LOVE*
- GHIBLI DE ME**, 26, 461  
CONTENDRO (DE), *TEQUILA DE LA CHAPEL*
- GHIBLI DU CHENEY**, 49, 423  
GOLDFEVER (DE), *RIVALE DE L'ILE*
- GHIBLI LEVAILLANT**, 25, 488  
CLINTON (DE), *URIELLE DE KERGLENN*
- GHIBLIE DE MARA**, 26, 158  
CONTENDRO (DE), *ASTONE DE MARA*
- GHICAGO DES ISLOTS**, 124, 336  
TORNESCH (NL), *NYPHE DU ROZEL*
- GHILLIE DU CLAUX**, 81, 376  
NARTAGO, *PIXIE QUEEN*
- GHITA ASSCHAUT**, 3, 495  
ADAGIO DE TALMA, *VARIENTA VAN VRIJHERN (BE)*
- GHJULIA GOAREM**, 19, 352  
CANTURO (DE), *ORANGE DES COULEURS*
- GHOPELL**, 136, 217  
VANHOUTEN COURCELLE, *HOKAN DU COURTIL (CH)*
- GHOST**, 69, 229  
L'ARC DE TRIOMPHE (DE), *ISADORA DES LOUPS*
- GHOST D'ELLE**, 131, 377  
UP TO YOU, *POESIE DE CARTIGNY*
- GHOST D'ORANGERIE**, 63, 329  
KANNAN (NL), *NISBA D'OMONVILLE*
- GHOST DE BONNIERES**, 63, 384  
KANNAN (NL), *PRUNELE DU MONTOIS*
- GHOST DE COMBRAILLE**, 96, 197  
PRESIDENT (NL), *EXCEPTION DU GONGE*
- GHOST DE COUGNY**, 110, 327  
REBOZO LA SILLA (MX), *NILOA DU BALAY*
- GHOST DE FLAMENAC**, 128, 153  
ULHAN DU TEMPLE, *AMALIA (NL)*
- GHOST DE KASAN**, 123, 435  
TOP GUN SEMILLY, *SAKKARAH (DE)*
- GHOST DE L'ABBAYE**, 39, 492  
ELDORADO DE HUS (NL), *VALE DE KEOS*
- GHOST DE LA COSTE**, 76, 317  
MARLOU DES ETISSES, *NANA DE LA COSTE*
- GHOST DE LA LIE**, 58, 437  
JARNAC, *SANGA DU FINDEZ*
- GHOST DE TALMA**, 110, 151  
READY BOY DES FORETS, *ALLEGRIA DE TOSCANE*
- GHOST DE TUS**, 4, 211  
AIR JORDAN (DE), *HARDIE DE LA LANDE*
- GHOST DEREVEL**, 96, 446  
PRESIDENT (NL), *SIXTINE DE REVEL*
- GHOST DES BRIMBELLES**, 142, 158  
WINDOWS VH COSTERSVELD (BE), *ASTUCE DU PAS*
- GHOST DES HATES**, 49, 366  
GOLDFEVER (DE), *PEARL QUEEN (DE)*
- GHOST DU BAILLY**, 20, 223  
CAP KENNEDY (DE), *ILONA DES ROGERIES*
- GHOST DU TERTRE**, 58, 443  
JARNAC, *SHOUPETE DU TERTRE*
- GHOST DU VAL**, 136, 327  
VAN GOGH DU VAL, *NIKITA DE MESILLE*
- GHOST RIDER DANEBURY**, 13, 230  
BAYARD D'ELLE, *ISIS AUBERTOISE*
- GHOST RIDER FDB**, 70, 306  
LAUTERBACH (DE), *MIRA DU BOSQ*
- GHOST RIDER HDG**, 46, 255  
FOR PLEASURE (DE), *KAOLINE J ET F (BE)*
- GHOSTAKY LAPEYRERE**, 124, 377  
TOSTAKY DE LA LOUE, *PLUME DES TULLIERES*
- GHOTTA**, 53, 271  
HURLEVENT DE BREKA, *LAGUNE DES ETANGS*
- GHUSTASH D'ANGELO**, 39, 244  
ELDORADO DE HUS (NL), *JOLSTERA*
- GI GI DE MORETON**, 134, 395  
UTRILLO VD HEFFINCK (BE), *QUEEN DE BERG*
- GIACOMO GEM**, 124, 306  
TOPINAMBOUR (NL), *MINNIE STAR*
- GIACOMO MASSUERE**, 82, 208  
NERVOSO, *GRAZIELLA II*
- GIAKARANDA NILS**, 6, 178  
ALTO DE TALMA, *CATAPULT (BE)*
- GIALTA DU BARSAC**, 88, 494  
OGANO SITTE (BE), *VALSE DES DAMES*
- GIAMANT DES ISLOTS**, 33, 428  
DIAMANT DE SEMILLY, *ROSE D'HELBY*
- GIAMOND**, 33, 392  
DIAMANT DE SEMILLY, *QUANA ONE DE L'EAUGRENEE (BE)*
- GIANCARLO DU JARDIN**, 75, 495  
MALOUBET DE PLEVILLE, *VARO QUITO*
- GIANDUJA ST GEORGES**, 82, 372  
NERVOSO, *PIADORA WET*
- GIANELLA DE MALEPLANE**, 33, 320  
DIAMANT DE SEMILLY, *NASTASIA DES ALLOIS*
- GIANI DES ERABLES**, 84, 356  
NINIO DE ROX, *OSANA DES ERABLES*
- GIANNA**, 96, 332  
PRESIDENT (NL), *NORMA GIN*
- GIANNA DE FANGY**, 44, 406  
FLIPPER D'ELLE, *QUINTA DES SAUGETS*
- GIANNA DE TALMA**, 80, 256  
MYLORD CARTHAGO, *KARLA DE TOSCANE*
- GIANNA DE VERDOSO**, 70, 176  
LAUTERBACH (DE), *CARIE (DE)*
- GIANNINA DES ETANGS**, 8, 223  
ARKO (DE), *ILIADE KDW Z (BE)*
- GIANT DU PRE**, 88, 398  
O'BRIEN DU PLESSIS, *QUELLE STAR DU PRE*
- GIANT JAC'KA**, 101, 284  
QUEBRACHO SEMILLY, *LOUPALINE DU HAUL*
- GIAOUR DU COQ**, 10, 191  
AWAY SEMILLY, *DILANA AU COQ*
- GIARADA DEL COLLE**, 33, 206  
DIAMANT DE SEMILLY, *GIOCONDA DC (IT)*
- GIBBS DE ST PRIEST**, 108, 310  
QUINTUS LS LA SILLA (MX), *MITIDJA ROUGE*
- GIBBS UN PRINCE**, 87, 171  
NUMBER ONE D'ISO, *BROOKE D'ISO*
- GIBLY**, 8, 507  
ARLEM ANDALOU, *WELL A WANN (LU)*
- GIBOLIN WEST**, 52, 464  
HERITAGE FORTUNUS (DE), *THELIS*
- GIBOLO DU PARK**, 69, 239  
LANDOR S (DE), *JAZZIE DU PARC*
- GIBOULEE D'OURAGAN**, 8, 408  
ARLEM ANDALOU, *QUIVALA DE LA HARDT*
- GIBOULEE DE VAINS**, 102, 460  
QUERLYBET HERO (BE), *TEMPETE DE VAINS*
- GIBOULEE DES FORETS**, 70, 199  
LAUTERBACH (DE), *FIFI DES FORETS*
- GIBOULEE RORTHEY**, 48, 464  
GIOVANI DE LA POMME (BE), *THEMIS DE CASTILLE*
- GIBOULEE TAME**, 3, 492  
ACTION BREAKER (BE), *VALBONE TAME*
- GIBRALTAR DANFER**, 63, 410  
KANNAN (NL), *QUORIANA SANGE*
- GIBRALTAR DE LANLORE**, 125, 216  
TOULON (BE), *HISPANIA DE BACON*
- GIBRALTAR DHARREVILLE**, 29, 283  
DANDY DU MARAIS II, *LORELEI DE VILLIERS*

- GIBRALTAR DU TEMPLE**, 109, 364  
QUOOL DU BOIS MARGOT, *PASTELLE DE PRAIRIE*
- GIBRALTAR LATULIERIE**, 50, 407  
GUEPARD DE BREKKA, *QUISSANE LATULIERIE*
- GIBRALTAR VILLA ROSE**, 138, 173  
VIGO D'ARSOUILLES (BE), *CALAKHANI VILLA ROSE*
- GIBRAMO D'ASSCHAUT**, 3, 240  
ADAGIO DE TALMA, *JE T'AIME (BE)*
- GIBS DE DIAM**, 107, 347  
QUINOTO BOIS MARGOT, *OMIRA*
- GIBSON**, 77, 208  
MERCREDI DE MARS, *GRACE 207 (DE)*
- GIBSON DE LA VAYSSE**, 65, 260  
KENO DU ROZEL, *KEY LARGO*
- GIBSON DE NEUVE**, 3, 227  
ACANTUS GK (DE), *IONA (DE)*
- GIBSON DU LOING**, 67, 239  
LAMM DE FETAN, *JAVA DE SIVRY*
- GIBSON DU MONTCEAU**, 93, 189  
OTTO MAIL, *DELIKAT MKM (GB)*
- GIBSON HOY**, 22, 323  
CASALL DE FUYSSIEUX Z (BE), *NEMESIS HOY*
- GIBSY GALOTIERE**, 19, 486  
CANTURO (DE), *URANIE GALOTIERE*
- GIBUS D'AIREL**, 19, 450  
CANTURO (DE), *STAR D'AIREL*
- GIBUS D'OSVIN**, 132, 445  
URANO DE CARTIGNY, *SIRENE D'OSVIN*
- GIBUS DE NARUSH**, 136, 320  
VERBOIS DES MONCEAUX, *NARUSHA*
- GIBUS GRIM**, 63, 414  
KANNAN (NL), *RE GARDE MOI*
- GIDDY UP**, 82, 383  
NERVOSO, *PRISTANNA (NL)*
- GIDDY UP LANGWATER**, 58, 231  
JAGUAR MAIL, *ISMENE (DE)*
- GIDGI JORTHONNE**, 96, 205  
PRESIDENT (NL), *GIGI DU FAVRIL*
- GIDOLE DU PRE**, 38, 222  
EFLE DE B'NEVILLE, *IDOLE DU PRE*
- GIDOLREVE DE LA DUYS**, 20, 221  
CAP KENNEDY (DE), *IDOLE DE LA VIALLE*
- GIENAH D'HETIMBET**, 7, 275  
ANDIAMO SEMILLY, *LEGENDE DES ROSES*
- GIENAH DU VIMAGE**, 87, 342  
NUMBER ONE D'ISO, *OKANNE DU DONJON*
- GIENAH FONTAINE**, 40, 152  
EPSOM GESMERAY, *ALYA DE TOSCANE*
- GIENLO DES ISLOTS**, 10, 334  
AWAY SEMILLY, *NOUVELLE VOUGUE DISANBIAS (IT)*
- GIFT**, 3, 412  
ACANTUS GK (DE), *RAJA Z (BE)*
- GIFT DE FAVI**, 87, 341  
NUMBER ONE D'ISO, *ODYSSEE DE ROSE-MONT*
- GIFT DE VIE**, 33, 504  
DIAMANT DE SEMILLY, *VIVE THURIN DE VIE*
- GIFT DU BOULAT**, 46, 232  
FOR PLEASURE (DE), *IVY DU CLOU*
- GIFT DU PEYNAC**, 71, 331  
LEPRINCE DES BOIS, *NOISETTE DU PEYNAC*
- GIFTS OF NICE**, 138, 308  
VIGO D'ARSOUILLES (BE), *MISS DU PLACINEAU*
- GIGA**, 88, 259  
OGRION DES CHAMPS, *KERMA D'OLBICHE*
- GIGA DES BALEINES**, 8, 224  
APOLLON DES BALEINES, *IMAGE DE PIVOINE*
- GIGA LA MANADE**, 125, 500  
TRESOR MAIL, *VICKY (NL)*
- GIGA LONGANE**, 14, 149  
BENTLEY VD HEFFINCK (BE), *ALBANE DE LAUME*
- GIGA LULU**, 138, 289  
VIGO D'ARSOUILLES (BE), *MA P'TITE LULU*
- GIGA ROYAL**, 115, 250  
SCENDIX (DE), *KAHILA*
- GIGABOUM**, 134, 268  
VAGABOND DE LA POMME (BE), *LA BOUM*
- GIGAMARIE DELPHINIÈRE**, 134, 421  
VAGABOND DE LA POMME (BE), *RICAMARIE DELPHINIÈRE*
- GIGAPOP DE BLAINVILLE**, 26, 379  
CONTENDRO (DE), *POP ART DODVILLE*
- GIGATINE DU LYS**, 63, 322  
KANNAN (NL), *NEGATIVE DU MESNIL*
- GIGGY DE VERNAY**, 17, 339  
CALIDOS (DE), *OCEANE DE VERNAY*
- GIGHA DE GADSBY**, 124, 287  
TORNESCH (NL), *LUTINE DE GALESTE*
- GIGI D'HYDS**, 133, 398  
UTAH VAN DE ROCK, *QUENOTTE DE CROL-LON*
- GIGI DE KERSUS**, 4, 203  
ADZARO DE L'ABBAYE, *GAROSPRING*
- GIGI DE LA BOTTE**, 19, 483  
CANTURO (DE), *UNESCA DE LA BOTTE*
- GIGI DE LONGA**, 26, 486  
CONTENDRO (DE), *URANIE DE LONGA*
- GIGI DU FAUBOURG**, 5, 378  
AIRBORNE MONTECILLO (US), *POLKA DE BLAGNY*
- GIGI JO**, 42, 318  
EXCALIBUR DELA TOUR VIDAL (BE), *NANCY JO*
- GIGI L'AMOROZO**, 10, 422  
ASTI SPUMANTE (DE), *RIOBALL DE WIGE*
- GIGI LONGANE**, 60, 357  
JIVARO DU ROUET, *OSIRIS D'ESPOIR*
- GIGI UP DE LA RONELLE**, 142, 373  
WINDOWS VH COSTERSVELD (BE), *PIN UP DE LA RONELLE*
- GIGLIO DES COEURIES**, 12, 399  
BASSANO DE NANTUEL, *QUERELLE DES COEURIES*
- GIGOLO D'AMOUR**, 142, 504  
WINDOWS VH COSTERSVELD (BE), *VIVAVAVIE*
- GIGOLO DE ARRATIA**, 47, 234  
GALOPIN DU BIOLAY, *JADE DU MESNIL DAN*
- GIGOLO DE GERDI**, 26, 447  
CONTENDRO (DE), *SONATE DE BEAUFOR*
- GIGOLO DE ROUHET**, 26, 224  
CONTENDRO (DE), *IMPALA DE ROUHET*
- GIGOLO DES FORETS**, 134, 486  
VAGABOND DE LA POMME (BE), *UNTE DES FORETS*
- GIGOLO DES JACOBINS**, 11, 284  
BALISSIMO (DE), *LOUISIANNE EN ETOILE*
- GIGOLO DES RONCHONS**, 90, 321  
ONASIXE, *NAUGHTY GIRL (NL)*
- GIGOLO DU BARROIS**, 39, 346  
ELVIS TER PUTTE (BE), *OMBLINE D'AR-GONNE*
- GIGOLO HTO**, 98, 329  
QUANAN ROUGE, *NIVAQUINE D'AS*
- GIGOLO MONDAIN**, 92, 265  
ORLANDO (BE), *KOQUINE MONDAINE*
- GIGOLO NOK**, 104, 183  
QUID DE TALMA, *COCO CHANEL 051 (DE)*
- GIGOLO SAUVAGE**, 125, 324  
TOULON (BE), *NEW STAR*
- GIGONDAS DES BLES**, 95, 338  
PLOT BLUE (NL), *OBLADY DES BLES*
- GIGOT DU BIDOU**, 11, 186  
BALKO D'ELLE, *COTELETTE DE CERISY*
- GIGUE COURCELLE**, 26, 503  
CONTENDRO (DE), *VIOLINE COURCELLE*
- GIGY UNE PRINCE**, 123, 501  
TODT UN PRINCE, *VIENTIANE UNE PRINCE*
- GIL'S DE PARYS**, 75, 318  
MALOUBET DE PLEVILLE, *NANTI MAD*
- GILBERT DE REDEL**, 63, 230  
KANNAN (NL), *ISIS DES MESNILS*
- GILDA D'HELBY**, 15, 323  
BYBLOS D'HELBY, *NEMA D'HELBY*
- GILDA DE COCO**, 44, 465  
FLIPPER D'ELLE, *THILDA DE GALESTE*
- GILDA DE COEUR**, 42, 219  
EXCALIBUR DELA TOUR VIDAL (BE), *HUNE DE COEUR*
- GILDA DU FAUBOURG**, 5, 306  
AIRBORNE MONTECILLO (US), *MINUIT DU FAUBOURG*
- GILDA HOY**, 72, 233  
LITCHI HOY, *IYE POMMEREAU*
- GILEINYA DU PLANT**, 78, 321  
MONTENDER (NL), *NAURA DU PLANT*
- GILIATT DES JACOBINS**, 127, 260  
TZIGANO MASSUERE, *KESSY DU GRAVANT*
- GILIE BLUE M**, 19, 290  
CANTURO (DE), *MAFALDA D'ELVANGE*
- GILLIAN DE HEUSSE**, 42, 199  
FAKIR DE KREISKER, *FIFTY FIFTIC*
- GILLY COULEUR DE VIE**, 63, 501  
KANNAN (NL), *VIE LIPILI DES VENTS*
- GILLY EXPRESS DKS**, 33, 279  
DIAMANT DE SEMILLY, *LILLY EXPRESS DKS (BE)*
- GILONI DE VENTADOUR**, 128, 170  
ULMAR MAIL, *BONNIE DE MAILLET*
- GIM GIMLI FONDCOMBE**, 17, 149  
CALIDOS (DE), *AILYRIA DE FONDCOMBE*
- GIM'S**, 93, 354  
PADOCK DU PLESSIS, *ORIENTE DE POLIGNY*
- GIM'S DES FRESNES**, 70, 403  
LAUTERBACH (DE), *QUILADY DES FRESNES*
- GIMAGINE DE VAYRIE**, 132, 351  
URANO DE CARTIGNY, *OPERA DE VIMA*
- GIMAGINE DU MIROIR**, 65, 307  
KIGALI (NL), *MISS ALOUETTE*
- GIMLETE DES LOUPS**, 60, 356  
JO DE LABARDE, *OSAKA DES LOUPS*
- GIMBYA SODH**, 7, 421  
ANDIAMO SEMILLY, *RIKKOU DE FONDCOMBE*
- GIMINI CRICKET**, 43, 298  
FERGAR MAIL, *MATMATAH*
- GIMINI DU CHARMEUX**, 67, 250  
KRAQUE BOOM, *KADIX DE VOLSIN*
- GIMINY CRICKET**, 78, 417  
MONTENDER (NL), *REINE D'ORBEC*
- GIMLI DE CAMALI**, 134, 302  
VAGABOND DE LA POMME (BE), *MERCI ROSIR*
- GIMME A BULLET SADROC**, 21, 481  
CARDERO (DE), *UNANIME DU BOISMARET*

**GIMME FIVE**, 132, 444  
UPSILON, *SINDY DE LAUNAY*

**GIMME FIVE DU BUISSON**, 48, 273  
GERMINO D'ELLE, *LASSIE DU MOULIN*

**GIN BLUE**, 7, 304  
ANDIAMO SEMILLY, *MIDDAY ROAD*

**GIN CHIC**, 71, 364  
LIMBO (NL), *PAS SI CHIC*

**GIN COSMIC**, 123, 367  
TOBAGO CHEVRIER, *PENELOPE DU MAZES*

**GIN DE COURCEL**, 126, 373  
TYPE TOP DU MONTEIL, *PIMKIE DE COURCELLES*

**GIN DE MARIGNY**, 75, 504  
MALITO DE REVE (BE), *VODKA DE MARI-GNY*

**GIN DE VAINS**, 33, 147  
DIAMANT DE SEMILLY, *ABSOLUTE GIBAY*

**GIN DU HARAUD**, 75, 260  
MALOUBET DE PLEVILLE, *KHEIRA ANDA-LOUSE*

**GIN DU PERCHE**, 63, 304  
KANNAN (NL), *MLADY DE BRISE*

**GIN FIZ D'LSY**, 131, 269  
UP TO YOU, *LA NUIT DU MAINE*

**GIN FIZZ D'ALTAR**, 98, 261  
QLASSIC BOIS MARGOT, *KIGUELLA DU TREFLE*

**GIN FIZZ DE CO'RAIL**, 102, 260  
QUERLYBET HERO (BE), *KERMESSE DE THURIN*

**GIN FIZZ DE NATH**, 96, 216  
PRESIDENT (NL), *HILERY (BE)*

**GIN FIZZ DE VIEVE**, 19, 409  
CANTURO (DE), *QUOQUINE DE LA BROSSE*

**GIN FIZZ DES MATIS**, 26, 368  
CONTENDRO (DE), *PERLE DE CHEUX*

**GIN FIZZ DU LIROT**, 88, 324  
OGRION DES CHAMPS, *NESSIE VAL DE MAI*

**GIN FIZZ DU LOUET**, 98, 349  
QLASSIC BOIS MARGOT, *OPALE DU MURIER*

**GIN FIZZ DU MATHA**, 69, 199  
L'ARC DE TRIOMPHE (DE), *FILOLIE DE LA COTE*

**GIN FIZZ DU THYM**, 99, 241  
QUANTUM (DE), *JERKA DE LA MOTTE*

**GIN FIZZ LAGESSE**, 136, 394  
VATSON SITE (BE), *QUECHUA DOMAIN*

**GIN FIZZ SANS PAREIL**, 9, 231  
ARPEGE PIERREVILLE, *ISOLDE DE MAZIERE*

**GIN FIZZ SEMILLY**, 33, 503  
DIAMANT DE SEMILLY, *VISION DE LIGNY (BE)*

**GIN FIZZ TONICK**, 19, 379  
CANTURO (DE), *POPY D'OR*

**GIN GIN DES BLES**, 104, 382  
QUICKLY DE KREISKER, *PRINCESSE MARGOT*

**GIN HOY**, 141, 239  
WATCH ME (BE), *JAVA DE VULSAIN*

**GIN KAS KOADIG**, 132, 158  
UPSILON, *ASTUCE KOADIG*

**GIN PASSION**, 134, 364  
VAGABOND DE LA POMME (BE), *PASION D'AUGE*

**GIN STAR DU NOUAS**, 98, 479  
QUANAN ROUGE, *ULTRABEL DE L'HERONNE*

**GIN STE HERMELLE**, 41, 464  
ERAS STE HERMELLE (BE), *THELISE DE STE HERMELLE (BE)*

**GIN TONIC**, 138, 446  
VIGO D'ARSOUILLES (BE), *SO EASY*

**GIN TONIC D'AUGE**, 85, 300  
NO NAME DE SIVA, *MELIBEA D'AUGE*

**GIN TONIC D'AURY**, 91, 396  
ORIENT DU PY, *QUEENTONIC*

**GIN TONIC DE LA LOGE**, 116, 385  
SHOUPPYDAM DES HORTS, *QALINE DE LA LOGE*

**GIN TONIC DE LAUME**, 26, 215  
CONTENDRO (DE), *HEROINE DE LAUME*

**GIN TONIC DE MALICAZ**, 124, 349  
TORNESCH (NL), *OPALE DU GISORS*

**GIN TONIC DELAMARE**, 71, 507  
LEPRINCE DES BOIS, *WHOOPI G (DK)*

**GIN TONIC DES ETOILES**, 19, 450  
CANTURO (DE), *STARLIGHT DE PLEVILLE*

**GIN TONIC DES METS**, 67, 352  
KRAQUE BOOM, *OR FEE DES METS*

**GIN TONIC DES PARTS**, 96, 159  
PRESIDENT (NL), *ATLETHIC GIRL*

**GIN TONIC DES PATURES**, 101, 461  
QUASOAR TAME, *TEQUILA DE FRENAY*

**GIN TONIC DU BANNEY**, 10, 499  
BAKI DU POMIEZ, *VERSION DU BANNEY*

**GIN TONIC DU CEDRE**, 142, 177  
WINDOWS VH COSTERSVELD (BE), *CASABLANCA DU CEDRE*

**GIN TONIC DU GENET**, 78, 176  
MONTENDER (NL), *CAPUCINE DU GENET*

**GIN TONIC DU LOBIT**, 40, 196  
EPSOM GESMERAY, *ESCALIBUR (DE)*

**GIN TONIC DU PLASSON**, 3, 309  
ACANTUS GK (DE), *MISS TIC DU PLASSON*

**GIN TONIC TG**, 33, 225  
DIAMANT DE SEMILLY, *INDIANA DU BRUMANS*

**GIN TONIQUE DES BLES**, 104, 382  
QUICKLY DE KREISKER, *PRINCESSE MARGOT*

**GIN TONIQUE TARDONNE**, 73, 493  
LUIDAM (NL), *VALOU BAIE TARDONNE*

**GIN UP DE GATELLIET**, 77, 374  
MIGHTY MAGIC (DE), *PIN UP DES PERONS*

**GIN'S DE VILLIERS**, 55, 259  
IGN'S, *KENZO DES PRES*

**GIN'TO DE BEAUJOUR**, 69, 258  
L'ARC DE TRIOMPHE (DE), *KAURA DE BEAUJOUR*

**GIN'TONIC BLEICHE**, 104, 248  
QUICKLY DE KREISKER, *JUMPING JASMINE FLASH*

**GINA**, 63, 493  
KANNAN (NL), *VALEVITCHA*

**GINA AS**, 63, 389  
KANNAN (NL), *QUABANA DU MURIER*

**GINA D'HIVER**, 137, 271  
VERSACE V DE RUITERSHOEVE (BE), *LAIKA DE LA FOLIE*

**GINA DE SCALA**, 19, 438  
CANTURO (DE), *SCALA DE L'ARZ*

**GINA DE VERDUIZANT**, 112, 245  
ROCK'N ROLL SEMILLY, *JORINA DE BRINCO (BE)*

**GINA DES FAY**, 124, 491  
TORNESCH (NL), *UTOPIE KALONE*

**GINA DU FAUBOURG**, 5, 408  
AIRBORNE MONTECILLO (US), *QUITY DU FAUBOURG*

**GINA GEM**, 137, 267  
VERDI (NL), *KRACOTPIERREVILLE*

**GINA MAIL**, 117, 297  
SINGULAR LS LA SILLA (MX), *MATAHARI MAIL*

**GINE DELAMORANDIERE**, 76, 210  
MARLOU DES ETISSES, *HALBI DE TREILLE*

**GINEBRA DE VIGO**, 63, 300  
KANNAN (NL), *MEGGY DU MONT*

**GINETTE**, 96, 295  
PRESIDENT (NL), *MARILOU DU RIWAL*

**GINETTE DU BOSQ**, 46, 407  
FRINGANT DE LAFAGE, *QUINTETTE DU BOSQ*

**GINFIZ DU DIVIS**, 26, 463  
CONSUL DL VIE Z (BE), *THARA DU BRAYON*

**GINFIZZ D'AUVILLE**, 132, 360  
UPSILON, *PADAME*

**GINFIZZ DE LA VELLE**, 101, 302  
QUARTZ ROUGE, *MENTHALO DE LA VELLE*

**GINFIZZ DU CLOCHER**, 20, 250  
CAP KENNEDY (DE), *KADENCE DES BUIS*

**GINFIZZ DU THOT**, 70, 334  
LAUTERBACH (DE), *NOUMEA DU THOT*

**GINFIZZ DU VARTELLIER**, 80, 242  
MYLORD CARTHAGO, *JIFFY DU VARTELLIER*

**GINFIZZ ST GERMAIN**, 69, 460  
L'ARC DE TRIOMPHE (DE), *TEKILA GIRL D'ADRIKA*

**GINGER**, 59, 189  
JAZZ (NL), *DELAILA V WELTEVREDEN (NL)*

**GINGER ALE**, 63, 413  
KANNAN (NL), *RANIA D'AUZOUX*

**GINGER BATILLY**, 69, 443  
L'ARC DE TRIOMPHE (DE), *SI MARGOT BATILLY*

**GINGER BON AIR**, 9, 296  
ARMITAGES BOY (DE), *MARY QUEEN DU LARY*

**GINGER CADIYA**, 139, 444  
VINCY DU GUE, *SINAI DU LOIR*

**GINGER CHIANTI**, 122, 237  
TINKA'S BOY (NL), *JAMINA DE LIVOYE*

**GINGER D'ANAELLE**, 92, 426  
ORLANDO (BE), *ROMANCE D'IVIN*

**GINGER D'AUTHUIT**, 33, 473  
DIAMANT DE SEMILLY, *TULIPE DE LA POMME*

**GINGER DE BELHEME**, 112, 479  
ROCK'N ROLL SEMILLY, *ULYSKA DE BELHEME*

**GINGER DE BELIARD**, 132, 432  
UPSILON, *ROYCE DE KREISKER*

**GINGER DE COAT LOCH**, 54, 235  
IDEAL DE LA LOGE, *JAENA*

**GINGER DE GRANLIEU**, 133, 330  
UTDIEZ DES ISLES, *NOBLESSE DE REDEN*

**GINGER DE JEANBEL**, 61, 352  
KALOUBET D'TOURELLE, *ORANGE DU BANNEY*

**GINGER DE L'ERMITAGE**, 125, 158  
TRESOR DE VIRTON (BE), *ASTAMANA*

**GINGER DE LA ROCHE**, 33, 289  
DIAMANT DE SEMILLY, *MABEL DE LA ROCHE*

**GINGER DE LA RONELLE**, 123, 276  
TIP TOP DE LA RONELLE, *LESLIE DU TERME*

**GINGER DE LA ROQUE**, 138, 334  
VIGO D'ARSOUILLES (BE), *NOUMBA DU NOYER*

**GINGER DE MAUCOURT**, 5, 430  
AIRBORNE MONTECILLO (US), *ROXANE DE MAUCOURT*



- GINGER DE MOYON**, 132, 350  
URANO DE CARTIGNY, *OPALINE DE MOYON*
- GINGER DE SAVIGNY**, 139, 371  
VIKING D'LA ROUSSERIE, *PHEDRA DE SAVIGNY*
- GINGER DES BALEINES**, 8, 406  
APOLLON DES BALEINES, *QUINTERA ALIA Z (BE)*
- GINGER DES FORETS**, 96, 278  
PRESIDENT (NL), *LICORNE DES FORETS*
- GINGER DES MAZIERS**, 74, 489  
LUIGI D'AMAURY, *URSULA DES GRANGES*
- GINGER DIMAVI**, 86, 319  
NORWAY DE LA LANDE, *NARCISSIA BONNEFER*
- GINGER DU RIO**, 87, 265  
NUMERO UNO (NL), *KOOKAI DU RIO*
- GINGER DU VERY**, 63, 345  
KANNAN (NL), *OLYMPE D'AIGUILLY*
- GINGER FEV**, 140, 183  
VOLCAN D'HELBY, *CLINTISSIMA DU CERISIER (CH)*
- GINGER HOY**, 22, 309  
CASALL DE FUYSSIEUX Z (BE), *MISTIC HOY*
- GINGER PIROTAIS**, 34, 489  
DIARADO (DE), *URSULE DE LAUME*
- GINGER ST LUC**, 97, 257  
PRESIDENT (NL), *KATHLYN DU BOCAGE*
- GINGER TANTUM**, 87, 226  
NOUMA D'AUZAY, *INES DE BAIZY*
- GINGER WEST**, 138, 191  
VIGO D'ARSOUILLES (BE), *DIVA WEST*
- GINGER'S MAYFLOWER**, 33, 248  
DIAMANT DE SEMILLY, *JUNON DES JOU-MIERS*
- GINGERBEER IPRDP**, 69, 468  
L'ARC DE TRIOMPHE (DE), *TOPAZE DES ETISSES*
- GINGKO**, 33, 443  
DIAMANT DE SEMILLY, *SIAMOISE MINOTIERE*
- GINGKO DE KERVEN**, 128, 460  
ULMAR MAIL, *TCHINTCHIN BERENCE*
- GINGKO DU BOISDEVILLE**, 80, 494  
MYLORD CARTHAGO, *VALSE DU BOISDEVILLE*
- GINGKO DU JAOLAS**, 100, 211  
QUARTZ ADELHEID Z (BE), *HARLA DU CHAUFOUR*
- GINGO DU LANDEY**, 71, 152  
LIFESTYLE (DE), *ALTESSE DU LANDEY*
- GINI DE LA CENSE**, 61, 267  
KALASKA DE SEMILLY, *KWIDANTE (BE)*
- GINIAC MANCIAIS**, 26, 294  
CONTENDRO (DE), *MANCIAISE*
- GINKA DES MARES**, 54, 421  
IDALGO DES BOIS, *RIMELLE DES PLANS*
- GINKA DES TREMBLES**, 83, 236  
NICK DELAUNAY, *JALNA DES FORETS*
- GINKA'S BOY CHIANTI**, 122, 236  
TINKA'S BOY (NL), *JAMAIQUE DE NEUILLY*
- GINGKO D'ARIEL**, 9  
ARPEGE PIERREVILLE
- GINGKO D'HELBY**, 134, 355  
VAGABOND DE LA POMME (BE), *ORLANE D'HELBY*
- GINGKO D'OR**, 11, 231  
BALOU DU ROUET (DE), *ISSICA D'OR*
- GINGKO DE LA CROIX**, 56, 308  
IMPERIAL D'HERBIERS, *MISS DU BOCAGE*
- GINGKO DE VENIERS**, 23, 373  
CHEF ROUGE (DE), *PICHOLINE DU MOULIN*
- GINGKO DES ETANGS**, 88, 498  
OGANO SITE (BE), *VERONA VIII (DE)*
- GINGKO DES LAURIERS**, 44, 270  
FIDELIO DU THOT, *LADY RAJAT*
- GINGKO DU BUGUET**, 138, 351  
VIGO D'ARSOUILLES (BE), *OPERA DU BUGUET*
- GINGKO DU CHANOIS**, 43, 238  
FANGO IN BLUE, *JASPEE DU CHANOIS*
- GINGKO DU LOUZILLAIS**, 33, 236  
DIAMANT DE SEMILLY, *JALNA DU LOUZILLAIS*
- GINGKO DU THEIL**, 107, 363  
QUINOTO BOIS MARGOT, *PAONIA DU THEIL*
- GINGKO JACOB**, 81, 379  
NARTAGO, *POURSUIITE JACOB*
- GINGKO LA SILLARDIERE**, 47, 273  
GALOUBET DU MARAIS, *LASTINE Z*
- GINKO BOURGEOIS**, 92, 286  
OSIRIS D'ORION, *LUCKY GIRL DE FREVAL*
- GINKO D'OYALE**, 120, 359  
TANGELO VAN DE ZUUTHOEVE (BE), *OYALE DE LINE*
- GINKO DE HUS**, 63, 382  
KANNAN (NL), *PRINCESSE PILOT (DE)*
- GINKO DE LONGA**, 131, 303  
UP TO YOU, *MERVEILLE D'OC*
- GINKO DES IBIS**, 49, 182  
GOLDFEVER (DE), *CIGALE DES IBIS*
- GINKO DU ROUET**, 134, 180  
VAGABOND DE LA POMME (BE), *CHANEL DU ROUET*
- GINNA DE LA LANDE**, 135, 291  
VALMY DE LA LANDE, *MAGIE DE LA LANDE*
- GINNY DU BOST**, 135, 308  
VALEUR D'ELLE, *MISS LOZONAISE*
- GINO D'ELLE**, 115, 464  
SCHERIF D'ELLE, *THEMIS DES PERRIERES*
- GINO DE BEAUFOUR**, 33, 270  
DIAMANT DE SEMILLY, *LADY DE LA COMMUNE*
- GINO DE GREE**, 40, 396  
ENSR VAN DE HEFFINCK (BE), *QUELECLA DE GREE*
- GINO DE LAUNAY**, 142, 151  
WINDOWS VH COSTERSVELD (BE), *ALIZEE DE LAUNAY*
- GINO DE PIENCE**, 135, 338  
VALMY DE LA LANDE, *OBELIA DU CERISIER*
- GINO DE SIJU**, 140, 243  
VOLODIA D'ARGOUGES, *JOLIE DE RAMPAN*
- GINO DU VENTEL**, 63, 215  
KANNAN (NL), *HERMINE DU PRELET*
- GINO KOKO DIAM**, 76, 266  
MASTER VAN DE HELLE (BE), *KORALIE DU BEUVRON*
- GINO MASSUERE**, 71, 196  
LIFESTYLE (DE), *ESTRELLA DEL DIA*
- GINOLA**, 120, 496  
TANGELO VAN DE ZUUTHOEVE (BE), *VELVET DU LYVET*
- GINOTO DE PRAIRIE**, 107, 444  
QUINOTO BOIS MARGOT, *SILENE DE PRAIRIE*
- GINOU DE L'OCEAN**, 26, 328  
CONTENDRO (DE), *NINOUS DES ISLES*
- GINREI DES FEES**, 53, 327  
HUPPYDAM DES HORTS, *NIKITA DEL PRIME*
- GINSENG BOISDEVILLE**, 80, 494  
MYLORD CARTHAGO, *VALSE DU BOISDEVILLE*
- GINSENG DE TALMA**, 138, 483  
VIGO CECE, *UNELLA DE TOSCANE*
- GINTONIC D'AMY**, 124, 422  
TORNESCH (NL), *RIPOSTE D'AMY*
- GINTONIC D'HARREVILLE**, 29, 378  
DANDY DU MARAIS II, *POESIE DU VALDONNE*
- GINTONIC DE COUSTON**, 132, 503  
UPSILON, *VIREVOLTE DE COUSTON*
- GINTONIC DE RIVERLAND**, 26, 417  
CONSUL DL VIE Z (BE), *REINE DE RIVERLAND*
- GINTONIC DES ROCHES**, 51, 419  
HARLEY, *REVE DES ROCHES*
- GINTONIC STE EMERANDE**, 138, 219  
VIGO D'ARSOUILLES (BE), *HYRCANE*
- GINWAY DE GATINE**, 78, 320  
MONTENDER (NL), *NASLINE DU CHILLEAU*
- GINY ORATOIRE**, 26, 430  
CONTENDRO (DE), *ROXANE DES MONCEAUX*
- GINZA DU HAGNA**, 101, 439  
QUATERBOLD DU PAYROL (DE), *SCARLET OHARA (DE)*
- GINZO DELICE**, 110, 279  
REBOZO LA SILLA (MX), *LILI DE ROCHE*
- GIO DE GREZ NEUVILLE**, 81, 455  
NEGRO (NL), *T NOTE DE JAZZ (NL)*
- GIO DE LA BLANQUERIE**, 142, 148  
WINDOWS VH COSTERSVELD (BE), *AHSOKA DE MARS*
- GIOCOSO RUMEL**, 78, 306  
MONTENDER (NL), *MINNIE MOUSSE*
- GIOIA**, 82, 292  
NERVOSO, *MALDIV DU RESTO*
- GIOIA FOR FLY**, 132, 361  
UPSILON, *PALME DE MOYON*
- GIOIA LA BOHEME**, 93, 301  
PADOCK DU PLESSIS, *MELODIE DE MOENS*
- GIORGIA DE TALMA**, 138, 435  
VIGO CECE, *SALSA ANDALOUSE*
- GIORGIO D'ELTE**, 22, 163  
CASTRONOM Z (BE), *BALTIQUE D'ELTE*
- GIORGIO DE KEZEG**, 78, 507  
MONTENDER (NL), *WIDONA DE KEZEG (NL)*
- GIORGIO DE LA BATIA**, 54, 443  
IDEAL DE LA LOGE, *SIAM DE LA BATIA*
- GIORGIO DE VENISE**, 86, 465  
NORMAN PRE NOIR, *THUNE DE GOUEY*
- GIORGIO DU LANDIN**, 96, 217  
POMAR DU MESNIL, *HOLLYWOOD*
- GIORGIO DU PLESSIS**, 26, 337  
CONTENDRO (DE), *O'ARGENTA DU PLESSIS*
- GIORGIO DU RIO**, 63, 387  
KANNAN (NL), *QLOEE DU RIO*
- GIORGIO HOY**, 22, 354  
CASALL DE FUYSSIEUX Z (BE), *ORIGAMI HOY*
- GIOTTO DE BEUVRY**, 76, 207  
MARLOU DES ETISSES, *GITANA DE BEUVRY*
- GIOLLIETTA COURCELLE**, 114, 181  
SAFARI D'AUGE, *CHICHOLINA COURCELLE*
- GIOVANA DE LOISNE**, 63, 478  
KANNAN (NL), *ULTIMA LOISNE*
- GIOVANA DES CAULINS**, 48, 418  
GIOVANI DE LA POMME (BE), *RESILLE DE TOURNIERE*
- GIOVANA MANCIAISE**, 70, 506  
LAUTERBACH (DE), *VRAGANCE MANCIAISE*
- GIOVANI DE LACKE**, 97, 285  
QANTAR DES ETISSES, *LUCE BELLA (IT)*

**GIOVANI DE PERHET**, 63, 345  
KANNAN (NL), *OLYMPE D'AIGUILLY*

**GIOVANI DE RAVRY**, 52, 282  
HOOLIGAN DE ROSYL, *LOLITA D'AURON*

**GIOVANI L**, 134, 261  
VAGABOND DE LA POMME (BE), *KICK STAR DU LO*

**GIOVANI MANCIAIS**, 26, 506  
CONTENDRO (DE), *VRAGANCE MANCIAISE*

**GIOVANNI DE BEAUFOUR**, 33, 405  
DIAMANT DE SEMILLY, *QUINEA DORCEL*

**GIOVANNI DE SIJU**, 107, 167  
QUINTERO (DE), *BETTYMOOD DE SIJU*

**GIOVANNI DES FAY**, 3, 344  
ACTION BREAKER (BE), *OLMECA DES PLAINS*

**GIOVANNI MASSUERE**, 127, 433  
TZIGANO MASSUERE, *RUFFIANA*

**GIOVANNI ST GERMAIN**, 63, 405  
KANNAN (NL), *QUINOA DE PUYMALIER*

**GIPSIE DE COQUERIE**, 18, 285  
CANTURANO (DE), *LUBIE DE COQUERIE*

**GIPSIE DU FAUBOURG**, 5, 413  
AIRBORNE MONTECILLO (US), *RAPETTE DU FAUBOURG*

**GIPSON DE SELLES**, 44, 484  
FLIPPER D'ELLE, *UNINA DU ROC*

**GIPSY BOY D'ASSCHAUT**, 3, 206  
ADAGIO DE TALMA, *GIPSY GIRL D'09 (BE)*

**GIPSY BRIGUE**, 132, 445  
UPSILON, *SIRENE NOIRE D'AUTIZE*

**GIPSY D'AS**, 130, 352  
UNESCO DU FEU, *OPTION DU VIVIER*

**GIPSY D'ESTOURMEL**, 87, 154  
NUMBER ONE D'ISO, *ANEMONE*

**GIPSY D'ISAURE**, 63, 491  
KANNAN (NL), *UVEA DE LA HAYE*

**GIPSY DE BEAUFOUR**, 33, 192  
DIAMANT DE SEMILLY, *DONATELLA DE LA POMME*

**GIPSY DE BRUNET**, 9, 277  
ARPEGE PIERREVILLE, *LIBELLE*

**GIPSY DE LA BREVILLE**, 10, 494  
ASTI SPUMANTE (DE), *VANILLE DU CHALOIS*

**GIPSY DE NESQUE**, 70, 377  
LAUTERBACH (DE), *PLUME DE LA LANDE*

**GIPSY DE RIVERLAND**, 5, 502  
ALDO DU PLESSIS, *VINNY DU PRELET (NL)*

**GIPSY DE SPERLEKA**, 44, 374  
FLIPPER D'ELLE, *PIN UP DE SPERLEKA*

**GIPSY DE VESQUERIE**, 92, 270  
OSIRIS D'ORION, *LADY DE VESQUERIE*

**GIPSY DES AULNES**, 78, 254  
MONTENDER (NL), *KANDIE DU BOIS*

**GIPSY DES ISLOTS**, 23, 433  
CHECKDAM DU GIVRE, *RYCEBAIE*

**GIPSY DIMAVI**, 135, 494  
VALMY DE LA LANDE, *VANDA DIMAVI*

**GIPSY DU TALUS**, 26, 354  
CONTENDRO (DE), *ORIGINE DU TALUS*

**GIPSY DU VAL FLEURI**, 131, 484  
UP TO YOU, *UNIFLOR DU VAL FLEURI*

**GIPSY ONE**, 121, 499  
TAXI DRIVER, *VERY ONE*

**GIRAFINE BLUE**, 20, 359  
CAPTAIN PAUL (DE), *OVIVE BLONDE*

**GIRALDA**, 54, 487  
IDEAL DE LA LOGE, *UREA*

**GIRALDA CECE**, 72, 414  
LOOPING D'ELLE, *RAVALA CECE*

**GIRANDOLE**, 124, 383  
TORNESCH (NL), *PRISKA FLOREVAL*

**GIRANDOLLE DU MESNIL**, 134, 157  
VAGABOND DE LA POMME (BE), *ARNAC-QUINE DU MESNIL*

**GIRENE DE RANCE**, 23, 481  
CHECKDAM DU GIVRE, *UNE DE RANCE*

**GIRL DE BLONDEL**, 19, 289  
CANTURO (DE), *MA PASSION*

**GIRL DE COQUERIE**, 63, 200  
KANNAN (NL), *FLEUR DE COQUERIE*

**GIRL DE LA VALLEE**, 98, 430  
QLASSIC BOIS MARGOT, *ROXANE D'ORYVIL*

**GIRL DE RIVERLAND**, 23, 493  
CHACCO ROUGE (DE), *VALSE DE RIVERLAND*

**GIRL DE TUS**, 41, 238  
EROTICBLUS MONTOIS, *JAVA DE CAROLLES*

**GIRL DEMUSE FONFREIDE**, 33, 312  
DIAMANT DE SEMILLY, *MUSE D'HELBY*

**GIRL DES IBIS**, 49, 376  
GOLDFEVER (DE), *PIVOINE DES IBIS*

**GIRL DES TOURS**, 88, 447  
OGRION DES CHAMPS, *SOKIRIA DE BLONDEL*

**GIRL DIAM'S CASTILLE**, 33, 465  
DIAMANT DE SEMILLY, *TI AMO DE MONTSEC*

**GIRL DU BOIS**, 125, 260  
TRESOR (BE), *KETMYE DU BOIS*

**GIRL DU MESNIL**, 63, 246  
KANNAN (NL), *JOYCE DU MESNIL*

**GIRL FRIEND**, 120, 452  
SUPER KRACK (BE), *SUNDAY CHANCE*

**GIRL IN AMERICA**, 134, 462  
VAGABOND DE LA POMME (BE), *TEQUILA'S GIRL*

**GIRL IXE'SSE**, 123, 247  
TOBAGO CHEVRIER, *JULIANA IXE*

**GIRL LONGANE**, 39, 450  
ELDORADO DE HUS (NL), *STARLETTE DE LAUME*

**GIRL NOIRE**, 84  
NIDOR PLATIERE

**GIRL OF SUZIE**, 67, 453  
LAMM DE FETAN, *SUZIE QUATTRO (DE)*

**GIRL OLYMPIQUE**, 21, 311  
CARTOON Z (BE), *MURE DU FRAIGNEAU*

**GIRL POWER D'ALCO**, 104, 430  
QUID DE TALMA, *ROUMBA DE LA FOSSE*

**GIRL QUEEN DU FOREZAN**, 138, 395  
VIGO D'ARSOUILLES (BE), *QUEEN GIRL KERVEC*

**GIRL STAR DE LA CENSE**, 134, 346  
VAGABOND DE LA POMME (BE), *OMBRELLE DE LA LONDE*

**GIRL'HY DU SANSOUCY**, 9, 396  
ARPEGE PIERREVILLE, *QUEENSY DE LA COUDRE*

**GIRLIE GIRL DIAMANTE**, 70, 180  
LAUTERBACH (DE), *CHAMPERS DIAMANTE*

**GIRLING DE GONTERY**, 125, 219  
TRESOR MAIL, *IARLYNG DE GONTERY*

**GIRLSTAR BL**, 104, 459  
QUICK STAR, *TCHINELLA DE TOSCANE*

**GIRLSTAR DE L'OCEAN**, 108, 379  
QUITE EASY (DE), *POPIE STAR DU NIL*

**GIRLSTAR DES BALEINES**, 142, 159  
WHAT A QUICKSTAR R (NL), *ATOUCHA VAN'T ZORGVLIET (BE)*

**GIRLY BY LA CHESNAIS**, 63, 272  
KANNAN (NL), *LAMBADA DU MATZ*

**GIRLY D'OZEE**, 63, 156  
KANNAN (NL), *AQUELA Z (BE)*

**GIRLY DE CHAMBRETTE**, 37, 308  
DORSAY, *MISS D'OR*

**GIRLY DE CHATELAINE**, 53, 288  
HURLEVENT DE BREKA, *LUXE DU PRIOLET*

**GIRLY DE CURAINE**, 26, 229  
CONTENDRO (DE), *ISABELLA (DE)*

**GIRLY DE KAMEN**, 93, 253  
PADOCK DU PLESSIS, *KAMEN*

**GIRLY DE MAUGRE**, 142, 186  
WINDOWS VH COSTERSVELD (BE), *COWGIRL DE MAUGRE*

**GIRLY DES VAUX**, 132, 295  
URANO DE CARTIGNY, *MARGOT DES VAUX*

**GIRLY DIMAVI**, 106, 409  
QUILVARO DE LYR, *QUOLINE DIMAVI*

**GIRLY DU CLOCHER**, 19, 156  
CANTURO (DE), *APRES TOI DU CLOCHET*

**GIRLY DU FIGUIER**, 132, 242  
UPSILON, *JICKIE D'AMAURY*

**GIRLY DU MAS**, 124, 165  
TOPINAMBOUR (NL), *BEAUTY DU FIEF*

**GIRLY DU QUARRE**, 107, 441  
QUINOTO BOIS MARGOT, *SEVILLE*

**GIRLY DU TREFLE**, 63, 305  
KANNAN (NL), *MILOUST D'ISIGNY*

**GIRLY GIRL DE MOSNET**, 81, 177  
NEGRO (NL), *CARTE NOIRE (DE)*

**GIRLY LA MANADE**, 132, 167  
UPSILON, *BEVERLY DE LA GARE*

**GIRLY LADY D'LSNSY**, 104, 159  
QUICKLY DE KREISKER, *AUBADE DE LINE*

**GIRLY MENILJEAN**, 78, 352  
MONTENDER (NL), *ORANE DE LA ROUVIERE (BE)*

**GIRLY MONTDESIR**, 22, 486  
CATAPULT DU VENTEL (DE), *UPSA DELORME*

**GIRLY STAR DU MILON**, 124, 395  
TOPINAMBOUR (NL), *QUEEN STAR DU MILON*

**GIRLYPSO DES HORTS**, 142, 432  
WINDOWS VH COSTERSVELD (BE), *RUBYPSO DES HORTS*

**GIROCCO D'ICI**, 65, 220  
KIGALI (NL), *ICI LES SUIRES*

**GIROCCO DE JARSAY**, 98, 415  
QUAMIKASE DES FORETS, *REDBUTTERFLY DE JARSAY*

**GIROFLEE BLEUE**, 109, 318  
RADIEUX (BE), *NANCY DE BAUSSY*

**GIROFLEE DE CAROLLES**, 33, 340  
DIAMANT DE SEMILLY, *ODARIOSE DE CAROLLES*

**GIROFLEE DES MONTS**, 138, 296  
VIGO D'ARSOUILLES (BE), *MARQUISE DES MONTS*

**GIROFLEE'JAC**, 87, 376  
NUMBER ONE D'ISO, *PIVOINE'JAC*

**GIROFLET KLZ**, 55, 391  
ILVIEN DES MIELLES, *QUALITY FLASH ELTE*

**GIROISE DES MONCEAUX**, 19, 166  
CANTURO (DE), *BELYA DES MONCEAUX*

**GIROLATA LA BUISSONNE**, 63, 426  
KANNAN (NL), *ROMANE DE PEYRAUD*

**GIROLATA MONT OGER**, 131, 496  
UP TO YOU, *VELETA NORMANDE*

**GIROLLE D'EOLE**, 13, 459  
BELLA BALOUBET (DE), *TARA DE VERT*

- GIRON DES BUISSONS**, 63, 353  
KANNAN (NL), *ORGANDIE DE GRANDRY*
- GIRONDE DE LIBELLA**, 19, 277  
CANTURO (DE), *LIBELLA DES YVERS*
- GIROUETTE DE KERGLENN**, 142, 497  
WINDOWS VH COSTERSVELD (BE), *VENT DU SUD KERGLENN*
- GIROUETTE DE L'ARON**, 101, 453  
QUARTZ ROUGE, *SVELTANA*
- GIROUETTE DE VAINS**, 26, 218  
CONTENDRO (DE), *HOULE DE BALME*
- GIROUETTE JO**, 75, 226  
MALITO DE REVE (BE), *INETTE (NL)*
- GISCOURS BATILLY**, 69, 348  
L'ARC DE TRIOMPHE (DE), *ONLY YOU DE BATILLY*
- GISELE D'AUGE**, 63, 461  
KANNAN (NL), *TEQUILA D'AUGE*
- GISEY DES TOONS**, 128, 393  
ULHAN DU TEMPLE, *QUARTOON*
- GISMEL D'HEBECOURT**, 90, 410  
OLIVI (NL), *QWISMEL D'HEBECOURT*
- GISMO M'AUREA**, 82, 252  
NERVOSO, *KALINKA DE VALETTE*
- GITAN**, 125, 209  
TRESOR (BE), *HABANERA DU THOT*
- GITAN D'INCOVILLE**, 69, 358  
L'ARC DE TRIOMPHE (DE), *OSYRIS D'INCOVILLE*
- GITAN D'ORVAL**, 18, 469  
CANTURANO (DE), *TOSCA D'ORVAL*
- GITAN DE COSNIERE**, 88, 405  
OGRION DES CHAMPS, *QUINOLA DE COSNIERE*
- GITAN DE LA CENSE**, 137  
VERDI
- GITAN DE LA RECHIERE**, 5, 342  
AIRBORNE MONTECILLO (US), *OKIA DE LA RECHIERE*
- GITAN DU BENLO**, 128, 405  
ULPIEN D'ELLE, *QUINOVA D'ELLE*
- GITAN DU CLION**, 19, 486  
CANTURO (DE), *URANIE DU CLION*
- GITAN DU LANGRIER**, 51, 472  
HARLEY, *TRESBELLE DU LANGRIER*
- GITAN DU LOGIS**, 12, 155  
BASSANO DE NANTUEL, *APATOUT DU LOGIS*
- GITAN DU MANOIR**, 114, 389  
SALTO DE L'ISLE, *QUALEVA DU MANOIR*
- GITAN DU MARAIS**, 80, 169  
MYLORD CARTHAGO, *BOHEME DU MARAIS*
- GITANA DU MARAIS**, 70, 390  
LAUTERBACH (DE), *QUALISCA DU MARAIS*
- GITANE CAUVELLIERE**, 51, 408  
HELIOS DE LA COUR II, *QUITA DE LA MENNERIE*
- GITANE D'ARROUAISE**, 123, 220  
TIP TOP DE LA RONELLE, *IDEALE NORMANDE*
- GITANE D'ELLE**, 131, 457  
UP TO YOU, *TAMISE D'ELLE*
- GITANE D'OR**, 7, 279  
ANDIAMO SEMILLY, *LINDA D'OR*
- GITANE DE HOULBRAN**, 33, 207  
DIAMANT DE SEMILLY, *GITANE DE FLIGNY*
- GITANE DE L'ELEGANCE**, 107, 333  
QUINOTO BOIS MARGOT, *NOUBA DU VAL GRIS*
- GITANE DE LA BRIDE**, 63, 267  
KANNAN (NL), *KRISHNA DE LA BRIDE*
- GITANE DE LA COUR**, 51, 220  
HELIOS DE LA COUR II, *IDANE DE LA COUR*
- GITANE DE LA VIGNE**, 82, 179  
NERVOSO, *CELESTE DE LA VIGNE*
- GITANE DE LYONS**, 63, 263  
KANNAN (NL), *KITCH DE LYONS*
- GITANE DE ROHAN**, 7, 482  
ANDIAMO SEMILLY, *UNE ETOILE DE BRIERE*
- GITANE DELA LONDES**, 26, 152  
CONTENDRO (DE), *ALTESSE DE LA LONDES*
- GITANE DIMAVI**, 106, 407  
QUILVARO DE LYR, *QUIRIA D'YGRANDE*
- GITANE DU BREUIL**, 121, 241  
THAIS DE PEGASE, *JESS DE LA CASANOVA (BE)*
- GITANE DU CLOS**, 125, 474  
TRESOR DE VIRTON (BE), *TZIGANE DU CLOS*
- GITANE DU FAUBOURG**, 5, 428  
AIRBORNE MONTECILLO (US), *ROSE DU FAUBOURG*
- GITANE DU FIGUIER**, 97, 161  
PRESIDENT (NL), *BACCARA DU FIGUIER*
- GITANE DU LOIR**, 11, 217  
BALOU DU ROUET (DE), *HISTOIRE BENE-TIERE*
- GITANE DU VOULGIS**, 33, 379  
DIAMANT DE SEMILLY, *POUICK STAR MORINIERE*
- GITANE MYSTERIEUSE**, 74, 351  
LULLY ROCIO, *OPIUM MYSTERIEUSE*
- GITANE TAME**, 19, 156  
CANTURO (DE), *AQUILA TAME*
- GITANIA DE L'AUBERE**, 138, 155  
VIGO D'ARSOUILLES (BE), *APHRODITE VD RUITERSHOOVE (BE)*
- GITANIA GEM**, 12, 269  
BASSANO DE NANTUEL, *LA PEROUSE*
- GITANO DE CIRCEE**, 33, 273  
DIAMANT DE SEMILLY, *LATINA DU PITRAY*
- GITANO DE GREE**, 44, 157  
FLIPPER D'ELLE, *ARIELLA DE GREE*
- GITANO DU JARDIN**, 7, 425  
ANDIAMO SEMILLY, *ROLLS ROYCE BLINIERE*
- GITANO SEMILLY**, 87, 299  
NUMBER ONE D'ISO, *MAZURKA DE SEMILLY*
- GIUDICH DU CANAL**, 39, 216  
ELDORADO DE HUS (NL), *HIFI DES AULIERES*
- GIUHNO DHIPPCAMPE**, 69, 496  
L'ARC DE TRIOMPHE (DE), *VENDETTA DE KREISKER*
- GIULA DU TER**, 23, 350  
CHACCO ROUGE (DE), *OPALINE DES FORETS*
- GIULIA**, 3, 253  
ACANTUS GK (DE), *KAMEL DE GOBAUDE*
- GIULIA BOREAL**, 107, 231  
QUINTERO (DE), *ISMALIA*
- GIULIA D'ALIOU**, 86, 290  
NORTON D'EOLE, *MADO CHAMPBLANC*
- GIULIA D'ARGOUGES**, 93, 148  
PADOCK DU PLESSIS, *ADRIANA D'ARGOUGES*
- GIULIA D'ERONVILLE**, 19, 265  
CANTURO (DE), *KOOL D'ERONVILLE*
- GIULIA D'HAUTEVILLE**, 78, 189  
MONTENDER (NL), *D'ELF DU PREAU*
- GIULIA DE CAPILOU**, 99, 283  
QUANTUM (DE), *LORETTE DES VAUX*
- GIULIA DE L'OUZE**, 65, 360  
KIGALI (NL), *PACOME DE L'OUZE*
- GIULIA DE MARA**, 4, 335  
AIR JORDAN (DE), *NUIT BLANCHE DE MARA*
- GIULIA DE VIC**, 49, 348  
GRENAT DE GREZ, *ONLY YOU AND CO*
- GIULIA DES BOSCHERONS**, 19, 379  
CANTURO (DE), *POPSTAR DE ROSAY*
- GIULIA DU BARQUET**, 33, 313  
DIAMANT DE SEMILLY, *MYSS VALETTE*
- GIULIA DU MESNILDOT**, 131, 176  
UP TO YOU, *CARLA DU MESNILDOT*
- GIULIA DU ROZES**, 132, 458  
URANO DE CARTIGNY, *TANGERINE DE TREILLE*
- GIULIA EXPRESS**, 7, 292  
ANDIAMO SEMILLY, *MAIL DU RHONNE*
- GIULIA HOY**, 72, 344  
LITCHI HOY, *OLGA HOY*
- GIULIA MANCIAISE**, 64, 156  
KAPITOL D'ARGONNE, *ARGENCE MANCIAISE*
- GIULIA RP**, 97, 441  
PRESIDENT (NL), *SHANA (BE)*
- GIULIANO DE TALMA**, 132, 256  
URANO DE CARTIGNY, *KARLA DE TOSCANNE*
- GIULIANO VILLERS**, 138, 377  
VIGO D'ARSOUILLES (BE), *PLUSJELEME*
- GIULIETTA**, 7, 445  
APACHE D'ADRIERS, *SINFONIE DE MAZIERE*
- GIULIETTA BRUNES**, 98, 225  
QUALITY TOUCH (DE), *IMPRESSION BLEUE*
- GIULIETTA DE RIMA**, 138, 298  
VIGO D'ARSOUILLES (BE), *MAYARA*
- GIULIETTA DES CABANES**, 134, 178  
VAGABOND DE LA POMME (BE), *CATINKE DES CABANES*
- GIULIETTA DU JARDIN**, 110, 496  
REBOZO LA SILLA (MX), *VENANZA DU JARDIN*
- GIULIETTA DU TER**, 102, 385  
QUERLYBET HERO (BE), *QADESHA*
- GIULIETTA IN LOVE**, 136, 433  
VERBOIS DES MONCEAUX, *RUMEUR IN LOVE*
- GIULIETTA SAFAROME**, 74, 489  
LULLY ROCIO, *URSULA DE PREVILLE*
- GIULIETTA TARDONNE**, 12, 470  
BASSANO DE NANTUEL, *TOSCANE TARDONNE*
- GIULIO DE NEVEZTELL**, 112, 160  
ROCK'N ROLL SEMILLY, *AZUR D'EAU GRENOU*
- GIULIO DU TER**, 142, 210  
WINDOWS VH COSTERSVELD (BE), *HAIFA DES CRESLES*
- GIULLIA BATILLY**, 69, 183  
L'ARC DE TRIOMPHE (DE), *COCCINELLA BATILLY*
- GIULLIA DE PAUMALICE**, 78, 217  
MONTENDER (NL), *HOBELLIA DE BADON*
- GIULLIETTA DES GOATS**, 26, 361  
CONTENDRO (DE), *PALOMBINE DE DIAMANT*
- GIVA DIMAVI**, 135, 399  
VALMY DE LA LANDE, *QUERIDA DIMAVI*
- GIVA DU GRIZZLY**, 139, 436  
VINCY DU GUE, *SAMVA D'AGEMONT*
- GIVA DU THOT**, 58, 257  
JAH'S DIAMANT (BE), *KASSIA DU THOT*



**GIVALDI DES BICHES**, 139, 363  
VIVALDI DU REVERDY, *PARENTHÈSE TAME*

**GIVE A KISS DES TOONS**, 63, 424  
KANNAN (NL), *RIYAD DES TOONS*

**GIVE ME A CHANCE**, 142, 148  
WINDOWS VH COSTERSVELD (BE), *ADRENALINE CHANCE*

**GIVE ME A GOTT**, 21, 425  
CARDERO (DE), *ROHANA DES ESSARTS*

**GIVE ME A KISS DPM**, 21, 392  
CARDERO (DE), *QUANDORA D'AUANEL*

**GIVE ME DE KREISKER**, 64, 405  
KANNAN (NL), *QUINDY DE KREISKER*

**GIVE ME DE PLEVILLE**, 40, 480  
ENSOR VAN DE HEFFINCK (BE), *UMEA DE PLEVILLE*

**GIVE ME DE RIVERLAND**, 138, 374  
VIGO D'ARSOUILLES (BE), *PIN UP DES BOIS*

**GIVE ME DES ACRES**, 58, 316  
JAH'S DIAMANT (BE), *NALHA DE MOYON*

**GIVE ME DES PENSEES**, 29, 261  
DAMIRO B (NL), *KICHE DE GAMET*

**GIVE ME DESSE**, 78, 446  
MONTENDER (NL), *SOJADE DE VAINS*

**GIVE ME FIVE FG**, 52, 331  
HERITAGE FORTUNUS (DE), *NOISETTE DU HECQUET*

**GIVE ME FLY VAUGUEUX**, 98, 211  
QUALITY TOUCH (DE), *HARMONIE DE ROCHE*

**GIVE ME FONTANGE**, 118, 354  
SOLIMAN (DE), *ORIANE DU CANDAS*

**GIVE ME JOY**, 107, 444  
QUINTERO (DE), *SIMPLY THE BEST (NL)*

**GIVE ME LA CHESNAIS**, 26, 268  
CONTENDRO (DE), *KYRIELLE DES BOIS*

**GIVE ME LOVE DU CHENE**, 128, 276  
ULHAN DU TEMPLE, *LEJHA SKY*

**GIVE ME LOVE DU LION**, 35, 491  
DOLLAR DU MESNIL, *UVEA DE FERIVEL*

**GIVE ME LOVE KOADIG**, 35, 454  
DOLLAR DELA PIERRE, *SWEET LOVE DU MAINE*

**GIVE ME MORE**, 134, 305  
VAGABOND DE LA POMME (BE), *MIMOSA DE PONTLIERE*

**GIVE ME PHOLE**, 26, 157  
CONTENDRO (DE), *ARNAQUE PHOLE*

**GIVE ME SEBEN**, 64, 167  
KANNAN (NL), *BETTY BOOP*

**GIVE ME TIME**, 120, 249  
SUSPENS FLOREVAL, *JUST IN TIME III*

**GIVE ME VENTADOUR**, 29, 445  
DAMIRO B (NL), *SIRENE DE CAROLLES*

**GIVENCHY DE JARSAY**, 78, 506  
MONTENDER (NL), *VOLINE DU BEUVRON*

**GIVENCHY DU LESME**, 124, 239  
TOPINAMBOUR (NL), *JAVA DU LESME*

**GIVENCHY SEMILLY**, 124, 242  
TORNESCH (NL), *JIMINY DU GISORS*

**GIVENCHY UNE PRINCE**, 142, 290  
WINDOWS VH COSTERSVELD (BE), *MAESTRIA DE HERE*

**GIVERNY DE LAUME**, 134, 378  
UTRILLO VD HEFFINCK (BE), *POMMONE DE LAUME*

**GIVERNY DE SOLMA**, 114, 290  
RUBIS DU RUSTICK, *MAEVA DE LA FOSSE*

**GIVRALI D'ALBAIN**, 64, 349  
KANNAN (NL), *OPALE DU DONJON*

**GIVRE DE L'ISOP**, 107, 434  
QUINTUS D'09 (BE), *SAGACHIN DU MOULIN*

**GIVREE DE SANCY**, 19, 248  
CANTURO (DE), *JUNON DE MERE*

**GIVRY TROIS**, 108, 470  
QUINTUS LS LA SILLA (MX), *TOSCANE TROIS*

**GIZEH DE HUS**, 122, 405  
THUNDER VAN DE ZUUTHOEVE (BE), *QUINDY DE KREISKER*

**GIZMO DES BRUYERES**, 65, 305  
KIGALI (NL), *MILADY LA FRAQUETTE*

**GIZMO DES CHABANNES**, 138, 284  
VIGO D'ARSOUILLES (BE), *LOVELY DE LOGERIE*

**GIZMO DU CLOCHER**, 26, 225  
CONTENDRO (DE), *INDIENNE DE LUSSE*

**GIZMO DU ROUMOIS**, 64, 254  
KANNAN (NL), *KANDY DU ROUMOIS*

**GIZMO KOKKA**, 78, 453  
MONTENDER (NL), *SUZIE DE LA PLACE*

**GIZMO LERCHENBERG**, 19, 314  
CANTURO (DE), *NADE DU FRAIGNEAU*

**GJOS DE BEAUFOR**, 26, 264  
CONTENDRO (DE), *KOLCHIC DU DONJON*

**GLACE AUX SEPT ILES**, 89, 454  
OKAVANGO SEMILLY, *SYLPHIDE PONDIE*

**GLACE DE RIVERLAND**, 101, 217  
QUATRO DE RIVERLAND, *HOCITA DES BOIS*

**GLAD GIRL DE PELICE**, 96, 391  
POOR BOY (DE), *QUALISTA DU LIE*

**GLAD OF LULU**, 141, 375  
VOYAGEUR OF LULU, *PINAKOLADA*

**GLAD TO BE GIRL**, 23, 387  
CHECKDAM DU GIVRE, *QLEARING DE L'AINSE*

**GLADIATEUR D'AUVILLE**, 75, 407  
MALOUBET DE PLEVILLE, *QUISSORA DU TALUS*

**GLADIATOR D'AUROIS**, 127, 338  
UBERGRAAF D (BE), *OCARENA D'AUROIS*

**GLADIATOR DES EMBRUNS**, 134, 460  
VAGABOND DE LA POMME (BE), *TELSTAR DE SULLY*

**GLADIATOR DU POMIEZ**, 64, 337  
KANNAN (NL), *NYMPHEA DE LA VIOLE*

**GLADIATOR SEBEN**, 76, 272  
MARIUS CLAUDIUS (NL), *LANDANA 7 (DE)*

**GLADICE DE L'ABBAYE**, 4, 177  
ADZARO DE L'ABBAYE, *CARLINE DE L'ABBAYE*

**GLADISKA D'HENVET**, 141, 280  
VOYAGEUR OF LULU, *LINSOLITE*

**GLADISS DE VESQUERIE**, 64, 470  
KANNAN (NL), *TOSCANE DE VESQUERIE*

**GLADISS DU LAVILLON**, 18, 154  
CANTURANO (DE), *ANAIDE DU LAVILLON*

**GLADIUS DE CASTILLE**, 53, 465  
HUPPYDAM DES HORTS, *TIA DE CASTILLE*

**GLADIUS DEUS**, 115, 343  
SANDREO (NL), *OLGA DES PARMES*

**GLADSHEIM DOURY**, 18, 258  
CALYPSO D'HERBIERS, *KELBELLE DU MAYNE*

**GLADSTONE**, 33, 467  
DIAMANT DE SEMILLY, *TOBELIA (NL)*

**GLADSTONE MANCIAIS**, 71, 256  
LIFESTYLE (DE), *KARTO MANCIAISE*

**GLADYS DE LOUANS**, 134, 333  
VAGABOND DE LA POMME (BE), *NOTRE DAME DES CHAMPS*

**GLADYS DU CHENE**, 97, 188  
PRESIDENT (NL), *DARLING DU CHENE*

**GLADYS DU GIVRE**, 23, 257  
CHECKDAM DU GIVRE, *KATIA DU LYS*

**GLADYS DU LYS**, 11, 491  
BALOU DU ROUET (DE), *UVEA DU LYS*

**GLADYS DU PRIEURE**, 118, 439  
SOLIMAN (DE), *SCHALLIN (DE)*

**GLAIEUL DE LA FERME**, 10, 224  
ASCOT DES IFS, *IMAGE DE LA FERME*

**GLAM D'IDOINE**, 133, 221  
URLEVENT DU BARY, *IDOINE DU CHALLOIS*

**GLAM D'OR**, 107, 370  
QUINOTO BOIS MARGOT, *PETITE DAME D'ISERE*

**GLAM D'OXI**, 4, 338  
ADZARO DE L'ABBAYE, *OCCITANE CLAVIERE*

**GLAM DE NANCROU**, 69, 285  
L'ARC DE TRIOMPHE (DE), *LOVELY DU SUYER*

**GLAM DE PEGASE**, 121, 281  
THAIS DE PEGASE, *LISOU*

**GLAM DES JAULIES**, 101, 415  
QUASOAR TAME, *REALE DES JAULIES*

**GLAM DU PIN**, 11, 429  
BALKO D'ELLE, *ROSIE DE LA CENSE*

**GLAM DU RIVAGE**, 114, 364  
RUBIS DU RUSTICK, *PASTILLE DU MOS-SOUX*

**GLAM M'OUR**, 99, 196  
QUANTUM (DE), *ESMEE (NL)*

**GLAM ROCK DU LOZON**, 64, 361  
KANNAN (NL), *PALOMA DU LOZON*

**GLAM UP DE CASTILLE**, 4, 332  
AIR JORDAN (DE), *NORMA JANE DE BAUSSY*

**GLAM' DE DEY**, 64, 328  
KAPITOL D'ARGONNE, *NINA DE LABUTTE*

**GLAM'ROCK QUEEN HJD**, 26, 395  
CONTENDRO (DE), *QUEEN EIRE OCCITANE*

**GLAM'S CREAM BERENICE**, 99, 358  
QUAPRICE BOIMARGOT QUINCY (DE), *OTCREAM BERENICE*

**GLAM'S DE SUSPENS MTC**, 120, 256  
SUSPENS FLOREVAL, *KARANDIA (DK)*

**GLAM'S DES LORDS**, 55, 317  
ILVIEN DES MIELLES, *NAMARA DU PARC*

**GLAM'X DE MAUGRE**, 134, 199  
VAGABOND DE LA POMME (BE), *FINESSE DU SEIGNEUR (BE)*

**GLAMISS DES MAISONS**, 78, 443  
MONTENDER (NL), *SI BELLE LINE*

**GLAMM DE BIENVENU**, 67, 490  
LAMM DE FETAN, *UTES DE BIENVENU*

**GLAMOR DE VIE**, 80, 255  
MYLORD CARTHAGO, *KANTATE DU SYRE*

**GLAMOUR BOIS SOLEIL**, 69, 438  
L'ARC DE TRIOMPHE (DE), *SAVIC DU GUE*

**GLAMOUR CALONNE**, 57, 444  
JADIS DE TOSCANE, *SILKY DODVILLE*

**GLAMOUR CHUTELIERE**, 127, 187  
ULGAR MAIL, *DAME CHUTELIERE*

**GLAMOUR D'ELLE**, 135, 196  
VALEUR D'ELLE, *ESPERANCE D'ELLE*

**GLAMOUR D'HELBY**, 100, 303  
QUAPRICE FOR EVER, *MESSALINE DU RY*

**GLAMOUR D'IVRAIE**, 139, 301  
VISAVI D'IVRAIE, *MELODY DES BORDES*

**GLAMOUR DE BELLEVUE**, 70, 398  
LAUTERBACH (DE), *QUENA DE BLONDEL*

- GLAMOUR DE BONJAC**, 60, 205  
JOYAU DE RAMPAN, *GIBOULEE III*
- GLAMOUR DE BREHAT**, 90, 454  
ON IRA, *SWEET EYES*
- GLAMOUR DE CONQUES**, 48, 181  
GIOVANI DE LA POMME (BE), *CHIARA MIA*
- GLAMOUR DE GONTERY**, 125, 190  
TRESOR MAIL, *DESIREE DE GONTERY*
- GLAMOUR DE L ABBAYE**, 123, 404  
TOP GUN SEMILLY, *QUIME DE LA MOIGNE-RIE*
- GLAMOUR DE LA BUTTE**, 114, 450  
RUBIS DU RUSTICK, *STARLETTE DU MOULIN*
- GLAMOUR DE LA CENSE**, 124, 504  
TORNESCH (NL), *VODKA DE LA CENSE*
- GLAMOUR DE LA SAULX**, 75, 313  
MALOUBET DE PLEVILLE, *MYRTILLE DU FRAIGNEAU*
- GLAMOUR DE LALANDELLE**, 69, 317  
L'ARC DE TRIOMPHE (DE), *NANA D'AMOUR*
- GLAMOUR DE MELVILLE**, 20, 248  
CAPTAIN PAUL (DE), *JUNON DE MELVILLE*
- GLAMOUR DE NEL**, 89, 323  
OKAVANGO SEMILLY, *NELSEA DES ISLES*
- GLAMOUR DE PILORGES**, 68, 230  
L'AMOUR DU BOIS, *ISIS DE VIALONNE*
- GLAMOUR DE RIVERLAND**, 98, 172  
QUAMIKASE DES FORETS, *BUGUETTE DE RIVERLAND*
- GLAMOUR DE THURIN**, 109, 394  
QUOOL DU BOIS MARGOT, *QUAVALA DE THURIN*
- GLAMOUR DE VIENNE**, 76, 426  
MARLOU DES ETISSES, *ROMANCE DU PAVE*
- GLAMOUR DE VIRTON**, 125, 318  
TRESOR DE VIRTON (BE), *NANOU DES HAYETTES*
- GLAMOUR DE WARGNIES**, 138, 367  
VIGO D'ARSOUILLES (BE), *PEPITE D'AMOUR*
- GLAMOUR DES AS**, 133, 187  
UTAH VAN DE ROCK, *CYBELE MORINDA*
- GLAMOUR DES CHAMPS**, 68, 287  
L'AMOUR DU BOIS, *LUSSY*
- GLAMOUR DES CORNETS**, 112, 208  
ROCK'N ROLL SEMILLY, *GRETTE DU BRECHE*
- GLAMOUR DES COUX**, 107, 319  
QUINTUS D'09 (BE), *NAOMI DE BRECEY*
- GLAMOUR DES FEERIES**, 36, 375  
DON JUAN DE HUS (NL), *PINDEPIS DES FEERIES*
- GLAMOUR DES FORETS**, 26, 274  
CONTENDRO (DE), *LAVANDE DES FORETS*
- GLAMOUR DES GENETS**, 82, 284  
NERVOSO, *LOUNA DES GENETS*
- GLAMOUR DES ORCETS**, 15, 415  
BORIS (BE), *REBECKA DES ORCETS*
- GLAMOUR DES ROCHES**, 51, 346  
HARDY DU GUE, *OMBRE DES ROCHES*
- GLAMOUR DU CAIRES**, 123, 171  
TODT UN PRINCE, *BRONCA D'ARAGON*
- GLAMOUR DU CHANU**, 69, 235  
L'ARC DE TRIOMPHE (DE), *JADECHANU*
- GLAMOUR DU COQUELICOT**, 141, 475  
VOYAGEUR OF LULU, *UDINE MAIL*
- GLAMOUR DU LAC**, 80, 467  
MYLORD CARTHAGO, *TITE FLEUR DU LAC*
- GLAMOUR DU LYS**, 123, 150  
TOBAGO CHEVRIER, *ALHAC DE FLORA LYS*
- GLAMOUR DU MARAIS**, 19, 365  
CANTURO (DE), *PATHOULI DU MARAIS*
- GLAMOUR DU PARK**, 69, 431  
L'ARC DE TRIOMPHE (DE), *ROXY DU PARK*
- GLAMOUR DU POIRIER**, 132, 325  
URANO DE CARTIGNY, *NEWMARKET D'UTAH*
- GLAMOUR DU REVERSEY**, 53, 172  
HURLEVENT DE BREKA, *BRUME DU REVERSEY*
- GLAMOUR DU ROUYRE**, 54, 180  
IDALGO DES BOIS, *CHARMING TOULOISE*
- GLAMOUR HERMET**, 98, 423  
QUALITY TOUCH (DE), *RIVAGE DE MONTIEGE*
- GLAMOUR MALZIEU**, 64, 305  
KANNAN (NL), *MILOUST D'ISIGNY*
- GLAMOUR MARGOT**, 141  
VOLTAIRE (DE)
- GLAMOUR MONTDESIR**, 125, 190  
TOULON (BE), *DIAKONIA DU VENTEL*
- GLAMOUR NUANCE**, 101, 335  
QUEBRACHO SEMILLY, *NUANCE D'ACOEUR*
- GLAMOUR OUISTREHAM**, 134, 473  
VAGABOND DE LA POMME (BE), *TURQUOISE BLONDE*
- GLAMOUR TAME**, 89, 167  
OLD CHAP TAME, *BERGAME TAME*
- GLAMOUR UNE PRINCE**, 87, 212  
NUMBER ONE D'ISO, *HAVANE DU REVERDY*
- GLAMOURNOIR D'AUTIZE**, 134, 370  
VAGABOND DE LA POMME (BE), *PERLE-NOIRE D'AUTIZE*
- GLAMS DHOP**, 6, 340  
ALLEGRETO, *ODASSE D'AILLEURS*
- GLAMTAY DU POUHEY**, 44, 298  
FLAMENCO DESEMILLY, *MAYTIKA DU POUHEY*
- GLAMY DU MELCENEY**, 135, 360  
VALMY DE LA LANDE, *PALATINE DES LIVEES*
- GLANEUSE DE SAINT LO**, 26, 376  
CONTENDRO (DE), *PLANEUSE HISTORIQUE*
- GLASGOW BOLCHET**, 84, 216  
NIGHTHAWK, *HI PRETTY*
- GLASGOW D'ALBIZIA**, 26, 497  
CONTENDRO (DE), *VENISE D'ALBIZIA*
- GLASGOW D'ECLIPSE**, 102, 262  
QUERLYBET HERO (BE), *KINETTE DU REVE*
- GLASGOW D'OSTHUY**, 127, 337  
UGANO SITTE (BE), *NYMPHE KERBOUARH*
- GLASGOW DE BARBEREAU**, 45, 378  
FOLAMOUR DU BOIS, *POINTE D'EMERAUDE*
- GLASGOW DE CANNY**, 19, 324  
CANTURO (DE), *NERUDA DU CHAFOUR*
- GLASGOW DE CARAT**, 26, 363  
CONTENDRO (DE), *PAPRIKA DE SAFRAY*
- GLASGOW DE CEUTI**, 79, 460  
MR FLY DE LANDETTE, *TEBE DE LA FENDERIE*
- GLASGOW DE KARIA**, 78, 293  
MONTENDER (NL), *MALIKIA*
- GLASGOW DE L'ALBA**, 39, 198  
ELDORADO DE HUS (NL), *FEE DU PAVIL-LON*
- GLASGOW DE L'AUMOY**, 33, 492  
DIAMANT DE SEMILLY, *VALERIANE UNE PRINCE*
- GLASGOW DE LA COUR**, 124, 201  
TORNESCH (NL), *FOLIE DE LA COUR*
- GLASGOW DE LA VAURE**, 142, 482  
WINDOWS VH COSTERSVELD (BE), *UNE DU CHATEAU*
- GLASGOW DE MALENA**, 64, 449  
KANNAN (NL), *SOURIRE*
- GLASGOW DE RIVERLAND**, 69, 340  
L'ARC DE TRIOMPHE (DE), *OCTAVY*
- GLASGOW DE ROSIER**, 20, 277  
CAPTAIN PAUL (DE), *L'ETOILE DE MESAUBE*
- GLASGOW DE TALMA**, 8, 493  
ARLEM ANDALOU, *VALKYRIE DE TALMA*
- GLASGOW DES ETISSES**, 76, 245  
MARLOU DES ETISSES, *JOQUILLE DE MAI*
- GLASGOW DES LANDES**, 107, 256  
QUINTUS D'09 (BE), *KARMEN LOUVO*
- GLASGOW DESGRANDSPRES**, 37, 444  
DOUBLE D'ELLE, *SIN PREGUNTA (DE)*
- GLASGOW DU BIOLAY**, 88, 258  
OGANO SITTE (BE), *KAT'SOUS DU BIOLAY*
- GLASGOW DU GENELEY**, 123, 354  
TOLDO DU BANNEY, *ORIANE DE L'ABBAYE*
- GLASGOW DU GERY**, 138, 149  
VIGO D'ARSOUILLES (BE), *AISSY DU GERY*
- GLASGOW DU LAS**, 101, 479  
QUATRO DE RIVERLAND, *ULTIME ALIA*
- GLASGOW DU LOIR**, 132, 288  
UPSILON, *LYTCHIE DE LA GANE*
- GLASGOW DU PHARE**, 124, 184  
TOPINAMBOUR (NL), *COMETE DU PHARE*
- GLASGOW DU RENOU**, 39, 277  
ELDORADO DE HUS (NL), *LEVAIL DIRLEAU*
- GLASGOW JUMP**, 97, 164  
PRESIDENT (NL), *BE BOP VEBE*
- GLASGOW JUPILOU**, 19, 429  
CANTURO (DE), *ROSITA DU GRAND BOIS*
- GLASGOW LA GENETIERE**, 19, 474  
CANTURO (DE), *TWISTY LAND*
- GLASGOW LIMIT**, 78, 204  
MONTENDER (NL), *GELINOTE DU LEVANT*
- GLASGOW MB (BE)**, 125  
TOULON (BE)
- GLASGOW MERZE**, 90, 225  
OLIMBOS MERZE, *INATTENDUE MERZE*
- GLASGOW PALORDET**, 33, 290  
DIAMANT DE SEMILLY, *MADEIRA THEIL-LET*
- GLASGOW PIRONNIERE**, 70, 248  
LAVALETTE LEAMAX, *JUNON DE QUINCY*
- GLASGOW W VH MERELSNEST (BE)**, 80  
NABAB DE REVE (BE)
- GLASGOW BELLE QUEYRAC**, 121, 269  
TENAREZE, *LABELLE DU VERRON*
- GLASKOW DE L'AUTROT**, 26, 157  
CONTENDRO (DE), *ASIA DE L'AUTROT*
- GLASSY DE KERGOET**, 33, 318  
DIAMANT DE SEMILLY, *NANDALME*
- GLEDEN DE CASTILE**, 48, 234  
GIOVANI DE LA POMME (BE), *JADE DES SEVRES*
- GLEN CAUX DE BELHEME**, 123, 225  
TODT UN PRINCE, *IMPERTINANTE*
- GLEN PIRONNIERE**, 132, 269  
UPSILON, *LA PIRONNIERE*
- GLENAN DES MONTAGN**, 43, 148  
FETICHE DU PAS, *ADOREE DU MARAIS*
- GLENARDE DES ISLOTS**, 23, 428  
CHECKDAM DU GIVRE, *ROSE DES ISLOTS*
- GLENDA MAIL**, 126, 335  
TYGAR MAIL, *NOVELLA MAIL*
- GLENDORA VILLE**, 78, 268  
MONTENDER (NL), *LA CALAS DES HAYETTES*

**GLENE DE ROUMARD**, 134, 152  
VAGABOND DE LA POMME (BE), *ALTESSE DE ROUMARD*

**GLENFIDDICH DU HAYON**, 75, 240  
MALOUBET DE PLEVILLE, *JELINOTE DU MONTOIS*

**GLENFIDICH DU TALUS**, 33, 322  
DIAMANT DE SEMILLY, *NEIKA DU TALUS*

**GLENMOR DU VIGNAUD**, 7, 454  
ANDIAMO SEMILLY, *SYBEL DU VIGNAUD*

**GLENN COOL RR**, 56, 164  
IOLISCO DE QUINHON, *BE COOL (NL)*

**GLENN D'ARGONNE**, 65, 327  
KIGALI (NL), *NILDA D'ARGONNE*

**GLENN DE FARJONNIERE**, 25, 150  
CON AIR (DE), *ALICE D'AUNIS*

**GLENTANA DE FETAN**, 142, 179  
WINDOWS VH COSTERSVELD (BE), *CELIA DE FETAN*

**GLESSIS DE RIVERLAND**, 5, 445  
ALDO DU PLESSIS, *SIRENE DE RIVERLAND*

**GLICKA CHAPOTIERE**, 14, 200  
BOLAT STE HERMELLE, *FLICKA DU ROC*

**GLILUDIUM RIVERLAND**, 138, 183  
VIGO D'ARSOUILLES (BE), *CLLUDIUM Z (BE)*

**GLINCKA FOREZ**, 121, 264  
TENAREZE, *KOKA DU FOREZ*

**GLINKA D'AMETS**, 26, 349  
CONTENDRO (DE), *OPALE DE TOURTOULOU*

**GLINKA DE GRANDRY**, 112, 426  
ROCK'N ROLL SEMILLY, *ROMANE DE GRANDRY*

**GLINKA DE LA BRUNE**, 19, 359  
CANTURO (DE), *OVERLY DE LA BRUNE*

**GLINKA DE LA TREILLE**, 26, 307  
CONTENDRO (DE), *MISS DES GENETS*

**GLINKA DE NUIT**, 26, 204  
CONSUL DL VIE Z (BE), *GAVOTTE DE NUIT*

**GLINKA DE RIVERLAND**, 134, 390  
VAGABOND DE LA POMME (BE), *QUALINKA DE RIVERLAND*

**GLINKA DE RONSSSE**, 21, 288  
CARDERO (DE), *LYS DU BENY*

**GLINKA DU THEILLET**, 57, 381  
JAC POTES (DE), *PRIMA DU THEILLET*

**GLINTON DES RIAUX**, 97, 455  
PRESIDENT (NL), *SYRINEGA DES RIAUX*

**GLITTER D'HONVAULT**, 44, 384  
FLIPPER D'ELLE, *PRUDENCE D'HONVAULT*

**GLITTER SAINT MAUDE**, 138, 166  
VIGO D'ARSOUILLES (BE), *BELLE AMOUR*

**GLOBAL**, 41, 391  
ERNEST, *QUALMINE DU CHALLOIS*

**GLOBAL CHAMPEIX**, 25, 490  
CON AIR (DE), *UTOPIA CHAMPEIX*

**GLOBAL DE RIVERLAND**, 134, 380  
VAGABOND DE LA POMME (BE), *PRESENCE DE RIVERLAND*

**GLOBAL DELACANONNIERE**, 7, 265  
ANDIAMO SEMILLY, *KOLYADA VILLAGE*

**GLOBAL DES BRIMBELLES**, 142, 339  
WINDOWS VH COSTERSVELD (BE), *OCEANE DE NANTUEL*

**GLOBAL DU PHARE**, 93, 493  
OTHELLO DU PHARE, *VALKYRIES DE BUCAILLE*

**GLOBAL UN PRINCE**, 8, 469  
ARKO (DE), *TOSCA UNE PRINCE*

**GLOBALTOUR LA PISTOLE**, 114, 358  
RUBIS DU RUSTICK, *OSYRIS DE SAFFRAY*

**GLOBE D'ABBAYES**, 69, 327  
L'ARC DE TRIOMPHE (DE), *NIKITA DE L'AIROU*

**GLOBE DE RIVERLAND**, 5, 380  
ALDO DU PLESSIS, *PRESENCE DE RIVERLAND*

**GLOBE TROTTER JAVOTTE**, 10, 239  
ASTI SPUMANTE (DE), *JAVOTTE DU FRAIGNEAU*

**GLOBTROTEUR DETERLONG**, 141, 497  
VOYAGEUR OF LULU, *VENDOME DE PUYMALIER*

**GLOBULE DE BRENUS**, 46, 364  
FOR PLEASURE (DE), *PARTICULE DE BRENUS*

**GLOIRE DE B'NEVILLE**, 48, 347  
GIOVANI DE LA POMME (BE), *ONDE DE B'NEVILLE*

**GLOIRE DE CAUDART**, 120, 477  
TAQUIN DE L'EXTASE, *ULANE DE CAUDART*

**GLOIRE DE L'OLIVIER**, 7, 485  
ANDIAMO SEMILLY, *UNISTOIREDESFONTAINES*

**GLOIRE DE LA RASSE**, 142, 500  
WINDOWS VH COSTERSVELD (BE), *VICTOIRE DE RAVEL*

**GLOIRE DE MARCHENVAL**, 26, 383  
CONTENDRO (DE), *PRISKA DE MARCHENVAL*

**GLOIRE DE NOISETTE**, 15, 331  
BRANTZAU, *NOISETTE DES RAMEAUX*

**GLOIRE DE RIVERLAND**, 134, 231  
VAGABOND DE LA POMME (BE), *ISIS ROUGE*

**GLOIRE DU LYS**, 12, 396  
BALOUBET DU ROUET, *QUEL STAR DE BACON*

**GLOIRE DU VALDIEU**, 69, 500  
L'ARC DE TRIOMPHE (DE), *VICTOIRE DU VALDIEU*

**GLOIRE GRANDE LANDE**, 132, 280  
UPSILON, *L'IRLANDAISE*

**GLOIRE GRAVELOTTE**, 28, 193  
CRUSADOR (DE), *DREAM ROSE GRAVELOTTE*

**GLOIRIA BLANC CRISTAL**, 69, 418  
L'ARC DE TRIOMPHE (DE), *RENA D'ARGONNE*

**GLOIRIA CHAMPEIX**, 123, 503  
TOBAGO CHEVRIER, *VIOLETTE ROUGE*

**GLOIRIA COT CHAT**, 26, 338  
CONTENDRO (DE), *OBONNY DES HAYETTES*

**GLOIRIA D'ANCHAT**, 5, 149  
ALDO DU PLESSIS, *AIDA D'ANCHAT*

**GLOIRIA D'ARGENCES**, 122, 504  
TIENANMEN D'ARGENCES, *VITA DOLCE D'ARGENCES*

**GLOIRIA D'ELLE**, 87, 173  
NUMBER ONE D'ISO, *CADRILLE D'ELLE*

**GLOIRIA D'HOSIRIS**, 19, 218  
CANTURO (DE), *HOSIRIS DU GUE*

**GLOIRIA D'ORIGNY**, 78, 417  
MONTENDER (NL), *REINE D'ORIGNY*

**GLOIRIA DE BACON**, 138, 360  
VIGO D'ARSOUILLES (BE), *PALATIAL D'ARCELIERE*

**GLOIRIA DE BEAUFOR**, 33, 376  
DIAMANT DE SEMILLY, *PIVOINE DU REVERDY*

**GLOIRIA DE BIEVILLE**, 26, 262  
CONTENDRO (DE), *KINETTE BRECEENNE*

**GLOIRIA DE BLONDEL**, 109, 351  
QUORIOSO PRE NOIR, *OPHELIE DE BLONDEL*

**GLOIRIA DE CLAMENS**, 74, 483  
LUPICOR (NL), *UNELEGEND DE KREISKER*

**GLOIRIA DE COQUERIE**, 26, 232  
CONSUL DL VIE Z (BE), *IVRESSE DE COQUERIE*

**GLOIRIA DE COURCEL**, 126, 431  
TYPE TOP DU MONTEIL, *ROXY DE COURCEL*

**GLOIRIA DE FERIVEL**, 91, 501  
OPIUM DE TALMA, *VICTORIA DE FERIVEL*

**GLOIRIA DE GLANVILLE**, 91, 300  
OPIUM DE TALMA, *MELINA ROUGE*

**GLOIRIA DE GRANDRY**, 135, 391  
VALEUR D'ELLE, *QUALKATIE CHRISTI*

**GLOIRIA DE KREISKER**, 134, 460  
VAGABOND DE LA POMME (BE), *TEAM DE KREISKER*

**GLOIRIA DE L'ISOP**, 27, 340  
CONTENDRO (DE), *ODE PIERREVILLE*

**GLOIRIA DE LA BAIE**, 142, 418  
WINDOWS VH COSTERSVELD (BE), *REPUBLICA MAIL*

**GLOIRIA DE LA BARRAT**, 10, 476  
ASCOT DES IFS, *UGOLINE DU QUESNAY*

**GLOIRIA DE LA CENSE**, 121, 408  
TAXI DRIVER, *QUIVA DE LA CENSE*

**GLOIRIA DE LA HACTIERE**, 120, 443  
TALIAN DE LA HACTIERE, *SIBELL DE LA HACTIERE*

**GLOIRIA DE LA ROCHE**, 7  
APACHE D'ADRIERS

**GLOIRIA DE LANNAY**, 33, 214  
DIAMANT DE SEMILLY, *HELSEA D'TOURELLE*

**GLOIRIA DE LERZY**, 76, 206  
MARLOU DES ETISSES, *GIPSY DES PRES III*

**GLOIRIA DE RIVERLAND**, 71, 426  
LIFESTYLE (DE), *ROMANE DE RIVERLAND*

**GLOIRIA DE SANTALED**, 95, 443  
PEGASUS (NL), *SIDORE DE SANTALED*

**GLOIRIA DE WILL**, 76, 434  
MARLOU DES ETISSES, *SABINA (NL)*

**GLOIRIA DES JONCS**, 27, 166  
CONTENDRO (DE), *BELLA DES JONCS*

**GLOIRIA DES MURAILLES**, 51, 158  
HELIOS DE LA COUR II, *ASPEE DES MURAILLES*

**GLOIRIA DES SOURCES**, 75, 501  
MAGNUS ROMEO (AR), *VICTORIA DES SOURCES*

**GLOIRIA DU BARY**, 7, 305  
ANDIAMO SEMILLY, *MILLEMIGLIA (IT)*

**GLOIRIA DU CHAMBARAN**, 50, 252  
HAPPY VERGOIGNAN, *KALINE DE MEPIN*

**GLOIRIA DU DEZEN**, 132, 352  
UPSILON, *ORCHIDE DES BRUYERES*

**GLOIRIA DU GOLFE**, 99, 392  
QUAPRICE BOIMARGOT QUINCY (DE), *QUALUMA DU GOLFE*

**GLOIRIA DU LYS**, 120, 415  
TANGELO VAN DE ZUUTHOEVE (BE), *REDOWA FONTANEL*

**GLOIRIA DU MARTINET**, 68, 267  
LANDO (DK), *KRISHNA D'ALOYS*

**GLOIRIA DU MONT**, 86, 433  
NORWAY DE LA LANDE, *RUMBA DU MONT*

**GLOIRIA KOKKA**, 97, 505  
PRESIDENT (NL), *VOLGA DE WASIGNY*

**GLOIRIA MALO**, 43, 300  
FETICHE DU PAS, *MELEGANTE*

**GLOIRIA MASSUERE**, 98, 365  
QUALITY TIME (DE), *PAZIENZA*



- GLORIA MERCOEUR**, 142, 181  
WINDOWS VH COSTERSVELD (BE), *CHELSEA DE KREISKER*
- GLORIA PATRI DENOUCHE**, 22, 412  
CATAPULT DU VENTEL (DE), *RAMDAM DORSAY*
- GLORIA SAINT ESTEPHE**, 107, 365  
QUINTUS D'09 (BE), *PASTOURELLE BELLE-VUE*
- GLORIANA DE KERSER**, 64, 157  
KANNAN (NL), *ARIANA DE KERSER*
- GLORIANA J'ADORE**, 117, 323  
SINGULAR LS LA SILLA (MX), *NEMANIA*
- GLORIANEIV MARCHENVAL**, 130, 300  
UN DIAMANT DES FORETS, *MELANDE DE MARCHENVAL*
- GLORIANEV MARCHENVAL**, 132, 182  
URANO DE CARTIGNY, *CHRYSTALEDEMARCHENVAL*
- GLORIE DU CHATELLIER**, 22, 299  
CATOKI (DE), *MEDEA DES MONTS*
- GLORIEUSE DE BREKA**, 53, 248  
HURLEVENT DE BREKA, *JULIETTE DE CHAMIREY*
- GLORIEUSE DE BRIERE**, 132, 295  
URANO DE CARTIGNY, *MARGUERITE DE BRIERE*
- GLORIEUSE DE GARENNE**, 79, 500  
MR FLY DE LANDETTE, *VICTOIRE DU PERRY*
- GLORIEUSE LANGRIER**, 51, 498  
HARLEY, *VENUS D'HARREVILLE*
- GLORIEUX DE LA FERME**, 134, 221  
VAGABOND DE LA POMME (BE), *IDOLE DE LA FERME*
- GLORIEUX DE MANCY**, 109, 304  
RADIEUX (BE), *MILADY DE JOUR*
- GLORIEUX DU LANGRIER**, 59, 474  
JEFF PLATIERE, *TZARINE DU TAILLIS*
- GLORIEUX DU VALDIEU**, 107, 444  
QUINOTO BOIS MARGOT, *SIERRA ROUGE*
- GLORIOSO**, 86, 231  
NORMAN PRE NOIR, *IVERDIE CAUVINIERE*
- GLORIOSO D'HARYNS**, 124, 501  
TOPINAMBOUR (NL), *VICTORIE M (NL)*
- GLORIOUS CORNET HDR**, 142, 414  
WINDOWS VH COSTERSVELD (BE), *RAZZIA DU GISORS*
- GLORIOUS VAGABOND**, 134, 383  
VAGABOND DE LA POMME (BE), *PROPHE-TIE*
- GLORIUS DE SARAMOUR**, 136, 322  
VELSEN CHUQUERIE, *NEIVA DE CHALAMONT*
- GLORY A**, 60, 462  
JENNY DE LA CENSE, *TEXANE DE BRILLERE*
- GLORY AU HEUP**, 132, 228  
URANO DE CARTIGNY, *IRISSE DU PARC*
- GLORY BOX VAL**, 12, 302  
BASSANO DE NANTUEL, *MELUSINE D'ADRIERS*
- GLORY BOY SALLY**, 125, 165  
TRESOR MAIL, *BEAUTIFUL SALLY*
- GLORY DAYS DE FEINN**, 78, 201  
MONTENDER (NL), *FORSTHEIDE (DE)*
- GLORY DE VIE**, 64, 170  
KANNAN (NL), *BORA BORA DE COURCEL*
- GLORY DES FORETS**, 134, 167  
VAGABOND DE LA POMME (BE), *BIG STAR DES FORETS*
- GLORY DES GREVIS**, 82, 345  
NERVOSO, *OLYMPHE DE COQUERIE*
- GLORY DU GY**, 48, 263  
GLORY DU BANCO, *KISMIE SAINT GEORGES*
- GLORY DU VAL DINDROIS**, 48, 456  
GERMINO D'ELLE, *TAIGA DU VAL DINDROIS*
- GLORY FRIVOL DU LOZON**, 71, 212  
LIFESTYLE (DE), *HAVANE DES MIELLES*
- GLORY OXB**, 142, 162  
WINDOWS VH COSTERSVELD (BE), *BAKANA DE BEAUFOUR*
- GLORYA ZIMEQUEST**, 69, 188  
L'ARC DE TRIOMPHE (DE), *DAVINA DE LAUBRY (BE)*
- GLORYGANE DAM**, 66, 236  
KORRIGAN D'OLEN, *JAMAÏK D'AUBIGNY*
- GLORYNIGHT DU NOUAS**, 122, 176  
TIENANMEN D'ARGENCES, *CARAMIA (DK)*
- GLOSS DE TUS**, 89, 414  
OLALA DE BUISSY, *RATZEL DE BEUGNER*
- GLOSS DU TOURAIL**, 43, 384  
FETICHE DU PAS, *P'TITE PUCE DUTOURAIL*
- GLOSSY GIRL DORSAY**, 37, 369  
DORSAY, *PERLE DES JAULIES*
- GLOUM**, 86, 459  
NORWAY DE LA LANDE, *TCHERKESSE*
- GLOUPS DES TOONS**, 57, 224  
JADIS DE TOSCANE, *IMAGE DE LA VIGNE*
- GLOVE**, 77, 284  
MESSIRE ARDENT, *LOVE VALLEY*
- GLOWEEN SAINT PIERRE**, 26, 502  
CONSUL DL VIE Z (BE), *VINICIA MAUREA*
- GLU DEL**, 124, 477  
TOSTAKY DE LA LOUE, *ULINDA (NL)*
- GLUBB PASHA**, 101, 162  
QUATERBOLD DU PAYROL (DE), *BALAGAN COURCELLE*
- GLUCKY DU MEYA**, 49, 155  
GOLD DE BECOURT, *APALESTROTE LA VALLEE*
- GLUE**, 123, 303  
TIP TOP DE LA RONELLE, *MERVEILLE DU ROCH*
- GLUPS DU SAULCY**, 126, 255  
TRIOMPHE DE MUZE (BE), *KAOLINE DU SAULCY*
- GLUTAMINE DE BRENUS**, 99, 404  
QUAPRICE BOIMARGOT QUINCY (DE), *QUINASE DE BRENUS*
- GLUTENFREE DES CABANE**, 80, 178  
NABAB DE REVE (BE), *CATINKE DES CABANES*
- GLYCINE DE RIVERLAND**, 134, 148  
VAGABOND DE LA POMME (BE), *ACTRICE DE RIVERLAND*
- GLYCINE DE ST MARTIN**, 48, 448  
GIOVANI DE LA POMME (BE), *SORAYA DE ST MARTIN*
- GLYCINE DU PARADISO**, 134, 494  
VAGABOND DE LA POMME (BE), *VALSEUSE DU PARADISO*
- GLYCINE DU PLICHET**, 98, 325  
QLASSIC BOIS MARGOT, *NEWWAVE DE OUISTREHAM*
- GLYCINE DU ROUET**, 52, 449  
HERITAGE FORTUNUS (DE), *SOUCHE DU ROUET*
- GLYCINE MOUCHE**, 134, 482  
VAGABOND DE LA POMME (BE), *UNE P'TIT MOUCHE*
- GLYPHE DE LEZELLE**, 21, 185  
CARDENTO (DE), *CORRADINA*
- GMADNESS D' ALK**, 33, 161  
DIAMANT DE SEMILLY, *BACKSTAGE D'ALK*
- GMAIL DE CONTANCE**, 20, 339  
CAPTAIN PAUL (DE), *OCEANE DE CONTANCE*
- GMAIL DE TUS**, 82, 383  
NEOFITO DE TUS, *PROMESSE DE RIVERLAND*
- GMT DE M**, 58, 280  
JARNAC, *LISBETTE DE L'ILLON*
- GNAGA BOH FLY**, 79, 166  
MR BLUE (NL), *BELLADONNA DI MEZZOGRANO (IT)*
- GNAWA DU LOUVET**, 102, 337  
QUERCUS DU MAURY, *NYMPHEA MAIL*
- GNEISS**, 60, 349  
JENNY DE LA CENSE, *OPALINE DE BEAUCHAMPS*
- GO BACK DES ROSS**, 112, 283  
ROCK'N ROLL SEMILLY, *LORENZA DE LA FYE*
- GO BOB**, 134, 151  
VAGABOND DE LA POMME (BE), *ALL IN D'ESQUELMES*
- GO BRECCOURT**, 27, 397  
CONTENDRO (DE), *QUELLE DAY BRECCOURT*
- GO BREXIT DU BARY**, 81, 488  
NARTAGO, *URIANE DE CAVILLY*
- GO DANCE**, 67, 171  
KRAQUE BOOM, *BREAKDANSE*
- GO DU MIRAL**, 124, 462  
TORNESCH (NL), *TERRE DU MIRAL*
- GO FAST D'ABSOLUT**, 127, 448  
TZIGANO MASSUERE, *SOPHORA DU RICHEMONT*
- GO FAST D'ALISS**, 70, 310  
LAUTERBACH (DE), *MOLDAVIA DE SEMILLY*
- GO FAST D'ANCHAT**, 96, 468  
POPSTAR LOZONAI, *TOP SPEED DU PLESSESIS*
- GO FAST D'HUGO**, 9, 279  
ARMITAGES BOY (DE), *LINA ROUGE*
- GO FAST D'YVMANE**, 7, 402  
ANDIAMO SEMILLY, *QUIBELLE GELINIERE*
- GO FAST DE KREISKER**, 64, 452  
KANNAN (NL), *SUNLIGHT DE KREISKER*
- GO FAST DE LA BRIDE**, 19, 219  
CANTURO (DE), *IAGOUNA DES BOIS*
- GO FAST DE LA CANOPE**, 33, 280  
DIAMANT DE SEMILLY, *LISETTE DE BAUSSY*
- GO FAST DE MASCA**, 99, 193  
QUANTUM (DE), *DYNAMITE DE MASCA*
- GO FAST DES CHAPPEY**, 12, 342  
BASSANO DE NANTUEL, *OHLALA DU MARAIS*
- GO FAST DU LAC**, 107, 327  
QUINTUS D'09 (BE), *NIKITA DE VIMA*
- GO FAST LUTTERBACH**, 132, 171  
URANO DE CARTIGNY, *BRAVEHEART LUTTERBACH*
- GO FAST MONDAIN**, 88, 355  
OGRION DES CHAMPS, *ORLANE DE THEILLET*
- GO FOR FUN**, 123, 469  
TOBAGO CHEVRIER, *TOSCANE D'AUBRIE*
- GO FOR IT RG**, 104, 390  
QUICKLY DE KREISKER, *QUALINKA DE VAINS*
- GO HIGH DIVIN**, 121, 216  
TELSTAR DE LA POMME, *HIGH DIVINA (SE)*
- GO HIGH LUTTERBACH**, 132, 438  
URANO DE CARTIGNY, *SCALA LUTTERBACH*
- GO JUMP DU JUSCLAY**, 72, 341  
LOOPING D'ELLE, *ODYSSEE DE CHATELUI*

**GO LADY DU VAL D'ARZ**, 27, 167  
CONTENDRO (DE), *BETULA FLAMINGO*

**GO LADY NOUVOLIEU**, 97, 261  
QANTAR DES ETISSES, *KIADY NOUVOLIEU*

**GO OHM L'AMAURIAL**, 89, 375  
OHM DE PONTHUAL, *PIOLETA DU TALUS*

**GO ON DARLING**, 20, 498  
CAP KENNEDY (DE), *VERONE DE LABELLIE*

**GO ON DE LA VOIRE**, 20, 298  
CAPTAIN PAUL (DE), *MAZARINE DU BRU-MANS*

**GO ON DELA ROCHETTE**, 134, 162  
UTRILLO VD HEFFINCK (BE), *BAKARA DE LA ROCHETTE*

**GO ONE D BOUVIERS**, 52, 210  
HOOLIGAN DE ROSYL, *HADINIA VAN'T LANGBOS (BE)*

**GO TO HICKSTEAD MF**, 138, 167  
VIGO D'ARSOUILLES (BE), *BHANGARRA*

**GO TO ME D'LSY**, 70, 252  
LAUTERBACH (DE), *KALINE DES ETISSES*

**GO UP**, 131, 378  
UP TO YOU, *POMONE DES HAYETTES*

**GO UP DE BLONDEL**, 131, 395  
UP TO YOU, *QUEEN DE BLONDEL*

**GO UP DE FARJONNIERE**, 64, 399  
KANNAN (NL), *QUERIDA DE LONGA*

**GO UP DE VILLETTE**, 101, 382  
QUARTZ ROUGE, *PRINCESS' DE REVE*

**GO UP GRANDE**, 127, 450  
T'ZIGANO MASSUERE, *STARLETT DU LANIEL*

**GO WIN DE L'OPALE**, 104, 381  
QUICKLY DE KREISKER, *PRIMA DU BREUIL*

**GO'MANCE DES POTHEYS**, 53, 272  
HUPPYDAM DES HORTS, *LAMBADA DE LA MANCE*

**GOA CANA**, 123, 198  
TOBAGO CHEVRIER, *FEINE WICKY (DE)*

**GOA DE L'HORIZON**, 21, 267  
CARDERO (DE), *KREOLE DE NODEAU*

**GOA DE VALPAO**, 75, 381  
MALITO DE REVE (BE), *PRETTY DU CHAIL-LOU*

**GOA DES TERRISSES**, 126, 202  
TRIOMPHE DE MUZE (BE), *GAIA D'OPALE*

**GOA NANTUEL**, 123, 409  
TOBAGO CHEVRIER, *QUOCAINE DE COURCY*

**GOALEN DE KERGUET**, 14, 356  
BISQUET BALOU C VD MISPEL (DE), *ORTIE DU RIO*

**GOAREM D'ANGE**, 9, 276  
ARTISTE DE L'ABBAYE, *LEILA GOAREM*

**GOBABY DE MALOTITHE**, 64, 216  
KANNAN (NL), *HIRYA DU THEIL*

**GOCHKA**, 46, 367  
FOR PLEASURE (DE), *PENELOPE DU BREAU*

**GOCRESCENDO FLYINSTAR**, 101, 201  
QUATERBOLD DU PAYROL (DE), *FLORENCE JOY (DE)*

**GOD BLESS D'HASPEL**, 36, 431  
DON FREDERICO (DE), *ROYAL LADY 20 (DE)*

**GOD DU BIDOU**, 27, 153  
CONTENDRO (DE), *AMAZONE DE BLONDEL*

**GOD IS A GIRL**, 112, 458  
ROCK'N ROLL SEMILLY, *TANNHAUSER BLUE*

**GOD SAVE CHAPOTIER**, 128, 203  
ULHAN DU TEMPLE, *GARCONNE GARDIERES*

**GOD'S DIAM ALU**, 130, 207  
UN DIAMANT DES FORETS, *GODIVA DE MAY*

**GODELUREAU NAT**, 133, 176  
UREYS DE DENAT, *CARA VAN TER BEKE (BE)*

**GODIVA D'ADRIERS**, 27, 333  
CONTROE (DE), *NOUBA D'ADRIERS*

**GODIVA DE JERSEY**, 107, 468  
QUINTERO (DE), *TOP CLASS DE MARIE*

**GODIVA DU JARDIN**, 110, 354  
REGENT DE MONTSEC, *ORIANA DU JARDIN*

**GODOLPHIN DE VAINS**, 27, 312  
CONTENDRO (DE), *MUTINE DE VAINS*

**GODOLPHYN DU TRIANON**, 69, 480  
L'ARC DE TRIOMPHE (DE), *UNALASKA SHERKHAN*

**GODREUIL CAEL**, 132, 303  
URANO DE CARTIGNY, *MERVELLE DEUX MILLE*

**GODSEND DU GIVRE**, 48, 451  
GODSEND DU REVERDY, *SUBLIME DU PERRON*

**GODSEND DU REVERDY**, 105  
QUIDAM DE REVEL

**GODSPELL WEST**, 88, 453  
OGRION DES CHAMPS, *SUZIE*

**GODZILLA D'OLMAT**, 40, 337  
EPSOM GESMERAY, *NYMPHEA DES AUBUIS*

**GODZILLA DU FAUBOURG**, 5, 165  
AIRBORNE MONTECILLO (US), *BEE DU FAUBOURG*

**GODZILLA DU THOUET**, 134, 372  
VAGABOND DE LA POMME (BE), *PHILEA DU THOUET*

**GODZILLA MARTINIERE**, 135, 212  
VALEUR D'ELLE, *HARPIE DE NORON*

**GODZILLA SHANDRANI**, 10, 311  
BAKI DU POMIEZ, *MULANE*

**GOELAND DE LA HAGUE**, 136, 428  
VERBOIS DES MONCEAUX, *ROSE DE LA HAGUE*

**GOELAND DU LYS**, 137  
VERDI

**GOELETTE DE RANCE**, 142, 215  
WINDOWS VH COSTERSVELD (BE), *HERMINE DU CHATEAU*

**GOELETTE DU MESNIL**, 27, 179  
CONTENDRO (DE), *CENTINA (DE)*

**GOELETTE VILLERS**, 3, 268  
ACTION BREAKER (BE), *LA FILLE DE L'AIR*

**GOELISE D'ALBAIN**, 27, 164  
CONTENDRO (DE), *BANDIDAS D'ALBAIN*

**GOELITA DE SIJU**, 132, 177  
URANO DE CARTIGNY, *CARMINA DE SIJU*

**GOELLETT D'AUROIS**, 127, 338  
UBERGRAAF D (BE), *OBSOLETTE*

**GOELO DU FAYARD**, 47, 168  
GENTLEMAN IV, *BISQUINE DES CLERYS*

**GOEMON DES PERRIERES**, 122, 326  
TINKA'S BOY (NL), *NICOMEA DES PERRIERES*

**GOETHE DE VERT**, 138, 420  
VIGO D'ARSOUILLES (BE), *RHEA DE VERT*

**GOFAST D PRINCESSES**, 64, 150  
KAPITOL D'ARGONNE, *ALICANTE DU THEIL*

**GOFAST D'AS**, 114, 503  
SAFARI D'AUGE, *VIRGULE DES CEDRES*

**GOFAST DELACOLLINE**, 92, 269  
ORLANDO (BE), *LABELLE DU RABUTIN*

**GOFAST DU PAITIS**, 132, 226  
URANO DE CARTIGNY, *INES DU PAITIS*

**GOFFRETE DE LACKE**, 118, 417  
SPOTLIGHT Z (DE), *REINE DE KERGLENN*

**GOGO DANSEUSE RB**, 64, 276  
KANNAN (NL), *LEGENDE DU SAULCY*

**GOGO DES ISLOTS**, 23, 290  
CHECKDAM DU GIVRE, *MADONE KEREL-LEC*

**GOGO GADGET DU RIOL**, 98, 252  
QLASSIC BOIS MARGOT, *KALIPHATE D'ACY*

**GOGO GIRL**, 82, 375  
NERVOSO, *PINOCHETTA (GB)*

**GOGODANCER D'ARCHANGE**, 58, 321  
JALISCO DU GOLFE, *NAYADE D'ARCHANGE*

**GOGODANSEUR DE BOGUIN**, 80, 330  
NABAB DE REVE (BE), *NOCTURNE DE BOGUIN*

**GOGOGADGET MONTCEAU**, 136, 190  
VERBOIS DES MONCEAUX, *DIAMS DU MONTCEAU*

**GOHA DE VOLTOUR**, 18, 324  
CALYPSO D'HERBIERS, *NESSIE DEL RIEZ*

**GOHAN D'AUSSEPAN**, 134, 149  
VAGABOND DE LA POMME (BE), *AKANA DE LA LOGE*

**GOHANE DE LA FOLIE**, 132, 374  
URANUS DE LA FOLIE, *PIN UP DE LA VIOLLE*

**GOHENSTEIN LIP ST**, 118, 192  
SOLIMAN (DE), *DONAUMELODIE V KLOSTERHOF (DE)*

**GOHPAL DU CHAUDRON**, 134, 388  
VAGABOND DE LA POMME (BE), *QRACK MYSTERIEUSE*

**GOING GLOBAL FRIVOLE**, 71, 424  
LIFESTYLE (DE), *ROCKET FRIVOLE*

**GOKITA BUISSON BAILLY**, 33, 187  
DIAMANT DE SEMILLY, *DAME DU LIBAIRE*

**GOLANN**, 27, 354  
CONTENDRO (DE), *ORIANE DAMPIERRE*

**GOLD**, 39, 456  
ELDORADO DE HUS (NL), *TAITOI DE LA FENDERIE*

**GOLD AND ROUGE**, 101, 373  
QUARTZ ROUGE, *PILI PILI DE SI*

**GOLD BLACK DESBOIS**, 142, 371  
WINDOWS VH COSTERSVELD (BE), *PHEKDA DE BLONDEL*

**GOLD BLUE DE LEKERSCH**, 95, 453  
PLOT BLUE (NL), *SWEET DREAM DE CERE*

**GOLD BREAKER SEMILLY**, 3, 169  
ACTION BREAKER (BE), *BLOOM OF SEMILLY*

**GOLD CHANIERE**, 19, 445  
CANTURO (DE), *SIREINE CHANIERE*

**GOLD D'AMANLIS**, 132, 343  
URANO DE CARTIGNY, *OLEMBE*

**GOLD D'AMOUR**, 7, 260  
ANDIAMO SEMILLY, *KEVA D'AMOUR*

**GOLD D'AVRES**, 90, 305  
ONASIXE, *MILSHAKE ROUSSE*

**GOLD D'BEGOR**, 18, 210  
CALYPSO D'HERBIERS, *HABIT L'AMOUR*

**GOLD D'ELBEN**, 73, 321  
LUCCIANNO, *NAVONA GOLD (DE)*

**GOLD D'ELLE**, 10, 449  
ASCOT DES IFS, *SOURIS D'ELLE*

**GOLD D'ISKY**, 60, 230  
JENNY DE LA CENSE, *ISATYS D'ISKY*

**GOLD D'OLBICHE**, 23, 351  
CHECKDAM DU GIVRE, *OPIUM DE LA BRIDE*

**GOLD D'OR**, 115, 337  
SEABEA SWEET D'OR, *OASIS D'OR*

**GOLD DE BECOURT**, 141  
VOLTAIRE (DE)

- GOLD DE BELLE VUE**, 131, 475  
UP TO YOU, *UBANIA DE BELLE VUE*
- GOLD DE BLONDEL**, 125, 299  
TRESOR (BE), *MEDINA DE BOISSY*
- GOLD DE CASTEL**, 123, 332  
TOBAGO CHEVRIER, *NORDICA BLEU*
- GOLD DE COCO CI**, 64, 347  
KANNAN (NL), *ONDE DU GESNOIS*
- GOLD DE COISE**, 107, 243  
QUINOTO BOIS MARGOT, *JOLIE DE BLAN-CHEVILLE*
- GOLD DE COQUERIE**, 91, 471  
OPIUM DE COQUERIE, *TOUT TERRAIN*
- GOLD DE FLUSEL**, 3, 216  
ACANTUS GK (DE), *HERONNIERE*
- GOLD DE L'ENCLOS**, 124, 458  
TORNESCH (NL), *TANGO (NL)*
- GOLD DE LA BOUVERIE**, 118, 216  
SPARTAKHUS (DE), *HEVEA DE BOURRIERE*
- GOLD DE LA BROUSSE**, 112, 252  
ROCK'N ROLL SEMILLY, *KALINE DE L'OTHAIN*
- GOLD DE LA CROIX**, 7, 430  
ANDIAMO SEMILLY, *ROXANE DE LA CROIX*
- GOLD DE LA GARENNE**, 95, 336  
PEZETAS DU ROUET, *NYPHPE DES CHE-NAIES*
- GOLD DE LA VALERIE**, 75, 467  
MALOUBET DE PLEVILLE, *TIPNIK*
- GOLD DE LAUME**, 93, 260  
PADOCK DU PLESSIS, *KERMESSE DE LAUME*
- GOLD DE LEVAUX**, 142, 409  
WINDOWS VH COSTERSVELD (BE), *QUOPE-RIA DU TERME*
- GOLD DE MANCY**, 74, 247  
LUIGI D'AMAURY, *JULIA DES HAYETTES*
- GOLD DE MEC**, 134, 472  
VAGABOND DE LA POMME (BE), *TRAVIATA MAIL*
- GOLD DE MOREL**, 88, 185  
OGANO SITTE (BE), *CORIOLIS DE MOREL*
- GOLD DE OUISTREHAM**, 134, 481  
VAGABOND DE LA POMME (BE), *UNANIME OUISTREHAM*
- GOLD DE PUYCHETY**, 96, 300  
POWER DE PUYCHETY, *MELAINE DU PUY*
- GOLD DE RIVERLAND**, 69, 430  
L'ARC DE TRIOMPHE (DE), *ROUMBA SANGE*
- GOLD DE VIE**, 101, 150  
QUEBRACHO SEMILLY, *ALIXE DE VIE*
- GOLD DELA ROCHETTE**, 128, 500  
ULMAR MAIL, *VICIESE DES MARZELLES*
- GOLD DES CHALUAIS**, 23, 333  
CHEF ROUGE (DE), *NOTICE D'ECUYERE*
- GOLD DES FONTAINES**, 129, 363  
ULTIMO VAN TER MOUDE (BE), *PARME DES FONTAINES*
- GOLD DES HORTS**, 64, 181  
KANNAN (NL), *CHELLYPSO DES HORTS*
- GOLD DES RIVIERES**, 82, 507  
NERVOSO, *WESLY VAN DE PADENBORRE (BE)*
- GOLD DES SABLONS**, 60, 255  
JENNY DE LA CENSE, *KAOMA*
- GOLD DIGGER B**, 134, 443  
VAGABOND DE LA POMME (BE), *SIDA (SI)*
- GOLD DIGGER DU VENTEL**, 64, 215  
KANNAN (NL), *HERMINE DU PRELET*
- GOLD DIGGER FEVER**, 49, 469  
GOLDFEVER (DE), *TOPAZE DU VAL GUE-RARD*
- GOLD DIGGER NOIRE**, 110, 286  
REGENT DE MONTSEC, *LUDHIANA NOIRE*
- GOLD DU BORNAIS**, 48, 242  
GERMINO D'ELLE, *JIANIS DE SAINTE ANNE (BE)*
- GOLD DU FIEF**, 37, 379  
DRAKKAR DES HUTINS, *POMONE DU FIEF*
- GOLD DU GONGE**, 36, 278  
DOLLAR DU MURIER, *L'IDOLE DU GONGE*
- GOLD DU LAVOIR**, 134, 176  
VAGABOND DE LA POMME (BE), *CARAD'STAR DU LAVOIR*
- GOLD DU PIN**, 111, 377  
RINALDO ROUGE, *PLUME DE LA CENSE*
- GOLD DU ROND PRE**, 64, 182  
KANNAN (NL), *CLARINETTE DECAROLLES*
- GOLD DU ROUET**, 26, 175  
CONSUL DL VIE Z (BE), *CAMERA DU ROUET*
- GOLD DU RUISSEAU**, 123, 344  
TODT UN PRINCE, *OLISTAR*
- GOLD DU TONNELIER**, 9, 216  
ARPEGE PIERREVILLE, *HISATIS DE FLEURY*
- GOLD DU VAL GUERARD**, 112, 451  
ROCK'N ROLL SEMILLY, *STELLA DU VAL GUERARD*
- GOLD DU VILPION**, 142, 491  
WINDOWS VH COSTERSVELD (BE), *UTOPIE DU VILPION*
- GOLD EAGLE DE PELLAN**, 40, 329  
EPSOM GESMERAY, *NOA DE PELLAN*
- GOLD EAGLE HDN**, 124, 464  
TORNESCH (NL), *THE STAR DE GROOM*
- GOLD EAGLE VANNETAIS**, 101, 305  
QUEBRACHO SEMILLY, *MILADY VANNE-TAISE*
- GOLD EASY DK**, 138, 460  
VIGO D'ARSOUILLES (BE), *TEEKITIEZZIE DE MUZE (BE)*
- GOLD EN VERBONNE**, 74, 472  
LUIGI D'AMAURY, *TRISKA DES FORTS*
- GOLD GABANA**, 124, 459  
TORNESCH (NL), *TCHABANE*
- GOLD HEART DU COMTE**, 117, 165  
SIXIEME SENS DU THEIL, *BEAUTE DU TOU-LAY*
- GOLD HERMES DU CLOS D**, 7, 343  
ANDIAMO SEMILLY, *OLA DU PRIEURE*
- GOLD ILZE**, 121, 385  
TENAREZE, *PURPLE COURCELLE*
- GOLD KING DAVIER**, 33, 415  
DIAMANT DE SEMILLY, *RED QUEEN DAVIER*
- GOLD LADY D'AUGEL**, 19, 229  
CANTURO (DE), *IRONIE DU BUHOT*
- GOLD LADY DES VABRES**, 19, 474  
CANTURO (DE), *TZIGANE DU CHAILLOU*
- GOLD LADY KOKKA**, 19, 237  
CANTURO (DE), *JANIK DU PLESSIS*
- GOLD MAS JACKNINE**, 4, 257  
ADZARO DE L'ABBAYE, *KASTAFIORE*
- GOLD MINOTAIS**, 70, 402  
LAUTERBACH (DE), *QUICKIE MINOTAIS*
- GOLD PEPPER DIMAVI**, 135, 367  
VALMY DE LA LANDE, *PEPPERMINT DIMAVI*
- GOLD PLEASURE DU TER**, 46, 417  
FOR PLEASURE (DE), *RELINDA DU TER*
- GOLD ROSE DES CHAUMES**, 107, 428  
QUINOTO BOIS MARGOT, *ROSE DES CHAU-MES*
- GOLD ROSE DES VENTS**, 64, 429  
KANNAN (NL), *ROSY ROSE DES VENTS*
- GOLD SKY DE PEGASE**, 121, 216  
THAIS DE PEGASE, *HEURAUSE*
- GOLD SPIRIT**, 8, 343  
ARKO (DE), *OKLAHOMA D'HORSET*
- GOLD STAR**, 77, 352  
MIGHTY MAGIC (DE), *OR DE MADELEINE*
- GOLD STAR DE BAIMONT**, 80, 450  
MYLORD CARTHAGO, *STAR DE BAIMONT*
- GOLD STAR DE XARI**, 124, 259  
TORNESCH (NL), *KERMESSE D'ANCTEVILLE*
- GOLD STAR DU GUE**, 52, 431  
HERITAGE FORTUNUS (DE), *ROYALE DU GUE*
- GOLD STAR TG**, 108, 231  
QUINTUS LS LA SILLA (MX), *ISTAR ROUGE*
- GOLD TIME DE BAUSSY**, 33, 365  
DIAMANT DE SEMILLY, *PEACETIME DE BAUSSY*
- GOLD UP DE BELHEME**, 131, 385  
UP TO YOU, *PURDEY DE BELHEME*
- GOLD WIN MADELICE**, 121, 311  
TAXI DRIVER, *MULLENTINE MAGGIEMAY (IE)*
- GOLD'AMOUR DU VILLAGE**, 49, 450  
GOLDFEVER (DE), *STAR QUICK DU VIL-LAGE*
- GOLD'MAN CHALOUERE**, 8, 464  
ARIOSO DU THEILLET, *THEMIS DES PEPI-NIERES*
- GOLD'N BOY DES ISLOTS**, 112, 440  
ROCK'N ROLL SEMILLY, *SENTEUR D'AI-GUILLY*
- GOLD'N TRY**, 64, 473  
KAPITOL D'ARGONNE, *TRY LADY (GB)*
- GOLD'N ROSES**, 76, 244  
MASTER VAN DE HELLE (BE), *JONQUIL-LE'JAC*
- GOLDA DU VERT**, 65, 387  
KENO DU ROZEL, *QIM DU VERT*
- GOLDACH DU THOT**, 10, 415  
ASCOT DES IFS, *REALITE DU THOT*
- GOLDAME D'AUBIGNY**, 8, 460  
ARLEM ANDALOU, *TELDAME DE LA NUTRIA (MX)*
- GOLDBLUE DE TURELIERE**, 70, 259  
L'ARC DE TRIOMPHE (DE), *KENED DE SIM-PEL*
- GOLDCHIC NORMAND**, 27, 231  
CONTENDRO (DE), *ISLEA NORMANDE*
- GOLDCORNET D HOUCHES**, 142, 419  
WINDOWS VH COSTERSVELD (BE), *REVE-RIE DE ROLL*
- GOLDDIGGER DE GRANDRY**, 138, 386  
VIGO D'ARSOUILLES (BE), *QELVERDIE DU TEMPLE*
- GOLDEA L'EPINE NOIRE**, 40, 467  
EPSOM GESMERAY, *TIT' PIROUETTE (BE)*
- GOLDEN BACARAT**, 55, 371  
ILVIEN DES MIELLES, *PHALINE DES ORCETS*
- GOLDEN BAY DE FLEYRES**, 20, 392  
CAP KENNEDY (DE), *QUANELLE DE FLEY-RES*
- GOLDEN BLUE DUCLOCHER**, 131, 302  
UP TO YOU, *MELUSINE L'AMANDOUR*
- GOLDEN BOY ALBALIA**, 27, 162  
CONTENDRO (DE), *BAGATELLE DE LA BOTTE*
- GOLDEN BOY BL**, 25, 238  
CON AIR (DE), *JASMINE DE BORNAT*
- GOLDEN BOY BOIS AILE**, 109, 337  
RADIEUX (BE), *OAN DU VERY*



- GOLDEN BOY D PRES**, 39, 200  
ELDORADO DE HUS (NL), *FLEUR DES TOUCHES*
- GOLDEN BOY D'ANCHAT**, 120, 390  
TANGELO VAN DE ZUUTHOEVE (BE), *QUALINE DU CHATEAU*
- GOLDEN BOY D'AO**, 90, 171  
OLIMBOS MERZE, *BREAKFAST AT TIFANY'S*
- GOLDEN BOY D'AZUR**, 39, 420  
ELDORADO DE HUS (NL), *RHODESIE DU SURGEON*
- GOLDEN BOY DE BRUNET**, 94, 298  
PAPYRUS DE CHIVRE, *MAYA*
- GOLDEN BOY DE GABKCAL**, 82, 399  
NERVOSO, *QUERIDA DES NAUVES*
- GOLDEN BOY DE JARSAY**, 70, 351  
L'ARC DE TRIOMPHE (DE), *OPHELIE DU MURIER*
- GOLDEN BOY DE KIDOR**, 88, 420  
OGRION DES CHAMPS, *RHODE*
- GOLDEN BOY DE LOGERIE**, 87, 213  
NUMBER ONE D'ISO, *HAWAI III*
- GOLDEN BOY DE VOISE**, 33, 154  
DIAMANT DE SEMILLY, *ANDANTE Z (BE)*
- GOLDEN BOY DES LOIRS**, 64, 456  
KANNAN (NL), *TAGADA MONDAINE*
- GOLDEN BOY DES ORCETS**, 142, 371  
WINDOWS VH COSTERSVELD (BE), *PHEBE DES ORCETS*
- GOLDEN BOY DES ROCHES**, 51, 259  
HARDY DU GUE, *KERELLE*
- GOLDEN BOY DK**, 33, 488  
DIAMANT DE SEMILLY, *URLINE DE MUZE (BE)*
- GOLDEN BOY DU CHALET**, 101, 274  
QUARTZ ROUGE, *LAURANA*
- GOLDEN BOY DU CHENE**, 80, 470  
MYLORD CARTHAGO, *TOSCANE DU CHENE*
- GOLDEN BOY DU DEFI**, 124, 257  
TORNESCH (NL), *KATALINA GRINGA*
- GOLDEN BOY DU GUE**, 7, 382  
ANDIAMO SEMILLY, *PRINCESS DE LA GRANGE*
- GOLDEN BOY DU MYSTERE**, 142, 503  
WINDOWS VH COSTERSVELD (BE), *VIRGINIA (NL)*
- GOLDEN BOY DU ROCMET**, 110, 198  
REBOZO LA SILLA (MX), *FEDINE DU MELCENEY*
- GOLDEN BOY DU ROUVRAY**, 135, 184  
VALMY IV, *COOL CAT*
- GOLDEN BOY LAGESSE**, 9, 420  
ARMITAGES BOY (DE), *RHEA DOMAIN*
- GOLDEN BOY LONGANE**, 27, 152  
CONTENDRO (DE), *ALTESSE DE LAUME*
- GOLDEN BOY MONTDESIR**, 55, 454  
IDEM DE B'NEVILLE, *SYLT (DE)*
- GOLDEN BOY QUESNAY**, 23, 449  
CHACCO ROUGE (DE), *SOURINETTE DU QUESNAY*
- GOLDEN BOY RP**, 97, 441  
PRESIDENT (NL), *SHANA (BE)*
- GOLDEN BOY SEMILLY**, 124, 196  
TORNESCH (NL), *ETOUPE II*
- GOLDEN BOY STAR**, 86, 257  
NORWAY DE LA LANDE, *KATIA DU PONT*
- GOLDEN BROWN**, 3, 475  
ACTION BREAKER (BE), *UBAYE DE LA ROQUE*
- GOLDEN CORNET**, 142, 459  
WINDOWS VH COSTERSVELD (BE), *TAXI-GIRL DU TEMPLE*
- GOLDEN CREUZETTE**, 37, 164  
DRAKKAR DES HUTINS, *BARBARAT ST LEOMER*
- GOLDEN D'AM**, 137, 333  
VERSACE V DE RUITERSHOEVE (BE), *NOUCHKA D'AVEYRON*
- GOLDEN D'HELBY**, 15, 439  
BYBLOS D'HELBY, *SCARLET D'HELBY*
- GOLDEN D'HONVAULT**, 99, 485  
QUANTUM (DE), *UNIQUE DES SALINES*
- GOLDEN DE BARBEREAU**, 45, 507  
FOLAMOUR DU BOIS, *WHATEVER VON SEBITZ VZH (NL)*
- GOLDEN DE BEAUFOR**, 33, 437  
DIAMANT DE SEMILLY, *SARABELLE (NL)*
- GOLDEN DE CAVERIE**, 128, 502  
ULPIEN D'ELLE, *VIOLETTE DE CAVERIE*
- GOLDEN DE LANDEVES**, 6, 202  
ALTO DE TALMA, *FRIEDL VAN DE RONEVALLEI (BE)*
- GOLDEN DE RIVERLAND**, 70, 390  
L'ARC DE TRIOMPHE (DE), *QUALINE DE RIVERLAND*
- GOLDEN DE TANHEILEY**, 67, 433  
LABRADOR DE BREKKA, *RUSSIAN DE MAUPOUX*
- GOLDEN DES BESNARDS**, 134, 487  
VAGABOND DE LA POMME (BE), *URANIE GIRL*
- GOLDEN DES EYGAUDS**, 70, 241  
L'ARC DE TRIOMPHE (DE), *JESSICA DE ST MARTIN*
- GOLDEN DES FROTTARDS**, 107, 293  
QUINTUS D'09 (BE), *MAMBA DU GOLFE*
- GOLDEN DES GREES**, 19, 290  
CANTURO (DE), *MAEVA DES ROIS*
- GOLDEN DES LAQUAIS**, 64, 464  
KANNAN (NL), *THE MISS BLUE ST JUST*
- GOLDEN DES LOUMANS**, 54, 380  
IDALGO DES BOIS, *PREMIERE NOUVELLE*
- GOLDEN DIAMOND**, 33, 219  
DIAMANT DE SEMILLY, *HYMNE VAN SPIELVELD (BE)*
- GOLDEN DREAM DE YERRE**, 18, 259  
CANTURANO (DE), *KERLURETTE DE LA SEE*
- GOLDEN DREAM FLAMINGO**, 97, 149  
PRESIDENT (NL), *AIRELLE FLAMINGO*
- GOLDEN DREAM VILLUIS**, 88, 201  
OGANO SITE (BE), *FOLLOW ME OF DREAMS (BE)*
- GOLDEN DU GRASSET**, 49, 263  
GOLDFEVER (DE), *KISS ME DU GRASSET*
- GOLDEN DU JARDIN**, 53, 167  
HUPPYDAM DES HORTS, *BETTINA DU JARDIN*
- GOLDEN DU PUITTS**, 51, 313  
HELIOS DE LA COUR II, *MYRTILLE DU PUITTS*
- GOLDEN DU REVERSEY**, 83, 233  
NEWTON DE KREISKER, *JACINTHE DU REVERSEY*
- GOLDEN EYE CHUQUERIE**, 33, 491  
DIAMANT DE SEMILLY, *UZANNE CHUQUERIE*
- GOLDEN EYE D'ARGENS**, 83, 303  
NEWTON DE KREISKER, *MERRILY DES ESSARTS*
- GOLDEN EYE DE BELMONT**, 138, 453  
VIGO D'ARSOUILLES (BE), *SURPRISE DE BLONDEL*
- GOLDEN EYE DLM**, 33, 433  
DIAMANT DE SEMILLY, *RUMBA TOURNERIE*
- GOLDEN EYES DE LINA**, 33, 404  
DIAMANT DE SEMILLY, *QUIMERA DEL DUERO*
- GOLDEN EYES L'ORTHE**, 112, 268  
ROCK'N ROLL SEMILLY, *LA CHENEE*
- GOLDEN EYES TOLOSAN**, 70, 374  
L'ARC DE TRIOMPHE (DE), *PIN UP DU MARAIS*
- GOLDEN GIRL DU SUD**, 97, 332  
PRESIDENT (NL), *NORA DE LA TAILLE (CH)*
- GOLDEN JAG D'AURY**, 58, 386  
JAGUAR MAIL, *QATOUCHA MAUREA*
- GOLDEN JO**, 106, 452  
QUIDAM DE REVEL, *SUEZ GIRL*
- GOLDEN LADY DE VIEVE**, 28, 465  
CYRANO DU RUISSEAU Z (BE), *THUNDER-NIGHT DE VIEVE*
- GOLDEN MAGIC C (BE)**, 16  
CABRIO VD HEFFINCK (DE)
- GOLDEN MANCIAIS**, 64, 212  
KAPITOL D'ARGONNE, *HAVANE MANCIAISE*
- GOLDEN MOLOUS**, 49, 395  
GOLD DE BECOURT, *QUEEN DE LA VEGA*
- GOLDEN N'KO**, 134, 492  
VAGABOND DE LA POMME (BE), *VAHINA DE BEAUMONT*
- GOLDEN PAVIERE**, 142, 347  
WINDOWS VH COSTERSVELD (BE), *ONDINE DU MAYOLLET*
- GOLDEN QCLASS**, 98, 413  
QLASSIC BOIS MARGOT, *RAPSODIE DU BIGNON*
- GOLDEN ROSA DE KERIAN**, 21, 328  
CARDERO (DE), *NINA ROSA D'EUGAN*
- GOLDEN S DES SENS**, 97, 147  
QAPITOL DE MONTSEC, *AAGJE VAN HET CAUTERHOF (BE)*
- GOLDEN STAR D'ESCLAIN**, 142, 175  
WHAT A QUICKSTAR R (NL), *CANTATE D'ARGENCES*
- GOLDEN STAR DES GY**, 134, 428  
VAGABOND DE LA POMME (BE), *ROSE PLEASURE DES GY*
- GOLDEN STAR DU THOUET**, 16, 272  
CAESAR VAN DE HELLE (DE), *LAMIE STAR*
- GOLDEN TAME**, 46, 358  
FOR PLEASURE (DE), *OTTAWA TAME*
- GOLDEN TOP**, 97, 468  
PRESIDENT (NL), *TOP MODELE DB (BE)*
- GOLDEN TOP DE MARS**, 58, 387  
JARNAC, *QERLY CHIN (BE)*
- GOLDEN WATCH**, 9, 150  
ARMITAGES BOY (DE), *ALIAS WATCH*
- GOLDENBABY**, 3, 442  
ACTION BREAKER (BE), *SHIRLEY DES ISLES*
- GOLDENBOLD DES NUITS**, 101, 336  
QUATERBOLD DU PAYROL (DE), *NUIT DU GALOPIN*
- GOLDENBOY D'AUTOMNE**, 64, 484  
KANNAN (NL), *UNIDYLLE D'AUTOMNE*
- GOLDENBOY DE BRUYERE**, 128, 211  
ULMAR MAIL, *HARMONY DU SQUIVIT*
- GOLDENBOY DE LA CLAYE**, 132, 415  
URANO DE CARTIGNY, *REBELLE DU ROSSON*
- GOLDENBOY DE LA LOVE**, 142, 431  
WINDOWS VH COSTERSVELD (BE), *ROYALE DE LA LOVE*
- GOLDENBOY DU FIGUIER**, 55, 366  
IMPALA DES FONTAINES, *PECHE DE STE HERMELLE (BE)*

- GOLDENBOY DU TERROUIN**, 122, 255  
TINO DE NOUVOLIEU, *KAN'ELLE DU TERROUIN*
- GOLDENCLOUD LAROSOIRE**, 119, 336  
SUNDAY DE RIVERLAND, *NYASSA DU TER*
- GOLDENE DE L'ABBAYE**, 4, 236  
ADZARO DE L'ABBAYE, *JALNA DE L'ABBAYE*
- GOLDENEYE DE LEA**, 68, 194  
L'AMOUR DU BOIS, *ELICIR DE CRECY*
- GOLDENEYE DE LOURAVI**, 138, 411  
VIGO D'ARSOUILLES (BE), *RADIEUSE DU LANDEY*
- GOLDENEYE DES COURT**, 8, 459  
APOLLON DES BALEINES, *TASMANIE DE BEL AIR*
- GOLDENEYE ST AUBERT**, 112, 484  
ROCK'N ROLL SEMILLY, *UNIKA DE SAIN-TAUBERT (BE)*
- GOLDENGATE MELJI**, 142, 456  
WINDOWS VH COSTERSVELD (BE), *TAIBA*
- GOLDENGIRL TOP**, 126, 293  
TYPE TOP DU MONTEIL, *MAMERANDE*
- GOLDENLY DE MELANDRIE**, 126, 443  
TYPE TOP DU MONTEIL, *SI JOLIE DE MELANDRIE*
- GOLDFAX DES EDENES**, 46, 159  
FOR PLEASURE (DE), *ATYKA DU BOURG*
- GOLDFEVER DE MOENS**, 70, 400  
LAUTERBACH (DE), *QUETCH DE MOENS*
- GOLDFEVIA D'HENVET**, 49, 311  
GOLDFEVER (DE), *MOUETTE DE CRESNAY*
- GOLDFINGER BATILLY**, 20, 180  
CAP KENNEDY (DE), *CHANTILLY BATILLY*
- GOLDFINGER DE COURCEL**, 131, 220  
UP TO YOU, *IDEALE LANDAISE*
- GOLDFINGER DE GUIBAIL**, 64, 500  
KANNAN (NL), *VIC DE BEAUDESERT*
- GOLDFINGER DE HUS**, 64, 162  
KANNAN (NL), *BAKALI DE LA LOGE*
- GOLDFINGER DL'HORIZON**, 20, 483  
CAP KENNEDY (DE), *UNE VIE D'ALLON*
- GOLDFINGER DU TERTRE**, 27, 152  
CONTENDRO (DE), *ALTESSE DU TERTRE*
- GOLDFINGER DU VAU**, 33, 468  
DIAMANT DE SEMILLY, *TOP DE L'AUBOIS (DE)*
- GOLDFINGER GEM**, 124, 204  
TOPINAMBOUR (NL), *GEKAS DES FORETS*
- GOLDFINGER LANOUE**, 112, 331  
ROBBY DE SIVRY, *NOISETTE CHARBONNIERE*
- GOLDFINGER NOK**, 131, 299  
UP TO YOU, *MEDEA DE LA CENSE*
- GOLDGRABER EOZ**, 22, 239  
CATAPULT DU VENTEL (DE), *JAVISTA DU BOIS*
- GOLDGUN DES ISLES**, 133, 385  
UTDIEZ DES ISLES, *PYROJKA DES ISLES*
- GOLDI KAIZEN**, 125, 310  
TRESOR DE VIRTON (BE), *MONEY DE KREISKER*
- GOLDIE D'ELMAY**, 12, 310  
BAMAKO DE MUZE (BE), *MOIS DE MAI*
- GOLDIE DE COURCEL**, 126, 475  
TYPE TOP DU MONTEIL, *UCHE*
- GOLDIE DU FAUBOURG**, 5, 445  
AIRBORNE MONTECILLO (US), *SIRENE DU FAUBOURG*
- GOLDIE DU PRIEURE**, 118, 179  
SOLIMAN (DE), *CELLE (DE)*
- GOLDIE MOUCHE**, 131, 150  
UP TO YOU, *ALICE DE LA MARE*
- GOLDIE ONE**, 76, 348  
MARLOU DES ETISSES, *ONE LENNOX*
- GOLDIE PLEASURE VT ASSCHA (BE)**, 507  
WHAT A PLEASURE POLDERRAN (BE)
- GOLDIGGER DE LONDE**, 64, 238  
KANNAN (NL), *JAUNSARI DE LONDE*
- GOLDIGGER MI AMOR**, 8, 244  
ARMANI V OVERIS Z (BE), *JONQUILLE DE MELS*
- GOLDIKA BURGO**, 134, 459  
VAGABOND DE LA POMME (BE), *TARA DE BURGO*
- GOLDIKA D'AG**, 78, 485  
MONTENDER (NL), *UNISSON D'AG*
- GOLDIKA D'ARADENN**, 22, 203  
CATAPULT DU VENTEL (DE), *GARAMANTE*
- GOLDIKA DU MURIER**, 27, 409  
CONTENDRO (DE), *QUOOL DU MURIER*
- GOLDIKA DU PLACID**, 81, 330  
NABBUCO, *NOHIKA D'OR DU PLACID*
- GOLDIKA GEM**, 99, 439  
QUANTUM (DE), *SCUADRA*
- GOLDIKA SEMILLY**, 112, 508  
ROCK'N ROLL SEMILLY, *ZARINA VELVET (NL)*
- GOLDIKA SL**, 33, 235  
DIAMANT DE SEMILLY, *JAFFNA DE SEMILLY*
- GOLDIKIVA**, 27, 421  
CONTENDRO (DE), *RIEGA*
- GOLDIKOVA DU LOZON**, 134, 454  
VAGABOND DE LA POMME (BE), *SYLVIA DE TOSCANE*
- GOLDIKOVA LOVE**, 53, 253  
HURLEVENT DE BREKA, *KALIPSO DU THIN*
- GOLDILOCKS DES FORETS**, 130, 174  
UN DIAMANT DES FORETS, *CALLY COPTUS*
- GOLDIN DE LA CORBIERE**, 134, 216  
UTRILLO VD HEFFINCK (BE), *HISEA DE GRANDRY*
- GOLDINA DIXTIE**, 49, 302  
GOLDFEVER (DE), *MELOFEE DE ST PAUL*
- GOLDINETTE D'AUROIS**, 127, 283  
UBERGRAAF D (BE), *LORETTE DU VALLET*
- GOLDINI DE BEAUFOUR**, 27, 154  
CONTENDRO (DE), *AMY DE BEAUFOUR*
- GOLDINO VILLERS**, 141, 347  
VOYAGEUR OF LULU, *ONDELIN VILLERS*
- GOLDITTA D'AR MOR**, 118, 462  
SOLIMAN (DE), *TERITTA (NL)*
- GOLDIVA DORCHIVAL**, 142, 159  
WHAT A QUICKSTAR R (NL), *ATOMIK DORCHIVAL*
- GOLDKISS DU MAZET**, 49, 263  
GOLDFEVER (DE), *KISS D'HELBY*
- GOLDLADY BOIS SOLEIL**, 78, 354  
MONTENDER (NL), *ORIANE D'ARDEVILLE*
- GOLDLADY DE BEAUFOUR**, 27, 442  
CONTENDRO (DE), *SHIRA DE BEAUFOUR*
- GOLDMAN DES BOIS**, 58, 346  
JARNAC, *OLYMPIA DES BOIS*
- GOLDMAN TOM**, 134, 448  
VAGABOND DE LA POMME (BE), *SOPRANE DU MARAIS*
- GOLDMANIA**, 27, 172  
CONTENDRO (DE), *BY YOUR SIDE*
- GOLDMANIAC**, 64, 166  
KANNAN (NL), *BELOU*
- GOLDMINE PLATIERE**, 134, 425  
VAGABOND DE LA POMME (BE), *ROLLS PLATIERE*
- GOLDOR DE LOANN**, 27, 206  
CONTENDRO (DE), *GINI JOPLINS*
- GOLDORAK BLANC**, 82, 327  
NERVOSO, *NIKITA ROUGE*
- GOLDORAK DU MONTCEAU**, 123, 312  
TOBAGO CHEVRIER, *MY LOVE DE KREISKER*
- GOLDORAK GRAND BUCLAT**, 64, 243  
KANNAN (NL), *JOLIE BELLE*
- GOLDORAK MILLENIUM**, 133, 400  
UTAH VAN DE ROCK, *QUESNIA DU RESTIC*
- GOLDORAK VENTURY**, 107, 218  
QUINTUS D'09 (BE), *HOTESSE MINOTIERE*
- GOLDROSE DELA CENSE**, 132, 324  
UPSILON, *NEVADA DE LA CENSE*
- GOLDSTAR DES PINS**, 3, 148  
ACANTUS GK (DE), *AGATHA D'AMOUR*
- GOLDSTAR DU FEU**, 130, 473  
UNESCO DU FEU, *TURQUOISE DU FEU*
- GOLDSTAR LA GOULA**, 134, 484  
VAGABOND DE LA POMME (BE), *UNETOILE LA GOULA*
- GOLDWIN**, 11, 311  
BALKO D'ELLE, *MULANE DE LA GAITEE*
- GOLDWIN CAROLAND**, 112, 417  
ROCK'N ROLL SEMILLY, *REINETTE CHIC*
- GOLDWIN D'ETAINE**, 134, 154  
VAGABOND DE LA POMME (BE), *ANGELA DE KREISKER*
- GOLDWIN DES BALEINES**, 138, 159  
VIGO D'ARSOUILLES (BE), *ATOCHA VAN'T ZORGVLIET (BE)*
- GOLDWIN DU CHENE**, 33, 279  
DIAMANT DE SEMILLY, *LILY D'AMAURY*
- GOLDWINA**, 123, 273  
TOBAGO CHEVRIER, *LARISTOTE*
- GOLDWINA DE VERGNE**, 26, 375  
CONSUL DL VIE Z (BE), *PINTO QUEEN HILL (NL)*
- GOLDWINA DESS**, 98, 286  
QUALITY TOUCH (DE), *LULLABY*
- GOLDWING**, 141, 212  
VOYAGEUR OF LULU, *HAVANE D'ESPOIR*
- GOLDWING DE LAYME**, 39, 439  
ELDORADO DE HUS (NL), *SCANDAL FIRST*
- GOLDWING DU LANDION**, 5, 297  
AIRBORNE MONTECILLO (US), *MASCOTTE DU FAUBOURG*
- GOLDWING HEBBFLYER**, 134, 306  
VAGABOND DE LA POMME (BE), *MINETE DE BEAU SOLEIL*
- GOLDWINLADY DU CHED**, 80, 288  
MYLORD CARTHAGO, *LUTINE DU DORLON*
- GOLDY BORNISSEIS**, 49, 406  
GOLDFEVER (DE), *QUINTESENCE MAIL*
- GOLDY DE BEAUFOUR**, 33, 210  
DIAMANT DE SEMILLY, *HANNAH I (DE)*
- GOLDY DE BEAUNETTE**, 9, 257  
ARTISTE DE L'ABBAYE, *KATINA D'AMOUR*
- GOLDY DE LA LANDE**, 134, 153  
VAGABOND DE LA POMME (BE), *AMAZONE DE LA LANDE*
- GOLDY DREAM SEMILLY**, 33, 335  
DIAMANT DE SEMILLY, *NUIT DE REVE SEMILLY*
- GOLDY DU CAP**, 39, 292  
ELDORADO DE HUS (NL), *MALIA*
- GOLDY DU CHATELLIER**, 5, 494  
ALDO DU PLESSIS, *VALSE DU CHATELLIER*
- GOLDY DU GEAI**, 61, 457  
KALASKA DE SEMILLY, *TAMISE DE VES-QUERIE*

**GOLDY DU MESNIL**, 86, 209  
NORMAN PRE NOIR, *GYPSY DU MESNIL*

**GOLDY ELATY**, 94, 421  
PANAMA TAME, *RIBELLE DE VALDELU*

**GOLDY GIRL MAD'HOPE**, 49, 255  
GOLDFEVER (DE), *KANELE DU DOMAINE*

**GOLDY KERVEC**, 49, 244  
GOLDFEVER (DE), *JOLLY GIRL DE KERVEC*

**GOLDYKA DE DEHARDIE**, 65, 243  
KIGALI (NL), *JOIE DE LA LONDE*

**GOLDYKOVA K**, 8, 410  
ARKO (DE), *RACINE DE CELLAND*

**GOLDYLUNA LOG**, 104, 268  
QUICKLY DE KREISKER, *LA LUNA*

**GOLDYSTAR**, 3, 302  
ACANTUS GK (DE), *MEROVEE*

**GOLDZILLA DU VAL**, 49, 203  
GOLDFEVER (DE), *GARE A TOI DU VAL*

**GOLEA DE RANCE**, 5, 215  
ALDO DU PLESSIS, *HERMINE DU CHATEAU*

**GOLENSKA VILLERS**, 142, 363  
WINDOWS VH COSTERSVELD (BE), *PARLA-MEME*

**GOLF DERICK**, 19, 347  
CANTURO (DE), *OMBRELLE DU CHANU*

**GOLFY BELIN**, 143, 371  
WINDOWS VH COSTERSVELD (BE), *PHAKIRA BELIN*

**GOLIANE**, 36, 500  
DON JUAN DE HUS (NL), *VIBALDINE*

**GOLIATH BEAUSOLEIL**, 66, 507  
KLOTAIRE DU MOULIN, *WINNIE SANGE (DE)*

**GOLIATH BLANC CRISTAL**, 99, 476  
QUANTUM (DE), *UKRAINE D'ARGONNE*

**GOLIATH D ELBE**, 75, 206  
MALOUBET DE PLEVILLE, *GIRL D'ELBE*

**GOLIATH D'ALBA**, 143, 189  
WINDOWS VH COSTERSVELD (BE), *DAY-TONA D'ALBA*

**GOLIATH D'ARCINE**, 56, 402  
IOWA (NL), *QUICKLOVE D'ARCINE*

**GOLIATH D'ARMANVILLE**, 70, 469  
LAUTERBACH (DE), *TOSCANE D'ARMANVILLE*

**GOLIATH DE B'NEVILLE**, 136, 407  
VANHOUTEN COURCELLE, *QUITA DE B'NEVILLE*

**GOLIATH DE BEUVRY**, 108, 195  
QUIR ROYAL LINIERE, *ELSA DE BEUVRY*

**GOLIATH DE CIRCEE**, 134, 288  
VAGABOND DE LA POMME (BE), *LUTINE DU REVERDY*

**GOLIATH DE CREMY**, 108, 163  
QUITE CAPITOL (DE), *BALLERINE DE RUBERCY*

**GOLIATH DE L'ELDORADO**, 64, 358  
KAPITOL D'ARGONNE, *OSWANE L'ENCHANTE*

**GOLIATH DE ST HUBERT**, 78, 230  
MONTENDER (NL), *ISIS DU MURIER*

**GOLIATH DE ST MARTIN**, 93, 376  
PADOCK DU PLESSIS, *PLATINE DE ST MARTIN*

**GOLIATH DELA ROCHE**, 20, 401  
CAP KENNEDY (DE), *QUETTA DE LA PESRELLE*

**GOLIATH DES JOLIES**, 101, 234  
QUASOAR TAME, *JADE DE LA FOLIE*

**GOLIATH DES QUARANTE**, 143, 506  
WINDOWS VH COSTERSVELD (BE), *VOLTA DE LEVAUX*

**GOLIATH DU GUERPRE**, 88, 328  
OGRION DES CHAMPS, *NINON DE SARTON*

**GOLIATH DU LOGIS**, 78, 214  
MONTENDER (NL), *HERA DU LOGIS*

**GOLIATH DU LOIR**, 87, 207  
NOUMA D'AUZAY, *GLORIA MAIL*

**GOLIATH DU MURGER**, 39, 359  
ELVIS TER PUTTE (BE), *OUIOUI DE CERISY*

**GOLIATH DU ROY**, 128, 353  
ULMAR MAIL, *ORDINATRICE*

**GOLIATH KERVEC**, 49, 244  
GOLDFEVER (DE), *JOLLY GIRL DE KERVEC*

**GOLIATH LAMENCO**, 73, 379  
LUCKY LORD AR PARK, *POURPRE DU CLEUZIOU*

**GOLIATH MAREAUFEES**, 38, 191  
EL PASO PLATIERE, *DIJKHUISJE (NL)*

**GOLIATH TEMPLIERS**, 118, 339  
SPIRIT OF SEMILLY, *OCEANE AU FRAN-CLOS*

**GOLIATHA KOKKA**, 29, 389  
DALTON VAN HET LINDEHOF (BE), *QUADRETTE DOMBISTE*

**GOLIATHDEROMILLY**, 9, 434  
ARMITAGES BOY (DE), *SAGA DE COQUERIE*

**GOLIN DE BLONDEL**, 125, 280  
TRESOR (BE), *LINELA DE BLONDEL*

**GOMERI DELLA CACCIA (IT)**, 36  
DOLLAR DU MURIER

**GOMETE DE CHARMOIS**, 110, 184  
REBOZO LA SILLA (MX), *COMETE DE CHARMOIS*

**GOMETTE DE BONJAC**, 60, 214  
JOYAU DE RAMPAN, *HENRIETTE DE BONJAC*

**GOMETTE DU FEU**, 130, 404  
UNESCO DU FEU, *QUINA DU DONJON*

**GOMINA DU JARDIN**, 75, 486  
MALOUBET DE PLEVILLE, *URANIA DU JARDIN*

**GOMMETTE**, 23, 254  
CHECKDAM DU GIVRE, *KAMUNIENNE*

**GONDA DE RUEIRE**, 58, 268  
JAH'S DIAMANT (BE), *LA GUNA DE RUEIRE*

**GONDOLE DE BLONDEL**, 70, 351  
LAUTERBACH (DE), *OPHELIE DE BLONDEL*

**GONDOLE DE RAMPAN**, 93, 406  
OTHELLO DU PHARE, *QUINQUINA DE RAMPAN*

**GONDOLE DU MONT**, 134, 171  
VAGABOND DE LA POMME (BE), *BREEZE DU MONT*

**GONDOR D'HULM**, 101, 486  
QUATERBOLD DU PAYROL (DE), *URANIE D'HULM*

**GONDOR HDB**, 70, 271  
L'ARC DE TRIOMPHE (DE), *LAKME DE SEVES*

**GONE AWAY**, 143, 183  
WINDOWS VH COSTERSVELD (BE), *COME PRIMA*

**GONE AWAY LIMIT**, 70, 283  
L'ARC DE TRIOMPHE (DE), *LORKA GESME-RAY*

**GONE BABY GONE THOM**, 64, 371  
KANNAN (NL), *PHEA D'ALM*

**GONE DU MIRAL**, 33, 348  
DIAMANT DE SEMILLY, *ONE MIRAL*

**GONE WITH ESTELYA**, 134, 163  
UTRILLO VD HEFFINCK (BE), *BALZA DE TOSCANE*

**GONFLEE A BLOC**, 132, 496  
UPSILON, *VENDANGE TARDIVE*

**GONTENDER DE KERALYS**, 78, 242  
MONTENDER (NL), *JIRALDA DE LA HAIE*

**GONTENDRO**, 27, 492  
CONTENDRO (DE), *VAGUE DE RIVERLAND*

**GONTENDRO DE LYONS**, 27, 420  
CONTENDRO (DE), *RHETORIC DE LYONS*

**GONZAGUE DU LION**, 114, 282  
SAN AMOUR (DE), *LOME (DE)*

**GONZESSE STE HERMELLE**, 41, 382  
ERAS STE HERMELLE (BE), *PRINCESSE DU SEREIN*

**GOOD AFTERNOON LIBRE**, 82, 412  
NERVOSO, *RAJONI (NL)*

**GOOD AS GOLD FUSCO**, 101, 173  
QUARTZ ROUGE, *CALANDA (CH)*

**GOOD BOY**, 3, 457  
ACTION BREAKER (BE), *TALBOLAMM*

**GOOD BOY (BE)**, 138  
VIGO D'ARSOUILLES (BE)

**GOOD BOY D'ANTIN**, 107, 227  
QUINTUS D'09 (BE), *IOUPLALA FONTAINE*

**GOOD BOY DE L'ENCLOS**, 8, 375  
ARKO (DE), *PITCH DE L'ENCLOS*

**GOOD BOY DE LA HARDT**, 107, 441  
QUINOTO BOIS MARGOT, *SEXYGIRL DE LA HARDT*

**GOOD BOY DE MEUSSIA**, 90, 198  
OLIMBOS MERZE, *FEE SALSA*

**GOOD BOY DES BESNARDS**, 124, 451  
TORNESCH (NL), *STELLA LYGHT*

**GOOD BOY DES FLAGUES**, 70, 172  
LAUTERBACH (DE), *BULLE DES FLAGUES*

**GOOD BOY DES KELIDE**, 110, 488  
READY BOY DES FORETS, *URIELLE DE HOMBORG*

**GOOD BOY DU BOIS**, 27, 271  
CONTENDRO (DE), *LALIENNY DU BOIS*

**GOOD BOY DU GOJOUSPEE**, 112, 485  
RISSOA D'AG, *UNSOLENTE DE MAIV*

**GOOD BOY DU LESME**, 121, 296  
THAIS DE PEGASE, *MAROSAPA*

**GOOD BOY DU MURGER**, 21, 314  
CARTOON Z (BE), *NABILA*

**GOOD BOY DU SOUTRAIT**, 88, 451  
OGANO SITTE (BE), *STEW GIRL DU SOUTRAIT*

**GOOD BOY FOR'EVER**, 84, 367  
NILS DE LOJOU, *PEPITA DES PRES*

**GOOD BOY KUR**, 36, 478  
DON JUAN DE HUS (NL), *ULLAH KUR*

**GOOD BOY LES VILLAS**, 110, 180  
REGENT DE MONTSEC, *CHANEL DES VILLAS*

**GOOD BOY LINIERE**, 108, 335  
QUIR ROYAL LINIERE, *NUISSETTE LINIERE*

**GOOD BOY MAD'HOPE**, 3, 247  
ACANTUS GK (DE), *JUDY DU QUESNOY*

**GOOD BOY MENJOLET**, 126, 490  
TSUNAMI DE HUS, *UTOPIA MENJOLET*

**GOOD BOY PILATIERE**, 101, 455  
QUATRO DE RIVERLAND, *SYMPHONIE DE MAZIN*

**GOOD BOY ROX**, 128, 381  
ULHAN DU TEMPLE, *PRIMEVERT DU GAY (BE)*

**GOOD BYE DES MILLES**, 100, 304  
QUARTZ ADELHEID Z (BE), *MILADY DE COURCY*

**GOOD CHI LA BATELIERE**, 49, 265  
GOLDFEVER (DE), *KORALIE DE COQUERIE*

**GOOD COLORE DU GERY**, 25, 496  
COLORE (DE), *VEGASTAR GERY*



- GOOD CORNET MOULLOIR**, 143, 211  
WINDOWS VH COSTERSVELD (BE), *HAPPY LANDING WONDERLAND (BE)*
- GOOD DEAL DU THALIE**, 81, 378  
NABBUCO, *POLESTAR MAIL*
- GOOD DREAM TINGHEN**, 99, 342  
QUANTUM (DE), *OITA DE LA NAGEZ*
- GOOD FEELING SEMILLY**, 64, 167  
KANNAN (NL), *BETTY BOOP SEMILLY*
- GOOD FOR MI**, 27, 494  
CONTENDRO (DE), *VANINI VAN DE ZUUTHOEVE (BE)*
- GOOD GIRL DE BREHAT**, 19, 222  
CANTURO (DE), *IDOLE DU VALON*
- GOOD GIRL DE BROUT**, 128, 371  
ULTIMATUM MERZE, *PHEBE DE BROUT*
- GOOD GIRL DE LIVERDY**, 74, 255  
LUX Z (DE), *KARA DE RAON*
- GOOD GIRL DU DESTIN**, 19, 323  
CANTURO (DE), *NEOLOGIE*
- GOOD GIRL DU GARON**, 65, 491  
KEOPS DU VINNEBUS, *UZIE*
- GOOD GIRL DU MURGER**, 21, 466  
CARTOON Z (BE), *TINA TURNER (DE)*
- GOOD GIRL DUVERIE**, 102, 422  
QUERLYBET HERO (BE), *RINSEL SITTE (BE)*
- GOOD GIRL LES VILLAS**, 33, 363  
DIAMANT DE SEMILLY, *PAPRIKA D'INCOVILLE*
- GOOD GIRL ROSAL**, 110, 205  
REBOZO LA SILLA (MX), *GEMME DU MURIER*
- GOOD GUY D'AUTHUIT**, 121, 495  
THAIS DE PEGASE, *VANITY BOIS MARGOT (BE)*
- GOOD GUY LES VILLAS**, 80, 338  
MYLORD CARTHAGO, *OBIANCA D'AMAURY*
- GOOD GUY WEST**, 138, 192  
VIGO D'ARSOUILLES (BE), *DON'T JOKE WEST*
- GOOD IDEA RISLOISE**, 77, 258  
MONTE CHRISTO, *KATTI LUCERNAISE*
- GOOD JOB D'AVANTI**, 15, 393  
BRILLANTURO IXE, *QUANTA DES CARRIERES*
- GOOD LEN**, 91, 410  
OPIUM DE TALMA, *QUORYLANDE*
- GOOD LIFE D'IN CHALA**, 71, 176  
LIFESTYLE (DE), *CARLA D'IN CHALA*
- GOOD LOOK DU LOIR**, 75, 198  
MALOUBET DE PLEVILLE, *FEEDALMEE DU GORD*
- GOOD LOVE BRUYERES**, 82, 454  
NERVOSO, *SWEET LOVE BRUYERES*
- GOOD LOVE DE KEROUE**, 20, 282  
CAPOUTCHI DE KERGANÉ, *LOLITA DU MESNIL*
- GOOD LUCK D'AMY**, 80, 233  
MYLORD CARTHAGO, *JADE D'AIMÉY*
- GOOD LUCK D'AZ**, 117, 283  
SINGULAR LS LA SILLA (MX), *LORRY DES BEAUX*
- GOOD LUCK DE BEAUFOR**, 33, 473  
DIAMANT DE SEMILLY, *TUZAMA DE BEAUFOR (DE)*
- GOOD LUCK DE CASTEL**, 19, 476  
CANTURO (DE), *UKADVIE DE CASTEL*
- GOOD LUCK DE GROIX**, 104, 214  
QUICK STAR, *HELLE DU TALUS*
- GOOD LUCK DE KREISKER**, 135, 154  
VAGABOND DE LA POMME (BE), *ANGELA DE KREISKER*
- GOOD LUCK DE L'ESTANG**, 108, 196  
QUITE CAPITOL (DE), *EVERYDAY VD LINDEHOEVE (GB)*
- GOOD LUCK DE LA STERE**, 76, 221  
MARLOU DES ETISSES, *IDOLE DU PARC*
- GOOD LUCK DE LOECY**, 117, 419  
SISLEY DE LA TOUR VIDAL (BE), *REYKA DE VELICY*
- GOOD LUCK DE SEILLE**, 19, 217  
CANTURO (DE), *HOLGA DES BIGNONS*
- GOOD LUCK DE TURPIN**, 33, 476  
DIAMANT DE SEMILLY, *UJADE DU THEILLET*
- GOOD LUCK DE TUS**, 129, 380  
ULYPSO DE TUS, *PREMS DE TUS*
- GOOD LUCK DELQUE**, 27, 186  
CONTENDRO (DE), *CURIEUSE DELQUE*
- GOOD LUCK DES AULNAYS**, 18, 326  
CALYPSO D'HERBIERS, *NIGOLINE DU BIGOT*
- GOOD LUCK DES BROUZIL**, 39, 335  
ELDORADO DE HUS (NL), *NUANCE DU VAU*
- GOOD LUCK DES ETOILES**, 19, 327  
CANTURO (DE), *NIKITA DU VOIRLY*
- GOOD LUCK DES FAY**, 61, 377  
KALASKA DE SEMILLY, *PLUME DE B'NEVILLE*
- GOOD LUCK DES HOUCHES**, 34, 439  
DOLLAR DE LUX (DE), *SCARLETTE DEDRULHE*
- GOOD LUCK DU FLAMBO**, 95, 266  
PEZETAS DU ROUET, *KOUDIA DES MINIERES*
- GOOD LUCK DU FOUR**, 78, 458  
MONTENDER (NL), *TANAELLE D'ORCENNAIS*
- GOOD LUCK DU GRIPEL**, 130, 200  
UNIVERS D'OR, *FIONA (CZ)*
- GOOD LUCK DU LOUET**, 124, 322  
TORNESCH (NL), *NEFTERY FLY LY*
- GOOD LUCK DU MONT**, 115, 303  
SEABEA SWEET D'OR, *MESANGE DU MONT*
- GOOD LUCK DU NAYO**, 19, 443  
CANTURO (DE), *SI JOLIE DE QUELENNEC*
- GOOD LUCK DU PRE**, 5, 165  
ALDO DU PLESSIS, *BEAUTIFULL DU PRE*
- GOOD LUCK DU PRIEL**, 27, 485  
CONTENDRO (DE), *UNIQUE DU PRIEL*
- GOOD LUCK DU ROUMOIS**, 143, 249  
WINDOWS VH COSTERSVELD (BE), *J'Y SUIS DU ROUMOIS*
- GOOD LUCK LULU**, 3, 449  
ACTION BREAKER (BE), *SPOUTNIKA*
- GOOD LUCK MONTAGNE**, 64, 216  
KANNAN (NL), *HIJA DE MONTAGNE*
- GOOD LUCK SOLIA**, 135, 263  
VAGABOND DE LA POMME (BE), *KISSBELLE DU MOULIN*
- GOOD LUCK TROUZILIT**, 135, 314  
VAGABOND DE LA POMME (BE), *NADIA TROUZILIT*
- GOOD LUCKY MUSSE**, 19, 411  
CANTURO (DE), *RAFALE DE LESSAC*
- GOOD MOOD SEMILLY**, 64, 167  
KANNAN (NL), *BETTY BOOP SEMILLY*
- GOOD MORNING**, 98, 211  
QUALITY TOUCH (DE), *HAPPY FEW*
- GOOD MORNING D'ANNAY**, 123, 209  
TIP TOP DE LA RONELLE, *GUIMAUVE NICOLAS*
- GOOD MORNING D'IVRAIE**, 58, 479  
JARNAC, *ULTRA VIOLETTE IVRAIE*
- GOOD MORNING LACOSTE**, 27, 424  
CONTENDRO (DE), *ROCCA DE BONCE*
- GOOD MORNING PEIO**, 19, 360  
CANTURO (DE), *OYANA*
- GOOD MORNING SAVIGNY**, 19, 353  
CANTURO (DE), *ORIA DE SAVIGNY*
- GOOD MOUSSARDIERE**, 19, 475  
CANTURO (DE), *UCIE MOUSSARDIERE*
- GOOD NICE GIRL**, 77, 320  
MIAMI DE SEMILLY, *NATIVE D'AURE*
- GOOD NIGHT D'ARTEMIS**, 54, 323  
IDEAL DE LA LOGE, *NEPTUNE D'ARTEMIS*
- GOOD NIGHT D'HORSET**, 118, 383  
SOLIMAN (DE), *PROSA 15 (DE)*
- GOOD NIGHT DES PINS**, 121, 336  
THAIS DE PEGASE, *NUIT D'EOLE*
- GOOD NIGHT DU CEDRE**, 135, 193  
VAGABOND DE LA POMME (BE), *DUBAI DU CEDRE*
- GOOD NIGHT KOKKA**, 97, 486  
PRESIDENT (NL), *UPRILIA KOKKA*
- GOOD PIRONNIERE**, 14, 391  
BOLAT STE HERMELLE, *QUALISKA D'ENTREVAUX*
- GOOD PLAY**, 40, 317  
ENTEBBE DE HUS (DE), *NANA DES AJONCS*
- GOOD PLEASURE SEMILLY**, 46, 167  
FOR PLEASURE (DE), *BETTY BOOP SEMILLY*
- GOOD SPEED DE L'ARTA**, 132, 228  
UPSILON, *IRIS DE BOIS GUAIS*
- GOOD STAR DU PAVILLON**, 123, 358  
TOBAGO CHEVRIER, *OSTRIA DES SOURCES*
- GOOD STAR RAMPIGNON**, 104, 194  
QUICK STAR, *ECLIPSE VAN SCHUTTERSHOF (BE)*
- GOOD TIME DE ST JEAN**, 13, 389  
BELLA BALOUBET (DE), *QUADRILLE DE BREKA*
- GOOD VIBES**, 143, 189  
WINDOWS VH COSTERSVELD (BE), *DEAUVILLE (BE)*
- GOOD WIFE D'EMM**, 97, 314  
PRESIDENT (NL), *NACHKA D'EMM*
- GOOD'BAKI DU POMIEZ**, 10, 295  
BAKI DU POMIEZ, *MARIOSIA DE LA SEE*
- GOOD'HYM PATINIÈRE**, 54, 185  
HYM D'ISIGNY, *CORA LISSA II (DE)*
- GOODBOY BY NUTS**, 27, 331  
CONTENDRO (DE), *NOISETTE D'ETAÏN*
- GOODBOY COT CHAT**, 10, 386  
BACCHUS ST LOIS, *QATOUCHKA MAIL*
- GOODBOY DE BEAUFOR**, 33, 429  
DIAMANT DE SEMILLY, *ROSEE DE BEAUFOR*
- GOODBOY DE HAUTERIVE**, 64, 466  
KANNAN (NL), *TIFANY DE HAUTE RIVE*
- GOODBOY DE THEVE**, 126, 347  
TYCOON D'ARGENCES, *ONDINE BLEUE*
- GOODBOY DE VIBEE**, 109, 289  
RAMSES AND CO, *MA LINE*
- GOODBOY DELAQUESNAIE**, 29, 419  
DAMIRO B (NL), *REVUE DE RAMPAN*
- GOODBYE BAFANA THOM**, 98, 422  
CLASSIC BOIS MARGOT, *RIPAILLE LATOUR (DE)*
- GOODBYE DE LA CENSE**, 132, 296  
URANO DE CARTIGNY, *MAROSINELLA*
- GOODBYE DE MOYON**, 97, 262  
QANTAR DES ETISSES, *KIRIDOR DE MOYON*
- GOODBYE DES CRETES**, 128, 303  
ULHAN DU TEMPLE, *MESANGE DE MELS*
- GOODBYE DES MEULIERES**, 33, 366  
DIAMANT DE SEMILLY, *PEARL DU BANCO*

- GOODFEEL DE MAZURE**, 49, 489  
GOLDFEVER (DE), *USHSAIA DE MAZURE*
- GOODFEELING**, 124, 299  
TORNESCH (NL), *MEADOW DE L'OTHAIN*
- GOODFEELING VETFOLIES**, 3, 301  
ACANTUS GK (DE), *MELODIE DU VIVIER*
- GOODFLY DU VAUGUEUX**, 78, 245  
MONTENDER (NL), *JORLANE DE BREVE*
- GOODGIRL DE THEVE**, 126, 160  
TYCOON D'ARGENCES, *AURORE DU VALON*
- GOODIES DE CHAMBON**, 91, 471  
OPIUM DE TALMA, *TOUDUNE DEMOISELLE*
- GOODLUCK DE LA BAUCHE**, 132, 158  
UPSILON, *ASSANNE DE LA BAUCHE*
- GOODLUCK DE LA CENSE**, 93, 168  
PADOCK DU PLESSIS, *BLACK STAR DELA CENSE*
- GOODLUCK DE LA GAIE**, 23, 482  
CHECKDAM DU GIVRE, *UNE FEE DE LA GAIE*
- GOODLUCK DU GRAND PRE**, 78, 262  
MONTENDER (NL), *KIMBERLEY DE GRANDRY*
- GOODLUCK DU VILLARD**, 117, 264  
SINGULAR LS LA SILLA (MX), *KOBY DE ROY*
- GOODLUK DE LONGUEAIE**, 101, 302  
QUARTZ ROUGE, *MELUSINE DE MONTLEU*
- GOODLY STAR**, 27, 372  
CONTENDRO (DE), *PHYLINE STAR*
- GOODMORNING DE REVE**, 135, 493  
VAGABOND DE LA POMME (BE), *VALKIRIA DEL CARIBE*
- GOODMORNING GUINEFORT**, 83, 197  
NEWTON DE KREISKER, *EXCEPTION (DE)*
- GOODMORNING URANO**, 132, 326  
URANO DE CARTIGNY, *NIELLEDA DU BOURG*
- GOODNESS DE KREISKER**, 135, 442  
VAGABOND DE LA POMME (BE), *SHIREL DE KREISKER*
- GOODNESS DU VIEIL OR**, 88, 486  
OGRION DES CHAMPS, *UP TO WIN DU VIEIL OR*
- GOODNIGHT DU MEDOC**, 16, 326  
CAESAR VAN DE HELLE (DE), *NIGHT MADNESS*
- GOODNIGHT QUELENNEC**, 90, 359  
ONASIXE, *OVERNICE DE MESCAM*
- GOODPIE KOADIG**, 68, 351  
L'AMOUR DU BOIS, *OPIE DES DOUVES*
- GOODPLEASURE DELATOUR**, 46, 410  
FOR PLEASURE (DE), *RADIEUSE DE LA TOUR*
- GOODSHE DU VERNAY**, 77, 478  
MIAMI DE SEMILLY, *ULLA VAN DE HELLE (BE)*
- GOODSKY WOW**, 135, 278  
VAGABOND DE LA POMME (BE), *LIBERTY MAIL*
- GOODTIME DE LA CENSE**, 64, 166  
KANNAN (NL), *BELLADONA DE LA CENSE*
- GOODTIME DERICK**, 27, 437  
CONTENDRO (DE), *SARACONOR DE LHO-CRE*
- GOODTIMES D'ARGONNE**, 39, 481  
ELVIS TER PUTTE (BE), *UNE DAME D'ARGONNE*
- GOODVIBES DE LUME**, 133, 337  
UTAH VAN DE ROCK, *NYMPHEA D'UPEN*
- GOODWAY VLB**, 128, 304  
ULMAR MAIL, *MIDWAY*
- GOODY DU CHATELET**, 112, 457  
ROCK'N ROLL SEMILLY, *TAJORA (BE)*
- GOODY DU MOULIN**, 71, 207  
LIMBO (NL), *GOODY DU MOULIN*
- GOOFFY GUMP XY**, 124, 267  
TORNESCH (NL), *KROCO DUDDY XY*
- GOOGL MARIONNIERE**, 127, 294  
ULGAR MAIL, *MANDOLINE DU MAINE*
- GOOGL D'AUTHUIT**, 33, 466  
DIAMANT DE SEMILLY, *TINKAGIRL DE LA POMME*
- GOOGLE DE HUS**, 138, 182  
VIGO D'ARSOUILLES (BE), *CLA DE HUS Z*
- GOOGLE DE LA VALERIE**, 76, 183  
MARLOU DES ETISSES, *CLASSE DU TOULAY*
- GOOGLE DE LOUME**, 132, 241  
UPSILON, *JEOLE DES MONTS*
- GOOGLE DE MOENS**, 21, 221  
CARDERO (DE), *IDOLE DE MOENS*
- GOOGLE DES CABANES**, 135, 257  
VAGABOND DE LA POMME (BE), *KATINKE DES FONTAINES*
- GOOGLE DU FLEUVE**, 143, 224  
WINDOWS VH COSTERSVELD (BE), *IMAGE DU FRAIGNEAU*
- GOOGLE DU LUOT**, 88, 418  
OGRION DES CHAMPS, *RENOUILLERE DU LUOT*
- GOOGLE DU MANY**, 42, 181  
EUROCOMMERCE BERLIN (DE), *CHERRY BLUE DU MANY*
- GOOGLE DU VINNEBUS**, 30, 308  
DANDY DU PLAPE, *MISS DU BEAUMONT*
- GOOSEBERRY DU MONCEL**, 64, 298  
KAPITOL D'ARGONNE, *MAYA DEVI*
- GOOTSI DE FRESNE**, 67, 468  
LAGON DE L'ABBAYE, *TOOTSIE ROLL*
- GOOTSIE DE VANOU**, 130, 468  
UN DIAMANT DES FORETS, *TOOTSIE DE VANOU*
- GOPRO DE MOYON**, 97, 254  
QANTAR DES ETISSES, *KAMERA DE MOYON*
- GORA DES CHAINES**, 54, 407  
IDEAL DE LA LOGE, *QUIO DES CHAINES*
- GORADINA DE LEVAUX**, 87, 193  
NUMBER ONE D'ISO, *DORRADINA*
- GORALIE DE VESVRE**, 64, 265  
KANNAN (NL), *KORALLA*
- GORAN D'HELBY**, 46, 481  
FOR PLEASURE (DE), *UNDOCTRA D'HELBY*
- GORANE DES LOGES**, 132, 415  
UPSILON, *REBASIA DES LOGES*
- GORANNE STE HERMELLE**, 41, 424  
ERAS STE HERMELLE (BE), *ROANNE DU ROUET*
- GORDANO**, 88, 364  
OGANO SITTE (BE), *PASSION DE VAINS*
- GORDIAS DU MORIO**, 135, 204  
VAGABOND DE LA POMME (BE), *GEISHA DU GERMAY*
- GORDINI DE PIERRE**, 104, 482  
QUICKLY DE KREISKER, *UNE FLEUR DE LAHAYE*
- GORDINI DE SEBITZ**, 14, 423  
BENTLEY VD HEFFINCK (BE), *RIVA VERDE*
- GORDINI DU VIADUC**, 102, 484  
QUERLYBET HERO (BE), *UNIE TAGH*
- GORDINY DU LAVOIR**, 64, 425  
KANNAN (NL), *ROLLS ROYCE DU LAVOIR*
- GORDIOS D'ARGENT**, 64, 322  
KANNAN (NL), *NEFERTARI DE MARS*
- GORDITO DE MAINGUY**, 112, 344  
ROCK'N ROLL SEMILLY, *OLGA DU BLAVET*
- GORDOLENSKY MINIERE**, 143, 302  
WINDOWS VH COSTERSVELD (BE), *MENDI*
- GORDON D'ESTEL**, 28, 481  
DAGUET DU ROCHAU, *UNE ALTESSE D'ESTEL*
- GORDON DE LA ROSE**, 18, 413  
CALYPSO D'HERBIERS, *RANA D'ORION*
- GORDON DE LYONS**, 4, 312  
AIR JORDAN (DE), *MY APPLE DE LYONS*
- GORDON DE TALMA**, 46, 408  
FOR PLEASURE (DE), *QUIVA DU ROUET*
- GORDON JAL**, 27, 416  
CONTROE (DE), *REICHA DU THEILLET*
- GORDON SAINT DIDIER**, 88, 418  
OGRION DES CHAMPS, *REPLIQUE D'EPIC*
- GORDOS D'OUILLY**, 104, 499  
QUICKLY DE KREISKER, *VESTA D'OUILLY*
- GORGEOUS FLAMINGO**, 64, 149  
KANNAN (NL), *AIRELLE FLAMINGO*
- GORGEOUS SAFAROME**, 74, 172  
LULLY ROCIO, *BRUME DE LA HAGUE*
- GORGIO MG**, 48, 162  
GIOVANI DE LA POMME (BE), *BAHIA DU ROUMOIS*
- GORGON DU MELCENEY**, 19, 498  
CANTURO (DE), *VERONICA DE BEDON*
- GORGON DU SOUTRAIT**, 27, 250  
CONTENDRO (DE), *KACIOPEE ES AVALON*
- GORIAM DE QUINTIN**, 27, 353  
CONTENDRO (DE), *OREDIAIMS DE QUINTIN*
- GORILLE DORAL**, 47, 301  
GALOPIN DU BIOLAY, *MELODIE VAN HET LINDEHOF (BE)*
- GORINNESSA**, 33, 185  
DIAMANT DE SEMILLY, *CORINNESSA (DE)*
- GORKA DES FONTENIS**, 140  
VOLTAIRE (DE)
- GORKI DU THEILLET**, 128, 299  
ULHAN DU TEMPLE, *MEDEA DU THEILLET*
- GORKI DU TREFLE**, 123, 505  
TOBAGO CHEVRIER, *VOLGA DU TREFLE*
- GORKY DE NANTUEL**, 124, 175  
TORNESCH (NL), *CANELLE DE NANTUEL*
- GORKY DES LANDES**, 107, 437  
QUINTUS D'09 (BE), *SAOUNA DU BERCAIL*
- GORKY DORCEL**, 27, 332  
CONTENDRO (DE), *NORKA DORCEL*
- GORKY ROUGE**, 115  
SCHERIF D'ELLE
- GORLANDO**, 92, 432  
ORLANDO (BE), *RUBELIA*
- GORMITI DU FEU**, 130, 316  
UNESCO DU FEU, *NAIADE D'ORAIN*
- GORNADO**, 128, 180  
ULHAN DU TEMPLE, *CHANEL D'IRIAC*
- GORNESCH DU GENET**, 124, 421  
TORNESCH (NL), *RIAMONE DU GENET*
- GORNET DEL DIABLO**, 143, 240  
WINDOWS VH COSTERSVELD (BE), *JE VIENS D'ORVAL*
- GORRADINA**, 138, 185  
VIGO D'ARSOUILLES (BE), *CORRADINA*
- GORYANN DE TALREST**, 64, 476  
KANNAN (NL), *UJANE DE TALREST*
- GORZOUL DE LA FORGE**, 66, 400  
KORRIGAN D'OLEN, *QUERY DE LA PIERRIERE*
- GOSANNA**, 82, 383  
NERVOSO, *PRISTANNA (NL)*
- GOSBY VICI**, 51, 335  
HERALD (DE), *NUIT DE CHASNAY*

- GOSHEVEN D'ADRIERS**, 143, 480  
WINDOWS VH COSTERSVELD (BE), *UMEA D'ADRIERS*
- GOSHEVEN DRB**, 19, 466  
CANTURO (DE), *TIP TOP DES BICHES*
- GOSPEL D'ELLE**, 132, 296  
URANO DE CARTIGNY, *MARQUISE D'ELLE*
- GOSPEL DE BELLEFOND**, 123, 326  
TOBAGO CHEVRIER, *NEWS DE LAYE*
- GOSPEL DE CASABLANC**, 82, 468  
NERVOSO, *TOPAZE DU DESERT*
- GOSPEL DE GRANDRY**, 124, 156  
TORNESCH (NL), *AQUARELLE DE GRANDRY*
- GOSPEL DE LA CENSE**, 131, 175  
UP TO YOU, *CANTATE ST LOISE*
- GOSPEL DE LA PIERRE**, 135, 369  
VAGABOND DE LA POMME (BE), *PERLE DU MANOIR*
- GOSPEL DE LAUME**, 64, 159  
KANNAN (NL), *ATILLA DE LAUME*
- GOSPEL DE PION PARA**, 27, 257  
CONTENDRO (DE), *KATIA DES SABLIERES*
- GOSPEL DE ROHAN**, 135, 364  
VAGABOND DE LA POMME (BE), *PASSIONATA II (DE)*
- GOSPEL DERICK**, 70, 250  
L'ARC DE TRIOMPHE (DE), *KADINE DE LA LANDE*
- GOSPEL DES BOLEROS**, 26, 446  
CONSUL DL VIE Z (BE), *SISTERBLUE DE BOISY*
- GOSPEL DES FORETS**, 135, 168  
VAGABOND DE LA POMME (BE), *BLAGUEUSE DES FORETS*
- GOSPEL DES LANDES**, 89, 302  
OKAVANGO SEMILLY, *MERIDANE ER COET*
- GOSPEL DES RHODOS**, 39, 218  
ELDORADO DE HUS (NL), *HOUKA DE TOURNIOLE*
- GOSPEL DIAM'S**, 125, 308  
TRESOR DE VIRTON (BE), *MISS DIAM'S*
- GOSPEL DU JORET**, 70, 189  
L'ARC DE TRIOMPHE (DE), *DEESSE DU JORET*
- GOSPEL DU LYS**, 18, 478  
CANTURANO (DE), *ULTIMA DE VALYEVRE (BE)*
- GOSPEL DU POUVILLA**, 124, 197  
TOPINAMBOUR (NL), *FANOU D'ARZELIERS*
- GOSPEL DU PRE DU JART**, 135, 177  
VAGABOND DE LA POMME (BE), *CASCADE DES FONTAINES*
- GOSPEL TAME**, 98, 170  
QUADRIO TAME, *BORGHESE TAME*
- GOSPEL VILLERS**, 86, 443  
NORMAN PRE NOIR, *SI CA M'CHANTE*
- GOSPELLA**, 56, 306  
IOLISCO DE QUINHON, *MIRABELLE DES RUELLES*
- GOSPELLE DU PETIT VAL**, 66, 467  
KLOTAIRE DU MOULIN, *TITANE DE COQUE-RIE*
- GOSPELLE N'JOY**, 80, 233  
MYLORD CARTHAGO, *IZARA DE SIVRY*
- GOSPODYN DE SEBITZ**, 107, 156  
QUINTERO (DE), *ARCICA DE SEBITZ*
- GOSS DARSOUILL MF**, 138, 183  
VIGO D'ARSOUILLES (BE), *CLASIA*
- GOSSE DE RICHE CHAPEL**, 135, 458  
VAGABOND DE LA POMME (BE), *TANAGRA VAN TER MOUDE (BE)*
- GOSSADERICHER PIERRE**, 44, 353  
FLIPPER D'ELLE, *OREE DE LA PIERRE*
- GOSSET ROSE**, 5, 169  
ALDO DU PLESSIS, *BLUE BELLA*
- GOSSIP**, 96, 190  
POMAR DU MESNIL, *DIDI VH KELFSHOF (BE)*
- GOSSIP BOY**, 70, 292  
L'ARC DE TRIOMPHE (DE), *MALDIVE DE LA JUGERIE*
- GOSSIP BOY DE JALNI**, 83, 236  
NICKEL DE BRENNE, *JALNA D'ANGIBAUT*
- GOSSIP BREIL**, 46, 262  
FOR PLEASURE (DE), *KIPRA (LV)*
- GOSSIP DE BOISQUILLON**, 132, 213  
URANO DE CARTIGNY, *HELIRIA*
- GOSSIP DE LA VIOLLE**, 132, 312  
URANO DE CARTIGNY, *MUSICA DE LA VIOLLE*
- GOSSIP DE MALAU**, 80, 252  
MYLORD CARTHAGO, *KALINE DE RHETORIE*
- GOSSIP DES BAISSSES**, 118, 192  
SOLIMAN (DE), *DONATELLA (DE)*
- GOSSIP DES DESDIERS**, 128, 189  
ULMAR MAIL, *DELIZA III D (NL)*
- GOSSIP DES RONCHONS**, 99, 353  
QUANTUM (DE), *ORCHIDEE XXV (DE)*
- GOSSIP DU LESTE**, 75, 493  
MALITO DE REVE (BE), *VALKIRY DES PLANS*
- GOSSIP GIRL BRUNES**, 39, 271  
ELVIS TER PUTTE (BE), *LAGUNE DE KREISKER*
- GOSSIP GIRL D'YON**, 88, 297  
OGRION DES CHAMPS, *MASCOTTE DE SEGROIS*
- GOSSIP GIRL DE RUEIRE**, 67, 310  
KRAQUE BOOM, *MONILIA DE RUEIRE*
- GOSSIP GIRL NOIRE**, 110, 253  
REGENT DE MONTSEC, *KALYPSO DU SOUTRAIT*
- GOSSIP IN LIVE**, 64, 416  
KANNAN (NL), *REGENCY*
- GOSSIP LOVE DE PAMS**, 45, 205  
FOR EVER IV, *GINGER LOVE*
- GOSSIPBOY NALLIERE**, 90, 251  
OLIMBOS MERZE, *KALI DE CONTAMINE*
- GOSSYP**, 53, 467  
HUPPYDAM DES HORTS, *TOFOLIE*
- GOSSYP DES PROYES**, 99, 365  
QUANTUM (DE), *PATCHULY DES BLES*
- GOST DU THEILLET**, 38, 198  
EASY BOY, *FELINE DU THEILLET*
- GOSTH DES FORETS**, 27, 278  
CONTENDRO (DE), *LICORNE DES FORETS*
- GOSWING DANFER**, 14, 454  
BENTLEY VD HEFFINCK (BE), *SWING DE RIVERLAND*
- GOT A DREAM**, 131, 419  
UP TO YOU, *REVE DE FEE*
- GOT YOU**, 18, 344  
CALVARO (DE), *OLISCA*
- GOTA LOUVO**, 58, 185  
JARNAC, *CORA LOUVO*
- GOTA VATYS DE LA LIVE**, 111, 385  
REVE DU PARADIS, *QALLAS VATYS*
- GOTAM DU NEVEZ**, 114, 186  
RUBIS DU RUSTICK, *COUMBA DU NEVEZ*
- GOTCHA DU MONT D'OR**, 112, 345  
ROCK'N ROLL SEMILLY, *OLYMPHE DU MONT*
- GOTEBORG DE CHAUX**, 132, 482  
URANO DE CARTIGNY, *UNE LADY DOUCETTE*
- GOTEBORG DE RIVERLAND**, 70, 497  
L'ARC DE TRIOMPHE (DE), *VENEZIA DE RIVERLAND*
- GOTEBORG DU CHENE**, 33, 210  
DIAMANT DE SEMILLY, *HALOINE DE VILLON*
- GOTEBORG DU LO**, 138, 454  
VIGO D'ARSOUILLES (BE), *SYDNEY DU LO*
- GOTENDRO DE LA LUCE**, 27, 476  
CONTENDRO (DE), *UKRAINE VILLA ROSE*
- GOTHA D'AIX**, 80, 391  
NABAB DE REVE (BE), *QUALITY D'AIX (DE)*
- GOTHA D'ESKAME**, 74, 480  
LULLY ROCIO, *UNAL'ZZA*
- GOTHA D'HAUTEVILLE**, 97, 178  
PRIAM D'ISIGNY, *CATYMOOD D'HAUTEVILLE*
- GOTHA DE BECHA**, 86, 232  
NORMAN PRE NOIR, *IVOIRE D'ASIE*
- GOTHA DE JALESNES**, 33, 260  
DIAMANT DE SEMILLY, *KERMESSE DE JALESNES*
- GOTHA DE JARSAY**, 70, 456  
L'ARC DE TRIOMPHE (DE), *TAILLEDOUCE DE L'ISLE*
- GOTHA DE L'ABBAYE**, 124, 147  
TORNESCH (NL), *A L'ORE DE KEOS*
- GOTHA DE L'ANNAZ**, 17, 293  
CALIDOS (DE), *MAM'ZELLE DU BOSCH*
- GOTHA DE L'ENCLOS**, 8, 375  
ARKO (DE), *PITCH DE L'ENCLOS*
- GOTHA DE LA FAGNE**, 22, 353  
CATAPULT DU VENDEL (DE), *ORELIE DU VILPION*
- GOTHA DE LA WANTZ**, 97, 423  
PRESIDENT (NL), *RIVE DE LA WANTZ*
- GOTHA DE MANCY**, 109, 174  
RADIEUX (BE), *CALIFORNIA (CH)*
- GOTHA DE MARIGNY**, 27, 437  
CONTENDRO (DE), *SANDY DE MARIGNY*
- GOTHA DE MARLY**, 78, 331  
MONTENDER (NL), *NOISETTE DES MULO-TES*
- GOTHA DE PUYCHETY**, 64, 473  
KANNAN (NL), *TWEENY DE PUYCHETY*
- GOTHA DES ETOILES**, 27, 433  
CONTENDRO (DE), *RYSEIS FOR EVER*
- GOTHA DES FORETS**, 130, 248  
UN DIAMANT DES FORETS, *JUNTE DES FORETS*
- GOTHA DES MARQUETS**, 99, 502  
QUANTUM (DE), *VINCIANE DES MARQUETS*
- GOTHA DES PRINCESSES**, 138, 488  
VIGO CECE, *URGANDEVA*
- GOTHA DES SOURCES**, 28, 462  
CROESUS (DE), *TESSY DES SOURCES*
- GOTHA DU BELLINCAMPS**, 87, 272  
NUMBER ONE D'ISO, *LAMBADA DE BEAUME*
- GOTHA DU BESSIN**, 132, 346  
URANO DE CARTIGNY, *OMAHA DU BESSIN*
- GOTHA DU COQ**, 64, 507  
KAPITOL D'ARGONNE, *WILANA (NL)*
- GOTHA DU PERRAY**, 64, 283  
KANNAN (NL), *LOSTRIA DES MONTS*
- GOTHA DU PHARE**, 12, 312  
BASSANO DE NANTUEL, *MY LADY*
- GOTHA DU QUESNOY**, 132, 403  
URANO DE CARTIGNY, *QUILAURO DU SEIGNEUR (BE)*
- GOTHA HEURTELOUP**, 88, 357  
OGRION DES CHAMPS, *OSMOSE GESMERAY*



- GOTHA IN BLUE**, 21, 419  
CARDERO (DE), *REYVE DES ETIERS*
- GOTHA MERZE**, 43, 267  
FIDELIO DU DONJON, *KRISHNA MERZE*
- GOTHA MOUCHE**, 131, 149  
UP TO YOU, *ALBA CASTELFORTE*
- GOTHA QUORRADA**, 143, 410  
WINDOWS VH COSTERSVELD (BE), *QUORRADA JPC (DE)*
- GOTHA UPSEILLE**, 74, 311  
LUIGI D'AMAURY, *MULAN DE MALCENT*
- GOTHAM ALMADIES**, 93, 436  
PADOCK DU PLESSIS, *SAMSARA DODVILLE*
- GOTHAM CALISTO**, 29, 306  
DAMIRO B (NL), *MINETTE DU PARC*
- GOTHAM CHASSAGNE**, 33, 256  
DIAMANT DE SEMILLY, *KARAIBES CHASSAGNE*
- GOTHAM CITY**, 107, 505  
QUINTERO (DE), *VOGUE MAIL*
- GOTHAM CITY DE FEYELE**, 33, 433  
DIAMANT DE SEMILLY, *RUMBA DE SAINT'A*
- GOTHAM CITY VARNEL**, 138, 467  
VIGO D'ARSOUILLES (BE), *TOCCATA DES GARENNES*
- GOTHAM D'OR**, 33, 430  
DIAMANT DE SEMILLY, *ROXANE DE L'AIROU*
- GOTHAM DE BETHUNE**, 131, 196  
UP TO YOU, *ETOILE DE LA ROQUE*
- GOTHAM DE CARMAN**, 33, 378  
DIAMANT DE SEMILLY, *POLKA DES ABERS*
- GOTHAM DE CEDRE**, 27, 177  
CONTENDRO (DE), *CASABLANCA DU CEDRE*
- GOTHAM DE CHALUSSE**, 23, 466  
CHEF ROUGE (DE), *TINKA DE CHALUSSE*
- GOTHAM DE L'AUBEPINE**, 51, 224  
HELIOS DE LA COUR II, *IMAGE DU SAIL-LANT*
- GOTHAM DE LA BORDERIE**, 123, 238  
TOBAGO CHEVRIER, *JASMINE DES LAQUAIS*
- GOTHAM DE LA MARE**, 7, 326  
ANDIAMO SEMILLY, *NIGHTFALL DOMS*
- GOTHAM DE LA ROOME**, 27, 219  
CONTENDRO (DE), *IAKOUTIE D'ANCHIN*
- GOTHAM DE LAKEY**, 134, 259  
UTRILLO VD HEFFINCK (BE), *KENYA DE LA WANTZ*
- GOTHAM DE LEURVEN**, 19, 435  
CANTURO (DE), *SALMA DE LA ROSE*
- GOTHAM DE LOUME**, 107, 506  
QUINTUS D'09 (BE), *VORANE DE LOUME*
- GOTHAM DE MANAURER**, 27, 414  
CONTENDRO (DE), *RAZZIA DE KERIZAC*
- GOTHAM DE NEVEZTELL**, 33, 470  
DIAMANT DE SEMILLY, *TOSCANE DU CHANU*
- GOTHAM DE PAM**, 3, 263  
ACANTUS GK (DE), *KITANA DE PAM*
- GOTHAM DE PAMADAU**, 11, 501  
BALKO D'ELLE, *VIENNE DE PAMADAU*
- GOTHAM DE ROMY**, 143, 426  
WINDOWS VH COSTERSVELD (BE), *ROMANTIKA DES ELYS*
- GOTHAM DE SABA**, 123, 370  
TOBAGO CHEVRIER, *PERLE DU REPAIRER*
- GOTHAM DE SAN MIA**, 132, 309  
URANO DE CARTIGNY, *MISS TREZY*
- GOTHAM DE SEBYNE**, 60, 461  
JIVARO DU ROUET, *TECTOP DE ST GEORGES*
- GOTHAM DE TIMOLINE**, 114, 346  
SAFARI D'AUGE, *OMBRELLE DE CUVES*
- GOTHAM DES MOIES**, 19, 445  
CANTURO (DE), *SISSI DE LA CENSE*
- GOTHAM DES PREMICES**, 138, 301  
VIGO D'ARSOUILLES (BE), *MELODIE D'EOLE*
- GOTHAM DU COTY**, 82, 268  
NERVOSO, *KYRIELLE DU CROISY*
- GOTHAM DU FLEUVE**, 64, 417  
KANNAN (NL), *REJANE DE LA LUTH*
- GOTHAM DU HENNELLE**, 99, 282  
QUANTUM (DE), *LOLITA DE FLOBECQ*
- GOTHAM DU JADE**, 75, 311  
MALITO DE REVE (BE), *MUGUETTE DU PONT*
- GOTHAM DU MOULIN**, 123, 343  
TOBAGO CHEVRIER, *OLD'UP*
- GOTHAM DU NAHTE**, 49, 282  
GOLDFEVER (DE), *LOLA DU PARC*
- GOTHAM DU PRESSEIR**, 5, 339  
ALDO DU PLESSIS, *OCEANE DU PLESSIS*
- GOTHAM DU TREFLE**, 135, 278  
VAGABOND DE LA POMME (BE), *LIGUELLA DU TREFLE*
- GOTHAM FOLK**, 8, 361  
ARKO (DE), *PALESCA DU THELLE*
- GOTHAM GIRL FD**, 78, 379  
MONTENDER (NL), *POP STAR MERVEILLES*
- GOTHAM HDG**, 46, 478  
FOR PLEASURE (DE), *ULMA BORDERIE*
- GOTHAM MANORIERE**, 33, 279  
DIAMANT DE SEMILLY, *LILITH OF COCO*
- GOTHAM ROX**, 107, 210  
QUINTUS D'09 (BE), *HAMADRYADE HOG*
- GOTHAM SFES**, 64, 286  
KANNAN (NL), *LUMEA*
- GOTHANN DU BOIS LURIC**, 118, 392  
SOLIMAN (DE), *QUANELL DU BOILURIE*
- GOTHARD BELLADONNE**, 26, 341  
CONSUL DL VIE Z (BE), *ODESSA DE LA FOSSE*
- GOTHEBORG MF**, 124, 498  
TORNESCH (NL), *VERTHY*
- GOTHENSEE DU LANDION**, 52, 496  
HOOLIGAN DE ROSYL, *VELOIA DE MELODIE*
- GOTHIKA DE CO'RAIL**, 102, 151  
QUERLYBET HERO (BE), *ALLEGRIA DE CO'RAIL*
- GOTHYKA VAN DE RIB**, 112, 191  
ROCCOSSIFRED, *DJAGILLA VAN DE LAGEWEG (BE)*
- GOTIER MANCIAIS**, 137  
VERDI
- GOTLAND'OR**, 27, 164  
CONTENDRO (DE), *BEAUDINE B3 (NL)*
- GOTT DE COURTENAIN**, 124, 237  
TORNESCH (NL), *JANINA D'ORGERES*
- GOTTA D'ALEMPS**, 124, 432  
TOSTAKY DE LA LOUE, *ROZZA D'ALEMPS*
- GOTTA DE COURTENAIN**, 33, 485  
DIAMANT DE SEMILLY, *UNSER DE COURTENAIN*
- GOTTA GON**, 101, 278  
QUARTZ ROUGE, *LIBERTY DE SAUNOIR*
- GOTTA GUNS DES GRELES**, 58, 329  
JALISCO DU GOLFE, *NOBELIA ROSSA*
- GOTTINE EYGALIERES**, 116, 208  
SHALOBET EYGALIERES, *GRALSGOTTIN (DE)*
- GOTTWOOD DE BEAUFOR**, 124, 382  
TORNESCH (NL), *PRINCESSE DE BEAUFOR*
- GOTWIN DE FRANKLIN**, 88, 272  
OGRION DES CHAMPS, *LANCIA DE MAUCOURT*
- GOTZ SICAMBRES**, 77, 365  
MESSIRE ARDENT, *PASTOURELLE*
- GOUBET D'ARVOR**, 12, 453  
BALOUBET DU ROUET, *SWANSEA TAME*
- GOUBLIN MF**, 138, 459  
VIGO D'ARSOUILLES (BE), *TARASSA*
- GOUDEAC DE VOLSIN**, 140  
VOLTAIRE (DE)
- GOUDIG AR MAMMIK**, 19, 289  
CANTURO (DE), *MA MIE DES IFS*
- GOUDY MAJUSCULE**, 82, 212  
NEGUS DE TALMA, *HARPIE DES RACINE*
- GOUE DU MESNIL**, 52, 193  
HERITAGE FORTUNUS (DE), *DOUEE DU MESNIL*
- GOULTARD D'OURAGAN**, 80, 410  
MYLORD CARTHAGO, *QZEUS FOR EVER*
- GOMRA DE B'NEVILLE**, 136, 309  
VANHOUTEN COURCELLE, *MISSTAR DE B'NEVILLE*
- GOUNOD DES HATES**, 108, 289  
QUITE CAPITOL (DE), *MA JOLIE*
- GOUNTY DE L'ORMEAU**, 93, 270  
PADOCK DU PLESSIS, *LADY DE LA ROQUE*
- GOUPIL BONNEILLE**, 132, 345  
URANO DE CARTIGNY, *OLYMPHE DE VALETTE*
- GOUPIL DEGRINVIL**, 132, 417  
URANO DE CARTIGNY, *REINE DUN JOUR*
- GOUPIX HOY**, 141, 295  
WATCH ME (BE), *MARINA DIODE*
- GOURMANDE DE VANOU**, 128, 186  
ULHAN DU TEMPLE, *CYBELE DE VANOU*
- GOURMANDISE PTITPARIS**, 101, 500  
QUARTZ ROUGE, *VICKI JO*
- GOURMANDIZ DES FEES**, 53, 506  
HUPPYDAM DES HORTS, *VOX VARIA DES FEES*
- GOURMANDIZ FARANI**, 21, 320  
CARDERO (DE), *NATIVE DE SEVIGNE*
- GOURMETTE PIRONNIERE**, 68, 229  
L'AMOUR DU BOIS, *IROQUOISE PIRO*
- GOUSSTAVV COURCELLE**, 135, 166  
VAGABOND DE LA POMME (BE), *BELLE AMIE COURCELLE*
- GOUSTA DES CHAMPS**, 88, 272  
OGRION DES CHAMPS, *LAMIA DES CHAMPS*
- GOUSTO DU THEILLET**, 132, 439  
UPSILON, *SCHEERAZADE THEILLET*
- GOUTCHIE DE SANCY**, 42, 315  
FAKIR DE KREISKER, *NAIADE DE LISTOIR*
- GOUTCHY DE LANTINIERE**, 86, 442  
NORWAY DE LA LANDE, *SHIVA DE LANTINIERE*
- GOUTCHY DU MANY**, 137, 311  
VERDI (NL), *MOWGLI GESMERAY*
- GOUTE A'TOU**, 65, 418  
KIGALI (NL), *REVA'TOU*
- GOUTLY DROMELLE**, 123, 403  
TOP GUN SEMILLY, *QUIKODI DROMELLE*
- GOUVERNE D'OWSKI**, 130, 449  
UNCOGNITO BOIS MARGOT, *SOUVERAINE D'OWSKI*
- GOUYAT D ESTEILLOU**, 9, 427  
ARPEGE PIERREVILLE, *ROMY DE VALROSE*
- GOVELIN**, 138, 403  
VIGO D'ARSOUILLES (BE), *QUILOA DE KERIZAC*

- GOVELLE ALIDADE**, 49, 357  
GRENAT DE GREZ, *OSMONDE DE DUN*
- GOWAN DU CHANET**, 67, 465  
LAMM DE FETAN, *THETIS DE LA VIOLE*
- GOYA BATILLY**, 78, 470  
MONTENDER (NL), *TOSCANINA BATILLY*
- GOYA DE LA GARDE**, 25, 315  
CON AIR (DE), *NADIRA DES FINETS*
- GOYA DE LABARAQUETTE**, 88, 288  
OGRION DES CHAMPS, *MA DALTONE HOGUE*
- GOYA DE RIVERLAND**, 70, 466  
L'ARC DE TRIOMPHE (DE), *TIGRESSE DE RIVERLAND*
- GOYA DU BOULAY**, 19, 407  
CANTURO (DE), *QUIOSA DU BOULAY*
- GOYA GALANTE**, 71, 147  
LE GALANT, *A MARIE GALANTE (BE)*
- GOYA LA BOHEME**, 123, 457  
TOBAGO CHEVRIER, *TALLINN LA BOHEME*
- GOYADA S**, 102, 236  
QUEL HOMME DE HUS (DE), *JAMAIQUE DE REVE*
- GOYAVE**, 120, 502  
SUPER KRACK (BE), *VIOLEINE*
- GOYAVE DE PEGASE**, 54, 490  
IDALGO DES BOIS, *UTAH D'AUTAN*
- GOYAVE DE RIVERLAND**, 12, 451  
BASSANO DE NANTUEL, *STORY DE RIVERLAND*
- GOYAVE DELA ROCHETTE**, 127, 306  
ULGAR MAIL, *MINUIT UNE*
- GOYAVE DES BODELEZ**, 22, 219  
CASTRONOM Z (BE), *IAMAA COMMELLE*
- GOYAVE DES FALAISES**, 76, 366  
MARLOU DES ETISSES, *PECHE DES FALAISES*
- GOYAVE DU JYLON**, 66, 362  
KORTO MALTESE, *PANTHERA DE LA CHERIE*
- GOYAVE DU MURIER**, 36, 147  
DOLLAR DU MURIER, *ABBY SCIUTO*
- GOZILLA DU THOT**, 26, 165  
CONSUL DL VIE Z (BE), *BELEM DU THOT*
- GOZO DU MESLIER**, 78, 291  
MONTENDER (NL), *MAHEVA DU MESLIER*
- GOZZI GARETTE**, 16, 194  
CABDULA DU TILLARD, *ELITA (CZ)*
- GRAAF DE LA CANCE**, 26, 502  
CONSUL DL VIE Z (BE), *VIOLET (NL)*
- GRAAL D'ORTHE**, 125, 475  
TRESOR MAIL, *UDINE DU CAZALA*
- GRAAL DE BRUMES**, 17, 390  
CALIDOS (DE), *QUALICE D'HARMONIE*
- GRAAL DE LA MONNEROT**, 135, 154  
VAGABOND DE LA POMME (BE), *ANABELLE DU CHATEAU*
- GRAAL DE SAINT GILLES**, 27, 465  
CONTENDRO (DE), *TIDAME DE BLONDEL*
- GRAAL DE TERLONG**, 108, 447  
QUITE EASY (DE), *SONATE DE TERLONG*
- GRAAL DE TREHO**, 120, 479  
TAQUIN DE L'EXTASE, *ULTRA DE TREHO*
- GRAAL DU GRAFFEUIL**, 67, 477  
LABRADOR DE BREKKA, *ULA LOUP DU CHATEAU*
- GRAAL DU SALBEY**, 9, 412  
ARPEGE DU SALBEY, *RAJNA DU SALBEY*
- GRAAL DU TALUS**, 79, 397  
MR BLUE (NL), *QUELLE DU TALUS*
- GRAAL DU VENTEL**, 64, 397  
KANNAN (NL), *QUELLE DAM DE CARLES*
- GRAAL UN PRINCE**, 64, 495  
KANNAN (NL), *VARIANE DU CHATEAU*
- GRAALE**, 64, 311  
KANNAN (NL), *MUSCADE DES VALLEES*
- GRACE A FLO**, 143, 172  
WINDOWS VH COSTERSVELD (BE), *BUGATTI DU PLESSIS*
- GRACE CHATEILLIERE**, 21, 314  
CARDERO (DE), *NACRE DU FRAIGNEAU*
- GRACE D'EAU GRENOU**, 10, 153  
ASCOT DES IFS, *AMAZONE D'EAU GRENOU*
- GRACE D'ELLE**, 88, 316  
OGRION DES CHAMPS, *NAIKA D'ELLE*
- GRACE DE B'NEVILLE**, 30, 486  
DANDY DU PLAPE, *UP LADY DE B'NEVILLE*
- GRACE DE BAERENRAIN**, 124, 175  
TORNESCH (NL), *CANDY DU BAERENRAIN*
- GRACE DE BORY**, 56, 165  
IOLISCO DE QUINHON, *BEAUTY RIVER (BE)*
- GRACE DE BRYERE**, 78, 311  
MONTENDER (NL), *MOUILLETTE*
- GRACE DE BUIRE**, 75, 255  
MALOUBET DE PLEVILLE, *KANELLE DE GD BRAY*
- GRACE DE CROSEY**, 20, 304  
CAP DE B'NEVILLE, *MIA (DE)*
- GRACE DE FERRANT**, 70, 361  
L'ARC DE TRIOMPHE (DE), *PALOMA DU TALUS*
- GRACE DE JARSAY**, 98, 446  
QUAMIKASE DES FORETS, *SNOW WHITE DE JARSAY*
- GRACE DE KERGLENN**, 65, 193  
KIGALI (NL), *DORNA DE KERGLENN*
- GRACE DE LA BIETTE**, 19, 189  
CANTURO (DE), *DECALEE DE LA BIETTE*
- GRACE DE LA CLAYE**, 134, 155  
UTRILLO VD HEFFINCK (BE), *ANJOU (DE)*
- GRACE DE LAUNAY**, 70, 428  
LAUTERBACH (DE), *ROSE DE LAUNAY*
- GRACE DE MAZURE**, 143, 421  
WINDOWS VH COSTERSVELD (BE), *RIENZA DE MAZURE*
- GRACE DE MOUTIER**, 89, 368  
OKAVANGO SEMILLY, *PERLE CARNEVILLE*
- GRACE DE PREMOL**, 19, 318  
CANTURO (DE), *NANOUK DE BONFORT*
- GRACE DE RIVERLAND**, 98, 181  
QUAMIKASE DES FORETS, *CHERIE DE RIVERLAND*
- GRACE DE SAINT JEAN**, 93, 322  
PADOCK DU PLESSIS, *NEFLE DU CELLIER*
- GRACE DE SEVIGNE**, 48, 379  
GIOVANI DE LA POMME (BE), *POP STAR DES BOIS*
- GRACE DE ST GEORGES**, 3, 194  
ACANTUS GK (DE), *ELITE DE MOENS*
- GRACE DE VIE**, 12, 460  
BALOUBET DU ROUET, *TELLINE DU FRAIGNEAU*
- GRACE DES AJONCS**, 46, 441  
FRINGANT DE LAFAGE, *SEXY DES AJONCS*
- GRACE DES MONTAGNES**, 124, 237  
TOPINAMBOUR (NL), *JANITA DE BREKKA*
- GRACE DES SOURCES**, 75, 298  
MAGNUS ROMEO (AR), *MATILE DES SOURCES*
- GRACE DU GUA**, 95, 281  
PEPITO LANDAIS, *LOIS DU GUA*
- GRACE DU JUSCLAY**, 72, 464  
LOOPING D'ELLE, *THELIA DE WILSEN (BE)*
- GRACE DU LANDION**, 51, 148  
HARDY DU GUE, *AFROPOP M2S (IE)*
- GRACE DU LYS**, 98, 443  
QUAMIKASE DES FORETS, *SIDYLLE DU LYS*
- GRACE DU MONT**, 132, 156  
URANO DE CARTIGNY, *ARCHE DU MONT*
- GRACE DU PRIEURE**, 72  
LIVAROT
- GRACE DU ROUET**, 14, 414  
BENTLEY VD HEFFINCK (BE), *RATINA DU ROUET*
- GRACE DU VALDORE**, 8, 440  
ARIOSO DU THEILLET, *SEPTUNE D'AVRIL*
- GRACE KELLY DE BEDON**, 70, 292  
LAUTERBACH (DE), *MAIA DU VALGRENTE*
- GRACE KELLY DE GAOS**, 127, 153  
TZIGANO MASSUERE, *AMAZONE DU RUISSEAU Z (BE)*
- GRACE NOK**, 104, 237  
QUID DE TALMA, *J'ARRIVE II*
- GRACE OF AN ANGEL**, 7, 329  
ANDIAMO SEMILLY, *NOBEL LADY (DE)*
- GRACE OF LADY E D A**, 76, 270  
MASTER VAN DE HELLE (BE), *LADY DE MOREL*
- GRACE ROYAL**, 37, 231  
DOUBLE D'ELLE, *ISSUA ROYAL*
- GRACE SHANDRANI**, 10, 162  
BACCHUS ST LOIS, *BAGHERA DE LA PROZ*
- GRACE ST VINCENT**, 78, 220  
MONTENDER (NL), *ICONE D'ORGLANDES*
- GRACE STAR**, 89, 395  
OKAVANGO SEMILLY, *QUEEN DES BLEUS*
- GRACEANDFIRE DE LURE**, 124, 188  
TORNESCH (NL), *DAOME DE LURE*
- GRACEFUL D'AVON**, 3, 262  
ADAGIO DE TALMA, *KIMERA D'ARGONNE*
- GRACEFUL DE TOSAS**, 4, 216  
ADZARO DE L'ABBAYE, *HIPPIE DE SEMILLY*
- GRACEFULL DE VAINS**, 64, 482  
KANNAN (NL), *UNE ETOILE DU REVERDY*
- GRACEKELY DU MONTCEAU**, 129, 328  
UN CAPRICE DECHALUSSE, *NIOBE DE NANTUEL*
- GRACEKELY LERCHENBERG**, 19, 307  
CANTURO (DE), *MISS DE L'OTHAIN*
- GRACIAS DE RIVERLAND**, 131, 435  
UP TO YOU, *SALUTYS*
- GRACIAS DES GUY**, 88, 429  
OGANO SITTE (BE), *ROTEUSI (NL)*
- GRACIELLA MAIL**, 98, 352  
QUALITY TOUCH (DE), *ORANGEADE MAIL*
- GRACIEUSE ARDENTE**, 64, 343  
KAPITOL D'ARGONNE, *OLGA ARDENTE*
- GRACIEUSE D'EGLEFIN**, 81, 366  
NARTAGO, *PELAGIE DES PRES*
- GRACIEUSE D'ELLE**, 132, 449  
UPSILON, *SOURCE D'ELLE*
- GRACIEUSE DE CROUAY**, 51, 266  
HELIOS DE LA COUR II, *KOUJMAT DE TAMJOUK*
- GRACIEUSE DE LA CENSE**, 124, 226  
TORNESCH (NL), *INFANTE DES CHENES*
- GRACIEUSE DE LA HUTTE**, 80, 473  
MYLORD CARTHAGO, *TSARINA DU HOUSOIT (BE)*
- GRACIEUSE DE LAUME**, 134, 397  
UTRILLO VD HEFFINCK (BE), *QUELLE JOIE DE LAUME*
- GRACIEUSE DE VANOU**, 99, 162  
QUANTUM (DE), *BAHIA DE VANOU*

- GRACIEUSE DU BISSON**, 123, 331  
TOP GUN SEMILLY, *NOISETTE DU BISSON*
- GRACIEUSE DU CAIRE**, 54, 243  
IDALGO DES BOIS, *JIROFLEE*
- GRACIEUSE DU PRE**, 38, 208  
EFLE DE B'NEVILLE, *GRACIEUSE PLARDIER*
- GRACIEUSE DU VERLIN**, 132, 433  
UPSILON, *RUMBA DES LIVEES*
- GRACIEUSE GIRL ROSE**, 77, 161  
MIAMI DE SEMILLY, *BABYLON DE LA ROSE*
- GRACIEUSE L'EVIDENCE**, 6, 368  
AMBRE D'ELINCOURT, *PERELKA (PL)*
- GRACIEUSE MANCIAISE**, 64, 498  
KAPITOL D'ARGONNE, *VERBOISE ARDENTE*
- GRACIEUSE NOYERS**, 5, 283  
AIRBORNE MONTECILLO (US), *LORRAINE NOYERS*
- GRACIEUSE RIVERLAND**, 135, 461  
VAGABOND DE LA POMME (BE), *TEQUILA DES HAYETTES*
- GRACIEUX**, 112, 181  
ROCK'N ROLL SEMILLY, *CHERIE DE JUL-LOU*
- GRACIEUX D'OSMONT**, 57, 466  
JADIS DE TOSCANE, *TILLIA DU LOIR*
- GRACIEUX DE MANCY**, 109, 241  
RADIEUX (BE), *JESSICA DES CHESNOTS*
- GRACIEUX DU LOIR**, 89, 507  
OKAVANGO SEMILLY, *WIDNY VAN STUIVENBERG (BE)*
- GRACIOSA Z**, 126, 150  
TYCOON D'ARGENCES, *ALEXIA (NL)*
- GRACIOSO D AUROIS**, 50, 256  
HARDI DU MANOIR, *KARINA DE MUSSY*
- GRACIOSO D'OUILLY**, 33, 452  
DIAMANT DE SEMILLY, *SUPER CHIO*
- GRACIOSO DES ROCHES**, 19, 437  
CANTURO (DE), *SARA DES ROCHES*
- GRACIOZO DE RIVERLAND**, 101, 185  
QUATRO DE RIVERLAND, *CORNELLA DE RIVERLAND*
- GRADE VA**, 19, 315  
CANTURO (DE), *NAGARIE*
- GRADILLE DU MADRAS**, 11, 392  
BALISSIMO (DE), *QUANELLE ST JONES*
- GRADISCA D'ACY**, 70, 410  
L'ARC DE TRIOMPHE (DE), *RADIANCE DE MERIGNAUD*
- GRAF GASPARD**, 117, 179  
SINGULAR LS LA SILLA (MX), *CELEBRITY EXPERIENCE*
- GRAFF DU PETIT BOIS**, 100, 245  
QUARNAC DU MESNIL, *JOY D'ALSY*
- GRAFFITI CHOISI**, 22, 273  
CATAPULT DU VENTEL (DE), *LARRA LOUVO*
- GRAFFITI D'ARGOUGES**, 27, 470  
CONTENDRO (DE), *TOSCANE DU HEQUET*
- GRAFFITI D'AUVILLE**, 11, 407  
BALKO D'ELLE, *QUISTRILLA*
- GRAFFITI D'ELLE**, 128, 365  
ULPIEN D'ELLE, *PATRIARCA DELA NUTRIA (MX)*
- GRAFFITI D'EMS**, 19, 360  
CANTURO (DE), *OZANNA D'ARTOIRE*
- GRAFFITI DE B'NEVILLE**, 30, 160  
DANDY DU PLAPE, *AURORE DE B'NEVILLE*
- GRAFFITI DE BARBEREAU**, 45, 386  
FOLAMOUR DU BOIS, *QARISMA DE BARBEREAU*
- GRAFFITI DE BATONCEAU**, 52, 502  
HOOLIGAN DE ROSYL, *VIOLETTA L'AMAU-RIAL*
- GRAFFITI DE BRENNE**, 74, 310  
LULLY ROCIO, *MOBY DICK SOL*
- GRAFFITI DE LA VIOLE**, 88, 459  
OGANO SITE (BE), *TAQUINE LINE*
- GRAFFITI DE TALMA**, 120, 184  
TANGELO VAN DE ZUUTHOEVE (BE), *COMEDIE DE TALMA*
- GRAFFITI DE TUCO**, 99, 347  
QUANTUM (DE), *OMEGA MENARDIERE*
- GRAFFITI DES AILES**, 124, 496  
TORNESCH (NL), *VENDEENE*
- GRAFFITI DES LOUPS**, 4, 469  
ADZARO DE L'ABBAYE, *TOSCA DES LOUPS*
- GRAFFITI DU PONANT**, 97, 341  
PRESIDENT (NL), *ODYSSEE DU PONANT*
- GRAFFITI MARGOT**, 99, 326  
QUAPRICE BOIMARGOT QUINCY (DE), *NICOTINE COURCELLE*
- GRAFFITI RAMPIGNON**, 143, 263  
WINDOWS VH COSTERSVELD (BE), *KITA CHABAUDIÈRE*
- GRAFFITY LA MANADE**, 108, 445  
QUITE EASY (DE), *SIRCEE DE PUYCHETY*
- GRAFIST DU GERY**, 94, 496  
PAMPHILE, *VEGASTAR GERY*
- GRAFITE D'ILOHE**, 49, 214  
GRAFENSTOLZ (DE), *HELODIE D'AILLON*
- GRAFITI DES TILLEULS**, 82, 304  
NERVOSO, *MIKE DU RIOL*
- GRAFITY DES SAULES**, 93  
PAMPHILE
- GRAFLOUBET D'AUROIS**, 127, 222  
UBERGRAAF D (BE), *IEANA DES BRUYERES*
- GRAFTON JR**, 117, 227  
SNAIKE DE BLONDEL, *INKA DU MANOIR*
- GRAHAM MARBLESIEN**, 23, 267  
CHECKDAM DU GIVRE, *KRIKRI DU SUYER*
- GRAHAM PAIGE DE LONDE**, 77, 333  
MERCREDI DE MARS, *NOUBA DE LONDE*
- GRAHAM VARENNES**, 84, 212  
NIGHTHAWK, *HATEMPO*
- GRAIN D'AMOUR**, 132, 147  
URANO DE CARTIGNY, *A MELUSINA 6 (NL)*
- GRAIN D'ARMOR**, 27, 448  
CONTENDRO (DE), *SOPHA D'ARMOR*
- GRAIN D'FOLIE**, 33, 188  
DIAMANT DE SEMILLY, *DARCY DE CORA-MONT (BE)*
- GRAIN DAMOUR**, 137, 379  
VERSACE V DE RUITERSHOEVE (BE), *PRADELIE*
- GRAIN DE BLONDEL**, 97, 395  
PRESIDENT (NL), *QUEEN DE BLONDEL*
- GRAIN DE LU VILLERS**, 138, 289  
VIGO D'ARSOUILLES (BE), *MA P'TITE LULU*
- GRAIN DE RIVERLAND**, 101, 217  
QUATRO DE RIVERLAND, *HISTOIRE DU VALON*
- GRAIN DE VOLTAIRE**, 140, 141  
VOLTAIRE (DE)
- GRAIND'SABLE ETIERS**, 64, 320  
KANNAN (NL), *NATISSE DES ETIERS*
- GRAINE D'ELLE**, 11, 212  
BALKO D'ELLE, *HAUTESSE DE BAYBEL*
- GRAINE D'EOLE**, 135, 500  
VAGABOND DE LA POMME (BE), *VIBRATION D'EOLE*
- GRAINE D'ESSARTS**, 87, 470  
NUMBER ONE D'ISO, *TOSCANE DES ESSARTS*
- GRAINE D'HELBY**, 100, 312  
QUAPRICE FOR EVER, *MUSIDORA AR PARK*
- GRAINE DE B'NEVILLE**, 133, 270  
URQUIDO DU HAMEL, *LADY DE B'NEVILLE*
- GRAINE DE BEAUDE**, 58, 471  
JAH'S DIAMANT (BE), *TOUPIE DE BEAUDE*
- GRAINE DE FOLIE**, 132, 444  
URANUS DE LA FOLIE, *SIJOLIE DE LA FOLIE*
- GRAINE DE LA HAGUE**, 30, 474  
DANDY DU PLAPE, *TZIGANE DE LA HAGUE*
- GRAINE DE LA ROQUE**, 27, 314  
CONTENDRO (DE), *MYSTIQUE DE LA ROQUE*
- GRAINE DE LA SAPAIE**, 87, 315  
OBERON DE SAPAIE, *NAGUILA DE LA SAPAIE*
- GRAINE DE LYR**, 64, 397  
KANNAN (NL), *QUELLE ETOILE*
- GRAINE DE RIVERLAND**, 101, 208  
QUATRO DE RIVERLAND, *GRAINE D'ORIA*
- GRAINE DE RUEIRE**, 75, 360  
MALITO DE REVE (BE), *PALATINE DE RUEIRE (CH)*
- GRAINE DE STAR RB**, 97, 170  
PRESIDENT (NL), *BOOGUÏE NIGHT*
- GRAINE DE TATHOU**, 19, 380  
CANTURO (DE), *PRECIEUSE DE TATHOU*
- GRAINE DE TOSCANE**, 8, 256  
ARLEM ANDALOU, *KARLA DE TOSCANE*
- GRAINE DES FORETS**, 64, 486  
KANNAN (NL), *UNTE DES FORETS*
- GRAINE DES ROSIERS**, 52, 268  
HOOLIGAN DE ROSYL, *KYRIELLE DES ROSIERS*
- GRAINE DES SABLONS**, 68, 389  
LANDO (DK), *QUADRILLE DES CABANES*
- GRAINE DU TYL**, 88, 253  
OGRION DES CHAMPS, *KAMELIA DU TYL*
- GRAINEDE STAR SINE**, 82, 506  
NERVOSO, *VOLUPTÉ SINE*
- GRAINEDEFOLIE DU FORT**, 21, 426  
CARTOON Z (BE), *ROMANCE KALONE*
- GRAINEDEQUEEN FOREZAN**, 135, 395  
VAGABOND DE LA POMME (BE), *QUEEN GIRL KERVEC*
- GRAINVILLE**, 20, 500  
CAP KENNEDY (DE), *VICTOIRE GRAINVILLE*
- GRAKO H**, 19, 258  
CANTURO (DE), *KELIA DES LAQUAIS*
- GRAMATIK DE MAILLEY**, 20, 392  
CAP KENNEDY (DE), *QUANOE DE VIANA*
- GRAMMAIRE**, 5, 361  
ALDO DU PLESSIS, *PALMA CHRISTI*
- GRAMMY D'ORANGERIE**, 112, 344  
ROCK'N ROLL SEMILLY, *OLIVETTE DU PONT*
- GRAN BALKO**, 11, 404  
BALKO D'ELLE, *QUINA*
- GRAN SPIRIT MAJIC**, 140, 365  
VIVALDI DU SEIGNEUR (BE), *PAWNEES*
- GRAN TORINO MONT K**, 135, 290  
VAGABOND DE LA POMME (BE), *MACUMBA DU CHIZY*
- GRANADA**, 100, 493  
QUARTZ DU CHANU, *VALISCA*
- GRANADA DE CHRISTOL**, 64, 494  
KANNAN (NL), *VANILLA SKY (NL)*



- GRANCOEUR DE BLOIS**, 80, 216  
MYLORD CARTHAGO, *HIPPIE DU TALBAR*
- GRAND AIR MF**, 83, 418  
NEWTON DE KREISKER, *REUNION DU JAN-LIE*
- GRAND AMOUR**, 143, 174  
WINDOWS VH COSTERSVELD (BE), *CALINE D'AMOUR*
- GRAND ARC MF**, 70, 217  
L'ARC DE TRIOMPHE (DE), *HOIRIE DE JUPEAU*
- GRAND BEY**, 104, 431  
QUICKLY DE KREISKER, *ROXANE ST LOISE*
- GRAND CAUGY DU SALBEY**, 70, 484  
LAUTERBACH (DE), *UNI DU SALBEY*
- GRAND CESAR NAT**, 133, 166  
UREYS DE DENAT, *BELLA DONNA NAT*
- GRAND CHEF BLEUS**, 105  
QUIDAM DE REVEL
- GRAND CHELEM DU GUE**, 4, 172  
AIR JORDAN (DE), *BRUYERES DU GUE*
- GRAND COEUR D'AUBIGNY**, 132, 501  
URANO DE CARTIGNY, *VIENA D'AUBIGNY*
- GRAND COEUR D'AZUR**, 82, 458  
NEGUS DE TALMA, *TAQUINE D'AZUR*
- GRAND COEUR D'ELLE**, 115, 135, 482  
SCHERIF D'ELLE ou VAGABOND DE LA POMME (BE), *UNE ETOILE D'ELLE*
- GRAND COEUR DESBORDES**, 112, 149  
ROCK'N ROLL SEMILLY, *AKROCHCOEUR DESBORDES*
- GRAND CRU BOIS MARGOT**, 99, 155  
QUAPRICE BOIMARGOT QUINCY (DE), *ANISSETTE DU ROC*
- GRAND CRU CHASSAGNE**, 7, 278  
ANDIAMO SEMILLY, *LIBERTY CHASSAGNE*
- GRAND CRU D'AIGUILLY**, 25, 475  
CLINTON (DE), *UATA (NL)*
- GRAND CRU D'AKYLA**, 110, 365  
REGENT DE MONTSEC, *PAVIE DE SAUNOIR*
- GRAND CRU D'AUNET**, 3, 323  
ACANTUS GK (DE), *NENNI POINT DU TOUT*
- GRAND CRU DE CONQUES**, 143, 163  
WINDOWS VH COSTERSVELD (BE), *BALLERINE SAINT AUBIN*
- GRAND CRU DES PARTS**, 64, 325  
KAPITOL D'ARGONNE, *NICARA E (NL)*
- GRAND CRU DU ROUGET**, 64, 477  
KANNAN (NL), *ULAYA DE GRAVELOTTÉ*
- GRAND CRU DU SABLON**, 33, 384  
DIAMANT DE SEMILLY, *PRUNE D'ANDRE-DART*
- GRAND CRU MONTDESIR**, 64, 215  
KANNAN (NL), *HERMINE DU PRELET*
- GRAND CRU RIVERLAND**, 71, 418  
LIFESTYLE (DE), *REQUEST DE RIVERLAND*
- GRAND DESTIN VARNEL**, 39, 261  
ELAN DE LA COUR, *KILIA DE GERDI*
- GRAND DU TEMPLE**, 17, 152  
CALIDOS (DE), *ALTESSE DE POMMES (BE)*
- GRAND DUC DU PARADISO**, 135, 494  
VAGABOND DE LA POMME (BE), *VALSEUSE DU PARADISO*
- GRAND GALO**, 94  
PAPYRUS DE CHIVRE
- GRAND GESTE**, 143, 165  
WINDOWS VH COSTERSVELD (BE), *BELIXIA*
- GRAND PAS DU VERT**, 70, 432  
LAUTERBACH (DE), *ROYALE THEOD*
- GRAND PRIMUS D'ADELIS**, 19, 208  
CANTURO (DE), *GRAND DAME DE LA POMME (BE)*
- GRAND PRIX DE GAIA**, 3, 507  
ACTION BREAKER (BE), *WHISPER S (BE)*
- GRAND PRIX DE LOISNE**, 64, 438  
KANNAN (NL), *SAUGE AUBERTOISE*
- GRAND PRIX DK**, 138, 499  
VIGO D'ARSOUILLES (BE), *VIALOTTA D'ICK*
- GRAND PRIX OUISTREHAM**, 121, 281  
THAIS DE PEGASE, *LOLA DE LISORS*
- GRAND QUARTIER**, 108, 372  
QUITE EASY (DE), *PHILOMENE BRAZIL*
- GRAND SCHELEM**, 54, 167  
IDEAL DE LA LOGE, *BIBICI*
- GRAND SLAM VDL (NL)**, 21  
CARDENTO (DE)
- GRAND SOIR**, 107, 398  
QUINTUS D'09 (BE), *QUELLY DU GUI*
- GRAND SOIR DU BOSDEL**, 27, 327  
CONTENDRO (DE), *NIKITA DU BOSDEL*
- GRAND SOIR KOKKA**, 21, 472  
CARINJO (DE), *TROMPETTE DOMBISTE*
- GRAND VENEUR**, 76, 267  
MASTER VAN DE HELLE (BE), *KYRIELLE DE L'AUBOIS*
- GRAND YAKA D'ELM**, 95, 264  
PEPITO LANDAIS, *KOKA DU MORLE*
- GRANDAME D'AUBIGNY**, 122, 460  
THUNDER VAN DE ZUUTHOEVE (BE), *TELDAME DE LA NUTRIA (MX)*
- GRANDAMOUR FREGIERE**, 64, 230  
KANNAN (NL), *ISIS HERMITAGE*
- GRANDE CLASSE**, 76, 247  
MARLOU DES ETISSES, *JULIE DU CHALLOIS*
- GRANDE DAM MF**, 99, 169  
QUANTUM (DE), *BLAZIA*
- GRANDE DAME CHAPELLE**, 23, 451  
CHACCO ROUGE (DE), *START UP DE LHO-CRE*
- GRANDE DAME DE JARSAY**, 70, 380  
L'ARC DE TRIOMPHE (DE), *PRALINE DE KREISKER*
- GRANDE DAME DE VANOU**, 134, 297  
UTRILLO VD HEFFINCK (BE), *MATAHARI*
- GRANDE DAME DU HUIT**, 33, 436  
DIAMANT DE SEMILLY, *SAN SERAI 2 (DE)*
- GRANDE DAME DU LOIR**, 106, 391  
QUIDAM DE REVEL, *QUALITY TIME DE ROY*
- GRANDE DAME DU ROC**, 64, 483  
KAPITOL D'ARGONNE, *UNEDAME DU ROC*
- GRANDE DAME DU VENTEL**, 64, 215  
KANNAN (NL), *HERMINE DU PRELET*
- GRANDE DAME FLABEMONT**, 101, 386  
QUARTZ ROUGE, *QARMINA DE GREENBAY Z (BE)*
- GRANDE DAME NAT**, 133, 342  
UREYS DE DENAT, *OFFENSIVE D'HITTY*
- GRANDE GUEULE**, 114, 435  
RUBIS DU RUSTICK, *SAIDA DE NANTUEL*
- GRANDE OURSE**, 64, 212  
KANNAN (NL), *HATILA DE VIANA*
- GRANDEDAME ARBOUSIERS**, 135, 329  
VAGABOND DE LA POMME (BE), *NOBLESS DES NONAINS*
- GRANDEDAME DESMENEUAUX**, 43, 365  
FERGAR MAIL, *PATOU CHAMPEIX*
- GRANDEDAME DUVERIE**, 128, 150  
ULPIEN D'ELLE, *ALEZANE DUVERIE*
- GRANDEUR DE FONTAINE**, 28, 429  
CORLAND (DE), *ROSIE DE PUCHAY*
- GRANDEUR DU TEMPLE**, 125, 193  
TOULON (BE), *DOUCHKA DU TEMPLE*
- GRANDGELO**, 120, 157  
TANGELO VAN DE ZUUTHOEVE (BE), *ARTOLITA D Z (BE)*
- GRANDIAMO GRENA**, 7, 223  
ANDIAMO SEMILLY, *ILYSSIA L'ETOILE*
- GRANDIEU DE MANAUERER**, 140, 256  
VIVALDI DU SEIGNEUR (BE), *KARVILLAISE DU MESNIL*
- GRANDIOSE D'ELVANGE**, 110, 465  
REGENT DE MONTSEC, *THETIS D'ELVANGE*
- GRANDIOSE DU VERT**, 65, 320  
KENO DU ROZEL, *NATANYA DU PY*
- GRANDIOSE GONGE**, 4, 432  
ADZARO DE L'ABBAYE, *ROYALE GONGE*
- GRANDIOZ'N DJY**, 71, 210  
LEPRINCE DES BOIS, *HADJY DE L'OREGON*
- GRANDISSIMO**, 143, 323  
WINDOWS VH COSTERSVELD (BE), *NEL-LYPSO DES HORTS*
- GRANDJEAN DE BUSSEL**, 5, 265  
ALDO DU PLESSIS, *KOLEA DU CHATEAU*
- GRANDMEAULNELAGARETTE**, 78, 442  
MONTENDER (NL), *SHILLING SUNHEUP*
- GRANDPRIX D'ELPEGERE**, 56, 381  
INDY STAR, *PRETTY GIRL DES CLOS*
- GRANIE D'OL**, 99, 362  
QUANTUM (DE), *PANOUCHEKA DU HILL*
- GRANIE DE LA JOUX**, 3, 459  
ACANTUS GK (DE), *TARA DES RONDETS*
- GRANIE DE LOMONT**, 107, 393  
QUINOTO BOIS MARGOT, *QUASSY DE LOMONT*
- GRANIE M**, 135, 277  
VAGABOND DE LA POMME (BE), *LIBELLULE DU MESNIL*
- GRANIE MOUCHE**, 140, 376  
VIVALDI DU SEIGNEUR (BE), *PLANETE MOUCHE*
- GRANINI DE CHASSAGNE**, 112, 484  
ROCK'N ROLL SEMILLY, *UNINI DU MONTET*
- GRANIT ARMOR**, 113, 176  
ROMANDO DE L'ABBAYE, *CARLA BLUE*
- GRANIT AU HEUP**, 128, 207  
ULPIEN D'ELLE, *GLAMOUR DE BOISY*
- GRANIT BLANC**, 101, 436  
QUARTZ ROUGE, *SALY DE VAINS*
- GRANIT D'ARGOUGES**, 132, 324  
URANO DE CARTIGNY, *NEREIDES*
- GRANIT D'ELIAPI**, 112, 406  
ROCK'N ROLL SEMILLY, *QUINTE FLUSH D'ELIAPI*
- GRANIT D'ESPOIR**, 66, 172  
KORTO MALTESE, *BRUME DE NODEAU*
- GRANIT D'HELBY**, 140, 477  
VOLCAN D'HELBY, *ULIADE D'HELBY*
- GRANIT D'IVRAIE**, 35, 159  
DOLLAR DELA PIERRE, *ATILE OF COLORS (BE)*
- GRANIT DE BELLEVUE**, 134, 420  
UTRILLO VD HEFFINCK (BE), *RHEA DU MESNIL*
- GRANIT DE CONQUES**, 143, 179  
WINDOWS VH COSTERSVELD (BE), *CELIA DI TAI*
- GRANIT DE LA CHAPELLE**, 19, 419  
CANTURO (DE), *REVEUSE DU CARPONT*
- GRANIT DE LA LANDE**, 135, 226  
VALMY DE LA LANDE, *INES DE FRESNE*
- GRANIT DE LA MURE**, 80, 177  
MYLORD CARTHAGO, *CARMEN (DE)*
- GRANIT DE MAZIN**, 64, 186  
KANNAN (NL), *CRAQUANTE DE MAZIN*

- GRANIT DE RIVERLAND**, 98, 392  
CLASSIC BOIS MARGOT, *QUANAYE DE RIVERLAND*
- GRANIT DES BAILLONS**, 87, 349  
NUMBER ONE D'ISO, *OPALE DES BAILLONS*
- GRANIT DU HILLE**, 91, 387  
OPIUM DE SALBRIS, *QHINA (IT)*
- GRANIT DU REVERSEY**, 83, 160  
NEWTON DE KREISKER, *AUPALINE DU REVERSEY*
- GRANIT DU SAULCY**, 19, 375  
CANTURO (DE), *PIN UP DU SAULCY*
- GRANIT DU VAL**, 143, 161  
WINDOWS VH COSTERSVELD (BE), *BADINE DU VAL*
- GRANIT MANAZIF**, 84, 360  
NINIO DE ROX, *PAGAILLE D'AZIF*
- GRANIT NOIR DU PORT**, 132, 341  
URANO DE CARTIGNY, *ODYSSEE DE BLI-NIERE*
- GRANIT ONE**, 107, 415  
QUINOTO BOIS MARGOT, *REALITY ONE*
- GRANIT PLATIERE**, 7  
APACHE D'ADRIERS
- GRANIT ST GERMAIN**, 78, 262  
MONTENDER (NL), *KINNA D'ETENCLIN*
- GRANITA D'HARREVILLE**, 29, 241  
DANDY DU MARAIS II, *JETEE DU RIVAGE*
- GRANITA DU MESNIL**, 125, 410  
TOULON (BE), *QUOVADIS DU MESNIL*
- GRANITA DU PARK**, 70, 378  
L'ARC DE TRIOMPHE (DE), *POESIE DU PARK*
- GRANITE DE L'AS**, 132, 188  
URANO DE CARTIGNY, *DAYA DE BALSAC*
- GRANITE DE LA MILIERE**, 89, 437  
OK DU ROZEL, *SAPHIRE DE LA MILIERE*
- GRANITE DU CHARPREAU**, 123, 390  
TOBAGO CHEVRIER, *QUALINEA DU CHARPREAU*
- GRANITE DU THELLE**, 141, 268  
VOYAGEUR OF LULU, *LA BELLE PICARDE*
- GRANITY VARENNES**, 138, 307  
VIGO D'ARSOUILLES (BE), *MISS DE COQUE-RIE*
- GRANNIE DE LA LIE**, 107, 319  
QUINTUS D'09 (BE), *NARCISSE DU ROUET*
- GRANNIE SEBELLE**, 70, 258  
L'ARC DE TRIOMPHE (DE), *KELEBELLE DU MOULIN*
- GRANNIT DU PETIT BOIS (BE)**, 92  
ORLANDO (BE)
- GRANNOS DU LEON**, 66, 153  
KOUROS D'HELBY, *AMANDE DE LAUNAY*
- GRANNY**, 142, 270  
WELCOME SYMPATICO (DE), *LAEKA DU VERGER*
- GRANNY DU GRAND PRE**, 125, 314  
TRESOR (BE), *NACRE DE LAUME*
- GRANNY SMITH DE VIEVE**, 21, 182  
CARDERO (DE), *CINNAMARA (DE)*
- GRANNY SMITH DU FORT**, 21, 233  
CARTOON Z (BE), *JACINTHE DU BASSIN*
- GRANNY ST GEORGES**, 64, 182  
KANNAN (NL), *CIARA DES EQUUS*
- GRANOLA DES FORETS**, 130, 199  
UN DIAMANT DES FORETS, *FIDJI DU JAQUET*
- GRANOLA DU CHENE VERT**, 19, 470  
CANTURO (DE), *TOSCANE L'ENCHANTE*
- GRANOLA DU GALOPIN**, 89, 260  
OGRION DES CHAMPS, *KHELDIE DE GARENNE*
- GRANOLA DU MARAIS**, 64, 157  
KANNAN (NL), *ARLETTE DU MARAIS*
- GRANSLAM DE LEZELEC**, 143, 209  
WINDOWS VH COSTERSVELD (BE), *GWENN VANNETAISE*
- GRANSLAM DE RIVERLAND**, 138, 285  
VIGO D'ARSOUILLES (BE), *LUCE D'HESPE-RID*
- GRANSOIR DE ROUGEBANC**, 108, 207  
QUIR ROYAL LINIERE, *GLOIRE D'UN SOIR*
- GRANT D'AUZOUX**, 78, 151  
MONTENDER (NL), *ALL THE BEST (BE)*
- GRANT'S DU GUE**, 64, 472  
KAPITOL D'ARGONNE, *TROTTINETTE DU GUE*
- GRANTCHESTER CHAMBRIN**, 27, 451  
CONTENDRO (DE), *STELLA GESMERAY*
- GRANTORINO DES TEPPEES**, 136, 147  
VELSEN CHUQUERIE, *ABYSS D'YROISE*
- GRANY D'HALLOBEAU**, 64, 317  
KANNAN (NL), *NANA DE SAVIGNY*
- GRANY DE KERGANE**, 20, 187  
CAPOUTCHI DE KERGANE, *CZADJEH DE KERGANE*
- GRANY DES ROSECHERES**, 20, 190  
CAP KENNEDY (DE), *DIAMANTE (DE)*
- GRANY DU CHENE**, 109, 276  
RADIEUX (BE), *L'ELITE DU CHENE*
- GRANY DU PLESSIS**, 135, 429  
VAGABOND DE LA POMME (BE), *ROUCETTE DU PLESSIS*
- GRANYSMITH DES ETANGS**, 124, 283  
TORNESCH (NL), *LORCA DE LISLE*
- GRANYTE DES CHAINES**, 143, 163  
WINDOWS VH COSTERSVELD (BE), *BALLE-RINE DU CHATEAU*
- GRAPHIT D'OUILLY**, 116, 157  
SILVIO (DE), *ASET D'OUILLY*
- GRAPHIT DE ST MARTIN**, 71, 249  
LIFESTYLE (DE), *JUVENILE DE ST MARTIN*
- GRAPHIT DU CAILLOU**, 27, 173  
CONTENDRO (DE), *CALEDONIE DE TOS-CANE*
- GRAPHIT DU MURIER**, 19, 337  
CANTURO (DE), *OASIS DU MURIER*
- GRAPHIT FONTANEL Z**, 332  
NORIA FONTANEL
- GRAPHITE D'AG**, 127, 435  
ULGAR MAIL, *SALSA D'AG*
- GRAPHITE DE VAINS**, 27, 167  
CONTENDRO (DE), *BERYLE DE VAINS*
- GRAPHITE DES AULNES**, 36, 189  
DON JUAN DE HUS (NL), *DAZZLING GOLD VD KEMPENHO (BE)*
- GRAPHITE DU SALBEY**, 64, 184  
KANNAN (NL), *COMETE DU SALBEY*
- GRAPHITIE DE CO'RAIL**, 80, 388  
MYLORD CARTHAGO, *QUEM'S DE CORAIL*
- GRAPHITY DE MOENS**, 19, 427  
CANTURO (DE), *ROSANE DE MOENS*
- GRAPHITY DELOURMEL**, 90, 420  
ONASIXE, *RHAPSODIE EN BLEU*
- GRAPHITY W**, 16, 447  
CAESAR VAN DE HELLE (DE), *SONGE DU GRAVANT*
- GRAPPA D'AUSTRAL**, 92, 161  
ORLANDO (BE), *BACCARAT D'AUSTRAL*
- GRAPPA D'OSNARD**, 53, 311  
HURLEVENT DE BREKA, *MUCHACHA D'OS-NARD*
- GRAPPA DE HUS**, 140, 168  
VIVALDI DU SEIGNEUR (BE), *BLANKO-NETTE III (DE)*
- GRAPPA DEL MAS**, 33, 390  
DIAMANT DE SEMILLY, *QUALINKA Z*
- GRAPPA DES BLES**, 104, 479  
QUICKLY DE KREISKER, *ULYANE DE SAIN-VAL*
- GRAPPA MH**, 135, 313  
VAGABOND DE LA POMME (BE), *MYSELF DE BREVE*
- GRASS DE MARS**, 143, 471  
WINDOWS VH COSTERSVELD (BE), *TOXINE DE MARS*
- GRASSE MAT**, 65, 322  
KENO DU ROZEL, *NELIORA*
- GRAT'HUIT**, 94, 197  
PANAMA TAME, *FANTASTIQUE VD WATER-TOREN (BE)*
- GRATIS CECE**, 125, 188  
TRESOR (BE), *DARLINE V*
- GRATOUILLE**, 7, 171  
ANDIAMO SEMILLY, *BROMELIA*
- GRATTE CIEL VILLERS**, 132, 458  
UPSILON, *TANDEME*
- GRAVE D'ACCORD**, 57, 498  
JAC POTES (DE), *VERDIOUTE*
- GRAVELINE DE SIVRY**, 84  
NIDOR PLATIERE
- GRAVELOTTE**, 42, 450  
EUROCOMMERCE BERLIN (DE), *STARLETTE D'ALLOU*
- GRAVELOTTE DALBI'S**, 70, 402  
LAUTERBACH (DE), *QUICK UP D'HEBERTOT*
- GRAVESTAR**, 143, 417  
WINDOWS VH COSTERSVELD (BE), *REINE DU HEQUET*
- GRAVINA DE SULLY**, 135, 398  
VAGABOND DE LA POMME (BE), *QUENA DE SULLY*
- GRAVINA VD DONKHOOVE (BE)**, 35  
DOLLAR DELA PIERRE
- GRAVITY ALMADIES**, 86, 501  
NORMAN PRE NOIR, *VIGIE DE MONTAIGU*
- GRAVITY DE FONTANNES**, 82, 374  
NEGUS DE TALMA, *PIN UP DES BONNES*
- GRAVITY DE TARAUD**, 78, 327  
MONTENDER (NL), *NIKITA DES ARILLES*
- GRAVITY DU MONT**, 78, 497  
MONTENDER (NL), *VENISE DES VEYS*
- GRAVUR DES GREZILS**, 127, 353  
ULGAR MAIL, *ORE DES GREZILS*
- GRAVURE D'ELPHEN**, 133, 163  
UTAH VAN DE ROCK, *BALOURETT (DE)*
- GRAVURE D'IDOINE**, 111, 425  
RIALTO DES ROSIERS, *ROLLS DE ROSSI-GNOL*
- GRAVURE D'OSEE**, 101, 356  
QUARTZ ROUGE, *OSEE ST WOLFGANG*
- GRAVURE DE B'NEVILLE**, 123, 368  
TOBAGO CHEVRIER, *PERLE DE B'NEVILLE*
- GRAVURE DE YOGUETTE**, 75, 372  
MALITO DE REVE (BE), *PHYLINE (DE)*
- GRAVURE DLH**, 60, 245  
JO DE LABARDE, *JOURDANNE TER DIES-CHOOT (BE)*
- GRAVURE DU REVERSEY**, 77, 498  
MERCREDI DE MARS, *VENUS DU REVERSEY*
- GRAVURE S'CARPE DIEM**, 75, 478  
MALOUBET DE PLEVILLE, *U'LOVE BLUE ST JUST*
- GRAVURE ST GERMAIN**, 70, 493  
L'ARC DE TRIOMPHE (DE), *VALOIS (CZ)*

- GRAYCE DESGENAUDIERES**, 140, 492  
VIVALDI DU SEIGNEUR (BE), *VALENTINE COSSALEE*
- GRAZIA DE CHAMPLOUE**, 125, 177  
TOULON (BE), *CARRERA DE CHAMPLOUE*
- GRAZIA DES AULNES**, 10, 469  
ASCOT DES IFS, *TOREINE DARK*
- GRAZIA DU FRUITIER**, 83, 319  
NICK DELAUNAY, *NAOMI HACH*
- GRAZIA DU JARDIN**, 27, 183  
CONTERNO GRANDE (DE), *COCAINE DU JARDIN*
- GRAZIA SUPREME**, 127, 421  
TZIGANO MASSUERE, *RIALTA DES NOES*
- GRAZIE MILLE HDM**, 135, 442  
VAGABOND DE LA POMME (BE), *SHEYENNE DE REVEL*
- GRAZIELA DU BOCHARD**, 64, 157  
KANNAN (NL), *ARIANE DU BOCHARD*
- GRAZIELA L'AMAURIAL**, 35, 508  
DOLLAR DELA PIERRE, *ZAHRA (DE)*
- GRAZIELLA CHAMPEIX**, 107, 194  
QUINTUS D'09 (BE), *EDELWEIS CHAMPEIX*
- GRAZIELLA DE CASTILLE**, 53, 352  
HUPPYDAM DES HORTS, *ORCHIDE DLUTHIERS*
- GRAZIELLA DES ISLES**, 133, 150  
UTDIEZ DES ISLES, *ALCINA DES ISLES*
- GRAZIELLA DU BARQUET**, 33, 498  
DIAMANT DE SEMILLY, *VERONA H (BE)*
- GRAZIOSA JAL**, 27, 441  
CONTROE (DE), *SHADE AU SEIGNEUR*
- GRAZIOSO SEMILLY**, 124, 400  
TORNESCH (NL), *QUERIDA SEMILLY*
- GRAZZA D'URVILLE**, 55, 255  
IDEM DE B'NEVILLE, *KANELLE DE L'ARZ*
- GRAZZIE MF**, 58, 395  
JARNAC, *QUEEN DOLL*
- GRAZZIELA MSG**, 97, 273  
PRESIDENT (NL), *LATINA DU PITRAY*
- GREADYCASH DES EDENES**, 113, 206  
ROYAL FEU, *GIPSY DE CUVRY*
- GREASE DE MOYON**, 93, 243  
PADOCK DU PLESSIS, *JOCONDE DE MOYON*
- GREASE IN LIVE**, 64, 362  
KANNAN (NL), *PANTHERA*
- GREASE L**, 138, 386  
VIGO D'ARSOUILLES (BE), *QANTAS DU FOX*
- GREAT AROD**, 33, 465  
DIAMANT DE SEMILLY, *TICHE DE MAY*
- GREAT DE BEAUFOUR**, 27, 441  
CONTENDRO (DE), *SHAKIRA DEBEAUFOUR*
- GREAT DE VIE**, 64, 170  
KANNAN (NL), *BORA BORA DE COURCEL*
- GREAT GATSBY THOM**, 35, 234  
DOLLAR DELA PIERRE, *JADE DE L'ELFE*
- GREAT GIRL D'LNYSY**, 70, 382  
LAUTERBACH (DE), *PRINCESS LERCHENBERG*
- GREAT GIRL DES GENETS**, 82, 252  
NERVOSO, *KALINKA DES GENETS*
- GREAT GUNS D'ELTE**, 55, 418  
ILVIEN DES MIELLES, *REMEMBER ME ELTE*
- GREAT HOME BONNERY**, 137, 454  
VERSACE V DE RUITERSHOEVE (BE), *SWEET HOME BONNERY*
- GREAT LADY DE HARS**, 19, 285  
CANTURO (DE), *LOXLADY DU BOBOIS*
- GREAT LADY DU MAS**, 16, 233  
CAESAR VAN DE HELLE (DE), *JACINTHE D'ELLE*
- GREAT LADY GEM**, 135, 468  
VAGABOND DE LA POMME (BE), *TOP LADY GEM*
- GREAT LIGHT MAQUIVA**, 128, 194  
ULHAN DU TEMPLE, *EL MOSQUITA*
- GREAT MAGIC MS**, 77, 291  
MIGHTY MAGIC (DE), *MAGIE DE CARNAVAL*
- GREAT SUN SEMILLY**, 112, 452  
ROCK'N ROLL SEMILLY, *SUNFLOWER SEMILLY*
- GREATEST LOVE**, 138, 284  
VIGO D'ARSOUILLES (BE), *LOVE MY HILL DE BLONDEL*
- GREATSKY DE BELHEME**, 143, 422  
WINDOWS VH COSTERSVELD (BE), *RISSETTE DE BLONDEL*
- GREATSTORY DE BELHEME**, 143, 165  
WINDOWS VH COSTERSVELD (BE), *BELHEME OGANA*
- GREATSTYLE**, 71, 506  
LIFESTYLE (DE), *VRATINA*
- GREATWINNE DE VARENNE**, 35, 292  
DOLLAR DELA PIERRE, *MAKEVKA DE CHASNAY*
- GRECAUX DE BREAU**, 98, 171  
QUANAN ROUGE, *BRENDY VAN DE NOOR-DHEUVEL (BE)*
- GRECO COMME JULIETTE**, 95, 253  
PEZETAS DU ROUET, *KALMLIAJAC*
- GRECO DE MAROCY**, 7, 156  
ANDIAMO SEMILLY, *ARGENTINA D'ECAUS-SINNES (BE)*
- GRECO DU DONEL**, 27, 241  
CONTENDRO (DE), *JERONIMA DE VIMA*
- GREEN ARROW NILS**, 33, 178  
DIAMANT DE SEMILLY, *CATAPULT (BE)*
- GREEN BAY**, 20, 155  
CAP KENNEDY (DE), *ANKARA DEL SAURO*
- GREEN CARD BOY**, 143, 451  
WINDOWS VH COSTERSVELD (BE), *STUDY GIRL*
- GREEN DAY DESTROIS C**, 39, 399  
ELDORADO DE HUS (NL), *QUERALA*
- GREEN DE LA ROSE**, 114, 152  
SAM DU CHALLOIS, *ALTEA DE LA ROSE*
- GREEN DE MIGNOT**, 123, 343  
TOBAGO CHEVRIER, *OLEA DE MIGNOT*
- GREEN MAIL DE GONTERY**, 125, 204  
TRESOR MAIL, *GAZELLE DE GONTERY*
- GREEN WISH**, 135, 149  
VAGABOND DE LA POMME (BE), *AIGUILLE VERTE*
- GREENDAME DE BELHEME**, 138, 498  
VIGO D'ARSOUILLES (BE), *VERIDAME DE BELHEME*
- GREENDAY**, 20, 341  
CAPTAIN PAUL (DE), *OESTY DU PRE COLIN*
- GREENPEACE**, 60, 205  
JENNY DE LA CENSE, *GERCAME BOUQUET*
- GREENPEACE D'EOLE**, 64, 457  
KANNAN (NL), *TALUDIUM Z (BE)*
- GREENPEACE DE LA COTE**, 20, 306  
CAPTAIN PAUL (DE), *MINOIS DE CHAVAN-NES*
- GREENTEA IBN FLY**, 76, 171  
MARLOU DES ETISSES, *BRIZE DE LANDETTE*
- GREENVILLE DE NEAUFLES**, 141, 262  
VOYAGEUR OF LULU, *KINA DU PARC*
- GREENWICH D'URVILLE**, 132, 248  
URANO DE CARTIGNY, *JULIETTE DE MESILLE*
- GREENWICH DE BORD**, 101, 376  
QUEBRACHO SEMILLY, *PIVOINE DE VIO-LAINES*
- GREENWICH DE RANGEVAL**, 33, 339  
DIAMANT DE SEMILLY, *OCEANE BASTERS*
- GREENWICH DU CEDRE**, 125, 487  
TOULON (BE), *URGADA DE KREISKER*
- GREENWITCH DU BIOLAY**, 107, 404  
QUINOTO BOIS MARGOT, *QUILOA DU BIOLAY*
- GREG**, 141, 203  
VON CHACCO IXE, *GARISMA VAN ORSHOF (BE)*
- GREG DU THEIL**, 112, 355  
ROCK'N ROLL SEMILLY, *OROSTAR DU THEIL*
- GREG HOUSE SAUGETS**, 130, 209  
UNESCO DU FEU, *HABELLE DE NUIT*
- GREGORIO**, 70, 413  
LAUTERBACH (DE), *RAPSODY IN BLUE*
- GREGORIO D'ARGONNE**, 39, 294  
ELDORADO DE HUS (NL), *MANON D'ARGONNE*
- GREGORIO DU TERROIR**, 56, 463  
IOLISCO DE QUINHON, *THAIS DU TERROIR*
- GREINE DES NEIGES**, 127, 434  
TZIGANO MASSUERE, *SA P'TITE DAME (DE)*
- GRELIN DU MURIER**, 79, 503  
MR FLY DE LANDETTE, *VIRVOLTE DU MURIER*
- GRELON DE B'NEVILLE**, 111, 434  
RINALDO DES ISLES, *SAGESSE DE B'NEVILLE*
- GRELUCHE DE BARBEREAU**, 45, 311  
FOLAMOUR DU BOIS, *MUSARDE*
- GRENACHE II**, 9, 495  
ARTISTE DE L'ABBAYE, *VAYAMA DE PREUILLY*
- GRENAD'HYM PATINIÈRE**, 54, 366  
HYM D'ISIGNY, *PEGASE GIBAY*
- GRENADA DE HUS**, 138, 492  
VIGO D'ARSOUILLES (BE), *VALENCIA DE HUS Z*
- GRENADE BO REGARD**, 78, 457  
MONTENDER (NL), *TALIA DU TOT*
- GRENADE D'ADDEVILLE**, 89, 235  
OLD CHAP TAME, *JAIKA DE BAUSSY*
- GRENADE D'ALBIZIA**, 49, 497  
GOLDFEVER (DE), *VENISE D'ALBIZIA*
- GRENADE D'ARMANVILLE**, 10, 491  
ASCOT DES IFS, *UTOPIE DU GISORS*
- GRENADE DE FEYELE**, 124, 427  
TORNESCH (NL), *ROME ANTIC DE FEYELE*
- GRENADE DE MARTEL**, 9, 492  
ARPEGE PIERREVILLE, *VALENCIA (NL)*
- GRENADE DE PELICE**, 96, 194  
POOR BOY (DE), *ELITE D'ADRIERS*
- GRENADE DE RIVERLAND**, 135, 490  
VAGABOND DE LA POMME (BE), *UTOPIE DE RIVERLAND*
- GRENADE DE TALMA**, 89, 465  
OGRION DES CHAMPS, *THESSALIE DE TALMA*
- GRENADE DE VITAM**, 124, 172  
TOSTAKY DE LA LOUE, *BROWNIE DE VITAM*
- GRENADE DES BRUYERES**, 7, 243  
ANDIAMO SEMILLY, *JOLIE DE CHAMPLOUE*
- GRENADE DES ROSIERS**, 111, 302  
RIALTO DES ROSIERS, *MENIOUNE D'IR-LEAU*
- GRENADE DU CAUSSE**, 20, 218  
CAP KENNEDY (DE), *HOTESSE DE TERSSAC*
- GRENADE ERMINEA**, 90, 421  
ON IRA, *RIBLETTE*



**GRENADE GRAVELOTTE**, 135, 180  
VAGABOND DE LA POMME (BE), *CHALOM GRAVELOTTE*

**GRENADIN**, 124, 432  
TORNESCH (NL), *RUBELIA*

**GRENADINE BLANCHE**, 101, 490  
QUARTZ ROUGE, *UTOPIA BLANCHE*

**GRENADINE BLONDE**, 119, 471  
SUNDAY DE RIVERLAND, *TOURMALINE BRUNE*

**GRENADINE CAEL**, 131, 422  
UP TO YOU, *RIRALAVIE*

**GRENADINE D'AUVILLE**, 132, 334  
URANO DE CARTIGNY, *NOUVELLE ARDENTE*

**GRENADINE D'ELLE**, 58, 221  
JAH'S DIAMANT (BE), *IDEE D'ELLE*

**GRENADINE DE BALME**, 67, 331  
LAMM DE FETAN, *NOISETTE DE BALME*

**GRENADINE DES FORETS**, 135, 486  
VAGABOND DE LA POMME (BE), *UNTE DES FORETS*

**GRENADINE DES ROCHES**, 112, 404  
ROBIN DU VINEBUS, *QUINA DES ROCHES*

**GRENADINE DU LIROT**, 89, 462  
OGRION DES CHAMPS, *TESS VAL DE MAI*

**GRENADINE OF COCO**, 80, 311  
NABAB DE REVE (BE), *MOULITTE*

**GRENADINE ROSE**, 98, 437  
QLASSIC BOIS MARGOT, *SAPHIRINE ROSE*

**GRENAT**, 131, 256  
UP TO YOU, *KARRAT*

**GRENAT DE BRESSAC**, 124, 234  
TOPINAMBOUR (NL), *JADE DE BRESSAC*

**GRENAT DE GALA**, 107, 433  
QUINOTO BOIS MARGOT, *RUSH ON (DE)*

**GRENAT DE L'ISLE**, 124, 320  
TOPINAMBOUR (NL), *NATTE DE L'ISLE*

**GRENAT DE MAZURE**, 33, 340  
DIAMANT DE SEMILLY, *OCEANIE DE L'ISLE*

**GRENAT DE SAINT FRAY**, 49, 431  
GRENAT DE GREZ, *ROYALE DAM*

**GRENAT LES PARTS**, 10, 308  
ASCOT DES IFS, *MISS LES PARTS*

**GRENAT TAME**, 132, 505  
URANO DE CARTIGNY, *VOLGA TAME*

**GRENELLE DES MEAS**, 101, 352  
QUARTZ ROUGE, *OR GANTHA*

**GRENOUSSE GOLLERIE**, 70, 468  
L'ARC DE TRIOMPHE (DE), *TOON'S GOLLE-RIE*

**GRESSE DES SEIGLIERES**, 78, 286  
MONTENDER (NL), *LUNA PIERREVILLE*

**GRETA**, 99, 222  
QUANTUM (DE), *IDOMENEE*

**GRETA DE BREKKA**, 123, 450  
TOBAGO CHEVRIER, *STAR D'LA ROUSSERIE*

**GRETA DE LA DINAIS**, 39, 231  
ELDORADO DE HUS (NL), *ISLANDER*

**GRETA DE LA ROCHE**, 74, 452  
LULLY ROCIO, *SULTANE DE LA ROCHE*

**GRETA DU CASTERAT**, 132, 339  
UPSILON, *OCEANE DU CLEQUE*

**GRETA DU PHARE**, 138, 432  
VIGO BOY DU VERNAY, *RUBRIQUE DU PHARE*

**GRETAGARBO BATILLY**, 78, 336  
MONTENDER (NL), *NUTSY DE BATILLY*

**GRETAGARBO BOISMARGOT**, 98, 408  
QLASSIC BOIS MARGOT, *QUITCHUA DE BLONDEL*

**GRETCHEN DE BRAY**, 42, 475  
EUROCOMMERCE BERLIN (DE), *UBI QUITE DE BRAY*

**GRETEL DE LA COMETE**, 71, 430  
LEPRINCE DES BOIS, *ROXANE DE LA COMETE*

**GRETEL DE LANDEVES**, 89, 438  
OGRION DES CHAMPS, *SAVANE DE LANDE- VES*

**GRETHY DU BLANC**, 126, 315  
TYPE TOP DU MONTEIL, *NAHEMA DU ROZEL*

**GRETTA DE SEEBACH**, 135, 492  
VALMY DE LA LANDE, *VALERIANE DE SEE- BACH*

**GREVILLY DE CHIVALLET**, 112, 300  
ROCK'N ROLL SEMILLY, *MELISSA MAU- GARDI*

**GREY BLUE D'ARGONNE**, 132, 293  
URANO DE CARTIGNY, *MAMY BLUE D'AR- GONNE*

**GREY D'ARGOUGES**, 13, 248  
BELLA BALOUBET (DE), *JUNGFRAU PIERREVILLE*

**GREY DE LAURE**, 123, 160  
TODT UN PRINCE, *AZZURA DE LAURE*

**GREY DU BREUIL**, 71, 497  
LIMBO (NL), *VENISE DU BREUIL*

**GREY DU THEILLET**, 132, 230  
UPSILON, *ISIS DU THEILLET*

**GREY DU VANDA**, 97, 337  
PRESIDENT (NL), *NYPHHEA DES MONTS*

**GREY GARDENS**, 143, 366  
WINDOWS VH COSTERSVELD (BE), *PEARBY*

**GREY GOOSE NEYETTE**, 21, 190  
CARDERO (DE), *DEXTRA DU MELCENEY*

**GREY HOY**, 13, 480  
BEL REINHART Z (BE), *UMINA HOY*

**GREY MOON DE BRENIL**, 132, 402  
UPSILON, *QUICK MOON DE BRENIL*

**GREY MOON TWINKLE**, 41, 275  
EROTICBLUS MONTOIS, *LEAD DE RIVER- LAND*

**GREY SKY D'IVRAIE**, 143, 330  
WINDOWS VH COSTERSVELD (BE), *NOCE D'IVRAIE*

**GREY STAR DU VENDEL**, 22, 377  
CATAPULT DU VENDEL (DE), *PLUS BELLE DE CAUDARD*

**GREY'S B DE LA LANDE**, 86, 237  
NORWAY DE LA LANDE, *JANNA DE LA LANDE*

**GREY'S HARMONY**, 125, 211  
TRESOR DE VIRTON (BE), *HARMONY DU FOURNOI*

**GREYCE D'OSMONT**, 57, 157  
JADIS DE TOSCANE, *AROSA (ES)*

**GREYMOUTH**, 97, 340  
PRESIDENT (NL), *OCTAVIA DE BEAUFOR*

**GREYS DE LA LORETTE**, 119, 314  
SUNSHINE DU PHARE, *NACREE DE SAIRE*

**GRHYSTEL DE BUSSET**, 120, 190  
SUPER KRACK (BE), *DIAMOND CHANCE*

**GRIAPA DE LA CENSE**, 93, 476  
PADOCK DU PLESSIS, *UGUETTE DES VAUX*

**GRIBALDI DE RIVERLAND**, 70, 470  
L'ARC DE TRIOMPHE (DE), *TOSCANE DE RIVERLAND*

**GRIBOUILLE D'AMOUR**, 141, 420  
VOYAGEUR OF LULU, *RHETORIQUE D'AMOUR*

**GRIBOUILLE D'ARCY**, 132, 382  
UPSILON, *PRINCESSE D'ARCY*

**GRIBOUILLE DE BREKKA**, 13, 170  
BELLA BALOUBET (DE), *BORADINA DE BREKKA*

**GRIBOUILLE DE JOHN**, 19, 447  
CANTURO (DE), *SOLEIYADE*

**GRIBOUILLE DE THURES**, 61, 253  
KAFKA BRUNEMONT, *KALSIAM*

**GRIBOUILLE DE TOULVEN**, 93, 308  
PADOCK DU PLESSIS, *MISS MAGDELEINE*

**GRIBOUILLE DU LYS**, 40, 201  
EPSOM GESMERAY, *FLORA DES MON- CEAUX*

**GRIBOUILLE DU VAL**, 99, 172  
QUANTUM (DE), *CACAHUETE DU VAL*

**GRIBOUILLE MUSIERES**, 33, 392  
DIAMANT DE SEMILLY, *QUALYPSO DES MUSIERES*

**GRICHA DU CLOSBAUDRAN**, 89, 181  
OGRION DES CHAMPS, *CHILKA DU CLOS- BAUDRAN*

**GRICHKA MARGEOTIERE**, 23, 491  
CHECKDAM DU GIVRE, *URGA MARGEO- TIERE*

**GRICHKA TAME**, 19, 393  
CANTURO (DE), *QUASTILLE TAME*

**GRIEZMAN DES VALLEES**, 77, 414  
MIGHTY MAGIC (DE), *RAYBALDI DES MONTS*

**GRIEZMAN DU MONT**, 3, 355  
ACANTUS GK (DE), *ORLEQUINE DU MONT*

**GRIEZMANN D'ARGENCES**, 122, 394  
TIENANMEN D'ARGENCES, *QUE COUCOU D'ARGENCES*

**GRIEZMANN DE ARRATIA**, 80, 271  
MYLORD CARTHAGO, *LAKME DE MESILLE*

**GRIEZMANN DE VIRTON**, 123, 430  
TOBAGO CHEVRIER, *ROXANE DE VIRTON*

**GRIEZMANN MANCIAIS**, 64, 325  
KAPITOL D'ARGONNE, *NICODEME MAN- CIAISE*

**GRIFF NALLIERE**, 66, 400  
KORRIGAN D'OLEN, *QUERIDIA D'AMAURY*

**GRIFFIN'S VAN D'HEYBOGHT (BE)**, 42  
EUROCOMMERCE BERLIN (DE)

**GRIFFON D'OR**, 33, 307  
DIAMANT DE SEMILLY, *MISCHNA*

**GRIFFON D'OR MENEZLUZ**, 135, 396  
VAGABOND DE LA POMME (BE), *QUEENY DU PONANT*

**GRIFFON OCHENE**, 143, 303  
WINDOWS VH COSTERSVELD (BE), *METEO- RITE DU CHENE*

**GRIFINE DES BRUYERES**, 101, 416  
QUEBRACHO SEMILLY, *REGENCE DES BRUYERES*

**GRIFONDOR DU ROUET**, 21, 475  
CARINJO (DE), *UCOMTESSE DU ROUET*

**GRIGNOLINO D'ARTHENAY**, 10, 334  
ASTI SPUMANTE (DE), *NOUR D'ARTHENAY*

**GRIGRI**, 71, 187  
LEPRINCE DES BOIS, *DAISY (NL)*

**GRILH DOUR AR TRIENN**, 49, 230  
GOLD DE BECOURT, *ISEULT DE KERGAHER*

**GRILLON LOUVO**, 115, 352  
SCHERIF D'ELLE, *OPUS LOUVO*

**GRILLON DU MARRONIER**, 46, 382  
FOR PLEASURE (DE), *PRINCESSE DE MOENS*

**GRILLON DU VENT**, 89, 201  
OGRION DES CHAMPS, *FLORILEGE DU VENT*

**GRILLOTTE DES ROCHES**, 112, 209  
ROBIN DU VINEBUS, *GRILLOTTE II*

- GRILLOTTE TRAM**, 15, 381  
BOLERO DE BRECEY, *PRETTY PHIR*
- GRIM D'ANGE**, 122, 282  
TIBETIN DES FORETS, *L'OR DES ETANGY*
- GRIM DE LAPLEURRE**, 99, 205  
QUANTUM (DE), *GERNELLE*
- GRIM DES FONTENOTTES**, 80, 419  
MYLORD CARTHAGO, *REVE D'ARGONNE*
- GRIM DU CHATELIER**, 75, 167  
MALITO DE REVE (BE), *BETTY DU CHATELIER*
- GRIM DU FIGUIER**, 14, 458  
BOLAT STE HERMELLE, *TANAGRA DU FIGUIER*
- GRIM DU VIVIER**, 58, 228  
JAH'S DIAMANT (BE), *IRENE DU VIVIER*
- GRIM LANDE**, 50, 159  
GRIM ST CLAIR, *ATTA DES BRIMBELLES*
- GRIM PEACE D'AGHA**, 70, 421  
L'ARC DE TRIOMPHE (DE), *RIMA DE BOIS-SAILLES*
- GRIMACE DES BICHES**, 78, 183  
MONTENDER (NL), *COLOMBIE DES BICHES*
- GRIMALDI DE TILENN**, 64, 334  
KANNAN (NL), *NOUE LE VENT*
- GRIMALDI DE VIRTON**, 123, 205  
TOBAGO CHEVRIER, *GEMINI DE VIRTON (BE)*
- GRIMALDI DES LAURIERS**, 44, 394  
FIDELIO DU THOT, *QUATCHINA D'ALBAIN*
- GRIMALDI FROMENTRO**, 33, 227  
DIAMANT DE SEMILLY, *IOLTAIRA QUEEN*
- GRIMBERGEN DU CAP**, 133, 416  
URQUIDO DU HAMEL, *REGAL DE LA PIERRIERE*
- GRIMM**, 95, 266  
PLOT BLUE (NL), *KORRIGANE LANLEYA*
- GRIMM BORNISSEIS**, 25, 348  
CON AIR (DE), *ONYX BORNISSEIS*
- GRIMM DAURLIE**, 35, 301  
DOLLAR DELA PIERRE, *MELODIE DES QUARTS*
- GRIMM DE BIENVENU**, 132, 461  
URANO DE CARTIGNY, *TEQUILA DU MARAIS*
- GRIMM DE CHEMY**, 123, 338  
TIP TOP DE LA RONELLE, *OASIS ROYALE*
- GRIMM DE LA BUTTE**, 132, 430  
URANO DE CARTIGNY, *ROXANE DE LA BUTTE*
- GRIMM DE NOYERS**, 100, 162  
QUARTZ DE LA BAR, *BAGATELLE DE STE HERMELLE (BE)*
- GRIMM DE VIKENTO**, 49, 228  
GOLDFEVER (DE), *IRINA DE BUICOURT*
- GRIMM DES RONCHONS**, 97, 406  
PRESIDENT (NL), *QUINTERA (DE)*
- GRIMM DES SALINES**, 132, 316  
URANO DE CARTIGNY, *NALOUCOSILLY*
- GRIMM DES ULMAIS**, 49, 213  
GOLDFEVER (DE), *HEDY BELLE HOTESSE*
- GRIMM DES VENIERES**, 107, 223  
QUINOTO BOIS MARGOT, *IKEA DE LAFONT*
- GRIMM DU GORD**, 138, 353  
VIGO D'ARSOUILLES (BE), *ORE ET NOIRE D'AUTIZE*
- GRIMM DU SAULCY**, 119, 326  
SUNDAY DE RIVERLAND, *NIGELLE DU SAULCY*
- GRIMM GREY DE BEVAS**, 75, 482  
MALOUBET DE PLEVILLE, *UNE SOURIS DU SALOZ*
- GRIMM LA JONCHERE**, 82, 305  
NERVOSO, *MILKA AU HEUP*
- GRIMM LA SUHARDIERE**, 30, 231  
DANDY DU PLAPE, *ISMINA LA SUHARDIERE*
- GRIMM ONE**, 99, 278  
QUANTUM (DE), *LIBERTY GRIMM*
- GRIMM PONTFOL**, 130, 448  
UNTOUCHABLE (NL), *SONITA D'LA ROUS-SERIE*
- GRIMM RIVIERE**, 124, 470  
TORNESCH (NL), *TOSCANE PLATIERE*
- GRIMOIRE DES NUAGES**, 64, 291  
KANNAN (NL), *MAGICIENNE DE GREE*
- GRIMSKY SEMILLY**, 143, 501  
WINDOWS VH COSTERSVELD (BE), *VIEW OF SEMILLY*
- GRIMWALD CHATELIER**, 64, 490  
KANNAN (NL), *UTIQUE CHATELIER*
- GRIN D'AMOUR**, 125, 483  
TRESOR MAIL, *UNEROSE DE CHASSIGNOL*
- GRIN D'FOLY**, 101, 381  
QUARTZ ROUGE, *PRIMEE DE SISSE*
- GRINCHEUX DE LA ROQUE**, 138, 440  
VIGO D'ARSOUILLES (BE), *SEDUCTION DE LA ROQUE*
- GRIND'FOLIE DE CONQUE**, 135, 223  
VAGABOND DE LA POMME (BE), *ILOSTRA DARK*
- GRINDELWALD DUTHOT**, 82, 434  
NERVOSO, *S LODIE (NL)*
- GRINGO CROISSETTE**, 124, 398  
TORNESCH (NL), *QUELLEDAME D'EN HAUT*
- GRINGO D'AIROLLE**, 76, 208  
MARLOU DES ETISSES, *GOZERE*
- GRINGO D'ARROUAISE**, 134, 399  
UTRILLO VD HEFFINCK (BE), *QUERANNE DE ST GIL*
- GRINGO D'EOLE**, 75, 503  
MALITO DE REVE (BE), *VIRTUOSE D'EOLE*
- GRINGO D'LA FAGOTIERE**, 59, 370  
JEFF PLATIERE, *PETITE FAGOTIERE*
- GRINGO DE BRESME**, 27, 366  
CONTENDRO (DE), *PEARL DE BRUNEL*
- GRINGO DE GRANDRY**, 9  
ARPEGE PIERREVILLE
- GRINGO DE KERANGRE**, 119, 258  
SULIMAN DE FETAN, *KAY DES BRUMES*
- GRINGO DE LA CROIX**, 131, 294  
UP TO YOU, *MANUELA DES MONCEAUX*
- GRINGO DE SAINT HENRI**, 138, 349  
VIGO D'ARSOUILLES (BE), *OPALE DU LER-CHENBERG*
- GRINGO DES CHAMPS**, 52, 440  
HERITAGE FORTUNUS (DE), *SELECT DES CHAMPS*
- GRINGO DES FORETS**, 130, 205  
UN DIAMANT DES FORETS, *GERONA MB (BE)*
- GRINGO DU DESIR**, 7, 201  
ANDIAMO SEMILLY, *FLORIS DE BAULCHE*
- GRINGO DU PONANT**, 92, 174  
ORLANDO (BE), *CALYPSO DU PONANT*
- GRINGO DU THEILLET**, 131, 194  
UP TO YOU, *EDRIS DU THEILLET*
- GRINGO LA SAUDRAIE**, 82, 222  
NERVOSO, *IENENGA AZ*
- GRINGO MARNIERE**, 97, 275  
PRESIDENT (NL), *LEGENDE DE NACRY*
- GRINGOSTAR**, 18, 276  
CALYPSO D'HERBIERS, *LEMON STAR*
- GRINTA BLANCHE**, 99, 406  
QUANTUM (DE), *QUINTA DE PUYMALIER*
- GRINTA DU CANAL**, 39, 216  
ELDORADO DE HUS (NL), *HIFI DES AULIERES*
- GRINTA RUMEL**, 135, 506  
VAGABOND DE LA POMME (BE), *VOLL-MOND RUMEL*
- GRINTA SPECIAL**, 80, 447  
MYLORD CARTHAGO, *SOMETHING SPECIAL 005 (DE)*
- GRION LANDAIS**, 89, 319  
OGRION DES CHAMPS, *NARCOTIQUE LANDAISE*
- GRION LE TI'WAN**, 89, 296  
OGRION DES CHAMPS, *MARZUR DU BOQUE-TEAU*
- GRIOT DU LIBAIRE**, 20, 221  
CAPTAIN PAUL (DE), *IDOLE DU LIBAIRE*
- GRIOTTE D'ANCHAT**, 18, 489  
CAMPO FLAMINGO Z (BE), *URSULE DU PLESSIS*
- GRIOTTE D'ELLE**, 115  
SCHERIF D'ELLE
- GRIOTTE D'OVALIE**, 128, 368  
ULHAN DU TEMPLE, *PEPS D'OVALIE*
- GRIOTTE DE BONJAC**, 60, 160  
JOYAU DE RAMPAN, *BABIOLLE DE BONJAC*
- GRIOTTE DE COUVRON**, 134, 497  
UTRILLO VD HEFFINCK (BE), *VENUS DE COUVRON*
- GRIOTTE DE GALIKE**, 17, 442  
CALIDOS (DE), *SHIRLEY DU TERTRE*
- GRIOTTE DE L'EPINETTE**, 73, 350  
LUCCIANNO, *OPALINE DE L'EPINETTE*
- GRIOTTE DE LA CENSE**, 108, 245  
QUITE CAPITOL (DE), *JOUKY DE LA CENSE*
- GRIOTTE DE LA HAYE**, 70, 489  
L'ARC DE TRIOMPHE (DE), *URSULINEDELA-HAYE*
- GRIOTTE DE LA SERRE**, 128, 489  
ULMAR MAIL, *URRA DE LA SERRE*
- GRIOTTE DE LERINS**, 125, 416  
TRESOR (BE), *REGLISSE DE TERNOIRE*
- GRIOTTE DE MANCY**, 109, 494  
RADIEUX (BE), *VALTESSE DU TEMPLE*
- GRIOTTE DE NANTUEL**, 73, 406  
LUIDAM (NL), *QUINTA DE NANTUEL*
- GRIOTTE DE PAIL**, 80, 215  
MYLORD CARTHAGO, *HERMINE DU BOSC*
- GRIOTTE DES VIGNES**, 109, 505  
RADIEUX (BE), *VOLGA DE LA BOSSE*
- GRIOTTE DIMAVI**, 135, 375  
VALMY DE LA LANDE, *PISTACHE DIMAVI*
- GRIOTTE DU BIDOU**, 132, 161  
URANO DE CARTIGNY, *BACCARA DES COTIS*
- GRIOTTE DU BOIS CREUX**, 12, 308  
BASSANO DE NANTUEL, *MISS PALUELLE*
- GRIOTTE DU CLOS**, 20, 393  
CAPTAIN PAUL (DE), *QUAPRICE DE BUCY*
- GRIOTTE DU REPLIT**, 43, 339  
FETICHE DU PAS, *OCEANE DU VALENTIN*
- GRIOTTE KOKKA**, 78, 182  
MONTENDER (NL), *CHIPS KOKKA*
- GRIOTTE L'AMAURIAL**, 64, 482  
KANNAN (NL), *UNE ETOILE DE MONTSEC*
- GRIOTTE LA MANDIGOTTE**, 91, 202  
OPIUM DE TALMA, *FUGUE DE TALMA*
- GRIOTTE LABARAQUETTE**, 7, 495  
APACHE D'ADRIERS, *VAVANTA V TH (NL)*

**GRIOTTE MONDAINE**, 135, 190VAGABOND DE LA POMME (BE), *DESIREE MONDAINE***GRIOTTE PITOU**, 44, 197FLIPPER D'ELLE, *FANTAISIE CHENAL***GRIOTTE TAME**, 10, 257ASCOT DES IFS, *KASSAVE***GRIPOIL DU MOTTY**, 66, 446KORTO MALTESE, *SKARLETT CHATELIER***GRIPOIL D'OZE**, 33, 277DIAMANT DE SEMILLY, *LIBERIA DE MARS***GRIS NOIR ENE HN**, 118, 192SOLIMAN (DE), *DOLCE VITA DE HUS (DE)***GRISABELLA DE GRANDRY**, 75, 438MALITO DE REVE (BE), *SCALA DE GRANDRY***GRISABELLE**, 132, 407UPSILON, *QUISTRIA***GRISANTE DE LA NAGEZ**, 98, 184QUAMKASE DES FORETS, *CONIVENCE DE LA NAGEZ***GRISBI COMPOSTELLE**, 22, 170CATAPULT DU VENTEL (DE), *BOSSANOVA COMPOSTELLE***GRISBI D'ANCHAT**, 97, 164PRESIDENT (NL), *BARACAT D'ANCHAT***GRISBI DE LA RONELLE**, 143, 478WINDOWS VH COSTERSVELD (BE), *ULLA UP DE LA RONELLE***GRISBI DE LA SAPAIE**, 87, 347OBERON DE SAPAIE, *ONDINE DE LA SAPAIE***GRISBI GESMERAY**, 54, 361IDALGO DES BOIS, *PALOMA GESMERAY***GRISBY DE POILLEY**, 132, 446URANO DE CARTIGNY, *SKANANE DE THEOD***GRISBY MENJOLET**, 124, 495TORNESCH (NL), *VARAINE MENJOLET***GRISELDA DE KERGLENN**, 143, 193WINDOWS VH COSTERSVELD (BE), *DORNA DE KERGLENN***GRISELDA DE TRESSALIE**, 144, 408ZZ TOP (NL), *QUMRAM DU LESME***GRISETE DU CHATEAU**, 31, 155DESIR DU CHATEAU, *ANNE DU CHATEAU***GRISSETTE DES CABANES**, 48, 473GIOVANI DE LA POMME (BE), *TULIPE DES CABANES***GRISHKA D'IVRAIE**, 3, 200ACTION BREAKER (BE), *FLEOLE DU VALON***GRISMALE D'YON**, 80, 223MYLORD CARTHAGO, *ILLEDEGARDE***GRISOU DE VESQUERIE**, 52, 413HERITAGE FORTUNUS (DE), *RAPIDE DES ETISSES***GRISOU DES CABANES**, 102, 237QUERLYBET HERO (BE), *JANS DES FONTAINES***GRISSKELL DE KERGANE**, 99, 429QUAPRICE BOIMARGOT QUINCY (DE), *ROSIERE DE KERGANE***GRISSOURY**, 143, 252WINDOWS VH COSTERSVELD (BE), *KALINE DU GAS***GRISY II GRISY**, 124, 488TOPINAMBOUR (NL), *URGENTINA DE GRISY***GRITTEIN DE KERGANE**, 54, 191IDEAL DE LA LOGE, *DILWENN DE KERGANE***GRIVALDI DU CASSE**, 140, 470VIVALDI DU SEIGNEUR (BE), *TOSCANE DU CASSE***GRIVE DE LA LANDE**, 135, 488VALMY DE LA LANDE, *URIELE DE LA LANDE***GRIVE DES CLOSETS**, 30, 495DANDY DU PLAPE, *VANOISE DES CLOSETS***GRIVE DU MURIER**, 79, 312MR FLY DE LANDETTTE, *MUSE DU MURIER***GRIVNA DE CHEZ NOUS**, 143, 347WINDOWS VH COSTERSVELD (BE), *ONDINE DE GROZIEUX***GRIVOIS DU CELLIER LA**, 143, 403WINDOWS VH COSTERSVELD (BE), *QUITUDE DU CELLIER***GRIZBI DU JAMBOT**, 93, 361PADOCK DU PLESSIS, *PALMYRE DU JAMBOT***GRIZEHYS DES EDENES**, 43, 298FERGAR MAIL, *MATEA DU SOUTRAIT***GRIZEMAN DU JORET**, 135, 416VALMY DE LA LANDE, *REFLEE DU JORET***GRIZILH**, 110, 309REBOZO LA SILLA (MX), *MISS TERRE***GRIZLY**, 10, 415ASTI SPUMANTE (DE), *REA D'IDEALE***GRIZMAN DES PRES**, 94, 357PANAMA TAME, *OSIRIS DES PRES***GRIZMAN NOUVOLIEU**, 110, 288REBOZO LA SILLA (MX), *LYSE DU LERCHENBERG***GRIZMANN DE KERVINDAL**, 60, 238JIVARO DU ROUET, *JASMINE DU PONTOT***GRIZZLI DE MOYON**, 34, 475DIAMS DU GRASSET, *UDINE DE MOYON***GRIZZLY**, 24, 414CHER EPOUX, *RAZZLE DAZZLE***GRIZZLY DE RIBAUD**, 109, 370QUOOL DU BOIS MARGOT, *PERVENCHE DE RIBAUD***GROLULU BERENCE**, 19, 287CANTURO (DE), *LURIELE DE LA MARE***GROOM DE BRUYERE**, 79, 435MR FLY DE LANDETTTE, *SAINTE MISSION***GROOM II**, 105

QUIDAM DE REVEL

**GROOMET DE L'ERMITAGE**, 100, 401QUARTZ DU CHANU, *QUETY DE L'ERMITAGE***GROOMIE DE L'ERMITAGE**, 70, 356LAUTERBACH (DE), *OSIRE DE L'ERMITAGE***GROOPIE DE VINCY**, 27, 456CONTENDRO (DE), *TAELIS NORMANDE***GROOVE BOY DU ROSEAU**, 61, 299KALASKA DE SEMILLY, *MEDILINE DE MALAVAL***GROOVE COCO LIBELLULE**, 64, 388KANNAN (NL), *QOMEDIE LIBELLULE***GROOVE COSMIC**, 138, 455VIGO D'ARSOUILLES (BE), *SYMPHONIE DE MONTSEC***GROOVE D'AIROLLE**, 52, 157HERMES D'AUTHIEUX, *AROBASE D'AIROLLE***GROOVE DE CLAIREL**, 140, 459VIVALDI DU SEIGNEUR (BE), *TARA D'ERMISSE***GROOVE DE FOLIE**, 18, 329CANABIS Z (DE), *NIRVANA DU VERY***GROOVE DE LA PRISE**, 123, 488TOP GUN SEMILLY, *URIELLE DU HERON***GROOVE DE MOYON**, 34, 275DIAMS DU GRASSET, *LAZIZA DE MOYON***GROOVE DE SAMROCH**, 58, 261JARNAC, *KHIVA DE BELLEVUE***GROOVE DE TUS**, 71, 292LIFESTYLE (DE), *MAIDINE DE TUS***GROOVE DERIC**, 11, 453BALKO D'ELLE, *SUZANE DERIC***GROOVE DES BROUCKS**, 30, 193DARCO (BE), *DOUBLE MAGIC WONDERLAND (BE)***GROOVE DES SEIGNES**, 110, 436RED HOT SEMILLY, *SAMBARATI DE LEAN***GROOVE DU CEDRE**, 75, 177MALITO DE REVE (BE), *CASABLANCA DU CEDRE***GROOVE DU GUIGNOLY**, 108, 312QUITE CAPITOL (DE), *MYLADIE DU MANOIR***GROOVE DU LYS**, 79, 415MR BLUE (NL), *REDOWA FONTANEL***GROOVE IT BLISS**, 132, 455UPSILON, *TACHKENT BLISS***GROOVE PYROUETTE**, 64, 448KANNAN (NL), *SOPRANE DE ROSA***GROOVE SAUVAGINE**, 101, 237QUATRO DE RIVERLAND, *JAQUETTE***GROOVY BABY**, 141, 351VOYAGEUR OF LULU, *OPHELIE DE TERLONG***GROOVY DES BRIMBELLES**, 143, 255WINDOWS VH COSTERSVELD (BE), *KAO-LYMPE PLARDIERE***GROOVY SEMILLY**, 33, 304DIAMANT DE SEMILLY, *MIC MAC DU DIEU DEMON (BE)***GROSELLE DES CABANES**, 135, 458VAGABOND DE LA POMME (BE), *TANS DES FONTAINES***GROSELLE DES ROCHES**, 112, 307ROBIN DU VINEBUS, *MIRKA DES ROCHES***GROSELLE RIVERLAND**, 101, 239QUATRO DE RIVERLAND, *JAVARETE DE VERSAILLE***GROSELLE TAME**, 143, 459WINDOWS VH COSTERSVELD (BE), *TAQUINE TAME***GROUCHKO DE SEBITZ**, 107, 459QUINTERO (DE), *TARGA MASSUERE***GROUGAL D'OURAGAN**, 110, 220READY BOY DES FORETS, *IDEA DU RY***GROUNDCONTROL AIGUILY**, 64, 258KANNAN (NL), *KELLINE FONROY***GROUPIE D'HARREVILLE**, 29, 230DANDY DU MARAIS II, *ISEULT BELLE MANIERE***GROUPIE DE BLONDEL**, 131, 295UP TO YOU, *MAPIERRE DE BLONDEL***GROUPIE SEMILLY**, 7, 312ANDIAMO SEMILLY, *MUSE D'HELBY***GROUPPY DES VIGNES**, 109, 225RADIEUX (BE), *INCHALA DE GRANDRY***GRRR RB**, 8, 410ARLEM ANDALOU, *RADIANA***GRUFFALO BRASSERIE**, 33, 176DIAMANT DE SEMILLY, *CARLA (DE)***GRUMPY**, 135, 264VAGABOND DE LA POMME (BE), *KLONDELLE***GRUMPY DE LA ROQUE**, 39, 461ELVIS TER PUTTE (BE), *TENNESSEE DE LA ROQUE***GRUMPY DES OUCHS**, 97, 333PRESIDENT (NL), *NOSTALGIE GESMERAY***GRUNGE DE CLAIREL**, 108, 186QUITE CAPITOL (DE), *CORVETTE DE BELETRE*



- GRUSADOR DE BUIRE**, 28, 407  
CRUSADOR (DE), *QUINZE MAI DE BEL AIR*
- GRUSSGOTT DELA MAZURE**, 9, 274  
ARTISTE DE L'ABBAYE, *LAURETTE DU SAUSSEY*
- GRUYERES DU THOT**, 138, 287  
VIGO CECE, *LURONNE DU THOT*
- GRYESMAN DE KERGLENN**, 65, 193  
KIGALI (NL), *DORNA DE KERGLENN*
- GRYFENFER DU PYROUX**, 51, 322  
HERALD (DE), *NEIGE D'EOLE*
- GRYFFONDOR CLEUDRAIN**, 70, 363  
L'ARC DE TRIOMPHE (DE), *PAOLA DU MESNIL*
- GRYFFONDOR DE BUTHON**, 135, 187  
VAGABOND DE LA POMME (BE), *DAMOISELLE DU MESNIL*
- GRYFFONDOR POUZEEN**, 14, 278  
BOLAT STE HERMELLE, *LIBERTINE DE L'ALEU*
- GRYNGO DE BEAUVAL**, 123, 368  
TOBAGO CHEVRIER, *PEPYTE DE BEAUVAL*
- GRYPHON DE L'ARRET**, 136, 438  
VEGAS DU THOT, *SAUBELLE DU PIN*
- GSTAR D'HARREVILLE**, 29, 254  
DANDY DU MARAIS II, *KANDI BATHELE-MONT*
- GSTAR DES TROIS CROIX**, 143, 318  
WINDOWS VH COSTERSVELD (BE), *NAOMI D'ARVALI*
- GT SUBILEAU**, 129, 434  
ULYPSO DE TUS, *SABRA DE RAVEL*
- GTOUT DE MONCEL**, 125, 271  
TRESOR MAIL, *LADY DE MONCEL*
- GTRIOMPHEE DE LAGARDE**, 70, 284  
L'ARC DE TRIOMPHE (DE), *LOUNA DE MADELEINE*
- GUACO DU JAOLAS**, 97, 385  
PRIAM D'ISIGNY, *PUNTA DES ETISSES*
- GADELOUPE BOLCHET**, 84, 447  
NIGHTHAWK, *SOMETHINGNEW BOLCHET*
- GUADIANA DES LINES**, 27, 186  
CONTENDRO (DE), *CORSICA SEMILLY*
- GUAJIRA DELACORMIERE**, 23, 296  
CHEF ROUGE (DE), *MAROUCHKA*
- GUALYS D'EOLE**, 97, 286  
PRESIDENT (NL), *LUCY DU GRAIS*
- GUAM GUIBRETIERE**, 126, 198  
TSUNAMI DE HUS, *FARINA VH GEHUCHT (BE)*
- GUANA DU LIROT**, 10, 440  
ASCOT DES IFS, *SENORA DU VIVIER*
- GUANA KEY SEMILLY**, 143, 456  
WINDOWS VH COSTERSVELD (BE), *TAHITI SEMILLY*
- GUANACO**, 46, 452  
FOR PLEASURE (DE), *SUPERSONIC*
- GUANAJA DE TALMA**, 132, 151  
URANO DE CARTIGNY, *ALLEGRIA DE TOSCANE*
- GUANTARADJA D'ORWHITE**, 7, 378  
ANDIAMO SEMILLY, *POLKA DU FAGET*
- GUAPA D'ADRIERS**, 27, 503  
CONTROE (DE), *VIRAGO D'ADRIERS*
- GUAPA D'ALASKA**, 53, 273  
HURLEVENT DE BREKA, *LASKA DU CHATEAU*
- GUAPA D'OZEE**, 132, 440  
URANO DE CARTIGNY, *SENORA DU VIVIER*
- GUAPA DE KERGOET**, 78, 209  
MONTENDER (NL), *HABARENA*
- GUAPA DE L'HORIZON**, 44, 287  
FLAMENCO DESEMILLY, *LUTECIA*
- GUAPA DE LA GRANGE**, 37, 403  
DRAKKAR DES HUTINS, *QUIET AS MUMM*
- GUAPA DE POMACAR**, 64, 233  
KANNAN (NL), *IZEL MARAL'HOR UN*
- GUAPA DE SABA**, 23, 305  
CHEF ROUGE (DE), *MILADY DE TERLONG*
- GUAPA DE SOULAC**, 30, 480  
DARLON VAN DIJKERSHOF (BE), *UNANIME DE SOULAC*
- GUAPA DES AILES**, 135, 371  
VAGABOND DE LA POMME (BE), *PETUNIA-JAC*
- GUAPA DES COURS**, 33, 173  
DIAMANT DE SEMILLY, *CADANCE DE PREUILLY Z (BE)*
- GUAPA DU DOMADOR**, 119, 169  
STENTHOR MORINDA, *BLUE MUSIC*
- GUAPA DU LOUP**, 10, 394  
ASTI SPUMANTE (DE), *QUAVALA DE VIE*
- GUAPA DU SHAMROCK**, 27, 489  
CONTENDRO (DE), *URYA AR PARK*
- GUAPA DUBOISDELANOUE**, 136, 258  
VEGAS DU CHAILLOU, *KAWA DU MOULIN*
- GUAPA FLO**, 21, 474  
CARDERO (DE), *TZIGANE DE LIZIO*
- GUAPA FORZA**, 98, 346  
QUALITY TIME (DE), *OMBRA MAIL*
- GUAPA NACONDA**, 107, 154  
QUINOTO BOIS MARGOT, *ANACONDA (DE)*
- GUAPITA ROMANEIRA**, 95, 232  
PEPPERMILL (NL), *IVOIRE DU ROC*
- GAUPO CUBANO D'AMOROS**, 65, 476  
KEOPS DU VINNEBUS, *UFANA CUBANA D'AMOROS*
- GAUPO D'INES**, 64, 297  
KANNAN (NL), *MASSILIA D'INES*
- GAUPO DAUDAIE**, 100, 218  
QUAPRICE FOR EVER, *HUNE DAUDAIE*
- GAUPO DE FOLI**, 11, 396  
BALKO D'ELLE, *QUEIZAC DE FONTANES*
- GAUPO DE L'EURON**, 110, 298  
REBOZO LA SILLA (MX), *MAYA DE CHARMOIS*
- GAUPO DES ANGES**, 139, 155  
VIRUS DES CABANES, *APHRODITE VD STEENOVEN (BE)*
- GAUPO DU RAVEL**, 110, 334  
REBOZO LA SILLA (MX), *NOURAH*
- GUAPPA DES CHENAUX**, 91, 427  
OPIUM DE TALMA, *ROMY DES FONTENOTTES*
- GUARACHA**, 137, 272  
VERSACE V DE RUITERSHOOVE (BE), *LAMBADA DE BRIAL*
- GUARACHA GRAND BUCLAT**, 17, 435  
CALIDOS (DE), *SALSA DU DEMON*
- GUARANA**, 27, 495  
CONTENDRO (DE), *VANKARA DU LOZON*
- GUARANA BO REGARD**, 7, 484  
APACHE D'ADRIERS, *UNIK BO REGARD (DE)*
- GUARANA COSMIC**, 110, 478  
REBOZO LA SILLA (MX), *ULLINGTON DES ROYS*
- GUARANA D'AUGE**, 114, 418  
SAFARI D'AUGE, *RENATA D'AUGE*
- GUARANA D'ECOTIER**, 64, 478  
KANNAN (NL), *ULMAIRE DE FELINES*
- GUARANA DE CHATAY**, 59, 371  
JAUNE ET ROUGE, *PHEBE GRANDBOIS*
- GUARANA DE COEUR**, 19, 322  
CANTURO (DE), *NEFLE D'ARGOUGES*
- GUARANA DE FEY**, 50, 235  
HALOUBET DE GORZE, *JAFIHR AL SHATANE*
- GUARANA DE LA BRIDE**, 19, 281  
CANTURO (DE), *LITCHI DE LA BRIDE*
- GUARANA DE LA CENSE**, 23, 474  
CHACCO ROUGE (DE), *TYRTEE DE LA CENSE*
- GUARANA DE LA PLAINE**, 107, 293  
QUINOTO BOIS MARGOT, *MAMINA DE L'HOSTE*
- GUARANA DE MARS**, 27, 494  
CONTENDRO (DE), *VANILLE DU REVERDY*
- GUARANA DE SOULT**, 25, 365  
CON AIR (DE), *PAVANE DE LABARDE*
- GUARANA DES AURS**, 3, 292  
ACANTUS GK (DE), *MAINA DU PRIEURE*
- GUARANA DES BALEINES**, 8, 499  
APOLLON DES BALEINES, *VERVEINE DE MONTSEC*
- GUARANA DES SONGES**, 65, 276  
KIGALI (NL), *LESLEY (DE)*
- GUARANA DREAM**, 135, 315  
VAGABOND DE LA POMME (BE), *NAHEMA DES HAROTS*
- GUARANA DU LIROT**, 10, 181  
ASCOT DES IFS, *CHEILANE DE BLONDEL*
- GUARANA DU MESERAY**, 89, 350  
OGRION DES CHAMPS, *OPALINE VALLIS*
- GUARANA MIROGISE**, 17, 313  
CALIDOS (DE), *MYRTILLE DE BATILLY*
- GUARANI DES FORETS**, 131, 274  
UP TO YOU, *LAVANDE DES FORETS*
- GUARANI DU BANCO**, 102, 403  
QUERLYBET HERO (BE), *QUILLIANN DU BANCO*
- GUARANI DU ROUET**, 64, 434  
KANNAN (NL), *SAGA DU ROUET*
- GUARANI GARETTE**, 129, 428  
ULTIMO VAN TER MOUDE (BE), *ROSE ROUGE GARETTE (GB)*
- GUARANI SEMILLY**, 46, 171  
FOR PLEASURE (DE), *BRASILIA DE L'ABBAYE*
- GUARANIE DELA FORTUNE**, 64, 317  
KAPITOL D'ARGONNE, *NANA DE SEMILLY*
- GUARDA BOY SDK**, 76, 438  
MARLOU DES ETISSES, *SAVANE DU KHEMM*
- GUARDIAN DE SAINT VAL**, 36, 372  
DON JUAN DE HUS (NL), *PHLORENCIA*
- GUARDIAN SEMILLY**, 64, 403  
KANNAN (NL), *QUILLIMANE SEMILLY*
- GUARIOCA D'EL**, 27, 176  
CONTENDRO (DE), *CARACAS D'EL*
- GUARNICA DE PRANZAC**, 80, 453  
MYLORD CARTHAGO, *SUZI DE PRANZAC*
- GUASZU DESPAGNE**, 77, 223  
MIGHTY MAGIC (DE), *IGUASU*
- GUATAPE DE KOGIS**, 33, 484  
DIAMANT DE SEMILLY, *UNIFLORE DU ROUET*
- GUATAVITA DE KOGIS**, 8, 402  
ARKO (DE), *QUI VA NE DE L'ABBAYE*
- GUATEMALA DECHAMPLONG**, 89, 331  
OGRION DES CHAMPS, *NOISETTE DES VAVRES*
- GUATEMALA DES TOONS**, 87, 258  
NUMERO UNO (NL), *KELLY CHASSERAT*
- GUATEMALA LOISEL**, 71, 479  
LIFESTYLE (DE), *ULTIMATE FLY*
- GUAYANA**, 134, 491  
UTRILLO VD HEFFINCK (BE), *UYUNI*

**GUAYAQUIL**, 123, 209TOP GUN SEMILLY, *GYPSIE II***GUAYAQUIL DANFER**, 137, 486VERFAUT D'HELBY, *UPPY DU PLESSIS***GUAYAQUIL DU SEY**, 10, 158ASCOT DES IFS, *ATHENA DU SEY***GUAYAQUIL SEMILLY**, 51, 310HERALD (DE), *MONTANA DU PAS***GUCCI BLUE**, 13, 268BELLA BALOUBET (DE), *LA BAUDRIONNE***GUCCI BY FLEX ON**, 55, 322IDEM DE B'NEVILLE, *NEFERTITAME***GUCCI D'ELLYS**, 70, 249L'ARC DE TRIOMPHE (DE), *JUVARA DES BRUMES***GUCCI D'LNSY**, 133, 246UTAH VAN DE ROCK, *JOYSTICK LATOUR***GUCCI DALBI'S**, 70, 356LAUTERBACH (DE), *OSANA DU PRE***GUCCI DE BELLEFOND**, 19, 230CANTURO (DE), *ISIS DU VERDIER***GUCCI DE BRUYERE**, 75, 244MAESTRO DE LA LOGE, *JONCRINE DES PRES***GUCCI DE BUSSY**, 138, 452VIGO D'ARSOUILLES (BE), *SUINCY DE BUSSY***GUCCI DE CAMBERIA**, 17, 458CALIDOS (DE), *TANAGRA SENSEI***GUCCI DE COURCEL**, 86, 351NORMAN PRE NOIR, *OPALLE DE BONFORT***GUCCI DE JARSAY**, 98, 241QUAMIKASE DES FORETS, *JESABELLE D'ELLE***GUCCI DE KERLIEZEC**, 47, 357GABYSCION, *OSIRIS D'HODICQ***GUCCI DE L'ISLE**, 70, 359L'ARC DE TRIOMPHE (DE), *OTTES DE L'ISLE***GUCCI DE LA COTE**, 84, 246NIDOR PLATIERE, *JOY DE LA COTE***GUCCI DE LA VALLEE**, 76, 485MALOUBET DE PLEVILLE, *UNITED EPINE HUBERT***GUCCI DE LAIRAUD**, 135, 439VAGABOND DE LA POMME (BE), *SCOTTIANDE D'EN HAUT***GUCCI DE LAUME**, 70, 499LAUTERBACH (DE), *VESPA DE LAUME***GUCCI DE LEDQUENT**, 99, 507QUANTUM (DE), *WICENTA H (NL)***GUCCI DE LERZY**, 107, 358QUINOTO BOIS MARGOT, *OSYRIS DE LERZY***GUCCI DE LOANN**, 141, 290VOLTAIRE (DE), *MADIE DU THEILLET***GUCCI DE MATHALYS**, 80, 186MYLORD CARTHAGO, *CROCUS Z (BE)***GUCCI DE MERE**, 22, 191CATAPULT DU VENTEL (DE), *DJINNA DES CARAIS***GUCCI DE PESSOMIE**, 13, 440BELUGA DE FOLIE, *SEDUCTION D'ECAULT***GUCCI DE RIVERLAND**, 138, 439VIGO D'ARSOUILLES (BE), *SECRETE DES CHAYOTTES***GUCCI DE SOULAC**, 30, 426DARLON VAN DIJKERSHOF (BE), *ROMANCE DE SOULAC***GUCCI DE VEYLE**, 134, 342UTRILLO VD HEFFINCK (BE), *OHANA DE PETRA***GUCCI DES AS**, 56, 277IMPERIAL D'HERBIERS, *LIBELLULE***GUCCI DES CHAMPS**, 48, 499GIOVANI DE LA POMME (BE), *VI AIL PI DES CHAMPS***GUCCI DES CHARMES**, 119, 463SUNDAY DE RIVERLAND, *THALIE DE MARS***GUCCI DES EMBRUNS**, 75, 325MALITO DE REVE (BE), *NI BLANC NI NOIRE***GUCCI DES ETISSES**, 135, 235VAGABOND DE LA POMME (BE), *JAINA DES ETISSES***GUCCI DES MEULIERES**, 117, 169SINGULAR LS LA SILLA (MX), *BLOOM DES MEULIERES***GUCCI DES SABLONS**, 60, 470JENNY DE LA CENSE, *TOSCANE DE MAI***GUCCI DES TROISA**, 39, 393ELAN DE LA COUR, *QUARCELONNE***GUCCI DU DOMAINE**, 33, 420DIAMANT DE SEMILLY, *RHEA ROUGE***GUCCI DU FIEF**, 79, 369MR FLY DE LANDETTE, *PERLE DU FIEF***GUCCI DU GOLFE**, 64, 391KANNAN (NL), *QUALITY DU GOLFE***GUCCI DU HAMEL**, 70, 414LAUTERBACH (DE), *RARDENTE DU HAMEL***GUCCI DU JARDIN**, 53, 328HUPPYDAM DES HORTS, *NINARELE DU JARDIN***GUCCI DU LANDRAN**, 49, 375GRAFENSTOLZ (DE), *PIN'UP DE RIVERLAND***GUCCI DU LEVANT**, 64, 330KAPITOL D'ARGONNE, *NOBLESSE DU LEVANT***GUCCI DU MURGER**, 21, 497CARTOON Z (BE), *VENEZIA DU MURGER***GUCCI DU NEVEZ**, 135, 184VAGABOND DE LA POMME (BE), *COOKAI DE KREISKER***GUCCI DU PARADIS**, 33, 185DIAMANT DE SEMILLY, *CORNETTINA DU PARADIS***GUCCI DU PRE**, 132, 504URANO DE CARTIGNY, *VIVE MARCOS DU PRE***GUCCI DU TER**, 64, 490KANNAN (NL), *UTIAVESSE DU TER***GUCCI JIL**, 137, 368VERSACE V DE RUITERSHOEVE (BE), *PERLE D'AMBRE***GUCCI JUPILOU**, 70, 270L'ARC DE TRIOMPHE (DE), *LADY GILDAS***GUCCI MASSUERE**, 71, 196LIFESTYLE (DE), *ESTRELLA DEL DIA***GUCCI MC**, 78, 380MONTENDER (NL), *PRETORIA (NL)***GUCCI SAINT MARTIN**, 141, 419VOYAGEUR OF LULU, *REVOLTE DE PLEVILLE***GUCCIA DU TER**, 27, 343CONTENDRO (DE), *OLENA DML (NL)***GUCCIE DE BETHUNE**, 25, 486CON AIR (DE), *UPPERCUT DE BETHUNE***GUCCIE DE VERTAIN**, 13, 423BELUGA DE FOLIE, *RIVE D'HONVAULT***GUCCIE DES MOTTES**, 18, 304CALYPSO D'HERBIERS, *MIDNIGHT OF LAFONT***GUCCIGIRL ADDICT**, 135, 459VAGABOND DE LA POMME (BE), *TARA VAN'T HAKENBOSCH (NL)***GUCCIO D ELBE**, 28, 227CRUSADOR (DE), *INTRIGUE DE GROOM***GUCCIO LES CHATEAUX**, 138, 462VIGO D'ARSOUILLES (BE), *TESSA DE LA BEKA***GUCCISKY DU MOULIN**, 143, 394WINDOWS VH COSTERSVELD (BE), *QUEEN CHIN DU MOULIN***GUCCY BOY**, 115, 232SANDREO (NL), *IVOIRE DES GRANGES***GUCCY D'OZ**, 64, 389KANNAN (NL), *QUADRILLE DE BEAUVOIR***GUCCY DE CASTELNAU**, 143, 503WINDOWS VH COSTERSVELD (BE), *VIRGULE DE CASTELNAU***GUCHI MONTDESIR**, 22, 451CATAPULT DU VENTEL (DE), *SUCHI ONE***GUDIE DU LOTI**, 29, 180DAMIRO B (NL), *CHARISMA DU LOTI***GUEB D'OUILLY**, 19, 442CANTURO (DE), *SHOU D'OUILLY***GUED GUEDYA**, 41, 210ESPRIT DE CONQUETE, *HALISCA DU ROMPIS***GUDELON BATILLY**, 98, 152QLASSIC BOIS MARGOT, *ALTEA ROSA BATILLY***GUEISHA D'ARCHANGE**, 38, 152EFLE DE B'NEVILLE, *ALTEA DELA RIFAUDIÈRE***GUELDADE D'AUBIGNY**, 22, 460CARUSO LS (MX), *TELDAME DE LA NUTRIA (MX)***GUEL VIA**, 113

ROYAL FEU

**GUEN DE SAINT URFOLD**, 135, 209VAILLANT DE GRISY, *GRISY HORSE (BE)***GUENETUKY ROYAL**, 93, 305OTHELLO DU PHARE, *MILADY ROYAL***GUENOLA DU TILLEUL**, 123, 147TOBAGO CHEVRIER, *A LITTLE STAR***GUENOLA ELSPC**, 107, 365QUINOTO BOIS MARGOT, *PATCHOULI DE LANCELOT***GUENOVEVA BOIS CHENU**, 7, 197ANDIAMO SEMILLY, *FAIBLE (BE)***GUEPAR DES RONDETS**, 132, 448UPSILON, *SORAYA DES RONDETS***GUEPARD D'AIGUILLY**, 138, 188VIGO D'ARSOUILLES (BE), *DAPHNE (NL)***GUEPARD D'YCIELA**, 26, 344CONSUL DL VIE Z (BE), *OLINDA DU VALJOLY***GUEPARD DE CHALUSSE**, 143, 384WINDOWS VH COSTERSVELD (BE), *PRUNE DE CHALUSSE***GUEPARD DE FRANCE**, 9, 425ARTISTE DE L'ABBAYE, *ROLLS DE FRANCE***GUEPARD DE RASCAS**, 54, 186IDALGO DES BOIS, *CUNORA (NL)***GUEPARD DE RIVERLAND**, 70, 348L'ARC DE TRIOMPHE (DE), *OPAL DE RIVERLAND***GUEPARD DE ST PRIVAT**, 108, 496QUINTUS LS LA SILLA (MX), *VENDEENNE TROIS***GUEPARD DE TERLONG**, 64, 309KANNAN (NL), *MISS VILLERS***GUEPARD DES NADELS**, 18, 360CALYPSO D'HERBIERS, *PALAWAN WYL***GUEPARD DU PRIEL**, 89, 291OKAVANGO SEMILLY, *MAGIE DU VALON***GUEPARD LATULIERIE**, 50, 409GUEPARD DE BREKKA, *QUOCAINE LA TULIERIE*

- GUEPARD MENILJEAN**, 75, 393  
MALITO DE REVE (BE), *QUASTOMELLE*
- GUEPARD MINOTIERE**, 70, 492  
LAUTERBACH (DE), *VAL D'OISE MINOTIERE*
- GUEPE DE BEAUVOIR**, 5, 258  
ALDO DU PLESSIS, *KELLY DE LA COLINE-RIE*
- GUERANDE DE VERCHISY**, 19, 270  
CANTURO (DE), *LADY DE BATILLY*
- GUERIDA MAJELO ROCHE**, 27, 399  
CONTENDRO (DE), *QUERIDA DE LA ROCHE*
- GUERILLA DE HUS**, 12, 494  
BALOUBET DU ROUET, *VANDA DE HUS Z*
- GUERILLA DE TALMA**, 27, 164  
CONTENDRO (DE), *BARILLA DE TOSCANE*
- GUERILLA DES FORETS**, 130, 355  
UN DIAMANT DES FORETS, *ORPHEE DES FORETS*
- GUERILLA DU BERRI**, 87, 496  
NUMBER ONE D'ISO, *VENDETTA GERBAUX*
- GUERRILLERO D'AMOROS**, 124, 270  
TORNESCH (NL), *LADY DE HARS*
- GUERLAIN ADDICT**, 64, 205  
KANNAN (NL), *GEODE D'ADRIERS*
- GUERLAIN DE BEL AIR**, 143, 163  
WINDOWS VH COSTERSVELD (BE), *BALENCIAGA DE BEL AIR*
- GUERLAIN DE HUS**, 64, 161  
KANNAN (NL), *BABOUCHKA DE HUS*
- GUERLAIN DE KREISKER**, 64, 405  
KANNAN (NL), *QUINDY DE KREISKER*
- GUERLAIN DU LANDRAN**, 49, 197  
GRAFENSTOLZ (DE), *FANCHON II*
- GUERLAIN DU PLICHET**, 107, 329  
QUINOTO BOIS MARGOT, *NO FIERE*
- GUERLAIN LYADE**, 46, 425  
FOR PLEASURE (DE), *ROLENTE*
- GUERLAIN PLASSAY**, 117, 498  
SISLEY DE LA TOUR VIDAL (BE), *VERONE PLASSAY*
- GUERLAND DU TERROIR**, 56, 480  
IOLISCO DE QUINHON, *ULYSSIA DU TERROIR*
- GUERLIN D'AMBIAS**, 126, 329  
TRIOMPHE DE MUZE (BE), *NIXE DE MONTELS*
- GUERLIN DE ROYAS**, 64, 259  
KANNAN (NL), *KENIA DE LA LONDE*
- GUERLIN DES CELTILLES**, 43, 228  
FETICHE DU PAS, *IRIS DES RACLES*
- GUERLIN DU LAVILLON**, 53, 291  
HUPPYDAM DES HORTS, *MAGHERA DU LAVILLON*
- GUERNICA BELMANIERE**, 10, 476  
ASCOT DES IFS, *UGOLINE BELMANIERE*
- GUERNICA DE L'ELNON**, 22, 259  
CATAPULT DU VENTEL (DE), *KENYA DU FOREST*
- GUERNICA DE LA ROCHE**, 76, 341  
MASTER VAN DE HELLE (BE), *ODESSA DU MESNIL*
- GUERNICA DES CHAMPS**, 23, 389  
CHECKDAM DU GIVRE, *QUADIDIA DES CHAMPS*
- GUERNICA DES FORETS**, 13, 447  
BELLA BALOUBET (DE), *SONATE DES FORETS*
- GUERNICA DU BOULY**, 89, 233  
OGRION DES CHAMPS, *IZARRA DU BOULY*
- GUERNICA DU NEVEZ**, 19, 490  
CANTURO (DE), *UTOPIE DE KERGLENN*
- GUERNICA GRUERIE**, 4, 298  
ADZARO DE L'ABBAYE, *MATISS GRUERIE*
- GUERNICA LA GARETTE**, 78, 484  
MONTENDER (NL), *UNEVEN SUNHEUP*
- GUERNICA SEBEN**, 110, 205  
REGENT DE MONTSEC, *GIBOULEE DE FALTAN*
- GUERNICARGENTINA**, 64, 481  
KANNAN (NL), *UNARGENTINA*
- GUERRIER DANCE ECG**, 128, 192  
ULHAN DU TEMPLE, *DONA DANCE*
- GUERRIER DU BREUIL**, 11, 295  
BALOU DU ROUET (DE), *MARGARITE DU HEUP*
- GUERRIER VALLIERES**, 108, 217  
QUINTUS LS LA SILLA (MX), *HOLA HARMONIE*
- GUERRIERE D'ESPRIT**, 80, 227  
MYLORD CARTHAGO, *IOU DU THEILLET*
- GUERRIERE DE VITOU**, 38, 343  
EFLE DE B'NEVILLE, *OLGA DE QUETTEHOU*
- GUERRILLERO**, 64, 396  
KANNAN (NL), *QUELDAME DE CANTRAIE*
- GUERYMAX NOUVOLIEU**, 135, 454  
VAGABOND DE LA POMME (BE), *SWINNY DU PARC*
- GUESS D'AJON**, 9, 155  
ARTISTE DE L'ABBAYE, *ANKARA D'AJON*
- GUESS D'ASSCHAUT**, 110, 494  
READY BOY DES FORETS, *VAN R (NL)*
- GUESS D'AVRIL**, 115, 188  
SECRET SEMILLY, *DAYTONA AJL*
- GUESS D'ORS**, 107, 275  
QUINOTO BOIS MARGOT, *LEGENDE DE VIRGINIA*
- GUESS D'ORVILLE**, 75, 158  
MALITO DE REVE (BE), *ASTUCE D'ORVILLE*
- GUESS DE BREUIL**, 120, 424  
SYR DE ROMBIES, *ROANNE DE BREUIL*
- GUESS DE CANTRAIE**, 64, 307  
KANNAN (NL), *MISS DES PEUX*
- GUESS DE COURCEL**, 138, 250  
VIGO D'ARSOUILLES (BE), *KACHMIR D'AXE*
- GUESS DE HUS**, 138, 497  
VIGO D'ARSOUILLES (BE), *VENISE DE HUS Z*
- GUESS DE LA BOTTE**, 19, 316  
CANTURO (DE), *NALA DE LA BOTTE*
- GUESS DE LA HARDT**, 139, 294  
VINCY DU GUE, *MANOUK DE LA HARDT*
- GUESS DE LA VALERIE**, 115, 484  
SECRET SEMILLY, *UNIDESSE*
- GUESS DE MERE**, 133, 251  
UTAH VAN DE ROCK, *KALA FONTAINE*
- GUESS DE OUISTREHAM**, 135, 480  
VAGABOND DE LA POMME (BE), *UMEA DE LA CHENAIE*
- GUESS DE RIVERLAND**, 135, 443  
VAGABOND DE LA POMME (BE), *SI BELLE DES BOIS*
- GUESS DE SORTO**, 10, 287  
ASCOT DES IFS, *LUNE DU GENESTEL*
- GUESS DES ETISSES**, 76, 492  
MARLOU DES ETISSES, *VAHINE DES ETISSES*
- GUESS DES ROCS**, 14, 175  
BOLAT STE HERMELLE, *CAPELLE DU COTEAU*
- GUESS DU CHALLOIS**, 97, 505  
PRESIDENT (NL), *VOLFIE DU CHALLOIS*
- GUESS DU FAYEL**, 112, 396  
ROCK'N ROLL SEMILLY, *QUEENLY D'ALOES*
- GUESS DU FIEF**, 79, 305  
MR FLY DE LANDETTTE, *MILADIE DU FIEF*
- GUESS DU ROUET**, 70, 482  
LAUTERBACH (DE), *UNE DU ROUET*
- GUESS DU TERTRE**, 135, 257  
VAGABOND DE LA POMME (BE), *KASSANDRE ERGER*
- GUESS EN VERBONNE**, 109, 229  
RADIEUX (BE), *IS OSSELLE*
- GUESS GALANTE**, 37, 213  
DORSAY, *HELENA DU GALANT*
- GUESS ILZE**, 10, 260  
BAKI DU POMIEZ, *KHALIE DES RONDETS*
- GUESS L'AMOUR**, 16, 155  
CAESAR VAN DE HELLE (DE), *APPLE D'AMOUR*
- GUESS LONGANE**, 102, 432  
QUERLYBET HERO (BE), *RUBIA DE PREULLY*
- GUESS MYSTERIEUSE**, 74, 283  
LULLY ROCIO, *LORETTE DE CLUIS*
- GUESS TWO ROYALE**, 24, 247  
CHER EPOUX, *JULIE ROYALE*
- GUESS WHAT DES BRUMES**, 91, 156  
ORIENT EXPRESS, *ARABELLA MAIL*
- GUESSEFONTVIEILLE**, 56, 218  
IOWA (NL), *HOTESSE DU MESLIER*
- GUESSE DE COURCEL**, 33, 265  
DIAMANT DE SEMILLY, *KOLEA DU CHATEAU*
- GUESSE DU MIMOSAS**, 55, 289  
ILVIEN DES MIELLES, *MA PETITE CHANSON*
- GUESSWHAT ADDICT**, 133, 373  
UTAH VAN ERPEKOM (BE), *PICOUK DU PONT*
- GUEST A LACOMBE**, 84, 359  
NINIO DE ROX, *OXFORD OF CLASS*
- GUEST D'ASTREE**, 10, 215  
BABOUTCHYN, *HERITIERE*
- GUEST DE L'ECHENAU**, 140  
VOLTAIRE (DE)
- GUEST DE PLEVILLE**, 64, 437  
KANNAN (NL), *SANDRO'S GIRL DE PLEVILLE (DE)*
- GUEST DE PREMOL**, 107, 169  
QUINOTO BOIS MARGOT, *BLUE NICE DE PREMOL*
- GUEST DU CORDEL**, 132, 499  
UPSILON, *VERSACE DE L'OISON*
- GUEST DU HAGNA**, 47, 370  
GALOPIN DU BIOLAY, *PERLIZENN AR PARK*
- GUEST HOY**, 13, 238  
BEL REINHART Z (BE), *JASMINE DES FONTENIS*
- GUEST MONTGOTHIER**, 123, 418  
TOBAGO CHEVRIER, *RENIE'S LADY (NL)*
- GUEST STAR DALBI'S**, 91, 499  
OPIUM DE TALMA, *VIALENA DE SETIF*
- GUEST STAR DE BILBEY**, 39, 334  
ELDORADO DE HUS (NL), *NOUMEA D'EPIC*
- GUEST STAR DE CIRCEE**, 104, 151  
QUICK STAR, *ALLELUIA DE CIRCEE*
- GUEST STAR DU VALYA**, 28, 483  
CORNET'S PRINZ (DE), *UNE STAR MORINDA*
- GUEST STAR LIMIT**, 27, 426  
CONTENDRO (DE), *ROMANCE D'HELBY*
- GUEST STAR NYIRANG**, 76, 220  
MASTER VAN DE HELLE (BE), *IASO DE SERIPHEE*
- GUESTSTAR**, 104, 310  
QUICK STAR, *MONNEY*
- GUET APENS DE MOENS**, 19, 306  
CANTURO (DE), *MINEROUGE DE MOENS*



**GUET APENS DE PALAVA**, 3, 373  
ACANTUS GK (DE), *PIN UP DE LA GOELLE*

**GUET APENS DES VASEIX**, 87, 287  
NOUMA D'AUZAY, *L'UNE ET L'AUTRE*

**GUETALI DE RULLET**, 137, 381  
VERSACE V DE RUITERSHOEVE (BE),  
*PRETTY DE BEL'AIR*

**GUETAPAN D'EPFIG**, 71, 386  
LIFESTYLE (DE), *QASIDA DE LA TUILERIE*

**GUETAPENS DE BONNEAU**, 124, 334  
TOSTAKY DE LA LOUE, *NOUMEA ES PIEUX*

**GUETAPENS DE TERNINGO**, 21, 328  
CARTOON Z (BE), *NIRKA*

**GUETLYNN DE KERGANÉ**, 33, 147  
DIAMANT DE SEMILLY, *ACADIE DE KERGANÉ*

**GUETSTAR DE MOENS**, 19, 325  
CANTURO (DE), *NEW STAR DE MOENS*

**GUETTA D'INES**, 64, 229  
KANNAN (NL), *ISA D'INES*

**GUETTA PAM**, 143, 362  
WINDOWS VH COSTERSVELD (BE), *PAM DE BACON*

**GUETTY GUETEM**, 19, 343  
CANTURO (DE), *OLENKA DU THELLE*

**GUEULDAMOUR DU DEZEN**, 132, 230  
UPSILON, *ISIS NONNIS*

**GUEULE D'AMOUR DU TER**, 143, 177  
WINDOWS VH COSTERSVELD (BE), *CARTHANA (DE)*

**GUEULE D'AMOUR NAT**, 133, 148  
UREYS DE DENAT, *ADDAMY*

**GUEULE D'AMOURS**, 27, 266  
CONTENDRO (DE), *KORYPHEE*

**GUEULE DE REVE**, 19, 221  
CANTURO (DE), *IDOLE DE VAUPTAIN*

**GUEVARA CALONNE**, 27, 305  
CONTENDRO (DE), *MILDAM DE MAZURE*

**GUEVARA D'ASTREE**, 10, 487  
BABOUTCHYN, *URBANE D'ASTREE*

**GUEVARA DE HUS**, 12, 355  
BALOUBET DU ROUET, *ORLIS I (DE)*

**GUEVARA DE LA LAUZE**, 43, 202  
FETICHE DU PAS, *GAELLE D'ADRIERS*

**GUEVARA DU CHATEAU**, 33, 239  
DIAMANT DE SEMILLY, *JAVOTTE DU CHATEAU*

**GUEVARA DU THEIL**, 89, 479  
OGRION DES CHAMPS, *ULTIME STAR DU THEIL*

**GUEVARRA DU K**, 11, 497  
BALKO D'ELLE, *VENUE DUCAS*

**GUEVARRAE D'ESTRAN**, 138, 374  
VIGO CECE, *PIN UP DES PIPETS*

**GUINNESS DE BANARGE**, 74, 324  
LUX Z (DE), *NESS DU LOCH*

**GUICKY DE BREMOY**, 123, 402  
TODT UN PRINCE, *QUICKY DES IBIS*

**GUIDALMA NOK**, 104, 149  
QUID DE TALMA, *AKRIBIE F (DE)*

**GUIDAM DE BREMOY**, 87, 304  
NUMBER ONE D'ISO, *MIDAM DU TORTE*

**GUIDING LIGHT**, 27, 298  
CONTENDRO (DE), *MAYA DE LA VALLEE*

**GUIDO**, 78, 262  
MONTENDER (NL), *KIM DE DAMPIERRE*

**GUIGALIS DES POMMIERS**, 66, 230  
KIGALI (NL), *ISATIS DE SOIE*

**GUIGNICOURT**, 135, 440  
VAGABOND DE LA POMME (BE), *SEME LA VEINE*

**GUIGNOL DE LA FERME**, 125, 279  
TRESOR (BE), *LINDA DE LA FERME*

**GUIGNOLE DU PAGE**, 25, 252  
CON AIR (DE), *KALINETTE DU PAGE*

**GUIGNOLET D'UTAH**, 13, 493  
BELLA BALOUBET (DE), *VALOU D'UTAH*

**GUILDER DU ROUET**, 135, 409  
VAGABOND DE LA POMME (BE), *QUOLOMBIA DU ROUET*

**GUILIANO MASSUERE**, 127, 388  
TZIGANO MASSUERE, *QOSA NOSTRA*

**GUILIGUILI NOUVOLIEU**, 80, 465  
MYLORD CARTHAGO, *THORA DU PARC*

**GUILOU NOUVOLIEU**, 143, 264  
WINDOWS VH COSTERSVELD (BE), *KOCCINELLE NOUVOLIEU*

**GUILTY BOY D'ORS**, 103, 169  
QUI VOILA DE L'ILLON, *BLUSH VAN DE CASTERSHOEVE (BE)*

**GUILTY PLEASURE**, 18, 280  
CALYPSO D'HERBIERS, *LISERONE D'AOUT*

**GUILTY SAINT CLAIR**, 50, 443  
GRIM ST CLAIR, *SIBELLE SAINT CLAIR*

**GUIMAS DES AURES**, 92, 315  
ORLANDO (BE), *NADINE DE VALETTE*

**GUIMAUVE AB**, 19, 362  
CANTURO (DE), *PANAY*

**GUIMQUELY CIME**, 112, 154  
ROCK'N ROLL SEMILLY, *ANADJEL*

**GUINCHO DE BORY**, 131, 195  
UNTOUCHABLE M (NL), *ELYSEE CHERIE*

**GUINES DE LA CHAILLOZ**, 10, 371  
ASTI SPUMANTE (DE), *PHEDRE DE LA CHAILLOZ*

**GUINNESS D'AMOUR**, 9, 296  
AROME MIRABELLE, *MARY D'AMOUR*

**GUINNESS D'LA TRIGALLE**, 10, 302  
ASCOT DES IFS, *MEMOIRE DE RAMPAN*

**GUINNESS D'ORVILLE**, 19, 300  
CANTURO (DE), *MEGANE DU SAUSSEY*

**GUINNESS DE CHIVALLET**, 119, 503  
SUNSHINE DU PHARE, *VIREVOLT DE CHIVALLET*

**GUINNESS DE L'ABBAYE**, 124, 160  
TORNESCH (NL), *AUDIE DE L'ABBAYE*

**GUINNESS DE LA CENSE**, 10, 353  
ASCOT DES IFS, *OREE DU BOCAGE*

**GUINNESS DE LA NOE**, 10, 412  
ASCOT DES IFS, *RALETTE CLOSBOHOMME*

**GUINNESS DE LAUME**, 26, 410  
CONSUL DL VIE Z (BE), *QUOQUINE DE LAUME*

**GUINNESS DE LOUVICAMP**, 101, 349  
QUATERBOLD DU PAYROL (DE), *OPALE DES POURPRAINS*

**GUINNESS DE LOYE**, 3, 282  
ACANTUS GK (DE), *LOLITA GREEN*

**GUINNESS DE LUXAIN**, 61, 427  
KALOUBET D'TOURELLE, *ROMY HOPE*

**GUINNESS DE PERHET**, 138, 505  
VIGO D'ARSOUILLES (BE), *VOLCANE DE LAFEUILLEE*

**GUINNESS DE PRISCA**, 20, 383  
CAPTAIN PAUL (DE), *PRISCILLA DE COURCY*

**GUINNESS DE RIVERLAND**, 70, 416  
L'ARC DE TRIOMPHE (DE), *REFERANCE VAL DE MAI*

**GUINNESS DE SANCY**, 78, 405  
MONTENDER (NL), *QUINOVA BATILLY*

**GUINNESS DE TUS**, 41, 227  
EROTICBLUS MONTOIS, *INITIALE DU FINDEZ*

**GUINNESS DE VESQUERIE**, 135, 477  
VAGABOND DE LA POMME (BE), *ULANE DE VESQUERIE*

**GUINNESS DELA ROCHETTE**, 58, 335  
JAGUAR MAIL, *NUIT DE MAI*

**GUINNESS DES BRANDIERE**, 124, 393  
TORNESCH (NL), *QUASSIA DELAUMARE*

**GUINNESS DES LUTHIERS**, 115, 322  
SARANTO (NL), *NELFA DU ROZEL*

**GUINNESS DU FIEF**, 65, 446  
KEOPS DU VINNEBUS, *SIZLA DU FIEF*

**GUINNESS DU GUE**, 70, 348  
L'ARC DE TRIOMPHE (DE), *ONYA DU GUE*

**GUINNESS DU LAVOIR**, 135, 383  
VAGABOND DE LA POMME (BE), *PROMESSE DU LAVOIR (DE)*

**GUINNESS DU LOIR**, 131, 446  
UP TO YOU, *SO BEAUTY DU LOIR*

**GUINNESS DU MAS**, 116, 286  
SILVER KING D'AZUR, *LUNE DE MAY*

**GUINNESS DU MEN CRENN**, 61, 292  
KAMA D'AMAURY, *MAIL DE ST DENIS*

**GUINNESS DU TERGUER**, 82, 348  
NERVOSO, *ONELY DE L'ELFE*

**GUINNESS EN VERBONNE**, 91, 338  
O'PIF D'IVRAIE, *OAXACA*

**GUINESE GRISABELLES**, 21, 429  
CARTOON Z (BE), *ROSEE DU VIVIERS*

**GUINGOETTE DU MESNIL**, 64, 273  
KANNAN (NL), *LASSIE DE TREGOLLE*

**GUINGUETTE DE BRENNE**, 76, 286  
MASTER VAN DE HELLE (BE), *LUMIERE DE BRENNE*

**GUINESE DE GORGON**, 107, 392  
QUINOTO BOIS MARGOT, *QUANNA DE LA VALLEE*

**GUINNESS D'EDEN**, 99, 393  
QUANTUM (DE), *QUASSIA D'EDEN*

**GUINNESS DE BALMORAL**, 108, 241  
QUITE EASY (DE), *JESSICA DE RETZ*

**GUINNESS DE BORNAT**, 135, 480  
VAGABOND DE LA POMME (BE), *UMATILLA DES MALAIS*

**GUINNESS DE LA PIETA**, 39, 188  
ELDORADO DE HUS (NL), *DARJEELING DU DESERT*

**GUINNESS DE LA SORGES**, 21, 297  
CARDERO (DE), *MASSAY*

**GUINNESS DE LA VIOLLE**, 19, 290  
CANTURO (DE), *MADAM ESS*

**GUINNESS DE MAIDIERES**, 48, 307  
GIOVANI DE LA POMME (BE), *MISS DE CONDE*

**GUINNESS DE RIMATOU**, 52, 411  
HOOLIGAN DE ROSYL, *RAFALE SAINPUTTS*

**GUINNESS DE SURY**, 64, 408  
KANNAN (NL), *QUIVIVE DE SURY*

**GUINNESS DE TALMA**, 46, 174  
FOR PLEASURE (DE), *CALL ME TALMA*

**GUINNESS DE VIEVE**, 28, 225  
CYRANO DU RUISSEAU Z (BE), *IN LOVE AGAIN*

**GUINNESS DES BLES**, 143, 481  
WINDOWS VH COSTERSVELD (BE), *UNE DIAME DU BOULY (BE)*

**GUINNESS DES CHAMPS**, 89, 173  
OGRION DES CHAMPS, *CADENCE DE NORMANDIE*

**GUINNESS DU BAILLI**, 28, 326  
CROESUS (DE), *NIKIDAM DU CLOS*

**GUINNESS DU FRETU**, 73, 283  
LUCKY LORD AR PARK, *LORELEI DE LYSELLE*

- GUINNESS DU LOIR**, 132, 486  
UPSILON, *UPSA DU LOIR*
- GUINNESS RUBY**, 3, 285  
ACANTUS GK (DE), *LUCIFER*
- GUINNESS'TEE**, 67, 455  
LABRADOR DE BREKKA, *SYMPHONIE DU JAMBOT*
- GUINOTO DE LUSSE**, 107, 350  
QUINOTO BOIS MARGOT, *OPALINE DE LUSSE*
- GUIRBY LES CHATEAUX**, 64, 345  
KANNAN (NL), *OLTENIE DE CHARREAU*
- GUISMO BOY**, 89, 416  
OLD CHAP TAME, *REGINA DE ROUHET*
- GUISMO DES BARBIERS**, 54, 488  
IDALGO DES BOIS, *URIKA (BE)*
- GUITOU DES DOUITS**, 10, 343  
ASCOT DES IFS, *OLGA DES MOITIERS*
- GUITRI**, 77, 220  
MONSIEUR D'HARMONIE, *IDEALE DE BRES-SAC*
- GUIZEH BRECOURT**, 64, 437  
KAPITOL D'ARGONNE, *SAQQARAH BRE-COURT*
- GUIZMO D'ARDEVILLE**, 143, 301  
WINDOWS VH COSTERSVELD (BE), *MELODIE DE THURIN*
- GUIZMO DOMAIN**, 12, 448  
BASSANO DE NANTUEL, *SORAYADOMAIN*
- GUIZMO DU RIOU**, 131, 435  
UP TO YOU, *SAINTE EXE TARROY*
- GUIZMO DU TREFLE**, 131, 505  
UP TO YOU, *VOLENGA*
- GUJA STE HERMELLE**, 138, 476  
VIGO D'ARSOUILLES (BE), *UJADE STE HERMELLE (BE)*
- GULF STREAM Q AND J**, 134, 342  
UTRILLO VD HEFFINCK (BE), *OFANTINE DES ALOUETTE*
- GULFAXI DES SIX MONTS**, 107, 405  
QUINOTO BOIS MARGOT, *QUINOA DU GUILLY*
- GULFSTREAM DU BARY**, 112, 424  
ROCK'N ROLL SEMILLY, *RIVIERE DU BARY*
- GULFSTREAM DU CERNOIS**, 89, 373  
OGRION DES CHAMPS, *PIETTA*
- GULIKA DE VAINS**, 87, 271  
NUMERO UNO (NL), *LAKME ROUGE*
- GULINE DU PRINTEMPS**, 48, 477  
GIOVANI DE LA POMME (BE), *ULINE DU PRINTEMPS*
- GULIVER DE BAERENRAIN**, 135, 376  
VAGABOND DE LA POMME (BE), *PLANETE DE LA BAIE*
- GULIVER DE CARNEVILLE**, 40, 502  
EPSOM GESMERAY, *VIOLETE DE CARNEVILLE*
- GULIVER DES RONDETS**, 121, 375  
TENAREZE, *PIPETTE DES RONDETS*
- GULLI BELMANIERE**, 7, 372  
ANDIAMO SEMILLY, *PHITOCYNE BELMANIERE*
- GULLI DES BICHES**, 97, 395  
PRESIDENT (NL), *QUEEN DU REVERDY*
- GULLI DU BEAULONG**, 128, 487  
ULHAN DU TEMPLE, *URBANE DU FAY*
- GULLIA**, 26, 309  
CONSUL DL VIE Z (BE), *MISS ULTRA*
- GULLIVER BLANC**, 70, 330  
L'ARC DE TRIOMPHE (DE), *NOCE BLANCHE*
- GULLIVER D'AUGE**, 98, 303  
CLASSIC BOIS MARGOT, *MESANGE DU ROZEL*
- GULLIVER D'EPONA**, 137, 306  
VERDI, *MINIE DE LA HUTTE*
- GULLIVER DE CHASNAY**, 64, 478  
KANNAN (NL), *ULLIE DE CHASNAY*
- GULLIVER DE GONTERY**, 125, 182  
TRESOR MAIL, *CIBELLE DE GONTERY*
- GULLIVER DE L'ISLE**, 70, 313  
L'ARC DE TRIOMPHE (DE), *MYRTILLE DES IFS*
- GULLIVER DE MARVIC**, 60, 331  
JOHNNY BOY II, *NOISETTE DES AJONCS*
- GULLIVER DES FLAGUES**, 81, 162  
NARTAGO, *BAGHERRA DES FLAGUES*
- GULLIVER DES LONES**, 132, 378  
UPSILON, *POESIE DES LONES*
- GULLIVER GHOST**, 139, 171  
VINCY DU GUE, *BRITT VANT ROOSAKKER (BE)*
- GULLIVER MERZE**, 90, 215  
OLIMBOS MERZE, *HEROINE MERZE*
- GULLY DE LAURE**, 5, 153  
ALDO DU PLESSIS, *ALYSSON DE LAURE*
- GULLY DU FIGUIER**, 132, 381  
UPSILON, *PRETTY DU FIGUIER*
- GULLY DU MURGER**, 21, 178  
CARTOON Z (BE), *CAUXINEL DU MURGER*
- GULLY HOY**, 71, 287  
LEJANO (DE), *LUTINE DU BANNEY*
- GULLY ROCK PAINBENIT**, 112, 505  
ROCK'N ROLL SEMILLY, *VOISSY DE BLONDEL*
- GULMAR DU FIGUIER**, 128, 373  
ULMAR MAIL, *PIALOTTA DU FIGUIER*
- GULYVER DES CAPROUX**, 130, 248  
UNIVERS D'OR, *JULY DES BRUYERES*
- GUMBA MOUSSARDIERE**, 122, 433  
TIENANMEN D'ARGENCES, *RUMBA DE LA ROQUE*
- GUMBET PACHAVERT**, 28, 487  
CORLAND (DE), *URBANE TAME*
- GUMP DES CHAMPS**, 64, 258  
KAPITOL D'ARGONNE, *KATTELEYA VAUCOULMIN*
- GUMPY DE LA FIERE**, 61, 166  
JUMPY DES FONTAINES, *BENOLA DES FONTAINES*
- GUMPY ROYAL**, 91, 465  
OPIUM DE COQUERIE, *TIBISKITE*
- GUMSS DU CHATELLIER**, 138, 477  
VIGO D'ARSOUILLES (BE), *ULANE DU CHATELLIER*
- GUN**, 94, 419  
PARCO (BE), *REVES DE SABLE*
- GUN DES TEMPLIERS**, 105  
QUIDAM DE REVEL
- GUN DU MIROIR**, 124, 390  
TOSTAKY DE LA LOUE, *QUALIOPEE DES GEAIS*
- GUN DU PTI STCYRAN**, 67, 324  
LABRADOR DE BREKKA, *NEVRIXE DE MARS*
- GUN HILL**, 143, 406  
WINDOWS VH COSTERSVELD (BE), *QUINTA JPC (DE)*
- GUN LOUVO**, 116, 402  
SHOGOUN II, *QUICK LOUVO*
- GUN N ROSES DU LOZON**, 27, 462  
CONTENDRO (DE), *TERRE NEUVA DU LOZON*
- GUN'S HORNET DE FAVI**, 143, 297  
WINDOWS VH COSTERSVELD (BE), *MASCOTTE D'ANCHIN*
- GUNDABAD PETITHAUTIER**, 49, 421  
GOLDFEVER (DE), *RICHMOND D'HORSET*
- GUNGA DES FORETS**, 97, 161  
PRESIDENT (NL), *BABIOLE DES FORETS*
- GUNHILD DE NEEL**, 133, 352  
URLEVENT DU BARY, *ORCADE DE NEEL*
- GUNNER DE L'HONEL**, 22, 370  
CASTRONOM Z (BE), *PETILLANTE DE LHERIBUS (BE)*
- GUNPOWDER DU LEOU**, 40, 193  
ENTEBBE DE HUS (DE), *EA DE PETRA*
- GUNPOWDER EG**, 101, 189  
QUATRO DE RIVERLAND, *DEEP GOLD (US)*
- GUNS N'ROSES BOUGAUX**, 126, 283  
TRIOMPHE DE MUZE (BE), *L'ORE*
- GUNS'N ROSES DUVAU**, 4, 370  
ADZARO DE L'ABBAYE, *PERLE DU VAU*
- GUPITER DU BIDOU**, 130, 431  
UN DIAMANT DES FORETS, *ROXANNE DU BIDOU*
- GURKHA MARGEOTIERE**, 19, 501  
CANTURO (DE), *VIITAMINE MARGEOTIERE*
- GURLY ST CHRISTOPHE**, 64, 361  
KANNAN (NL), *PALOMA DE CHAMANT*
- GURVAN LESVANIEL**, 33, 210  
DIAMANT DE SEMILLY, *HALIZE*
- GUS DE BAYSSAN**, 34, 243  
DIAMANT DE SEMILLY, *JOIIDHIVI DE LA RIVE*
- GUS DE BEAUSEJOUR**, 120, 181  
SUPER KRACK (BE), *CHEETA VAN HET HOFKENSCHOF (BE)*
- GUS DE TUS**, 41, 198  
EROTICBLUS MONTOIS, *FATINE DU GENOIS*
- GUS DES GREZ**, 64, 156  
KANNAN (NL), *ARGENTE DES GREZ*
- GUS DI SHABONDY**, 82, 288  
NEGUS DE TALMA, *LYSSA*
- GUS DU DEFFEND**, 90, 216  
OLIMBOS MERZE, *HIFE DU DEFFEND*
- GUS OF CLEM**, 132, 425  
URANO DE CARTIGNY, *RODOGUNE*
- GUS STAR D'ESCLAIN**, 142, 175  
WHAT A QUICKSTAR R (NL), *CANTATE D'ARGENCES*
- GUSS D'G LA TEMPLERIE**, 57, 340  
JADIS DE TOSCANE, *ODEA DE ROC O' CERF (BE)*
- GUSS DE KERGANE**, 14, 191  
BERDENN DE KERGANE, *DJELFA DE KERGANE*
- GUSS DES AIRIALS**, 83, 377  
NEWTON DE KREISKER, *POESIE DES AIRIALS*
- GUSS DU BESSET**, 40, 370  
EPSOM GESMERAY, *PETRA DE LA FARNIERE*
- GUSS DU KREUZEL**, 123, 253  
TOP GUN SEMILLY, *KALZONE D'OZ*
- GUSSY DE LA COLERIE**, 112, 311  
ROCK'N ROLL SEMILLY, *MUCIA DE ROX*
- GUSTAV D'OCCITANIE**, 116, 262  
SHOUPPYDAM DES HORTS, *KIPASS CHAMPBLANC*
- GUSTAV HV**, 143, 420  
WINDOWS VH COSTERSVELD (BE), *RHAPSODIE DE MONTSEC*
- GUSTAV MF**, 124, 363  
TORNESCH (NL), *PARCOTE*
- GUSTAVE DE BEDON**, 83, 315  
NEWTON DE KREISKER, *NAIADE DE BEDON*

- GUSTAVE DU THOT**, 76, 251  
MALOUBET DE PLEVILLE, *KALICYA DU THOT*
- GUSTAVO DE NAJU**, 34, 223  
DIAMANT DE SEMILLY, *ILIADE DES BRUMES*
- GUSTAVO MASSUERE**, 127, 249  
UCELLO MASSUERE, *JUSTICIA III*
- GUSTIN DU VERET**, 128, 204  
ULPIEN D'ELLE, *GELINOTTE DU VERET*
- GUSTO DE CANTRAIE**, 121, 220  
THAIS DE PEGASE, *IBERIADE D'HUBLAIS*
- GUSTO DE MORGALI**, 135, 427  
VAGABOND DE LA POMME (BE), *ROSALIE DE MORGALI*
- GUSTO DES MURAILLES**, 51, 398  
HELIOS DE LA COUR II, *QUELLY D'AIGON-NAY*
- GUSTO DU GIVRE**, 98, 299  
QUALITY TOUCH (DE), *MEDITERRANEE MAIL*
- GUSTO DU TREFLE**, 123, 357  
TOBAGO CHEVRIER, *OSTAR D'YSIEUX*
- GUSTY DE BEAURAIN**, 23, 227  
CHEF ROUGE (DE), *INGRID DE CLUIS*
- GUTCHI DE MOYON**, 112, 272  
ROCK'N ROLL SEMILLY, *LANCOME DE MOYON*
- GUTE DE COURTENAIN**, 34, 185  
DIAMANT DE SEMILLY, *CORNETTE DE COURTENAIN (DE)*
- GUTIE DE LA HENNERIE**, 64, 163  
KANNAN (NL), *BALANDA JH Z (BE)*
- GUTRILLO DE CHEVILLAT**, 134, 150  
UTRILLO VD HEFFINCK (BE), *ALICE VAN DE KAAI (BE)*
- GUXCI**, 127, 235  
ULGAR MAIL, *JALA DE SIVRY*
- GUY OF'KA**, 104, 436  
QUICKLY DE KREISKER, *SAMUSH'KA*
- GUYANA DE LA VALIERE**, 64, 296  
KANNAN (NL), *MARQUISE DU PRIEURE*
- GUYANE DE TALMA**, 138, 416  
VIGO D'ARSOUILLES (BE), *REGGAE DE TALMA*
- GUYANE DES LOGES**, 139, 315  
VILANO DES LOGES, *NAIADE DE LA BEL-LONE*
- GUYBZ DES DOUITS**, 132, 399  
URANO DE CARTIGNY, *QUERELLE D'ANGES*
- GUYNESS DES ETISSES**, 76, 451  
MARLOU DES ETISSES, *STELLA DE LA VIC-TOIRE*
- GUYTOUT DES EMBRUNS**, 67, 357  
LAGON DE L'ABBAYE, *OSTIMME DE BEROL-LES*
- GUZMAN DU TER**, 18, 253  
CANTURANO (DE), *KAMELLE PIERREVILLE*
- GUZY DU FAUBOURG**, 5, 492  
AIRBORNE MONTECILLO (US), *UZY DU FAU-BOURG*
- GUZZI DE GALESTE**, 81, 341  
NABBUCCO, *ODETTE DE GALESTE*
- GVIGO DE BRAY**, 138, 163  
VIGO D'ARSOUILLES (BE), *BALOUBEE DE BRAY*
- GWACH DE LA PETILIERIE**, 107, 280  
QUINTUS D'09 (BE), *LIPSTICK DU QUENNE*
- GWADA DE CARNEVILLE**, 132, 234  
URANO DE CARTIGNY, *JADE DE CARNE-VILLE*
- GWADA DES SOURCES**, 10, 342  
ASTI SPUMANTE (DE), *O'HARAS DES SOURCES*
- GWADA DU KREUZEL**, 112, 288  
ROCK'N ROLL SEMILLY, *LYVIE LERCHEN-BERG*
- GWADA MOUR**, 135, 207  
VAGABOND DE LA POMME (BE), *GLARICHE*
- GWAPA CHAYOTTES**, 97, 455  
PRESIDENT (NL), *TAC TIC DES CHAYOTTES*
- GWAPA DE MEDAVY**, 114, 246  
SAFARI D'AUGE, *JOYEUSE DU LOGIS*
- GWAPA DU PLANTYS**, 98, 502  
QUALITY TOUCH (DE), *VINDY DU REVERDY*
- GWASKAN JO DE LOKDI**, 60, 310  
JO DE LABARDE, *MONT DOLOISE D'OGIER*
- GWATO D'ORS**, 20, 282  
CAP KENNEDY (DE), *LOLITA ROC*
- GWEN DU TERME**, 140, 427  
VOLNAY DU BOISDEVILLE, *ROMY DU TERME*
- GWENDA MOUCHE**, 92, 492  
OSIRIS D'ORION, *VALESKA MOUCHE*
- GWENDAL DU COULON**, 101, 502  
QUATERBOLD DU PAYROL (DE), *VILLANELLE DU COULON*
- GWENDAL DU MAZES**, 135, 358  
VAGABOND DE LA POMME (BE), *OSTRALE DU MAZE*
- GWENED AR TRIENN**, 49, 213  
GOLD DE BECOURT, *HEKLA DU LORET*
- GWENHADU D'YROISE**, 135, 444  
VAILLANT DE GRISY, *SINDY (DE)*
- GWENN BRIZH AR TRIENN**, 49, 178  
GOLD DE BECOURT, *CAVALEBLEUE AR TRIENN*
- GWENN DES FAUVELIERES**, 19, 266  
CANTURO (DE), *KOURREGE DES SOURCES*
- GWENN HA DU UP**, 18, 348  
CANTURANO (DE), *ONELIE DE LOJOU*
- GWENN PEPEY**, 61, 425  
KAFKA BRUNEMONT, *ROLLS ONE*
- GWENNDU DE KERGANE**, 20, 190  
CAPOUTCHI DE KERGANE, *DESTEBANN DE KERGANE*
- GWENNY DU CHAMPY**, 109, 260  
QUOOL DU BOIS MARGOT, *KETUPA DE CHE-VIGNY*
- GWENRAN**, 64, 245  
KANNAN (NL), *JORCA DES VALLEES*
- GWENROC DE SAVKER**, 131, 372  
UP TO YOU, *PHRYGANE BARBOTIERE*
- GWENTATCHOU**, 39, 295  
ELDORADO DE HUS (NL), *MAPOULE D'IR-LEAU*
- GWENVA GYDA'I GILYDD**, 124, 467  
TOPINAMBOUR (NL), *TO GETHER*
- GWENZEN DE KERGANE**, 99, 187  
QUAPRICE BOIMARGOT QUINCY (DE), *CYL-TZIA DE KERGANE*
- GWINIZ D'AVEL**, 89, 401  
OGRION DES CHAMPS, *QUEUSSI QUEUMI*
- GWINNRU DE KERNEVEZ**, 7, 280  
ANDIAMO SEMILLY, *LISCA GESMERAY*
- GYBSI DU MESNIL**, 84, 306  
NINIO DE ROX, *MINNIE*
- GYBUS**, 99, 186  
QUANTUM (DE), *CROCKEUSE*
- GYLADY DE FREYBANE**, 64, 313  
KANNAN (NL), *MYLADY DU PERRON*
- GYMAGINE DES PROYES**, 19, 394  
CANTURO (DE), *QUATORZIEME BEDON*
- GYMNOTE DES PAPERIES**, 7, 426  
ANDIAMO SEMILLY, *ROMANE DES PAPERIES*
- GYN TONIC DU SABLON**, 124, 336  
TORNESCH (NL), *NYMPHE DE LA BASTIERE*
- GYNTONIC DES MONTS**, 112, 152  
ROCK'N ROLL SEMILLY, *ALTESSE DES MONTS*
- GYNTONIC DES PROYES**, 119, 474  
SUNDAY DE RIVERLAND, *TYDJIE DES PROYES*
- GYPSI CHANIERE**, 93, 445  
PADOCK DU PLESSIS, *SISI CHANIERE*
- GYPSI DU BREUIL**, 85, 349  
NIPPON D'ELLE, *OPALE DE RUBERCY*
- GYPSIE D'AGENAIS**, 27, 331  
CONTENDRO (DE), *NOISETTE DES MONTS*
- GYPSIE D'AUGE**, 129, 415  
ULTRASONIC D'AUGE, *REBELLE D'AUGE*
- GYPSIE D'AVRIL**, 87, 384  
NUMBER ONE D'ISO, *PSYCHEE D'AVRIL*
- GYPSIE DE KERGANE**, 107, 365  
QUINOTO BOIS MARGOT, *PAVINIA DE KERGANE*
- GYPSIE DE LA CHESNEE**, 124, 431  
TORNESCH (NL), *ROYALE DE LA CHESNEE*
- GYPSIE DU LOIR**, 51, 363  
HERALD (DE), *PARODIE DE ROY*
- GYPSIE DU MELNIRE**, 64, 291  
KANNAN (NL), *MAGICIENNE DU MELNIRE*
- GYPSIE LATULIERIE**, 50, 190  
GUEPARD DE BREKKA, *DHUNA (IT)*
- GYPSOPHILE DE BRENUS**, 64, 444  
KANNAN (NL), *SILENE DE BRENUS*
- GYSSY DE LA ROQUE**, 64, 367  
KAPITOL D'ARGONNE, *PEPITE DE LA ROQUE*
- GYPSY DE GARNETOT**, 58, 367  
JAH'S DIAMANT (BE), *PENSEE DE LA FERME*
- GYPSY DE L'EMPERI**, 120, 237  
TAQUIN DE L'EXTASE, *JARRIVE DE LA LONDE*
- GYPSY DE VALANTO**, 67, 268  
LABRADOR DE BREKKA, *LA BELLE BAR-NEUVE*
- GYPSY DES FONTAINES**, 7, 366  
ANDIAMO SEMILLY, *PEGGY DE LA BARRE*
- GYPSY DU SAUL**, 86, 342  
NORMAN PRE NOIR, *OHDE DU SAUL*
- GYPSY KING**, 34, 504  
DIAMANT DE SEMILLY, *VITESSE GREEN-FIELD (BE)*
- GYPSY QUEEN DU RIOL**, 21, 322  
CARDERO (DE), *NELFO DU RIOL*
- GYPTIS SAUVAGE**, 114, 202  
SAFARI D'AUGE, *GALANTE SAUVAGE*
- GYSMO DU FAUBOURG**, 5, 195  
AIRBORNE MONTECILLO (US), *EROS DE L'ANGER*
- GYTANA**, 27, 390  
CONTENDRO (DE), *QUALINE DE LAUNAY*
- GZENA D'EDMOND**, 127, 182  
TZIGANO MASSUERE, *CITA (BE)*
- GZENA DU DIABLA**, 135, 413  
VAGABOND DE LA POMME (BE), *RANI DES SABLES*
- GZENA DU POMIEZ**, 131, 402  
UP TO YOU, *QUICKSWAN DES VALLEES*





**H TOSCANE DE L'ENCLOS (BE)**, 3, 375  
ACTION BREAKER (BE), *PITCH DE L'ENCLOS*

**HACHELEM**, 113  
ROYAL FEU

**HADJI D'ELLE**, 13  
BAYARD D'ELLE

**HADY LORD'ELLE**, 13  
BAYARD D'ELLE

**HALEY DE MOLENE**, 5  
ALCYON DU DEFEY

**HALFI DE FONTAINE**, 137  
VERDI

**HAMILTON DE PERHET**, 13  
BAYARD D'ELLE

**HAMILTON GALANT**, 116  
SHOGOUN II

**HAPILLY DU SEIGNEUR (BE)**, 26  
CONRAD (DE)

**HAPPY DU REVERDY**, 13  
BAYARD D'ELLE

**HAPPY GIRLS**, 105  
QUIDAM DE REVEL

**HAPPY VILLERS**, 105  
QUIDAM DE REVEL

**HARDI DU MANOIR**, 13  
BAYARD D'ELLE

**HARDY DU GUE**, 141  
VOLTAIRE (DE)

**HAREM DU FRAIGNEAU**, 105  
QUIDAM DE REVEL

**HARGANE VD POTAARDE (BE)**, 32  
DIAMANT DE SEMILLY

**HARLEY DU TERTRE**, 116  
SHOGOUN II

**HARRIE'S HORSE 111 (BE)**, 3  
ACTION BREAKER (BE)

**HARRISON DN Z (NL)**, 53  
HORNET ROSE (NL)

**HARRY DE L'OUANNE**, 7  
APACHE D'ADRIERS

**HASARD DE FAVI**, 46  
FUSAIN DU DEFEY

**HASTON D'ELPEGERE**, 121  
TASSILI D'ELPEGERE

**HATCHOUM**, 140, 141  
VOLTAIRE (DE)

**HAVANE BLEUS**, 105  
QUIDAM DE REVEL

**HAVANE DE TALMA**, 84  
NIDOR PLATIERE

**HECTOR VAN D'ABDIJHOEVE (BE)**, 16  
CABRIO VD HEFFINCK (DE)

**HEDJAZ**, 117  
SOIR D'AVRIL V

**HELIAC**, 105  
QUIDAM DE REVEL

**HELICO OF LULU**, 113  
ROYAL FEU

**HELINA DE LAUTURE**, 140  
VOLTAIRE (DE)

**HELIOR DES SOURCES**, 94  
PAPYRUS DE CHIVRE

**HELIOS (NL)**, 140  
VOLTAIRE (DE)

**HELIOS DE BAIMONT**, 84  
NIDOR PLATIERE

**HELIOS DE JALONS**, 7  
APACHE D'ADRIERS

**HELLEN ST LOISE**, 9  
ARPEGE PIERREVILLE

**HELLO DU HEQUET**, 137  
VERDI

**HELSA D'TOURELLE**, 105  
QUIDAM DE REVEL

**HELVETIA DU CAMP**, 105  
QUIDAM DE REVEL

**HENRI DE HERE**, 16  
CABRI DU VAL

**HERCULES II (NL)**, 106  
QUIDAM DE REVEL

**HERGOLESE**, 7  
APACHE D'ADRIERS

**HERITIERE D'ADRIERS**, 7  
APACHE D'ADRIERS

**HERMES DU MOULIN II**, 84  
NIDOR PLATIERE

**HERMES DU PRIEL**, 9  
ARPEGE PIERREVILLE

**HERMES DU ROC**, 189  
*DECIBELLE DU ROC*

**HERMES ST LOIS**, 105, 106  
QUIDAM DE REVEL

**HERMESSE**, 5  
ALCYON DU DEFEY

**HERMINE DES MOITIERS**, 94  
PAPYRUS DE CHIVRE

**HEROINE D'EN HAUT**, 140  
VOLTAIRE (DE)

**HEROS D'ARROS**, 116  
SHOGOUN II

**HESPERIS D'ARIEL**, 137  
VERDI

**HICKORY MAIL**, 105  
QUIDAM DE REVEL

**HIDALGO DES BOIS**, 140  
VOLTAIRE (DE)

**HIDOR DE BNEVILLE**, 84  
NIDOR PLATIERE

**HILTON II (BE)**, 24  
CLINTON (DE)

**HILTONA (BE)**, 192  
*DONNA (BE)*

**HIRAM CHAMBERTIN**, 113  
ROYAL FEU

**HIRISON DES CHENES**, 113  
ROYAL FEU

**HIS BLACK DIAMOND VT ARKE (BE)**, 32  
DIAMANT DE SEMILLY

**HISTRION DU SEREIN**, 7  
APACHE D'ADRIERS

**HO GO VD PADENBORRE (BE)**, 30  
DARCO (BE)

**HO TRESOR D AND A (BE)**, 196  
*ETOILE DE LA ROQUE*

**HOBELIA DE BADON**, 113  
ROYAL FEU

**HOOT GUN DALEX**, 116  
SHOGOUN II

**HOP DE SUBREVIL**, 105, 106  
QUIDAM DE REVEL

**HORACE CHAMPEIX**, 121  
TASSILI D'ELPEGERE

**HORION DE LIBERSART (BE)**, 21  
CARDENTO (DE)

**HORNET ROSE (NL)**, 106  
QUIDAM DE REVEL

**HORTENSE DES ORES**, 93  
PAMPHILE

**HORTENSIA D'ELLE**, 13  
BAYARD D'ELLE

**HOTE DU PAVE**, 13  
BAYARD D'ELLE

**HOTESS DE ROSIERES**, 84  
NIDOR PLATIERE

**HOTESSE DES AUBIERS**, 113  
ROYAL FEU

**HOORAH**, 7  
APACHE D'ADRIERS

**HUBBLE DE BREVE**, 141  
VOLTAIRE (DE)

**HUGO DE LA LANDE**, 137  
VERDI

**HUGO DU HAMEAU**, 9  
ARPEGE PIERREVILLE

**HUNTERS SCENDRO (DE)**, 115  
SCENDIX (DE)

**HUPPICOR DB (BE)**, 44  
FLAMENCO DESEMILLY

**HUPPYDAM DES HORTS**, 105, 106  
QUIDAM DE REVEL

**HURLEVENT DE BREKA**, 106  
QUIDAM DE REVEL

**HURON DES GERBAUX**, 7  
APACHE D'ADRIERS

**HYDRA DES IBIS**, 7  
APACHE D'ADRIERS

**HYENCOURT LE GRAND**, 14  
BOLERO DE BRECEY

**HYGIE DU GOLFE**, 140  
VOLTAIRE (DE)

**HYMEN PIERVILLE**, 9  
ARPEGE PIERREVILLE



**I WIN JAPPELOUP**, 105  
QUIDAM DE REVEL

**I'M QUITE BRIGHT (SE)**, 108  
QUITE CAPITOL (DE)

**IAGO DU QUESNOY**, 16  
CABRI DU VAL

**IBIS DE COURCEL**, 84  
NIDOR PLATIERE

**IBIZA DE MALIE**, 8  
ARIOSO DU THEILLET

**ICAR DE L'OSSIÈRE**, 15  
CABDULA DU TILLARD

**ICARE D'ELLE**, 115  
SCHERIF D'ELLE

**ICARE DE L'URY**, 16  
CABRI DU VAL

**ICARE DES GRANGES**, 84  
NIDOR PLATIERE

**ICARE DU CLOS**, 16  
CACAO COURCELLE

**ICARE ST LOIS**, 18  
CALYPSO D'HERBIERS

**ICARUS V'T KLAVERTJE VIER (BE)**, 14  
BENTLEY VD HEFFINCK (BE)

**ICE COOL BOBOIS (BE)**, 285  
*LOXLADY DU BOBOIS*

**ICECREAM DUVERIE**, 18  
CALYPSO D'HERBIERS

**IDALGO DES BOIS**, 35, 36  
DOLLAR DU MURIER

**IDALGO GESMERAY**, 194  
*ECLIPSE GESMERAY*

**IDANE DE LA COUR**, 18  
CALYPSO D'HERBIERS

**IDEAL D'ELLE**, 37  
DOUBLE D'ELLE

**IDEAL DE BALIA**, 13  
BAYARD D'ELLE

**IDEAL DE LA LOGE**, 35, 36  
DOLLAR DU MURIER

**IDEAL DE ROY**, 105  
QUIDAM DE REVEL

**IDEM DE B'NEVILLE**, 7  
APACHE D'ADRIERS

**IDEO DU THOT**, 8  
ARIOSO DU THEILLET

**IDOLINE DE ST CLAIR**, 113  
ROYAL FEU

**IDRIS DU VALLAGE**, 84  
NIDOR PLATIERE

**IDROMELLE**, 7  
APACHE D'ADRIERS

**IDYLLE DU THOT**, 15  
CABDULA DU TILLARD

**IF YOU WANT DU LOUP**, 113  
ROYAL FEU

**IFOR WILLIAMS VANS**, 105  
QUIDAM DE REVEL

**IGIN'S**, 6  
ALLEGRETO

**IGOR DU LEVANT**, 93  
PAMPHILE

**IL EST GALANT**, 37  
DORSAY

**ILDA DIMAVI**, 121  
TARZAN DE BEAULIEU

**ILE D'AMOUR**, 18  
CALYPSO D'HERBIERS

**ILEX VP (BE)**, 32  
DIAMANT DE SEMILLY

**ILLINOISE DE CABDULA**, 15  
CABDULA DU TILLARD

**ILTON DAYE**, 14  
BOLERO DE BRECEY

**IMAGE D'HEURTELOUP**, 13  
BAYARD D'ELLE

**IMAGE DU REVERDY**, 105  
QUIDAM DE REVEL

**IMAN DU GOLFE**, 5  
ALLEGRETO

**IMAN DU ROZEL**, 15, 16  
CABDULA DU TILLARD

**IMPEC DE SUBREVIL**, 5  
ALLEGRETO

**IMPERIAL D'HERBIERS**, 140, 141  
VOLTAIRE (DE)

**IMPERIAL D'OGIER**, 35  
DOLLAR DU MURIER

**IMPERIAL DE LA LONDE**, 13  
BAYARD D'ELLE

**IN CHALA D'EN HAUT**, 14  
BOLERO DE BRECEY

**INCAS DE L'OASIS**, 34  
DOLLAR DELA PIERRE

**INDALO VAN'T PARADEHOF (BE)**, 14  
BENTLEY VD HEFFINCK (BE)

**INDIAN GOLD VAN DE KRUIISH (BE)**, 122  
TINKA'S BOY (NL)

**INDIANA JONES SGH (IT)**, 116  
SILVIO (DE)

**INDY STAR**, 103  
QUICK STAR

**INESSE**, 9  
ARPEGE PIERREVILLE

**INKARRA DE LOUPE**, 9  
ARPEGE PIERREVILLE

**INKY (GB)**, 30  
DARCO (BE)

**INSHALLAH DE MUZE (BE)**, 80  
NABAB DE REVE (BE)

**INSOLANTE (BE)**, 30  
DARCO (BE)

**INSOLENTE DE BEDON**, 5  
ALLEGRETO

**INTIME PLATIERE**, 137  
VERDI

**INTREPID DE MOYON**, 116  
SHOGOUN II

**IOLTAIRA QUEEN**, 140  
VOLTAIRE (DE)

**IONESCO DE BREKKA**, 35  
DOLLAR DU MURIER

**IONICO**, 13  
BAYARD D'ELLE

**IOUPI DE CERISY**, 137  
VERDI

**IOWA DU CHENE**, 9  
ARPEGE PIERREVILLE

**IQUILLY**, 5  
ALLEGRETO

**IRAC DES FORETS**, 9  
ARPEGE PIERREVILLE

**IRCO (BE)**, 30  
DARCO (BE)

**IRCO FINO D'ENFER (LU)**, 353  
*ORCHIDEE XXV (DE)*

**IRETHA (NL)**, 29  
DAMIRO B (NL)

**IRIDIA DU VERTAIN**, 14  
BOLERO DE BRECEY

**IRIS DE LA GRANGE**, 72  
LIVAROT

**IRIS DE THURIN**, 137  
VERDI

**IRIS DES GREZ**, 105  
QUIDAM DE REVEL

**IRIS DES PRES**, 93  
PAMPHILE

**IRIS DU BATEAU**, 113  
ROYAL FEU

**IRISH WHISKEY Z (BE)**, 30  
DARCO (BE)

**IRMA DE PIENCE**, 137  
VERDI

**IRON MAN COURCELLE**, 16  
CACAO COURCELLE

**IRON MAN VD PADENBORRE (BE)**, 30  
DARCO (BE)

**ISATIS D'HERBAGE**, 84  
NIDOR PLATIERE

**ISATIS SAINT JEAN**, 5  
ALLEGRETO

**ISBA D'ELLE**, 137  
VERDI

**ISCARIOTE**, 18  
CALYPSO D'HERBIERS

**ISIANE**, 192  
*DONIA DU VALLET*

**ISIBEL D'O (BE)**, 32  
DIAMANT DE SEMILLY

**ISIS DE LA MARE**, 137  
VERDI

**ISIS DU NIL**, 7  
APACHE D'ADRIERS

**ISKY**, 18  
CALYPSO D'HERBIERS

**ISMENE DU TEMPLE**, 15  
CABDULA DU TILLARD

**ISO DU CHATEAU**, 5  
ALLEGRETO

**ISTOM**, 15  
CABDULA DU TILLARD

**ISWANN BELLONNIERE**, 141  
VOLTAIRE (DE)

**IT'S TEXAS DE REVEL (DE)**, 105  
QUIDAM DE REVEL

**ITHAQUE VANDRIN**, 195  
*ELUSA VANDRIN*

**IVANA DES GATS**, 93  
PAMPHILE

**IVANOHE SAUVAGE**, 6  
ALLEGRETO

**IVORY STAR**, 9  
ARPEGE PIERREVILLE



**J'AI L'ESPOIR D'ELLE**, 36  
DOLLAR DU MURIER

**J'Y SUIS DU ROUMOIS**, 105  
QUIDAM DE REVEL

**JABDULA D'HELBY**, 15  
CABDULA DU TILLARD

**JACADY DES CHAMPS**, 29  
DANDY DU PLAPE

**JACK DE ROOSES**, 105  
QUIDAM DE REVEL

**JACKSON DU PARC**, 5  
ALLEGRETO

**JACOUR DE LA CENSE**, 31  
DIAMANT DE SEMILLY

**JADE DU STREMBERG**, 31  
DIAMANT DE SEMILLY

**JADIS DE TOSCANE**, 105, 106  
QUIDAM DE REVEL

**JAFFNA DE SEMILLY**, 35  
DOLLAR DU MURIER

**JAHANGIR DU DESERT**, 141  
VOLTAIRE (DE)

**JAIADE DES SAULES**, 14  
BOLERO DE BRECEY

**JAIPOUR DE BREVE**, 6  
ALLIGATOR FONTAINE

**JAIPUR DU PERRY**, 105  
QUIDAM DE REVEL

**JAKAR DE MOYON**, 34  
DIAMS DU GRASSET

**JAKUSI DE MESCAM**, 105  
QUIDAM DE REVEL

**JALISCA SOLIER**, 6  
ALLIGATOR FONTAINE

**JALISCO (NL)**, 141  
VOLTAIRE (DE)

- JALISCO D'AUTAN**, 140, 141  
VOLTAIRE (DE)
- JALNA DE RUMILLY**, 14  
BOLERO DE BRECEY
- JALNA PIERREVILLE**, 137  
VERDI
- JAMAIQUE DE LA CALE**, 137  
VERDI
- JAMAL DE JURAIRE**, 10  
BABOUTCHYN
- JAMES BOND DU BEC (BE)**, 32  
DIAMANT DE SEMILLY
- JAMES S (BE)**, 137  
VERDI (NL)
- JAMESTOWN**, 106  
QUIDAM DE REVEL
- JANISSAIRE DU SACEL**, 113  
ROYAL FEU
- JANOU**, 16  
CACAO COURCELLE
- JAO DE GRAFFAN**, 31  
DIAMANT DE SEMILLY
- JAOUAD DE CARTIGNY**, 196  
*ESPERANCE D'ELLE*
- JAQUI (BE)**, 88  
OGANO SITTE (BE)
- JASCOTT' DE REVE**, 141  
VOLTAIRE (DE)
- JASMIN DE BORDET**, 37  
DOUBLE D'ELLE
- JASMIN DE FONTVERT**, 29  
DANDY DU PLAPE
- JASMIN DE SIVRY**, 37  
DOUBLE D'ELLE
- JASMIN DU BOSQ**, 200  
*FLEUR DE SEVES*
- JASMINA DES PINS**, 5  
ALLEGRETO
- JASON DU MURIER**, 35  
DOLLAR DU MURIER
- JASON DU THOT**, 16  
CACAO COURCELLE
- JAVA DE LA VESQUERIE**, 9  
ARPEGE PIERREVILLE
- JAVA DE NORMANDIE**, 38  
ECHOGENE LATOUR
- JAVELOT DE TATIHOU**, 137  
VERDI
- JAVELOT DU LOUP**, 113  
ROYAL FEU
- JAZZ D'ALROBEN**, 72  
LIVAROT
- JAZZ DE COQUERIE**, 200  
*FLEUR DE COQUERIE*
- JAZZ DE SEMILLY**, 32  
DIAMANT DE SEMILLY
- JAZZ DU MURIER**, 35  
DOLLAR DU MURIER
- JAZZINE DU GRASSET**, 34  
DIAMS DU GRASSET
- JAZZY DE LA LUTH**, 16  
CACAO COURCELLE
- JDUMANJY**, 198  
*FEE DU PAVILLON*
- JECKILL DU RY**, 9  
ARPEGE PIERREVILLE
- JEFFERSON III**, 20  
CAP DE B'NEVILLE
- JEM TWIST**, 35  
DOLLAR DU MURIER
- JENNY DE LA CENSE**, 29, 30  
DANDY DU PLAPE
- JERMINAL EN NOIR**, 31  
DIAMANT DE SEMILLY
- JESUS DE LA COMMUNE**, 31  
DIAMANT DE SEMILLY
- JET COEUR**, 103  
QUICK STAR
- JET DE LA MARE**, 9  
ARPEGE PIERREVILLE
- JET FLY DE MESCAM**, 106  
QUIDAM DE REVEL
- JETON DE LA VALLEE**, 9  
ARPEGE PIERREVILLE
- JEZABEL DE LA COUR**, 201  
*FOLIE DE LA COUR*
- JILLING PIERRE (CH)**, 35  
DOLLAR DELA PIERRE
- JINGLE DE LARRUE**, 7  
APACHE D'ADRIERS
- JINGO DI DIEU D'ARRAS (BE)**, 24  
CLINTON (DE)
- JIPEY DARK**, 121  
TARZAN DE BEAULIEU
- JIPSIAN DE TALREST**, 115  
SCHERIF D'ELLE
- JIVA DE LA FOSSE**, 38  
ECHOGENE LATOUR
- JIVA DE ROUMARD**, 94  
PAPYRUS DE CHIVRE
- JIVARO DU FRAIGNEAU**, 198  
*FEODALITE*
- JIVARO VAN DE HERMITAGE (BE)**, 125  
TOULON (BE)
- JIVERDI**, 137  
VERDI
- JOGGER DES GAVES**, 46  
FUSAIN DU DEFY
- JOGGING COURCELLE**, 9  
ARPEGE PIERREVILLE
- JOHNNY BOY II**, 35, 36  
DOLLAR DU MURIER
- JOHNSON (NL)**, 59  
JAZZ (NL)
- JOKING DE RIVERLAND**, 11  
BALOUBET DU ROUET
- JOLI BAI DU GUE**, 31  
DAUPHIN DE SAVINIA
- JOLIE DE B'NEVILLE**, 5  
ALLEGRETO
- JOLIE FLEUR DE MAI**, 14  
BOLERO DE BRECEY
- JOLIE MISS DE PRISSEY**, 7  
APACHE D'ADRIERS
- JOLIE MOME CAUDARD**, 9  
ARPEGE PIERREVILLE
- JOLIE NARCOTIQUE**, 105  
QUIDAM DE REVEL
- JOLINE DE ROUHET**, 5  
ALLEGRETO
- JOLLY GIRL DE KERVEC**, 30  
DARCO (BE)
- JONQUILLE DES BLES**, 103  
QUICK STAR
- JOOP 111 (BE)**, 34  
DIARADO (DE)
- JOR DE L'ELNON**, 5  
ALLEGRETO
- JORDANE DE SAFRAY**, 105  
QUIDAM DE REVEL
- JOUJOU II**, 14  
BOCAGE DE LONGANE
- JOUSTA**, 196  
*ESTRELLA DEL DIA*
- JOUVENCE DE CHOISY**, 140  
VOLTAIRE (DE)
- JOUVENCE DU ROZEL**, 16  
CACAO COURCELLE
- JOVIAL DU PLESSIS**, 35  
DOLLAR DU MURIER
- JOVIS DE RAVEL**, 38  
ECHOGENE LATOUR
- JOY DE TALMA**, 84  
NIDOR PLATIERE
- JOYAU D'ELLE**, 113  
ROYAL FEU
- JOYAU D'OPAL**, 31  
DIAMANT DE SEMILLY
- JOYAU DE BLOYE**, 31, 32  
DIAMANT DE SEMILLY
- JOYAU DE COQUERIE**, 5  
ALLEGRETO
- JOYEUSE DE FURNES**, 18  
CALYPSO D'HERBIERS
- JOYSTICK BONS SIRE**, 16  
CACAO COURCELLE
- JUBY DE L'ERG**, 93  
PAMPHILE
- JUDAM DES ETISSES**, 105  
QUIDAM DE REVEL
- JUDO DE NORMANDIE**, 137  
VERDI
- JUKEBOX DE MOYON**, 34  
DIAMS DU GRASSET
- JULIAN**, 84  
NIDOR PLATIERE
- JUMBO DE JAF**, 16  
CACAO COURCELLE
- JUMPER DU LIBAIRE**, 37  
DOUBLE D'ELLE
- JUMPER PALUELLE**, 9  
ARPEGE PIERREVILLE
- JUSSICA T (BE)**, 88  
OGANO SITTE (BE)
- JUST A STAR II**, 103  
QUICK STAR
- JUST DO IT R (ES)**, 3  
ACTION BREAKER (BE)
- JUST IN TIME III**, 16  
CACAO COURCELLE
- JUSTESSE DE LAUME**, 14  
BOCAGE DE LONGANE
- JYCEBAIE**, 31  
DIAMANT DE SEMILLY



**KACHEMIRE D'ELLE**, 5  
ALLEGRETO

**KACHOU DU CHENOI**, 37  
DOUBLE D'ELLE

**KADET GIBAY**, 37  
DRAKKAR DES HUTINS

**KADOR DU VALON**, 105  
QUIDAM DE REVEL

**KADROU DE LA SENSEE**, 14  
BOLERO DE BRECEY



**KAGOLEUR DU MANOIR**, 9  
ARPEGE PIERREVILLE

**KAHLUA DE BORDENAVE**, 28  
DAGUET DU ROCHAU

**KAIKU**, 28  
DAGUET DU ROCHAU

**KAKI DU MOULINET**, 9  
ARPEGE PIERREVILLE

**KALADIN PLARDIERE**, 208  
*GRACIEUSE PLARDIER*

**KALASKA DE SEMILLY**, 31, 32  
DIAMANT DE SEMILLY

**KALIANI**, 102  
QUERCUS DU MAURY

**KALICE DES DAMES**, 11  
BALOUBET DU ROUET

**KALIF DE PESSANS**, 34  
DIAMS DU GRASSET

**KALIFA D'ASFELD**, 37  
DOUBLE D'ELLE

**KALIFAT DES BOIS**, 44  
FLIPPER D'ELLE

**KALIFE DE VOLSIN**, 141  
VOLTAIRE (DE)

**KALIFE GESMERAY**, 16  
CACAO COURCELLE

**KALIMA D'ALROBEN**, 117  
SOIR D'AVRIL V

**KALIMBA CHAMPEIX**, 11  
BALOUBET DU ROUET

**KALIMERA DU BOISCHAUT**, 9  
ARPEGE PIERREVILLE

**KALIMERO DE POLT**, 5  
ALLEGRETO

**KALIN DES ETISSES**, 106  
QUIDAM DE REVEL

**KALINE DE BEAUSOLEIL**, 14  
BOCAGE DE LONGANE

**KALINE DES ETISSES**, 18  
CALYPSO D'HERBIERS

**KALINE DES MONCEAUX**, 197  
*FANY DES MONCEAUX*

**KALIPSO DE CRANN**, 106  
QUIDAM DE REVEL

**KALMIE CHAMPEIX**, 194  
*EDELWEIS CHAMPEIX*

**KALMIE DU BASSIN**, 121  
TARZAN DE BEAULIEU

**KAMA D'AMAURY**, 105, 106  
QUIDAM DE REVEL

**KAMANDINE**, 46  
FRENCH CANCAN

**KAMASUTRA'S PICOBELLO (BE)**, 67  
LAMM DE FETAN

**KAMEL DU DALOT**, 9  
ARPEGE PIERREVILLE

**KAMELIA'JAC**, 29  
DANDY DU PLAPE

**KAMIRA D'ENFER (LU)**, 352  
*ORCHIDEE XXV (DE)*

**KAMME DE BETTEGNEY**, 84  
NIDOR PLATIERE

**KAMPANULE DE LA BAIE**, 143  
YARLANDS SUMMER SONG (GB)

**KAMUS**, 46  
FRENCH CANCAN

**KANA DES YVERS**, 37  
DRAKKAR DES HUTINS

**KANGXI DU CANDAS**, 14  
BOLERO DE BRECEY

**KANNAN (NL)**, 140, 141  
VOLTAIRE (DE)

**KANNAN'S GIRL Z (BE)**, 62  
KANNAN (NL)

**KANNELLE DE LA BAIE**, 5  
ALLEGRETO

**KANNELLE DU VILPION (LU)**, 62  
KANNAN (NL)

**KANOUK DES ESSARTS**, 84  
NIDOR PLATIERE

**KANSAS GESMERAY**, 38  
ELAN DE LA COUR

**KANTHAKA DE PETRA**, 7  
APACHE D'ADRIERS

**KANTOR DE LOGERIE**, 102  
QUERCUS DU MAURY

**KAOLIN D'ELLE**, 13, 190  
BAYARD D'ELLE, *DEVINETTE D'ELLE*

**KAOLYMPE PLARDIERE**, 31  
DIAMANT DE SEMILLY

**KAPITOL D'ARGONNE**, 7  
APACHE D'ADRIERS

**KAPITOL DES ROSES**, 46  
FRENCH CANCAN

**KARA DU HALAGE**, 6  
ALLEGRETO

**KARATINA (DE)**, 99  
QUANTUM (DE)

**KARIOSO MANCIAIS**, 8  
ARIOSO DU THEILLET

**KARL DE LUSSE**, 7  
APACHE D'ADRIERS

**KARL DU CHATEAU**, 113  
ROYAL FEU

**KARLA DE TOSCANE**, 105  
QUIDAM DE REVEL

**KARMA DE NANTUEL**, 105  
QUIDAM DE REVEL

**KARMA DE TALMA**, 84  
NIDOR PLATIERE

**KARTOON DE BREVE**, 105  
QUIDAM DE REVEL

**KASANOVA DE LA POMME (BE)**, 12  
BAMAKO DE MUZE (BE)

**KASHMIR VAN'T SCHUTTERSCHO (BE)**, 80  
NABAB DE REVE (BE)

**KATCHINA MAIL**, 17  
CALVARO (DE)

**KATCKO DU MANCEAU**, 37  
DRAKKAR DES HUTINS

**KATIA DU PRE**, 115  
SCHERIF D'ELLE

**KATINKA VH VALENBERGHOF (BE)**, 28  
CORLAND (DE)

**KAZAM DE THEZEY**, 38  
EFLE DE B'NEVILLE

**KEDWIGE DE BOISY**, 7  
APACHE D'ADRIERS

**KEEPCOOL DE MESCAM**, 140  
VOLTAIRE (DE)

**KEL EDEN DES LYS**, 38  
EL PASO PLATIERE

**KEL STAR**, 43  
FIDELIO DU THOT

**KELLEMOI DE PEPITA**, 140  
VOLTAIRE (DE)

**KELLY DE FUSSIGNY**, 25  
COL CANTO

**KENITRA DE MOENS**, 34  
DIAMS DU GRASSET

**KENNEDY DE WAY**, 37  
DOUBLE D'ELLE

**KENO DU ROZEL**, 35, 36  
DOLLAR DU MURIER

**KENT DU ROSEMONT**, 14, 207  
BOLERO DE BRECEY, *GOLDY DE BEAU-CAINE*

**KENT OF CLASS**, 16  
CACAO COURCELLE

**KENTIN DE MOYON**, 34  
DIAMS DU GRASSET

**KENTUCKY TER DOORN (BE)**, 28  
CORLAND (DE)

**KENZO DE MESCAM**, 5  
ALLEGRETO

**KEO II**, 31  
DIAMANT DE SEMILLY

**KEOPS DU VINNEBUS**, 8  
ARIOSO DU THEILLET

**KEPI D'ELLE**, 113  
ROYAL FEU

**KERBALL**, 93  
PAMPHILE

**KERGUELEN DE LAUME**, 38  
ELAN DE LA COUR

**KERMAN DE L'ABBAYE**, 31, 32  
DIAMANT DE SEMILLY

**KESTEL DU GUE**, 5  
ALLEGRETO

**KETMYE DU BOIS**, 31  
DIAMANT DE SEMILLY

**KETTY DU GENET**, 113  
ROYAL FEU

**KETTY DU PAS**, 113  
ROYAL FEU

**KEVIR**, 192  
*DONIA DU VALLET*

**KHALDIDJA**, 43  
FIDELIO DU THOT

**KHAN DES GREZ**, 15, 16  
CABDULA DU TILLARD

**KHO DE PRESLE**, 31  
DIAMANT DE SEMILLY

**KHURIEL DE LA MARE**, 9  
ARPEGE PIERREVILLE

**KIARA DE MESCAM**, 5  
ALLEGRETO

**KICKA D'HONVAULT**, 103  
QUICK STAR

**KICKERS DU BIOLAY**, 34  
DINER'S TIME

**KIDAM DU HEQUET**, 105  
QUIDAM DE REVEL

**KIDIT SAINT CLAIR**, 5  
ALLEGRETO

**KIKERO DE ROX**, 105  
QUIDAM DE REVEL

**KIKUYU DU COTY**, 140  
VOLTAIRE (DE)

**KILDARE DU CAREL**, 15, 16  
CABDULA DU TILLARD

**KILKENNIA DU THOT**, 38  
ECHOGENE LATOUR

**KIM D'AMOUR**, 209  
*GUEULE D'AMOUR V*

**KIMBALL (BE)**, 30  
DARCO (BE)

**KINDLY BABY**, 15  
CABDULA DU TILLARD

**KINETTE BRECEENNE**, 16  
CACAO COURCELLE

**KING CAEL**, 115  
SCHERIF D'ELLE

**KING D'ALVENTOT**, 8  
ARIOSO DU THEILLET

**KING DE BNEVILLE**, 113  
ROYAL FEU

**KINGSTON CLASS**, 16  
CACAO COURCELLE

**KINTOPP**, 7  
APACHE D'ADRIERS

**KIRE ROYAL STAR**, 113  
ROYAL FEU

**KISMY DE BATILLY**, 15  
CABDULA DU TILLARD

**KISS ME DU GRASSET**, 34  
DIAMS DU GRASSET

**KISS ME GALANTE**, 37  
DORSAY

**KIT D'ECUYERE**, 38  
ELAN DE LA COUR

**KITKAT DU VENT**, 38  
ECHOGENE LATOUR

**KITTY S (BE)**, 34  
DIARADO (DE)

**KIWI DU FRAIGNEAU**, 5  
ALCYON DU DEFEY

**KLASSIQUE DU GUE**, 30  
DARCO (BE)

**KLOTAIRE DU MOULIN**, 140, 141  
VOLTAIRE (DE)

**KLOWN DE MOENS**, 194  
*ELITE DE MOENS*

**KOCHIZE DE QUERCIZE**, 37  
DOUBLE D'ELLE

**KODAC DU ROC**, 189  
*DECIBELLE DU ROC*

**KODIACK**, 16  
CACAO COURCELLE

**KOHINOOR DES CRESLES**, 31  
DIAMANT DE SEMILLY

**KOKOBOY LATOUR**, 38  
ECHOGENE LATOUR

**KOLA DE LEURVEN**, 31  
DIAMANT DE SEMILLY

**KOLCHIC DU DONJON**, 31  
DIAMANT DE SEMILLY

**KOLEA DU CHATEAU**, 5  
ALLEGRETO

**KOLORADO DE SEMILLY**, 32  
DIAMANT DE SEMILLY

**KOOPER DE VRIGNE**, 37  
DOUBLE D'ELLE

**KOPELIA DE BREVIAIRE**, 4  
AIRBORNE MONTECILLO (US)

**KORALIA**, 37  
DRAKKAR DES HUTINS

**KORI FLEURI**, 35  
DOLLAR DU MURIER

**KORRIGAN D'OLEN**, 11, 12  
BALOUBET DU ROUET

**KORSAIRE DU HOUX**, 31  
DIAMANT DE SEMILLY

**KORYSE**, 203  
*GARANCE*

**KOSOVO DE SEMILLY**, 31  
DIAMANT DE SEMILLY

**KOUBLAI DU PONCEL**, 16  
CACAO COURCELLE

**KRACK DU ROUET**, 11, 12  
BALOUBET DU ROUET

**KRAFT D'ETENCLIN**, 37  
DRAKKAR DES HUTINS

**KRAK DU CHATEAU**, 113  
ROYAL FEU

**KREGOU BREYCOURT**, 46  
FRENCH CANCAN

**KREME DES NEIGES**, 121  
TARZAN DE BEAULIEU

**KRESCENDO CORUBERT**, 5, 6  
ALLEGRETO

**KRICKET DU HEQUET**, 16  
CACAO COURCELLE

**KRISHNA DE L'ECHENAU**, 11  
BALOUBET DU ROUET

**KRISHNA DE SISSE**, 38  
ELAN DE LA COUR

**KRISSNEE DU DEFEY**, 140  
VOLTAIRE (DE)

**KROKLULU D'AUBIGNY**, 137  
VERDI

**KRUGER DE LA ROCHE**, 106  
QUIDAM DE REVEL

**KSAR SITTE (BE)**, 30  
DARCO (BE)

**KYLIANE DU MONT**, 31  
DIAMANT DE SEMILLY

**KYRIELLE DU MONTOIS**, 5  
ALLEGRETO

**KYSIA DU MESNIL**, 9  
ARPEGE PIERREVILLE



**L'ARC DE TRIOMPHE (DE)**, 68  
LANDOR S (DE)

**L'ARCANGELO Z (BE)**, 69  
L'ARC DE TRIOMPHE (DE)

**L'ELUE DU ROZEL**, 7  
APACHE D'ADRIERS

**L'ESPOIR DU TILLARD**, 140  
VOLTAIRE (DE)

**L'ESPRIT (NL)**, 74  
LUPICOR (NL)

**L'OUISTITI DU DOMBIEF**, 46  
FUSAIN DU DEFEY

**LA LUNA DU THOT**, 44  
FLIPPER D'ELLE

**LA MONTAGNE DU GONGE**, 113  
ROYAL FEU

**LA TRAVATIA Z**, 212  
*HAWAI DES PESQUIES*

**LABEL Z (BE)**, 74  
LUX Z (DE)

**LADRO DI CUORI DI CA'SAN (IT)**, 62  
KANNAN (NL)

**LADY CHANU**, 29  
DANDY DU PLAPE

**LADY DE PLEVILLE**, 5  
ALLEGRETO

**LADY DE SEMILLY**, 103  
QUICK STAR

**LADY DES RONDETS**, 11  
BALOUBET DU ROUET

**LADY IN BLUE**, 78  
MR BLUE (NL)

**LADY POUILLY**, 188  
*DARLINE V*

**LADY SAINT CLAIR**, 113  
ROYAL FEU

**LADYBIRD D'AURSAY**, 137  
VERDI

**LAGON DE L'ABBAYE**, 31, 32  
DIAMANT DE SEMILLY

**LAGUNE DE KREISKER**, 42  
FAKIR DE KREISKER

**LALIQUE (DE)**, 68  
LANDOR S (DE)

**LALIQUE DE RUEIRE**, 13  
BAYARD D'ELLE

**LAMI DU HAMEAU**, 9  
ARPEGE PIERREVILLE

**LAMIA DES CHAMPS**, 200  
*FIONA DES CHAMPS*

**LAMM DE FETAN**, 43  
FERGAR MAIL

**LANA DU THEILLET**, 194  
*EDRIS DU THEILLET*

**LANCASTER (NL)**, 39  
EMILION (NL)

**LANCELOT D'ISLE**, 105  
QUIDAM DE REVEL

**LANDO BOY (DE)**, 68  
LANDO (DK)

**LANDORA (DE)**, 68  
LANDOR S (DE)

**LANSON DE COURCEL**, 15  
CABDULA DU TILLARD

**LANSQUENET DU BISP**, 116  
SHOGOUN II

**LAPAGAYO (BE)**, 80  
NABAB DE REVE (BE)

**LAPIDUS DE LAUNAY**, 44  
FLIPPER D'ELLE

**LAPSUS (DE)**, 68  
LANDOR S (DE)

**LARA DU FOC**, 7  
APACHE D'ADRIERS

**LARNOD**, 143  
YARLANDS SUMMER SONG (GB)

**LASCAR**, 214  
*HERIA D'ORION*

**LASLO DE FALERE**, 14, 15  
BOLERO DE BRECEY

**LATIFOUNDIA**, 116  
SHOGOUN II

**LATINA DE BATILLY**, 15  
CABDULA DU TILLARD

**LATINA DE PREUILLY Z (BE)**, 179  
*CENTINA (DE)*

**LATOUR VDM (BE)**, 30  
DARCO (BE)

**LAURANA DE FLY**, 23  
CHARLESTON DU CAP

**LAURAZUR**, 6  
ALLIGATOR FONTAINE

**LAUREEN BLUE**, 78  
MR BLUE (NL)

**LAURYN D'ARMANVILLE**, 217  
*HOLDING DE LA BRIK*

**LAUTERBACH (DE)**, 68  
LANDOR S (DE)

**LAVANDE D'AIX**, 30  
DARCO (BE)

**LAVENIR DES ISLOTS**, 44  
FLIPPER D'ELLE

- LAVILLON**, 31, 32  
DIAMANT DE SEMILLY
- LE CHAMAILLEUR**, 31  
DIAMANT DE SEMILLY
- LE DIAM DE RHUYS**, 31  
DIAMANT DE SEMILLY
- LE GALANT**, 37, 213  
DORSAY, *HELENA DU GALANT*
- LE LORRAIN DE MONTSEC**, 31  
DESIR DU CHATEAU
- LE PRESTIGE ST LOIS**, 105  
QUIDAM DE REVEL
- LEADER DE COQUERIE**, 5  
ALLEGRETO
- LEADER LOVE**, 15  
CABDULA DU TILLARD
- LEANDROS DE SEMILLY**, 31  
DIAMANT DE SEMILLY
- LEAP DE RIVERLAND**, 105  
QUIDAM DE REVEL
- LEGEND DU COUHOURS**, 102  
QUERCUS DU MAURY
- LEGENDE DU VALY**, 9  
ARPEGE PIERREVILLE
- LEGO DES COULEURS**, 13  
BAYARD D'ELLE
- LEIKA DE SEMILLY**, 31  
DIAMANT DE SEMILLY
- LEISTER DES SABLES**, 32  
DIAMANT DE SEMILLY
- LEKENTUCKY D'AUROI**, 116  
SHOGOUN II
- LEO DU PRAIRIAL**, 116  
SHOGOUN II
- LEO PALUELLE**, 9  
ARPEGE PIERREVILLE
- LEONARDO D'AMAURY**, 105  
QUIDAM DE REVEL
- LEONARDO LOUVO**, 103  
QUICK STAR
- LEOPOL DU PLESSIS**, 6  
ALLEGRETO
- LEOVILLE**, 39  
ELAN DE LA COUR
- LEPRINCE DES BOIS**, 143  
YARLANDS SUMMER SONG (GB)
- LESBOS**, 143  
YARLANDS SUMMER SONG (GB)
- LESTER VADOR**, 14  
BOLERO DE BRECEY
- LETOILE DU MONTOIS**, 80  
NABAB DE REVE (BE)
- LEVIENS DES CABANES**, 11  
BALOUBET DU ROUET
- LIBERTE COURCELLE**, 11  
BALOUBET DU ROUET
- LIBERTIN DES FORETS**, 204  
*GEKAS DES FORETS*
- LIBRE D'ELLE**, 190  
*DEVINETTE D'ELLE*
- LICORNE DES FORETS**, 140, 204  
VOLTAIRE (DE), *GEKAS DES FORETS*
- LIDELIO MARINE**, 43  
FIDELIO DU THOT
- LIDEUR DU BOIS**, 44  
FLIPPER D'ELLE
- LIFOU**, 7  
APACHE D'ADRIERS
- LILA DE BELAIR**, 94  
PAPYRUS DE CHIVRE
- LILAS DE LA CHAISE**, 29  
DANDY DU PLAPE
- LILI DU BOIS ALLEES**, 4  
AIRBORNE MONTECILLO (US)
- LILI SHAKTI**, 140  
VOLTAIRE (DE)
- LILIPOP (BE)**, 11  
BALOUBET DU ROUET
- LIMELIGHT DE BREVE**, 5  
ALLEGRETO
- LINDIEN DES ROUSSES**, 7  
APACHE D'ADRIERS
- LINE (DE)**, 68  
LANDOR S (DE)
- LINOU DU TOURTEL**, 43  
FERGAR MAIL
- LION (NL)**, 29  
DAMIRO B (NL)
- LIPTON D'EPIC**, 14  
BOLERO DE BRECEY
- LIPTON DE L'OTHAIN**, 211  
*HARLA DU CHAUFOUR*
- LIRVING DE VOLSIN**, 43  
FERGAR MAIL
- LISA D'TOURELLE**, 214  
*HELSA D'TOURELLE*
- LISZT RHAPSODIE**, 102  
QUERCUS DU MAURY
- LITCHI HOY**, 17  
CALVARO (DE)
- LITSAM**, 105, 106  
QUIDAM DE REVEL
- LIVE DU THEIL**, 141  
VOLTAIRE (DE)
- LIVINE DU PERRON**, 44  
FLIPPER D'ELLE
- LOBBY DES FORETS**, 105  
QUIDAM DE REVEL
- LOIN DU COEUR**, 102  
QUERCUS DU MAURY
- LOISIR DU BOCAGE**, 4  
AFERCO
- LOLA DE PARIS**, 7  
APACHE D'ADRIERS
- LOLIPOP**, 140  
VOLTAIRE (DE)
- LOLIPOP D'ALLEZ**, 102  
QUERCUS DU MAURY
- LOLITA DE LA VALLEE**, 137  
VERDI
- LONESOME COW BOY**, 211  
*HAQUINA*
- LONESOME DIAMS HOGUE**, 31  
DIAMANT DE SEMILLY
- LOOPING DE BUISSY**, 102  
QUERCUS DU MAURY
- LOOPING STOUCK**, 84  
NIDOR PLATIERE
- LORD D'HELBY**, 140  
VOLTAIRE (DE)
- LORD DE RIVER**, 45  
FOR DE LA HARDIERE
- LORD DU JUSCLAY**, 14  
BOLERO DE BRECEY
- LORD DU MONT MILON**, 4  
AFERCO
- LORD DU TALUS**, 214  
*HELLE DU TALUS*
- LORD ST DENIS**, 37  
DRAKKAR DES HUTINS
- LOREAL D'UTAH**, 37  
DRAKKAR DES HUTINS
- LOREL DES CHAMPS**, 14  
BOCAGE DE LONGANE
- LOREN MAIL**, 6  
ALLIGATOR FONTAINE
- LORIS DU MOULIN**, 84  
NIDOR PLATIERE
- LORQUESTE DE MOYON**, 116  
SHOGOUN II
- LORRAINE ST JEAN**, 43  
FETICHE DU PAS
- LOT OF WHY NOT**, 140  
VOLTAIRE (DE)
- LOUKSOR D'TOURELLE**, 7  
APACHE D'ADRIERS
- LOUP KERBOUARH**, 38  
ELAN DE LA COUR
- LOUPO DU BY**, 38  
ECHOGENE LATOUR
- LOUSONG DE SOF**, 143  
YARLANDS SUMMER SONG (GB)
- LOUSTIC DE L'ORLE**, 11  
BALOUBET DU ROUET
- LOUTIS DES ETISSES**, 15  
CABDULA DU TILLARD
- LOUXOR BALATA**, 192  
*DONIA DU VALLET*
- LOVE AFFAIR (US)**, 103  
QUICK STAR
- LOVE DES ETISSES**, 106  
QUIDAM DE REVEL
- LOVEDAY DES FONTAINES**, 29  
DAMIRO B (NL)
- LOVELY TIME DE DAMVIL**, 215  
*HERMES DE BAUSSY*
- LOVERDO**, 137  
VERDI
- LOYAL DE MENARDIERE**, 9  
ARPEGE PIERREVILLE
- LUCERO LS (MX)**, 35, 157  
DOLLAR DELA PIERRE, *ARMONIA LA SILLA (DE)*
- LUCIFER PLATIERE**, 105, 106  
QUIDAM DE REVEL
- LUCIUS DE LA MEURTHE (DE)**, 118  
STAKKATO (DE)
- LUCKY DE BLONDEL**, 106  
QUIDAM DE REVEL
- LUCKY DE GREE**, 15  
CABDULA DU TILLARD
- LUCKY DE QUETTEHOU**, 44  
FLIPPER D'ELLE
- LUCKY DU REVERDY**, 5, 6  
ALLEGRETO
- LUCKY GIRL RB (DE)**, 431  
*ROYALE ALTESSE (DE)*
- LUCO DES BUISSONNETS**, 215  
*HERMINE DU PRELET*
- LUCRATE D'EAU GRENOU**, 44  
FLIPPER D'ELLE
- LUDWIG VON BAYERN (DE)**, 68  
LANDOR S (DE)
- LUIGI D'AMAURY**, 105, 106  
QUIDAM DE REVEL
- LULLY DES AULNES**, 36  
DORIS DES HALLES
- LUMIERE D'AIX**, 17  
CALVARO (DE)



**LUMIERE D'AVRIL**, 115  
SCHERIF D'ELLE

**LUMINOSO LS (MX)**, 74  
LUX Z (DE)

**LUNA (NL)**, 29  
DAMIRO B (NL)

**LUNARIA CHAMPEIX**, 194  
*EDELWEIS CHAMPEIX*

**LUNE DES TOUCHES**, 41  
ESPOIR D'OC

**LUPICOR (NL)**, 74  
LUX Z (DE)

**LUPIN DU FRAIGNEAU**, 105  
QUIDAM DE REVEL

**LURON DU MARAIS**, 9  
ARPEGE PIERREVILLE

**LUTIN CROZE**, 121  
TARZAN DE BEAULIEU

**LUTIN DE BRESSAC**, 194  
*ELODEE D'ALTENBACH*

**LUTIN DE LA CENSE**, 29  
DANDY DU PLAPE

**LUTIN DE LA ROQUE**, 213  
*HELEN DU PLAPE*

**LUTIN DE SEMILLY**, 103  
QUICK STAR

**LUTIN DES NEIGES**, 72  
LIVAROT

**LUTIN DU MANOIR**, 9  
ARPEGE PIERREVILLE

**LUTTEUR DE CAROLLES**, 137  
VERDI

**LYCHEE DES IBIS**, 217  
*HISTOIRE DES IBIS*

**LYON DE LA CLAYE Z**, 155  
*ANJOU (DE)*

**LYS D'HERBAGE**, 9  
ARPEGE PIERREVILLE

**LYS PLATIERE**, 105, 106  
QUIDAM DE REVEL

**LYTCHIE DE LA GANE**, 143  
YARLANDS SUMMER SONG (GB)



**MA CHE BELLA OF COCO**, 31  
DIAMANT DE SEMILLY

**MA P'TITE LULU**, 105  
QUIDAM DE REVEL

**MABEL DE LA ROCHE**, 11  
BALOUBET DU ROUET

**MACACO**, 16  
CACAO COURCELLE

**MACAO**, 103  
QUICK STAR

**MACK HOY**, 45  
FOR DE LA HARDIERE

**MACUMBA DE LA CIG**, 20  
CAP DE B'NEVILLE

**MADAME DE LAUJAC**, 116  
SHOGOUN II

**MADE IN CHALA**, 105  
QUIDAM DE REVEL

**MADE IN LA CHAPEL**, 35  
DOLLAR DU MURIER

**MADE IN MARGOT**, 39  
EMILION (NL)

**MADE IN SEMILLY**, 5, 6  
ALLEGRETO

**MADE IN TILLARD**, 15  
CABDULA DU TILLARD

**MADE IN VERT**, 113  
ROYAL FEU

**MADIRAN DU LIOT**, 44  
FLIPPER D'ELLE

**MADNESS**, 43  
FETICHE DU PAS

**MAESTRO CHAMPEIX**, 13  
BAYARD D'ELLE

**MAESTRO D'ELLE**, 113  
ROYAL FEU

**MAESTRO DES MERS (DE)**, 140  
VOLTAIRE (DE)

**MAESTRO DU GONGE**, 43  
FETICHE DU PAS

**MAEVA DE KERGANE**, 49  
GOLD DE BECOURT

**MAGALI DES IBIS**, 105  
QUIDAM DE REVEL

**MAGIC DE CAVERIE**, 7  
APACHE D'ADRIERS

**MAGIC DES MIELLES**, 137  
VERDI

**MAGIC MOUSSE**, 113  
ROYAL FEU

**MAGICIENNE DU MELNIRE**, 116  
SHOGOUN II

**MAGIE DU VALON**, 35  
DOLLAR DU MURIER

**MAGIQUE STAR**, 9  
ARPEGE PIERREVILLE

**MAGIQUE VH MOESHOF Z (BE)**, 78  
MOZART DES HAYETTES (BE)

**MAGNUM DE MOYON**, 34  
DIAMS DU GRASSET

**MAGNUS ROMEO (AR)**, 113  
ROYAL FEU

**MAJOR DU QUESNAY**, 137  
VERDI

**MALCO D'IRRA**, 43  
FERGAR MAIL

**MALIK DE TATIHOU**, 137  
VERDI

**MALOUBET DE PLEVILLE**, 11, 12  
BALOUBET DU ROUET

**MALOUBET DU TEMPLE**, 11  
BALOUBET DU ROUET

**MAMBO RILLOIS**, 31  
DESIR DU CHATEAU

**MANA DU DORLON**, 5  
ALLEGRETO

**MANCER (NL)**, 140  
VOLTAIRE (DE)

**MANEKEN DU COTY**, 30  
DARCO (BE)

**MANILLE DES FORETS**, 113  
ROYAL FEU

**MANOIR DES PEUX**, 37  
DRAKKAR DES HUTINS

**MANOLA DU PARK**, 222  
*IDYLE DU PARC*

**MANOLO DE GERDI**, 49  
GOLD DE BECOURT

**MANUELA DES MONCEAUX**, 197  
*FANY DES MONCEAUX*

**MANUELA DU CHATEAU**, 105  
QUIDAM DE REVEL

**MANUELA DU VILPION**, 215  
*HERMINE DU CHATEAU*

**MANUREVA LA GUIMORAI**, 49  
GOLD DE BECOURT

**MARCOUF DE L'ISLE**, 16  
CACAO COURCELLE

**MARENGO DES CHAMPS**, 94  
PAMPHILE

**MARGENE (BE)**, 9  
ARPEGE PIERREVILLE

**MARIE DES BUISSONNETS**, 215  
*HERMINE DU PRELET*

**MARIOSO DU TERRAL**, 105  
QUIDAM DE REVEL

**MARIUS DU VALLAVAN**, 35  
DOLLAR DU MURIER

**MARJOLAINE D'ELLE**, 103  
QUICK STAR

**MARLENE STAR**, 103  
QUICK STAR

**MARLOU DES ETISSES**, 105, 106  
QUIDAM DE REVEL

**MARLY PIERREVILLE**, 44  
FLIPPER D'ELLE

**MARQUIS DE CAZENEUVE**, 14  
BOLERO DE BRECEY

**MARQUISE D'AJON**, 9  
ARPEGE PIERREVILLE

**MARQUISE DU REVERDY**, 105  
QUIDAM DE REVEL

**MARVELOUS (US)**, 103  
QUICK STAR

**MASAI DES BLEUETS**, 195  
*EPOUSE DU TAILLAN*

**MASTER DE MENARDIERE**, 44  
FLIPPER D'ELLE

**MASTER VAN DE HELLE (BE)**, 41  
ESPRIT DE CONQUETE

**MATHS MONTBRAY**, 9  
ARPEGE PIERREVILLE

**MATS'UP DU PLESSIS**, 137  
VERDI

**MAXAM DES ETISSES**, 105  
QUIDAM DE REVEL

**MAYLAND DE BRUNEL**, 143  
YARLANDS SUMMER SONG (GB)

**MEDIATOR**, 44  
FLIPPER D'ELLE

**MEDINE D'AMAURY**, 103  
QUICK STAR

**MEDUZE D'EAU GRENOU**, 44  
FLIPPER D'ELLE

**MEGASTAR DE CARTIGNY**, 103  
QUICK STAR

**MEL D'ARGENCES**, 103  
QUICK STAR

**MELBA DE LA JOURLAIS**, 44  
FLIPPER D'ELLE

**MELBA GIRL**, 31  
DESIR DU CHATEAU

**MELISANDRE**, 38  
ELAN DE LA COUR

**MELODIE ARDENTE**, 7  
APACHE D'ADRIERS

**MELODIE DE LA VALLEE**, 29  
DAMIRO B (NL)

**MELODIE DES GRANGES**, 232  
*IVOIRE DES GRANGES*

**MELODY DE LA FOSSE**, 29  
DANDY DU PLAPE

**MELODY DES BORDES**, 113  
ROYAL FEU

**MELODY DES HAYETTES Z (BE)**, 78  
MOZART DES HAYETTES (BE)

**MEMOIRE DE NORMANDIE**, 137  
VERDI

**MENTHE DE NORMANDIE**, 38  
ELAN DE LA COUR

**MENTOR DE SMET (BE)**, 80  
NABAB DE REVE (BE)

**MERLIJN (NL)**, 39  
EMILION (NL)

**MERVELLE DE MUZE (BE)**, 386  
*QERLY CHIN (BE)*

**MERVELLE DU ROCH**, 195  
*EMILIE DU GD BOIS*

**MERY BAYARD YSANDRE**, 13  
BAYARD D'ELLE

**MESSAGE DE L'ISLE**, 16  
CACAO COURCELLE

**MESSIDOR DU COUDRAI**, 44  
FLIPPER D'ELLE

**MESSIDOR SAINT PIERRE**, 78  
MR BLUE (NL)

**MESSIRE ARDENT**, 7  
APACHE D'ADRIERS

**MESSIRE DES VAUX**, 7  
APACHE D'ADRIERS

**METEORITE DU CHENE**, 31  
DIAMANT DE SEMILLY

**METISSE DE LALOU**, 143  
YARLANDS SUMMER SONG (GB)

**MEXICO DE CAUDARD**, 35  
DOLLAR DELA PIERRE

**MGC DE LEUZE (BE)**, 30  
DARCO (BE)

**MI SAM DES LANDES**, 46  
FRINGANT DE LAFAGE

**MIAMI D'AUVRAY**, 44  
FLIPPER D'ELLE

**MIAMI DE SEMILLY**, 140, 141  
VOLTAIRE (DE)

**MICMAC FLEURI**, 35  
DOLLAR DU MURIER

**MIDNIGHTSONG DE THEOL**, 143  
YARLANDS SUMMER SONG (GB)

**MIDSHIP DU BORDA**, 37  
DRAKKAR DES HUTINS

**MIGHTY DE RIVERLAND**, 116  
SHOGOUN II

**MIKADO CROZE**, 121  
TARZAN DE BEAULIEU

**MIKADO DU MURIER**, 35  
DOLLAR DU MURIER

**MIKIE DE CHANTLOU**, 44  
FLIPPER D'ELLE

**MILADY DE BREKKA**, 38  
ELAN DE LA COUR

**MILLE ET UNE NUIT**, 116  
SHOGOUN II

**MILLENIUM DE ROY**, 105  
QUIDAM DE REVEL

**MILORD D'ARBAZ**, 105  
QUIDAM DE REVEL

**MILORD D'ELLE**, 115  
SCHERIF D'ELLE

**MILORD D'HERBAGE**, 84  
NIDOR PLATIERE

**MILORD DE QUETTEHOU**, 13  
BAYARD D'ELLE

**MILORD DU BOSQ**, 200  
*FLEUR DE SEVES*

**MILOS DU PLAIN**, 44  
FLIPPER D'ELLE

**MILTON DES CRESLES**, 44  
FLIPPER D'ELLE

**MILTON DU MURIER**, 35  
DOLLAR DU MURIER

**MILTON SHOUN**, 113  
ROYAL FEU

**MILVO Z (NL)**, 140  
VOLTAIRE (DE)

**MIMOSA DE LA FONTAINE**, 202  
*FRIMOUSSE DU BELIN*

**MINOS D'HURL'VENT**, 103  
QUICK STAR

**MINOS DE MAZIERE**, 231  
*ISOLDE DE MAZIERE*

**MINOS DE MONTAGNAC**, 42  
FAKIR DE KREISKER

**MINX DU MANE ROZ**, 143  
YARLANDS SUMMER SONG (GB)

**MIRABELLE D'OR**, 231  
*ISSICA D'OR*

**MIRACLE**, 37  
DUC DU MURIER

**MIRAGE D'ELLE**, 115  
SCHERIF D'ELLE

**MIRANDOLA**, 46  
FUSAIN DU DEFEY

**MIRIBEL D'AUVRAY**, 35  
DOLLAR DU MURIER

**MISLEADING DE GONTERY**, 219  
*IARLYNG DE GONTERY*

**MISS D'AIX Z**, 78, 340  
MONTENDER (NL), *ODE DU CHALLOIS*

**MISS D'ELLE**, 190  
*DEVINETTE D'ELLE*

**MISS DE L'OTHAIN**, 68  
LANDOR S (DE)

**MISS PLATIERE**, 137  
VERDI

**MISS SUMMER**, 143  
YARLANDS SUMMER SONG (GB)

**MISTER CHAYOTTES Z (BE)**, 79  
MR BLUE (NL)

**MISTEUR DES VAUX**, 113  
ROYAL FEU

**MISTINGUETE**, 105  
QUIDAM DE REVEL

**MISTRAL DE SIVRY**, 233  
*IZARA DE SIVRY*

**MITSOUKO D'AMAURY**, 42  
FAKIR DE KREISKER

**MODENA**, 35, 212  
DOLLAR DU MURIER, *HAVANTI*

**MOHICAN**, 206  
*GIRL IV*

**MOHIKAN DE KEOS**, 31  
DIAMANT DE SEMILLY

**MOKA COURCELLE**, 16  
CACAO COURCELLE

**MON FLIPPER**, 44  
FLIPPER D'ELLE

**MONACO D'AUVRAY**, 78, 79  
MR BLUE (NL)

**MONARK**, 31, 188  
DIAMANT DE SEMILLY, *DARLINE V*

**MONDAIN NORMAND**, 105  
QUIDAM DE REVEL

**MONTANA D'HORSET**, 7  
APACHE D'ADRIERS

**MONTE BELLINI (DE)**, 78  
MONTENDER (NL)

**MONTE CHRISTO**, 36  
DOLLAR DU MURIER

**MONTREAL TREFLE**, 11  
BALOUBET DU ROUET

**MOON DE REIS**, 11  
BALOUBET DU ROUET

**MOON STAR**, 103  
QUICK STAR

**MORGANE D'ARLAUSSE**, 94  
PAPYRUS DE CHIVRE

**MORGANE DE NOUVO LIEU**, 31  
DIAMANT DE SEMILLY

**MOSITO VAN HAT HELLEHOF (BE)**, 39  
ELVIS TER PUTTE (BE)

**MOUNA DE GERDI**, 49  
GOLD DE BECOURT

**MOUNA DE MOENS**, 194  
*ELITE DE MOENS*

**MOUSTIC DU PERRON**, 43  
FERGAR MAIL

**MOVIE STAR TILIA**, 103  
QUICK STAR

**MOZAMBIC**, 200  
*FLEUR DU SCION*

**MUGUET DE LA SCYE**, 46  
FRINGANT DE LAFAGE

**MUGUETTE DU PONT**, 44  
FLIPPER D'ELLE

**MULLENTINE CASH FLOW (IE)**, 57  
JAGUAR MAIL

**MULTIPASS DE FORGE**, 31  
DESIR DU CHATEAU

**MURAT DE REVE (BE)**, 11  
BALOUBET DU ROUET

**MURIESCO DU COTENTIN**, 35, 36  
DOLLAR DU MURIER

**MUSCARIS D'ARIEL**, 31, 32, 195  
DIAMANT DE SEMILLY, *ERICA D'ARIEL*

**MUSE DE MILVRAULT**, 116  
SHOGOUN II

**MUST JOURDANIERE**, 31  
DIAMANT DE SEMILLY

**MUST SAINT AUBIN**, 37  
DUC DU MURIER

**MUSTANG DE LA BAIE**, 106  
QUIDAM DE REVEL

**MUSTANG DU REVERDY**, 106  
QUIDAM DE REVEL

**MY BABY BLUE BATILLY**, 78, 79  
MR BLUE (NL)

**MY DOVE DORA BECOURT**, 49  
GOLD DE BECOURT

**MY FAIR LADY**, 17  
CALVARO (DE)

**MY SONG DE LA SEUDRE**, 143  
YARLANDS SUMMER SONG (GB)

**MYRA**, 140  
VOLTAIRE (DE)

**MYRADE BATILLOTS**, 121  
TARZAN DE BEAULIEU

**MYRTILLE PAULOIS**, 35  
DOLLAR DU MURIER

**MYSELF DE BREVE**, 105  
QUIDAM DE REVEL

**MYSS VALETTE**, 25  
COL CANTO

**MYSTERE DE LA ROSE**, 105  
QUIDAM DE REVEL

**MYSTERE DE SERVOLE**, 6  
ALLIGATOR FONTAINE



**N'HECTARE DES IFS**, 37  
DOUBLE D'ELLE

**NABAB DE BELOU**, 29  
DAMIRO B (NL)

**NABAB DE REVE (BE)**, 105  
QUIDAM DE REVEL

**NABAB DES CHARMES**, 11, 188  
BALOUBET DU ROUET, *DARLING DE GAMET*

**NABBUCO**, 35, 36  
DOLLAR DU MURIER

**NABUKO DES CHAMPS**, 200  
*FIONA DES CHAMPS*

**NACELLE DU PUIITS**, 49  
GREMAT DE GREZ

**NADJA DE L'ABBAYE**, 236  
*JALNA DE L'ABBAYE*

**NAGANO (NL)**, 74  
LUX Z (DE)

**NAGANO DE KREISKER**, 42  
FAKIR DE KREISKER

**NAGANO DU LAGON**, 49  
GREMAT DE GREZ

**NAHDINSO D'AIX**, 264  
*KLIVIA III (DE)*

**NAHIKA DE LOJOU**, 205  
*GEMME DU MURIER*

**NAHLA DE VIRGINIA**, 6  
ALLIGATOR FONTAINE

**NAIADE DU RONDEAU**, 28  
CORLAND (DE)

**NAIKA D'ELLE**, 44  
FLIPPER D'ELLE

**NAIROBI D'ARTEMIS**, 116  
SHOGOUN II

**NAIS DE LA POMME**, 30  
DARCO (BE)

**NAIVE NOUBA DU GUE**, 38  
EASY BOY

**NAJAK DU THEILLET**, 230  
*ISIS DU THEILLET*

**NALA DE BRESSAC**, 194  
*ELODEE D'ALTENBACH*

**NALA DE BROUT**, 121  
TARZAN DE BEAULIEU

**NAMOUR DES QUARTS**, 232  
*IVIRA DES QUARTS*

**NANA DE BAUDRY**, 18  
CALYPSO D'HERBIERS

**NANDY D'ABBETOT**, 29  
DANDY DU PLAPE

**NANDY DU DONJON**, 29  
DANDY DU PLAPE

**NANDY FONTAINE**, 29  
DANDY DU MARAIS II

**NANGUE DE BLONDEL**, 241  
*JESABELLE CAUDARD*

**NANON DES BOIS**, 18  
CALYPSO D'HERBIERS

**NANOU DES ROCHES**, 232  
*IVOIR DES ROCHES*

**NANY DU PLESSIS**, 43  
FERGAR MAIL

**NAOMI (NL)**, 74  
LUX Z (DE)

**NAPOLEON DU CHANU**, 44  
FLIPPER D'ELLE

**NAPOLI DU RY (DE)**, 11  
BALOUBET DU ROUET

**NARDETO DU MOULIN**, 21  
CARDENTO (DE)

**NARGUILE LY**, 49  
GOLD DE BECOURT

**NARITA**, 17  
CALVARO (DE)

**NARKOS DE PREUILLY**, 37  
DRAKKAR DES HUTINS

**NASKA**, 62  
KANNAN (NL)

**NATAL DE ST MARTIN**, 249  
*JUVENILE DE ST MARTIN*

**NATHAN DE LA TOUR**, 46  
FUSAIN DU DEFEY

**NATHAN DES HAYETTES**, 31  
DAUPHIN DE SAVINIA

**NATIF D'OR**, 231  
*ISSICA D'OR*

**NATIF DES ROCHES**, 38  
ECHOGENE LATOUR

**NATISSE DES ETIERS**, 93  
PAMPHILE

**NATOUCHKA DE L'AMONT**, 38  
ELAN DE LA COUR

**NAUGHTY GIRL (NL)**, 74  
LUX Z (DE)

**NAUSICA TAME**, 44  
FLIPPER D'ELLE

**NAUSICAA DU SAULCY**, 78  
MR BLUE (NL)

**NAUTILUS DE FRANCE**, 44  
FLIPPER D'ELLE

**NAVALO DE GRANLIEU**, 18  
CALYPSO D'HERBIERS

**NAVY BLUE TARROY**, 37  
DRAKKAR DES HUTINS

**NAXOS DE LA CRUE**, 49  
GREMAT DE GREZ

**NAYANA**, 113  
ROYAL FEU

**NAZUR DES FORETS**, 32, 248  
DIAMANT DE SEMILLY, *JUNTE DES FORETS*

**NEBELLE DES AUBUIS**, 6  
ALLIGATOR FONTAINE

**NEBULA**, 102  
QUERCUS DU MAURY

**NECO DU ROUET**, 12  
BALOUBET DU ROUET

**NECTAR D'ORANGE**, 116  
SHOGOUN II

**NECTAR DE BERSAC**, 221  
*IDOLE DE BERSAC*

**NECTAR DES FORETS**, 31, 32, 248  
DIAMANT DE SEMILLY, *JUNTE DES FORETS*

**NECTAR DU MURIER**, 37  
DUC DU MURIER

**NECTAR LA CHARBONIERE**, 206  
*GIRL IV*

**NEDJMA DU PRAIRIAL**, 116  
SHOGOUN II

**NEFERTITI DE SAFRAY**, 62  
KANNAN (NL)

**NEGUS DE TALMA**, 103  
QUICK STAR

**NEIGE DES RUETTES**, 54  
HYM D'ISIGNY

**NEIVA DU SEIGNEUR**, 140  
VOLTAIRE (DE)

**NELLYPSO DES HORTS**, 105  
QUIDAM DE REVEL

**NELSON DE PERRAZ**, 31  
DIAMANT DE SEMILLY

**NELSON DES FORETS**, 44  
FLIPPER D'ELLE

**NELSON DU GESNOIS**, 198  
*FATINE DU GESNOIS*

**NELSON VERGOIGNAN**, 213  
*HEIDI VERGOIGNAN*

**NEMETIS DE LALOU**, 143  
YARLANDS SUMMER SONG (GB)

**NEMO D'ADRIERS**, 7  
APACHE D'ADRIERS

**NEMO DE BELOU**, 38  
ELAN DE LA COUR

**NEO D'AUNOU**, 62  
KANNAN (NL)

**NEOFITO DE TUS**, 37, 245  
DUC DU MURIER, *JOY DE JAIPUR*

**NEPAL DE BONNEVILLE (BE)**, 105  
QUIDAM DE REVEL

**NEPAL DU BAN**, 236  
*JAMAÏK D'AUBIGNY*

**NEPAL DU SUDRE**, 37  
DUC DU MURIER

**NEPHTIS DE L'AVENIR**, 31  
DIAMANT DE SEMILLY

**NEPHTYS**, 103  
QUICK STAR

**NEPTUNE DU CHALET**, 113, 209  
ROYAL FEU, *GYSSIE DE SIVRY*

**NEPTURIN DU LEVANT**, 20  
CAP DE B'NEVILLE

**NEREIS DE LA CAPELE**, 38  
ELAN DE LA COUR

**NERIOS DU BANCO**, 48  
GLORY DU BANCO

**NERO DU JARDIN**, 50  
HALOUBET DE GORZE

**NERON DU CHATEAU**, 239  
*JAVOTTE DU CHATEAU*

**NEROS DU FAUBOURG**, 195  
*EROS DE L'ANGER*

**NERVOSO**, 196  
*ESTRELLA DEL DIA*

**NESQUICK DE RAYNES**, 103  
QUICK STAR

**NETEBE DE VIRTON**, 62  
KANNAN (NL)

**NETHERLAND DES AUCELS**, 28  
CORLAND (DE)

**NETSCAPE**, 105  
QUIDAM DE REVEL

**NEUF DECOEUR TARDONNE**, 7  
APACHE D'ADRIERS

**NEUF DES COEURS**, 84  
NIDOR PLATIERE

**NEVER DES ETISSES**, 105  
QUIDAM DE REVEL

**NEVER FLY**, 45  
FOR EVER IV

**NEVER FORGET JAZZ**, 38  
ELAN DE LA COUR



- NEVERS**, 117  
SOIR D'AVRIL V
- NEW BOY DE LOGERIE**, 10  
BAIE DE VILLECLARE
- NEW EVE DU MOULIN**, 105  
QUIDAM DE REVEL
- NEW GALOU D'OPAL**, 247  
*JULIE D'OPAL*
- NEW GIRL MAISON ROUGE**, 35  
DOLLAR DU MURIER
- NEW JIMMY'S**, 31, 32  
DIAMANT DE SEMILLY
- NEW LOOK DE LEVER**, 37  
DUC DU MURIER
- NEW REMAKE DE SERVERY**, 37  
DRAKKAR DES HUTINS
- NEW STAR DU PARADIS**, 103  
QUICK STAR
- NEW YORK (NL)**, 105, 106  
QUIDAM DE REVEL
- NEWSTAR D'AIGUILLY**, 103  
QUICK STAR
- NEWTON DE KREISKER**, 32  
DIAMANT DE SEMILLY
- NIACK DE L'ABBAYE**, 31  
DIAMANT DE SEMILLY
- NIAGARA D'ELLE**, 103  
QUICK STAR
- NIAGARA SONG**, 74  
LUX Z (DE)
- NIAK D'AMAURY**, 242  
*JICKIE D'AMAURY*
- NIALA**, 37  
DUC DU MURIER
- NICE STEPHANIE (SE)**, 21  
CARDENTO (DE)
- NICK DELAUNAY**, 49  
GRENAT DE GREZ
- NICK DES HAYETTES Z (BE)**, 80  
NABAB DE REVE (BE)
- NICKEL DE BRENNE**, 117  
SOIR D'AVRIL V
- NICKEL DE LA FERME**, 224  
*IMAGE DE LA FERME*
- NICKIE ST GEORGES**, 31  
DIAMANT DE SEMILLY
- NICOS DE LA CENSE**, 204  
*GEKAS DES FORETS*
- NICOS DU THEILLET**, 194  
*EDRIS DU THEILLET*
- NIGARA DE NANTILLOIS**, 211  
*HARNAC DE BETAIGNE*
- NIGHTY BOY**, 204  
*GEKAS DES FORETS*
- NIKEL DE PRESLE**, 62  
KANNAN (NL)
- NIKI DU PLESSY**, 140  
VOLTAIRE (DE)
- NIKIDAM DU CHATEAU**, 106  
QUIDAM DE REVEL
- NIKITA DU LUOT**, 44  
FLIPPER D'ELLE
- NIKITA DU PARK**, 105, 239  
QUIDAM DE REVEL, *JAZZIE DU PARC*
- NIKYTA D'ELLE**, 111, 206  
RICHEBOURG (BE), *GIROUETTE D'ELLE*
- NIL DE LA CAMPAGNE**, 51  
HELIOS DE LA COUR II
- NILANE D'ELLE Z**, 296  
*MARJOLAINE D'ELLE*
- NILSON D'EAU**, 45  
FOR EVER IV
- NILTON DES MERVEILLES**, 237  
*JASMINE D'ALVENTOT*
- NIMU L'ENCHANTE**, 38  
ELAN DE LA COUR
- NINA DU LUNAIN**, 103  
QUICK STAR
- NINA PIERREVILLE**, 62  
KANNAN (NL)
- NINIO DE ROX**, 103  
QUICK STAR
- NINNO**, 103  
QUICK STAR
- NINO DES BUISSONNETS**, 62, 215  
KANNAN (NL), *HERMINE DU PRELET*
- NINON DES LOULOU**, 113  
ROYAL FEU
- NIOWA**, 56  
IOWA (NL)
- NIPPON D'ELLE**, 115  
SCHERIF D'ELLE
- NIQUITO DU CHATEAU**, 239  
*JAVOTTE DU CHATEAU*
- NISKAO DE MOENS**, 52  
HERMES D'AUTHIEUX
- NISSIM DE SAINT'A**, 29  
DAMIRO B (NL)
- NIVEAU (NL)**, 74  
LUX Z (DE)
- NOAH DE BACON**, 103  
QUICK STAR
- NOAM DE LA BOUVERIE (BE)**, 11, 12  
BALOUBET DU ROUET
- NOBEL D'HA**, 44  
FLIPPER D'ELLE
- NOBLE DES BRUYERES**, 222  
*IEANA DES BRUYERES*
- NOBLESSE DE CAUDARD**, 241  
*JESABELLE CAUDARD*
- NOBLESSEOBLIGE DEFIEF**, 43  
FERGAR MAIL
- NOCAGE DE LA PESRELLE**, 14  
BOCAGE DE LONGANE
- NOCTAMBULE COURCELLE**, 43  
FIDELIO DU DONJON
- NODIN D'ORVAL**, 37  
DRAKKAR DES HUTINS
- NOE BREBAUDIN**, 102  
QUERCUS DU MAURY
- NOIRE DE TAME**, 37  
DRAKKAR DES HUTINS
- NOKAOUT**, 37  
DRAKKAR DES HUTINS
- NOKIA DE BREKKA**, 103  
QUICK STAR
- NON COUPABLE**, 25  
COL CANTO
- NON TROPPO BASTERS**, 103  
QUICK STAR
- NONIX GIBAY**, 47  
GALOUBET DU MARAIS
- NONSTOP**, 30  
DARCO (BE)
- NOOWANDA SEMILLY**, 31  
DIAMANT DE SEMILLY
- NORITO**, 249  
*JUSTICIA III*
- NORLAM DES ETISSES**, 105  
QUIDAM DE REVEL
- NORMANDIE DES JONCS**, 31  
DIAMANT DE SEMILLY
- NORSON DU REVERDY**, 105  
QUIDAM DE REVEL
- NORTON DE LA SAPAIE**, 222  
*IDOLIA DE LA SAPAIE*
- NORTON DE MARLEMONT**, 38  
ELAN DE LA COUR
- NORTON DE VAINS**, 31  
DIAMANT DE SEMILLY
- NORTONE MOUCHE**, 137  
VERDI
- NORVEGIA MOUCHE**, 37  
DRAKKAR DES HUTINS
- NORWAY DE BREVE**, 220  
*IDEA DU RY*
- NOSCO DE BLONDEL**, 31  
DESIR DU CHATEAU
- NOSTALGIE DE LA ROCHE**, 38  
ECHOGENE LATOUR
- NOSTRADAMUS BOIS MADAME (BE)**, 30  
DARCO (BE)
- NOTRESTAR DELA NUTRIA (MX)**, 103  
QUICK STAR
- NOUBA A BATILLY**, 32  
DIAMANT DE SEMILLY
- NOUBA DE LA BOTTE**, 44  
FLIPPER D'ELLE
- NOUBA DU GRASSET**, 34  
DIAMS DU GRASSET
- NOUGAT DE MOYON**, 34  
DIAMS DU GRASSET
- NOUGAT DU VALLET**, 115  
SCHERIF D'ELLE
- NOUMBA DE LITHAIRE**, 49  
GRENAT DE GREZ
- NOUMEA DEUX**, 11, 235  
BALOUBET DU ROUET, *JAIKA DU MESNIL*
- NOUMEA DU HAUT BOIS**, 29  
DANDY DU PLAPE
- NOUREIEV DE MAZIERE**, 231  
*ISOLDE DE MAZIERE*
- NOUTLAW GABIN**, 143  
YARLANDS SUMMER SONG (GB)
- NOUVEL STAR DU LOZON**, 103, 212  
QUICK STAR, *HAVANE DES MIELLES*
- NOVEMBER (US)**, 140  
VOLTAIRE (DE)
- NOW OR NEVER M (NL)**, 141  
VOLTAIRE (DE)
- NUAGE D'AUBIGNY**, 62  
KANNAN (NL)
- NUGGETS L'AMANDOUR**, 44  
FLIPPER D'ELLE
- NUIDIVINE**, 116  
SHOGOUN II
- NUMBER ONE D'ISO**, 11, 12  
BALOUBET DU ROUET
- NUMBER ONE NOUVOLIEU**, 50  
HALOUBET DE GORZE
- NUTS DE ROMAGNE**, 41  
ESPOIR D'OC
- NYAK STAR DU BOBOIS**, 103  
QUICK STAR
- NYMPHE DE LA BASTIERE**, 105  
QUIDAM DE REVEL
- NYMPHEA DE LAUME**, 38  
ELAN DE LA COUR
- NYSSA DU THEILLET**, 198  
*FELINE DU THEILLET*



- O SANDOR**, 38  
ELAN DE LA COUR
- O'BRION DU PLESSIS**, 62  
KANNAN (NL)
- O'CONNEL DES CHAMPS**, 200  
*FIONA DES CHAMPS*
- O'CONNOR**, 36  
DOLLAR DU MURIER
- O'MALLEY D'AVRIL**, 32  
DIAMANT DE SEMILLY
- O'MALLEY M'AUREA**, 78, 79  
MR BLUE (NL)
- O'NENA DE LA NUTRIA (MX)**, 62  
KANNAN (NL)
- O'PIF D'IVRAIE**, 52  
HERMES D'AUTHEUX
- O'PIF DE LA ROQUE**, 62  
KANNAN (NL)
- O'POIL**, 62  
KANNAN (NL)
- O'PRINCE D'AMAURY**, 202  
*FUN D'AMAURY*
- O'VERTIGE Z**, 92  
ORPHEE DE NANTUEL
- OANANI**, 105  
QUIDAM DE REVEL
- OASIS DU PEPIN**, 49  
GRENAT DE GREZ
- OBAYA D'ARCAMONT**, 13  
BAYARD D'ELLE
- OB DAM DU REVERDY**, 214  
*HELVETII*
- OBELA D'ACY**, 140  
VOLTAIRE (DE)
- OBELDAME**, 266  
*KORYPHEE*
- OBELISQUE GRAND CLOS**, 49  
GRENAT DE GREZ
- OBELIX DU THOT**, 251  
*KALICYA DU THOT*
- OBERON DU REVERDY**, 214  
*HELVETII*
- OBI WANE KENOBOY**, 115  
SCHERIF D'ELLE
- OBIER BRULAIRE**, 93  
PAMPHILE
- OBISCO DES RONDETS**, 44  
FLIPPER D'ELLE
- OBISPO DE MOYON**, 275  
*LAZIZA DE MOYON*
- OBIWAN DE PILIERE**, 31  
DIAMANT DE SEMILLY
- OBJECTIF SPECIAL**, 130  
UNGARO (DE)
- OBLIGEE DE VAINS**, 5  
ALLEGRETO
- OBSTINATION**, 62  
KANNAN (NL)
- OBSTINEE DE LA FOLIE**, 249  
*JUSTE UNE FOLIE*
- OCARINA DU CHANOIS**, 42  
FANGO IN BLUE
- OCEAN DES FORETS**, 199  
*FIFI DES FORETS*
- OCEANE DE NANTUEL**, 31  
DIAMANT DE SEMILLY
- OCEANE DE SEMILLY**, 103  
QUICK STAR
- OCEANE DE TATIHOU**, 78  
MOZART DES HAYETTES (BE)
- OCEANE DE VERNAY**, 212  
*HAUTESSE DES ARVALI*
- OCEANE DES MONCEAUX**, 49  
GRENAT DE GREZ
- OCEANE DU DESERT**, 30  
DARCO (BE)
- OCEANE DU TALUS**, 214  
*HELLE DU TALUS*
- OCEANE DU VALLIER**, 44  
FLIPPER D'ELLE
- OCKLEY MOUCHE**, 62  
KANNAN (NL)
- OCLAY DES ETISSES**, 105  
QUIDAM DE REVEL
- OCRE DU FRAIGNEAU**, 46  
FUSAIN DU DEFEY
- OCTAVE DE FLEYRES**, 34  
DIAMS DU GRASSET
- OCTAVE DE LA MARRE**, 43  
FIDELIO DU DONJON
- OCTAVIA DE BEAUFOR**, 94  
PARCO (BE)
- OCTAVIA DU REVERDY**, 213  
*HEARTY DU REVERDY*
- ODALISQUE DE MONTY**, 28  
CORLAND (DE)
- ODAX DE LA LOUE**, 224  
*IMAGE DU FRAIGNEAU*
- ODELA DES BOIS**, 49  
GRENAT DE GREZ
- ODEON DU MESNIL**, 58  
JARNAC
- ODIN D'HELBY**, 220  
*ICONE D'HELBY*
- ODIN DE MONTSEC**, 5  
ALLEGRETO
- ODYSSEE SANGE**, 11  
BALOUBET DU ROUET
- OEIL DE B'NEVILLE**, 54  
IDEM DE B'NEVILLE
- OFFSET**, 113  
ROYAL FEU
- OGALO**, 44  
FLIPPER D'ELLE
- OGANO SITTE (BE)**, 30  
DARCO (BE)
- OGRION DES CHAMPS**, 62, 256  
KANNAN (NL), *KARA DES CHAMPS*
- OGUSTIN DU TERROIR**, 62, 196  
KANNAN (NL), *ESTELLE DU TERROIR*
- OH D'EOLE**, 62  
KANNAN (NL)
- OH GALANT SAUVAGE**, 62, 202  
KANNAN (NL), *GALANTE SAUVAGE*
- OH GIRL D'ARMOR**, 31  
DIAMANT DE SEMILLY
- OH UNE PRINCE**, 62  
KANNAN (NL)
- OHIO VAN DE PADENBORRE (BE)**, 105  
QUIDAM DE REVEL
- OHM DE PONTHUAL**, 140, 141  
VOLTAIRE (DE)
- OISEAU D'IVRAIE**, 52  
HERMES D'AUTHEUX
- OK DU ROZEL**, 105, 106  
QUIDAM DE REVEL
- OK JOY DE TUS**, 245  
*JOY DE JAIPUR*
- OKARIO DU MESNIL**, 219  
*HYLDA DU MESNIL*
- OKE AU HEUP**, 53  
HURLEVENT DE BREKA
- OKING DE RIVERLAND**, 42  
FAKIR DE KREISKER
- OKLA GAFFELIERE**, 47  
GENTLEMAN IV
- OLADY DES ETISSES**, 199  
*FIDJI LA GRAVELLE*
- OLDMASTER DERIVERLAND**, 62  
KANNAN (NL)
- OLETTO DU ROUET**, 5  
ALLEGRETO
- OLGA PLATIERE**, 43  
FETICHE DU PAS
- OLIDAY D'IRA**, 62  
KANNAN (NL)
- OLIMBOS MERZE**, 62  
KANNAN (NL)
- OLIMPIC 7 (DE)**, 74  
LUX Z (DE)
- OLIMPO LS (MX)**, 107  
QUINTERO (DE)
- OLINE DES ROQUES**, 140  
VOLTAIRE (DE)
- OLIPPER SCHERVIL**, 44  
FLIPPER D'ELLE
- OLISCO DU THEILLET**, 194  
*EDRIS DU THEILLET*
- OLITA DE LA LUTH**, 84  
NIDOR PLATIERE
- OLIVER CAEL**, 31  
DESIR DU CHATEAU
- OLIVER DE VAINS**, 62  
KANNAN (NL)
- OLIVI (NL)**, 59  
JAZZ (NL)
- OLIVIA DE NANTUEL**, 62  
KANNAN (NL)
- OLLIVER PIERREVILLE**, 16  
CACAO COURCELLE
- OLLYWOOD DES HORTS**, 103  
QUICK STAR
- OLYMPE D'AIGUILLY**, 35  
DOLLAR DU MURIER
- OLYMPE DE LA BAIE**, 48  
GLORY DU BANCO
- OLYMPE DE LA PALATIE**, 31  
DIAMANT DE SEMILLY
- OLYMPE DE POMMERIAZ**, 71  
LIMBO (NL)
- OLYMPE DU FEUGRE**, 62  
KANNAN (NL)
- OLYMPIC DE CHAMANT**, 47  
GENTLEMAN IV
- OLYMPIC DU TALUS**, 222  
*IDOLE DU TALUS*
- OLYMPIQUE DES FORETS**, 248  
*JUNTE DES FORETS*
- OLYMPIQUE LIBELLULE**, 58  
JARNAC
- OMAHA DE ST SIMEON**, 31  
DIAMANT DE SEMILLY
- OMAHA DU LOZON**, 39  
EMILION (NL)
- OMAHA ST JUST**, 62  
KANNAN (NL)

- OMAN D'OR**, 105  
QUIDAM DE REVEL
- OMANE DES FAUX**, 36  
DORIS DES HALLES
- OMBRE DES BRUYERES**, 52  
HERMES D'AUTHEUX
- OMBRELLE DES RUETTES**, 44  
FLIPPER D'ELLE
- OMBRELLE ROUSSE**, 31  
DESIR DU CHATEAU
- OMEGA D'ISIGNY**, 35  
DOLLAR DU MURIER
- OMEGA DU FENAUD**, 4  
AIRBORNE MONTECILLO (US)
- OMEGA STAR AR (IE)**, 103  
QUICK STAR
- OMINERALE COURCELLE**, 62  
KANNAN (NL)
- ON IRA**, 140, 141  
VOLTAIRE (DE)
- ON THE ROCKS**, 11  
BALOUBET DU ROUET
- ONASIXE**, 113  
ROYAL FEU
- ONCLE POL**, 62  
KANNAN (NL)
- ONDE DU GESNOIS**, 198  
FATINE DU GESNOIS
- ONDEO DE PILIERE**, 31, 32  
DIAMANT DE SEMILLY
- ONDINE DE CRESNAY**, 49  
GRENAT DE GREZ
- ONDINE DU LOGIS**, 53, 214  
HURLEVENT DE BREKA, *HERA DU LOGIS*
- ONE TWO SEMILLY**, 78  
MR BLUE (NL)
- ONE WAY TICKET**, 198  
FARAWAY
- ONESTAR DU MESNIL**, 31  
DIAMANT DE SEMILLY
- ONIX DU TERRAL**, 141  
VOLTAIRE (DE)
- ONLY DE TOSCANE**, 256  
KARLA DE TOSCANE
- ONLY ONE DU REVERDY**, 5  
ALLEGRETO
- ONNYL DES SERUOIS**, 23  
CHARLESTON DU CAP
- ONOLULU D'AUBIGNY**, 62  
KANNAN (NL)
- ONYX DE VAINS**, 218  
*HOULE DE BALME*
- ONYX HAUT AGENAIS**, 102  
QUERCUS DU MAURY
- ONYX'JAC**, 94  
PARCO (BE)
- OPAL RONCHERES**, 121  
TARZAN DE BEAULIEU
- OPALE D'EMM**, 68  
LANDO (DK)
- OPALE DES PEUPLIERS (BE)**, 45  
FOR PLEASURE (DE)
- OPALE DU ROC**, 200  
*FLICKA DU ROC*
- OPALE VERGOIGNAN**, 213  
*HEIDI VERGOIGNAN*
- OPALINE DE LA TRIGALE**, 25, 244  
COL CANTO, *JOLIE D'ETOILE*
- OPALINE DES IBIS**, 137  
VERDI
- OPALINE DU REVERDY**, 5, 212  
ALLEGRETO, *HAVANE DU REVERDY*
- OPALINE FONROY**, 258  
*KELLINE FONROY*
- OPEN UP SEMILLY**, 31, 32  
DIAMANT DE SEMILLY
- OPERA D'AIX**, 264  
*KLIVIA III (DE)*
- OPERA DES LOGES**, 43  
FETICHE DU PAS
- OPGUN LOUVO**, 116  
SHOGOUN II
- OPHELIE DE PONTUAL**, 105  
QUIDAM DE REVEL
- OPHELIE GESMERAY**, 35  
DOLLAR DU MURIER
- OPI DE SAINT LEO**, 10  
BAIE DE VILLECLARE
- OPINTO DES FONTAINES**, 68  
LANDO (DK)
- OPIOME DU REPAIRE**, 46  
FUSAIN DU DEFEY
- OPIUM D'ANCAUME**, 38  
ELAN DE LA COUR
- OPIUM D'OR**, 36  
DOLLAR DU MURIER
- OPIUM DE B'NEVILLE**, 223  
*IGIE DE B'NEVILLE*
- OPIUM DE LA BRIDE**, 267  
*KRISHNA DE LA BRIDE*
- OPIUM DE LAUBRY (BE)**, 141  
VOLTAIRE (DE)
- OPIUM DE MOYON**, 34  
DIAMS DU GRASSET
- OPIUM DE PLEVILLE**, 106  
QUIDAM DE REVEL
- OPIUM DE SALBRIS**, 29  
DAMIRO B (NL)
- OPIUM DE VERRIERES**, 129  
ULTRA DE ROUHET
- OPIUM DU BREAU**, 7  
APACHE D'ADRIERS
- OPIUM DU VARAT**, 228  
*IRIS DE BOIS GUAIS*
- OPIUM METODO (BR)**, 105  
QUIDAM DE REVEL
- OPTHEOS DE LA MOULERY**, 38  
ELAN DE LA COUR
- OPTION D'AUGE**, 30  
DARCO (BE)
- OR BLANC**, 31  
DIAMANT DE SEMILLY
- OR BLEU DE BATILLY**, 35  
DOLLAR DELA PIERRE
- OR DE BRAY**, 31  
DIAMANT DE SEMILLY
- OR DE LA CHARBONIERE**, 206  
*GIRL IV*
- OR ET AMBRE**, 5  
ALLEGRETO
- OR NOIR DE LA LOGE**, 62  
KANNAN (NL)
- ORA DES HUTINS**, 37  
DRAKKAR DES HUTINS
- ORAGE DES VAUX**, 44  
FLIPPER D'ELLE
- ORANIE DES ETISSES**, 253  
*KAMELIA DES BRUMES*
- ORBLEU ST SIMEON**, 78  
MR BLUE (NL)
- ORCHESTRE DE MOYON**, 254  
*KAMERA DE MOYON*
- ORCHIDEE DE CAROLLES**, 44  
FLIPPER D'ELLE
- ORCIVAL DU MONT CLAIR**, 45  
FOLAMOUR DU BOIS
- OREADE DES DAMES (BE)**, 62, 232  
KANNAN (NL), *IVOIRE DU ROC*
- OREAL DES ETAINS Z (BE)**, 294  
*MANDINA (DE)*
- OREGON DE LA VIGNE**, 31  
DESIR DU CHATEAU
- OREGON DU COTY**, 18  
CALYPSO D'HERBIERS
- OREGON VERT (CH)**, 217  
*HOKAN DU COURTIL (CH)*
- ORELIA DES CHAMPS**, 256  
*KARA DES CHAMPS*
- ORELLY DES SAULES**, 29  
DAMIRO B (NL)
- OREVOIR DOMAIN**, 116  
SHOGOUN II
- ORGANDIE CELCO**, 53  
HURLEVENT DE BREKA
- ORGANZA DU VENT**, 201  
*FLORILEGE DU VENT*
- ORGLANDO DU MARAIS**, 202  
*GABY DU MARAIS*
- ORGUEIL DU LYS**, 43  
FETICHE DU PAS
- ORGUEIL FONTAINE**, 38  
ELAN DE LA COUR
- ORIA DU CHANU**, 52  
HERMES D'AUTHEUX
- ORIANE DU HEUP**, 39  
ELAN DE LA COUR
- ORiate DES PERRIOTS**, 29  
DANDY DU PLAPE
- ORIENT D'ELLE**, 44  
FLIPPER D'ELLE
- ORIENT EXPRESS**, 103  
QUICK STAR
- ORIENT L'AMAURIAL**, 105  
QUIDAM DE REVEL
- ORIGAN DE VAINS**, 5  
ALLEGRETO
- ORIGINAL CHOICE**, 62  
KANNAN (NL)
- ORIGINAL DU PLESSIS**, 62  
KANNAN (NL)
- ORIGINE DU BANNEY**, 47  
GADGET DU BANNEY
- ORILLA VERPILLERES**, 62  
KANNAN (NL)
- ORIO D'INES**, 140  
VOLTAIRE (DE)
- ORION HEUTIERE**, 31, 32  
DIAMANT DE SEMILLY
- ORIZON DE BRUNEL**, 44  
FLIPPER D'ELLE
- ORKA DE BLONDEL**, 280  
*LINELA DE BLONDEL*
- ORKAAN DE VALBOURG**, 62  
KANNAN (NL)
- ORLANDO DE ROY**, 103  
QUICK STAR
- ORLANDO DES ISLES**, 7  
APACHE D'ADRIERS
- ORLANDO DU THOT**, 62  
KANNAN (NL)



- ORLANE D'HELBY**, 39  
ELAN DE LA COUR
- ORLANE DU MOURAU**, 62  
KANNAN (NL)
- ORLHENDDO D'HALONG**, 28  
CORLAND (DE)
- ORLITA DU JORET**, 51, 189  
HELIOS DE LA COUR II, *DEESSE DU JORET*
- ORNELIA DE PUYCHETY**, 251  
*KALIENOR*
- ORNELLA MAIL**, 68  
LANDO (DK)
- ORPHEE DE L'ILLON**, 9  
ARPEGE PIERREVILLE
- ORPHEE DE LATHUS**, 10  
BAIE DE VILLECLARE
- ORPHEE DE NANTUEL**, 31, 32  
DIAMANT DE SEMILLY
- ORPHEE DU BAMA**, 271  
*LAKME DE SEVES*
- ORPHEE DU FAGET**, 46  
FUSAIN DU DEFEY
- ORPHEE DU GRANIT**, 243  
*JOICE DU GRANIT*
- ORPHEO DES SABLONS**, 143  
YARLANDS SUMMER SONG (GB)
- ORSON DES HAYETTES**, 78  
MOZART DES HAYETTES (BE)
- ORSONE L'ENCHANTE**, 32  
DIAMANT DE SEMILLY
- ORTAX DE VIRCHEL**, 28  
CORLAND (DE)
- OSANNA DE L'HUISNE**, 31  
DESIR DU CHATEAU
- OSCAR CHAMPEIX**, 103, 194  
QUICK STAR, *EDELWEIS CHAMPEIX*
- OSCAR DE LA LANDE**, 202  
*FROUFROU DE LONDE*
- OSCAR DE SEMILLY**, 103  
QUICK STAR
- OSCAR DES FONTAINES**, 68  
LANDO (DK)
- OSCAR DES LUTHIERS**, 103  
QUICK STAR
- OSCAR DU CHANU**, 111, 234  
RICHEBOURG (BE), *JADECHANU*
- OSCAR DU LESME**, 44  
FLIPPER D'ELLE
- OSCAR DU PAGE**, 252  
*KALINETTE DU PAGE*
- OSCAR DU ROZEL**, 35, 36  
DOLLAR DU MURIER
- OSCAR VANNETAIS**, 209  
*GWENN VANNETAISE*
- OSELIA DE LOCJEAN**, 49  
GOLD DE BECOURT
- OSER JURASSIEN**, 20  
CAP DE B'NEVILLE
- OSIBELLE DE BAUSSY**, 29  
DANDY DU PLAPE
- OSIRIS D'OUILLY**, 103  
QUICK STAR
- OSIRIS DU BESSIN**, 29  
DANDY DU PLAPE
- OSIRIS DU ROC**, 189  
*DECIBELLE DU ROC*
- OSLO BIATS**, 68  
LANDO (DK)
- OSSO DE LA CHATRE**, 46  
FUSAIN DU DEFEY
- OSTHO DU RONDEAU**, 250  
*KADRYENE DU RONDEAU*
- OSWALDO DE BANCE**, 44  
FLIPPER D'ELLE
- OTELLO DE VILLENEUVE**, 44  
FLIPPER D'ELLE
- OTELLO DES SABLES**, 16  
CABDULA DU TILLARD
- OTELLO DU GRASSET**, 24, 263  
CLINTON (DE), *KISS ME DU GRASSET*
- OTELLO DU SOLEIL**, 6  
ALLIGATOR FONTAINE
- OTELLO STAR**, 103  
QUICK STAR
- OHELLO DE FALAISE**, 16  
CABDULA DU TILLARD
- OHELLO DE LOJOU**, 205  
*GEMME DU MURIER*
- OHELLO DE LUSSE**, 102  
QUERCUS DU MAURY
- OHELLO DE MERE**, 4  
AIRBORNE MONTECILLO (US)
- OHELLO DES AUBIERS**, 113  
ROYAL FEU
- OHELLO DU PHARE**, 62  
KANNAN (NL)
- OHELLO LA PASSION**, 62  
KANNAN (NL)
- OHELLO MOUCHE**, 49  
GRENAT DE GREZ
- OHELO METODO (BR)**, 105  
QUIDAM DE REVEL
- OTIS BARBOTIERE**, 105  
QUIDAM DE REVEL
- OTTO DU GUI**, 39  
ELAN DE LA COUR
- OUBLIEE LAMBLARDIE**, 102  
QUERCUS DU MAURY
- OUJDA DES MALAIS**, 62  
KANNAN (NL)
- OUESSANT DE PERHET**, 105, 106  
QUIDAM DE REVEL
- OUEST DES FONTAINES**, 61  
JUMPY DES FONTAINES
- OUF DU PLESSIS**, 62  
KANNAN (NL)
- OUI M'SIEU DU CHATEAU**, 105  
QUIDAM DE REVEL
- OUIOUI DE NEUSTRIE**, 18  
CALYPSO D'HERBIERS
- OULA OUP DE L'ISLE**, 229  
*ISABELLA DE L'ISLE*
- OULANOVA DES MALAIS**, 44  
FLIPPER D'ELLE
- OULIN BLANC**, 49  
GRENAT DE GREZ
- OUPETTE DU CAUROY**, 39  
ELAN DE LA COUR
- OUPILA HOY**, 16  
CACAO COURCELLE
- OURAGAN DU PUCHET**, 113  
ROYAL FEU
- OURKAMAN DU ROZEL**, 62  
KANNAN (NL)
- OUIROS DU THEILLET**, 230  
*ISIS DU THEILLET*
- OURSONNE**, 62  
KANNAN (NL)
- OUTLAW DU CARPONT**, 60  
JIVARO DU ROUET
- OUTSIDER DE GRANDRY**, 137  
VERDI
- OUZO DES CHAMPS**, 256  
*KARA DES CHAMPS*
- OVATION DU REVERDY**, 105  
QUIDAM DE REVEL
- OXALA DE BATAILLEY**, 35  
DOLLAR DU MESNIL
- OXALIS NORMAND**, 60, 231  
JIVARO DU ROUET, *ISLEA NORMANDE*
- OXFORD D'ESQUELMES (BE)**, 30  
DARCO (BE)
- OXYGENE DU DOM**, 266  
*KOUROUSSA DU DOM*
- OXYGENE ROYALE**, 113  
ROYAL FEU
- OYALE DE LINE**, 279  
*LINE DOR D'ONDINE*
- OZ DE BREVE**, 35  
DOLLAR DU MURIER



**P'OWA DE KELBRY**, 116  
SHOGOUN II

**P'TIT LOU DE PRISSEY**, 137  
VERDI

**P'TIT MEC GEM**, 204  
*GEKAS DES FORETS*

**P'TITCREM BERENICE**, 220  
*ICECREAM DUVERIE*

**PABLO DE VIRTON**, 299  
*MEADOW DE L'OTHAIN*

**PACCO DU BOURG**, 7  
APACHE D'ADRIERS

**PACHA DE LA CHENEE**, 32  
DIAMANT DE SEMILLY

**PACHA DE LA VERNISERI**, 54  
HYM D'ISIGNY

**PACHA DE LUSSE**, 196  
*ETOILE DES BOULAIS*

**PACHA DE PREUILLY**, 31, 32  
DIAMANT DE SEMILLY

**PACHA DU FORT**, 31  
DIAMANT DE SEMILLY

**PACHAM DES ETISSES**, 199  
*FIDJI LA GRAVELLE*

**PACIFIC DES ESSARTS**, 31, 32  
DIAMANT DE SEMILLY

**PACIFIC DES ETISSES**, 105  
QUIDAM DE REVEL

**PACIFIC DU CRIOLO**, 137  
VERDI

**PACIFIQUE DE LA COUR**, 68, 201  
LANDO (DK), *FOLIE DE LA COUR*

**PACOME DES PLAINS**, 43  
FETICHE DU PAS

**PACTOL DE VARNEL**, 62  
KANNAN (NL)

**PACTOL FRACE**, 78  
MR BLUE (NL)

**PACTOLE KERVEC**, 62, 244  
KANNAN (NL), *JOLLY GIRL DE KERVEC*

**PADARCO VAN HET HERTSVELD (BE)**, 30  
DARCO (BE)

**PADAWANE DE MARS**, 213  
*HELIRIA*

- PADDINGTON**, 266  
*KORYPHEE*
- PADISHA DE MARS**, 34  
DOLLAR DELA PIERRE
- PADOCK DU PLESSIS**, 62  
KANNAN (NL)
- PAGNY DU FLEURY (BE)**, 80  
NABAB DE REVE (BE)
- PAILLE DE LA ROQUE**, 62, 305  
KANNAN (NL), *MILOUST D'ISIGNY*
- PALADIN DE LAUME**, 137  
VERDI
- PALADOR DU MESNIL**, 219  
*HYLDA DU MESNIL*
- PALARA DES FONTAINES**, 68  
LANDO (DK)
- PALATINE DU LOIR**, 198  
*FEEDALMEE DU GORD*
- PALEO DE LA POLKA**, 45  
FOLAMOUR DU BOIS
- PALESE ST LOISE**, 105  
QUIDAM DE REVEL
- PALINA DE BLONDEL**, 295  
*MAPIERRE DE BLONDEL*
- PALINORE DE CARLOUP**, 49  
GRENAT DE GREZ
- PALLOUBET D'HALONG**, 11  
BALOUBET DU ROUET
- PALMITO DU ROUMOIS**, 254  
*KANDY DU ROUMOIS*
- PALOMA DU TALUS**, 222  
*IDOLE DU TALUS*
- PAMELA DE COQUERIE**, 232  
*IVRESSE DE COQUERIE*
- PAMINA DU VANDA**, 103  
QUICK STAR
- PAMPA DE GERDI**, 261  
*KILIA DE GERDI*
- PANACH DE BRETTEVILLE**, 7  
APACHE D'ADRIERS
- PANACHE DE NANTILLOIS**, 84, 211  
NIDOR PLATIERE, *HARNAC DE BETAIGNE*
- PANACHE DU REVERSEY**, 16  
CACAO COURCELLE
- PANAE D'HELLERING**, 47  
GENTLEMAN IV
- PANAM DE ST DRUON**, 62  
KANNAN (NL)
- PANAMA TAME**, 257  
*KASSAVE*
- PANDITJI DES MALAIS**, 62  
KANNAN (NL)
- PANDORE DE CAUDARD**, 43  
FETICHE DU PAS
- PANGLOSS PAULOIS**, 253  
*KAMELLE PIERREVILLE*
- PANOU DU PAGE**, 252  
*KALINETTE DU PAGE*
- PANTHERE DE BACON**, 78  
MR BLUE (NL)
- PANYS DE STE HERMELLE (BE)**, 316  
*NALTYSSSE DE STE HERMELLE (BE)*
- PAOLA DES MONCEAUX**, 197  
*FANY DES MONCEAUX*
- PAOLA DU MESNIL**, 51  
HELIOS DE LA COUR II
- PAOLA DU TERROIR**, 31  
DIAMANT DE SEMILLY
- PAOWNY JYCA**, 92  
ORLANDO (BE)
- PAPAGENA Z**, 96, 310  
PRESIDENT (NL), *MONNEY*
- PAPILLON (BE)**, 30  
DARCO (BE)
- PAPOUN DE BLONDEL**, 280  
*LINELA DE BLONDEL*
- PAPRIKA DE BLONDEL**, 289  
*MA PASSION*
- PAPRIKADAM**, 266  
*KORYPHEE*
- PAPYRUS DU PARADIS**, 62  
KANNAN (NL)
- PAR IXE**, 43  
FERGAR MAIL
- PAR TROIS**, 51, 256  
HELIOS DE LA COUR II, *KASSANDRE ERGER*
- PARADIS DU FRESNE**, 60  
JIVARO DU ROUET
- PARAGUANA DES DAMES (BE)**, 80  
NABAB DE REVE (BE)
- PARCO (BE)**, 30  
DARCO (BE)
- PARCO DE L'ABBAYE**, 236  
*JALNA DE L'ABBAYE*
- PARCO DE LONGPRE (BE)**, 30  
DARCO (BE)
- PARENTHESE TAME**, 51  
HELIOS DE LA COUR II
- PARFUM DAMOUR DU BOIS**, 92  
ORLANDO (BE)
- PARFUM DE LA DIXME**, 103  
QUICK STAR
- PARHELIE**, 44  
FLIPPER D'ELLE
- PARIS BANBOU**, 46  
FRENCH CANCAN
- PARKITA CHABAUDIERE**, 263  
*KITA CHABAUDIERE*
- PARTY TIME 111 Z (BE)**, 95  
PLOT BLUE (NL)
- PARVATI DE BREVE**, 34  
DOLLAR DELA PIERRE
- PARVIS DE RAMPAN**, 302  
*MEMOIRE DE RAMPAN*
- PASADENA DU SAINDO**, 39  
ELAN DE LA COUR
- PASHA DU GUE**, 34  
DOLLAR DELA PIERRE
- PASQUINO (NL)**, 28  
CORLAND (DE)
- PASSION DELQUE**, 270  
*LADY DELQUE*
- PASSION PIERREVILLE**, 248  
*JUNGFRAU PIERREVILLE*
- PASTEL D'OLYMPE**, 46  
FUSAIN DU DEFEY
- PATCHOULI'T KESTERBEEKBOS (BE)**, 30  
DARCO (BE)
- PATINKO (NL)**, 65  
KIGALI (NL)
- PATTE DE CRESNAY**, 49  
GRENAT DE GREZ
- PAULO D'ESPIENS**, 28  
CORLAND (DE)
- PAULY DU BREUIL**, 93, 94  
PAMPHILE
- PAUSE CAFE DU SALOZ**, 4  
AIRBORNE MONTECILLO (US)
- PAYETT DE LA SAPAIE**, 169  
*BLASTO STAR*
- PEACE OF BLUE (US)**, 78  
MR BLUE (NL)
- PEACHY DES IBIS**, 217  
*HISTOIRE DES IBIS*
- PEANUT'S KEHOEY**, 196  
*ETTAURIE*
- PEANUTS DE BEAUFOR**, 31  
DIAMANT DE SEMILLY
- PEARL AU SEIGNEUR**, 28  
CORLAND (DE)
- PEARL DAVIER**, 39  
ELAN DE LA COUR
- PEAU ROUGE PICHATIER**, 141  
VOLTAIRE (DE)
- PEDRO (NL)**, 28  
CORLAND (DE)
- PEDRO DE LA CENSE**, 59  
JENNY DE LA CENSE
- PEGASE D'HUGO**, 103  
QUICK STAR
- PEGASE DE PILIERE**, 103  
QUICK STAR
- PEGASE DE TALMA**, 35  
DOLLAR DU MURIER
- PEGASE DU FLIERS**, 16  
CABRI DU VAL
- PEINTRE DU REVERDY**, 214  
*HELVETII*
- PELUCHE DU FAUBOURG**, 306  
*MINUIT DU FAUBOURG*
- PEMBA DES CARRIERES**, 46  
FUSAIN DU DEFEY
- PENDJAB DU ROYET**, 34  
DOLLAR DELA PIERRE
- PENELOPE FONROY**, 58  
JARNAC
- PENJAG DES CHOUANS**, 57  
JAGUAR MAIL
- PENNY DU ROZEL**, 272  
*LAQUINTA DU ROZEL*
- PEPE HEGUY**, 62  
KANNAN (NL)
- PEPITA DE CHARMOIS**, 9  
ARPEGE PIERREVILLE
- PEPITA DU PLESSIS**, 58  
JARNAC
- PEPITE DE BLANY**, 303  
*MERVEILLE DE BLANY*
- PEPITE DE L'ESTREE**, 43  
FIDELIO DU THOT
- PEPITO DE LA VIOLLE**, 137  
VERDI
- PEPITO LANDAIS**, 49  
GRENAT DE GREZ
- PEPPER BLUE SEBIOUNE**, 79  
MR BLUE (NL)
- PEPSY DU THIL**, 46  
FUSAIN DU DEFEY
- PERCINE DREAM**, 58  
JARNAC
- PERFECT DE COQUERIE**, 92  
ORLANDO (BE)
- PERLA MIA**, 37  
DUC DU MURIER
- PERLE DE FELINES**, 103  
QUICK STAR
- PERLE DE FLAVIGNY**, 274  
*LAURA DE FLAVIGNY*

- PERLE DE LAUME**, 260  
*KERMESSE DE LAUME*
- PERLE DU MARAIS**, 31  
DIAMANT DE SEMILLY
- PERLIPOPETTE TREFLE**, 103  
QUICK STAR
- PEROS DU FAUBOURG**, 195  
*EROS DE L'ANGER*
- PERRONNE NALIERE**, 103  
QUICK STAR
- PERSEVERANCE CHOISIE**, 16  
CABRI DU VAL
- PETER D'OR**, 231  
*ISSICA D'OR*
- PETITE DAME DES ERABLES (CH)**, 125  
TOULON (BE)
- PETRUS DU PLESSIS**, 103  
QUICK STAR
- PETULANT DE BEAUFOUR**, 235  
*JAINA DE BEAUFOUR*
- PEZETAS DU ROUET**, 106  
QUIDAM DE REVEL
- PHALKEN DE CHOULEAU**, 39  
ELAN DE LA COUR
- PHARAON D'O**, 35  
DOLLAR DU MESNIL
- PHARAON DE ST GEORGES**, 194  
*ELITE DE MOENS*
- PHARE OUEST**, 4  
AIRBORNE MONTECILLO (US)
- PHARONE**, 44  
FLIPPER D'ELLE
- PHERA DE BLONDEL**, 105, 299  
QUIDAM DE REVEL, *MEDINA DE BOISSY*
- PHERAS DE BLONDEL**, 43  
FETICHE DU PAS
- PHENIX DU ROZEL**, 105  
QUIDAM DE REVEL
- PHENIX KERVEC**, 294  
*MANUELA DU CHATEAU*
- PHENIX ROYAL**, 38  
ECALGRAIN
- PHENOL DE MARILLET**, 224  
*IMAGE DE MARILLET*
- PHILAE DU TOURTEL**, 52  
HOGGAR MAIL
- PHILANO D'AUGE**, 106  
QUIDAM DE REVEL
- PHILOMENE DE GRANDRY**, 105  
QUIDAM DE REVEL
- PHIN PHIN (BE)**, 24  
CHIN CHIN (DE)
- PHIRST DU CHAI**, 17  
CALVARO (DE)
- PHLOX**, 60, 207  
JOHNNY BOY II, *GODIVA DE MAY*
- PHOEBE D'ETE**, 74  
LUX Z (DE)
- PHOENIX D'AMIGNY**, 44  
FLIPPER D'ELLE
- PHOENIX GESMERAY**, 204  
*GELSEMINE GESMERAY*
- PHYLIKAO DES GELINES**, 16  
CACAO COURCELLE
- PIAF DE B'NEVILLE**, 20  
CAP DE B'NEVILLE
- PIALONA DU LYS**, 62  
KANNAN (NL)
- PICARO**, 4  
AIRBORNE MONTECILLO (US)
- PICASSO D'ARGONNE**, 293  
*MAMY BLUE D'ARGONNE*
- PICASSO DES DAMES**, 62  
KANNAN (NL)
- PICASSO DU FLEURY (BE)**, 80  
NABAB DE REVE (BE)
- PICASSO SISSART**, 103  
QUICK STAR
- PICATCHU DE LA LONDES**, 137  
VERDI
- PICCOBELLO DU VAL DE GEER (BE)**, 62  
KANNAN (NL)
- PICOLO**, 31  
DIAMANT DE SEMILLY
- PIDAM BARCOP'S**, 105  
QUIDAM DE REVEL
- PIDAM DE PABAN**, 105  
QUIDAM DE REVEL
- PIERCING DU BOSCH**, 214  
*HERESIE DU BOSCH*
- PIETTA**, 249  
*JUSTICIA III*
- PIKATCHOU D'ORCHIS**, 269  
*LA STAR D'ORCHIS*
- PIKPOKET**, 279  
*LILI DE ROCHE*
- PILIG DE LOJOU**, 31  
DIAMANT DE SEMILLY
- PILOU DE BEAUFOUR**, 235  
*JAINA DE BEAUFOUR*
- PIMAN DE LA DEVINIERE**, 31  
DIAMANT DE SEMILLY
- PIMENT DE L'ORNE**, 32  
DIAMANT DE SEMILLY
- PIMM'S DU COTY**, 62  
KANNAN (NL)
- PIMPRENELLE RUMEL**, 53  
HORNET ROSE (NL)
- PIN UP BERENCE**, 220  
*ICECREAM DUVERIE*
- PIN UP DE COURCY**, 252  
*KALIPSO DU THIN*
- PIN UP DE MAI**, 57  
JAGUAR MAIL
- PIN UP DES GENETS**, 137  
VERDI
- PIN UP DU MARAIS**, 44, 202  
FLIPPER D'ELLE, *GABY DU MARAIS*
- PIN UP OUISTREHAM**, 58  
JARNAC
- PINDEPICE DES ARAGIES**, 116  
SHOGOUN II
- PINK**, 78  
MR BLUE (NL)
- PINK BATILLY**, 261  
*KIM DE BATILLY*
- PINK LADY D'EMM**, 45  
FOR PLEASURE (DE)
- PINO D'ORMIL**, 25  
COL CANTO
- PIOLETA DU TALUS**, 214  
*HELLE DU TALUS*
- PIPER JAZZ**, 38  
EASY BOY
- PIRATE ANDALOU**, 80, 222  
NABAB DE REVE (BE), *IDYLLE ANDALOUSE*
- PIRATE DE LA FERME**, 221  
*IDOLE DE LA FERME*
- PIRATE DE LA MARRE**, 43  
FIDELIO DU DONJON
- PIROLE DE LA CHATRE**, 44  
FLIPPER D'ELLE
- PIROUETTE DE VAINS**, 105  
QUIDAM DE REVEL
- PIROUETTE DES QUENOUX**, 17  
CALVARO (DE)
- PIROUETTE DU SENTIER**, 232  
*IVRAIE DU HALAGE*
- PISTOYA**, 35  
DOLLAR DU MURIER
- PITARO DE VIRTON**, 88  
OGANO SITTE (BE)
- PITELLIUS**, 10  
BAIE DE VILLECLARE
- PIVOINE DE MOYON**, 243  
*JOCONDE DE MOYON*
- PIVOINE DES QUARTS**, 93, 245  
PAMPHILE, *JOUVENCE DU RIWAL*
- PIXIES LEAM PONDY**, 39  
ELAN DE LA COUR
- PLACEBO Z**, 318  
*NANOU DES HAYETTES*
- PLAGIAT TAME**, 39  
ELAN DE LA COUR
- PLAISIER (NL)**, 59  
JAZZ (NL)
- PLANETE DAMPIERRE**, 62  
KANNAN (NL)
- PLAPE D'ASTREE**, 215  
*HERITIERE*
- PLATINE D'AIX**, 264  
*KLIVIA III (DE)*
- PLAY BOY BOIS SOLEIL**, 24  
CLINTON (DE)
- PLAY BOY DE COURCEL**, 38  
EASY BOY
- PLAY BOY DU QUESNOY**, 105  
QUIDAM DE REVEL
- PLAY BOY DU TERTRE**, 35  
DOLLAR DU MURIER
- PLAYBOY DU VALDYS**, 31  
DIAMANT DE SEMILLY
- PLAYER DE BROCELIA**, 34  
DOLLAR DELA PIERRE
- PLAYER DU QUESNOY**, 88, 403  
OGANO SITTE (BE), *QUILAURO DU SEI-GNEUR (BE)*
- PLEASE FITTA**, 102  
QUERCUS DU MAURY
- PLEASURE DU GOLFE**, 200  
*FLICKA DU ROC*
- PLEIADE HEUTIERE**, 44  
FLIPPER D'ELLE
- PLEINE LUNE D'ALBRET**, 46  
FUSAIN DU DEFHEY
- PLEYEL DU VASSAL**, 37  
DRAKKAR DES HUTINS
- PLINTON (BE)**, 24  
CLINTON (DE)
- PLOT BLUE (NL)**, 79  
MR BLUE (NL)
- PLOUM PLOUM DE CRAZY**, 28  
DAGUET DU ROCHAU
- PLUME DE LA ROQUE**, 62  
KANNAN (NL)
- PLUME DU GRAND PRE**, 262  
*KIMBERLEY DE GRANDRY*
- PLUTON DE MARS**, 34  
DOLLAR DELA PIERRE



**POESIE DE CARTIGNY**, 196  
*ESPERANCE D'ELLE*

**POETE DE PREULLY**, 45  
FOR PLEASURE (DE)

**POKER DE GROOM**, 227  
*INTRIGUE DE GROOM*

**POKER DES DAMES (BE)**, 80, 232  
NABAB DE REVE (BE), *IVOIRE DU ROC*

**POKER DU TYL**, 253  
*KAMELIA DU TYL*

**POKER VERGOIGNAN**, 213  
*HEIDI VERGOIGNAN*

**POLAR DES ROQUES**, 34, 35  
DOLLAR DELA PIERRE

**POLARIS**, 34  
DOLLAR DELA PIERRE

**POLIAS DE BLONDEL**, 31, 280  
DESIR DU CHATEAU, *LINELA DE BLONDEL*

**POLINSKA DES ISLES**, 31  
DIAMANT DE SEMILLY

**POLISSONNE DES NEYES**, 34  
DOLLAR DELA PIERRE

**POLKA CHAMPEIX**, 194  
*EDELWEIS CHAMPEIX*

**POLKA D'INCOVILLE**, 225  
*INCOVILLAISE*

**POLKA DES PEUX**, 17  
CALVARO (DE)

**POLYDOR DU TEMPLE**, 78  
MR BLUE (NL)

**POMAR DU MESNIL**, 32  
DIAMANT DE SEMILLY

**POMME DU VALON**, 62  
KANNAN (NL)

**POMMEAU DU HEUP**, 51  
HELIOS DE LA COUR II

**POMONA**, 113  
ROYAL FEU

**POMPON ROUGE**, 62  
KANNAN (NL)

**PONSEE V (EE)**, 488  
*URLINE DE MUZE (BE)*

**PONTHUAL BLOU**, 78  
MR BLUE (NL)

**POOR BOY DE LA FOLIE**, 17  
CALVARO (DE)

**POOR LE PLAISIR**, 17  
CALVARO (DE)

**POP LADY D'ELLE**, 103  
QUICK STAR

**POP STAR DE PIA**, 52  
HERMES D'AUTHIEUX

**POPEYE DE CORMEIL**, 246  
*JOYEUSE DE CLAIDS*

**POPOF DES BOIS**, 143  
YARLANDS SUMMER SONG (GB)

**POPOF DES FONTAINES**, 74  
LUX Z (DE)

**POPOF DU LUC**, 39  
ELAN DE LA COUR

**POPPEE DE DAMVIL**, 105  
QUIDAM DE REVEL

**POPSTAR DE SALVAGNY**, 103  
QUICK STAR

**POPSTAR LOZONAI**, 103  
QUICK STAR

**PORTLAND DU TER**, 39  
ELAN DE LA COUR

**PORTO DU GENET**, 53  
HURLEVENT DE BREKA

**PORTO RIC'OR**, 143  
YARLANDS SUMMER SONG (GB)

**PORTOS DE LA CENSE**, 266  
*KOSIR*

**POSHINO DE GRANLIEU**, 96  
POOR BOY (DE)

**POT D'AMOUR**, 94  
PARCO (BE)

**POTDOR DES RUES**, 59  
JENNY DE LA CENSE

**POUGHKEEPSIE JOLLY**, 17  
CALVARO (DE)

**POUPEE DE LANDETTE**, 78  
MR BLUE (NL)

**POUR L'PLAISIR LAYE**, 290  
*MADEIRA THEILLET*

**POWER DE PUYCHETY**, 54, 251  
IDEAL DE LA LOGE, *KALIENOR*

**PRADO DE GRAVELOTTE**, 160  
*AVENTURE DE GRAVELOTTE (BE)*

**PRADO DU REVERDY**, 106, 214  
QUIDAM DE REVEL, *HELVETII*

**PRALINE DE RIBAUD**, 31  
DESIR DU CHATEAU

**PRECIEUSE PLATIERE**, 34  
DOLLAR DELA PIERRE

**PRELE DU CHANOIS**, 42  
FANGO IN BLUE

**PRELUDE DU VALDYS**, 31  
DIAMANT DE SEMILLY

**PREMIER DE FALAISE**, 58  
JARNAC

**PREMIER DE LA VALLEE**, 62  
KANNAN (NL)

**PREMIER DES FORETS**, 248  
*JUNTE DES FORETS*

**PREMIERE DE COEUR**, 38  
EASY BOY

**PREMIUM DE LA LOVE**, 304  
*MIDWAY DE LA LOVE*

**PRES D'ICI**, 105  
QUIDAM DE REVEL

**PRESENCE DE RIVERLAND**, 230  
*ISIS ROUGE*

**PRESIDENT (NL)**, 24  
CLINTON (DE)

**PRESTIGE BLONDEL**, 299  
*MEDRANIE BLONDEL*

**PRESTIGE DE LA CROIX**, 13  
BAYARD D'ELLE

**PRESTIGE DE LANNAY**, 31, 214  
DIAMANT DE SEMILLY, *HELSA D'TOURELLE*

**PRESTIGE DU BANCO**, 79  
MR BLUE (NL)

**PRESTIGE DU MARAIS**, 238  
*JASMINE DU MARAIS*

**PRESTO DE PLEVILLE**, 85  
NIRVANA V (NL)

**PRETTY DES ETAINS**, 294  
*MANDINA (DE)*

**PRETTY DU ROUET**, 11  
BALOUBET DU ROUET

**PREVERT VAN SINT MAARTEN (BE)**, 62  
KANNAN (NL)

**PRIAM D'ISIGNY**, 62, 305  
KANNAN (NL), *MILOUST D'ISIGNY*

**PRIM' DE LAIRAUD**, 53  
HURLEVENT DE BREKA

**PRIMA DE TOURTOULOU**, 199  
*FINLANDE DU TEMPLE*

**PRIMA DU COISEL**, 38  
ECHOGENE LATOUR

**PRIME TIME DES VAGUES**, 34  
DINER'S TIME

**PRINCE BLUE**, 79, 256  
MR BLUE (NL), *KARRAT*

**PRINCE D'URANIE**, 62  
KANNAN (NL)

**PRINCE DE ROLL**, 141  
VOLTAIRE (DE)

**PRINCE DES PONTS**, 47  
GABYSCION

**PRINCE DES VAUX**, 44  
FLIPPER D'ELLE

**PRINCE DU ROCH**, 14, 195  
BOLERO DE BRECEY, *EMILIE DU GD BOIS*

**PRINCE DU RONDEAU**, 250  
*KADRYENE DU RONDEAU*

**PRINCESSE DE ROY**, 17  
CALVARO (DE)

**PRINCESSE DU CHANU**, 44  
FLIPPER D'ELLE

**PRINCESSE DU FRUITIER**, 62  
KANNAN (NL)

**PRINCESSE RAYE**, 79  
MR BLUE (NL)

**PRINCESSE UNE PRINCE**, 35  
DOLLAR DU MURIER

**PRINTEMPS DU SAUSSY**, 50  
HALOUBET DE GORZE

**PROF DE LA ROQUE**, 62  
KANNAN (NL)

**PROFESSOR**, 43  
FIDELIO DU THOT

**PROFITEROLE JAC**, 213  
*HELEN DU PLAPE*

**PROMETHEE DES CHENES**, 236  
*JALNA DES CHENES*

**PRUDENCE DE BEAUFOUR**, 235  
*JAINA DE BEAUFOUR*

**PRUDENCE PRIVE**, 35  
DOLLAR DU MURIER

**PRUNELLA D'ARIEL**, 31, 195  
DIAMANT DE SEMILLY, *ERICA D'ARIEL*

**PSYCHEE D'AMOUR**, 60, 260  
JIVARO DU ROUET, *KEVA D'AMOUR*

**PTIT LULU D'AUBIGNY**, 34  
DOLLAR DELA PIERRE

**PTITE FOLIE**, 249  
*JUSTE UNE FOLIE*

**PUIDAM VAN BUREVELD GHR (NL)**, 105  
QUIDAM DE REVEL

**PUNCH DE L'ESQUES**, 52  
HERMES D'AUTHIEUX

**PUTCH DES ISLES**, 32  
DIAMANT DE SEMILLY

**PYRENES DE LOUZES**, 62  
KANNAN (NL)

**PYRHUS DE ROCHETAILE**, 273  
*LATINADE ROCHETAILEE*

**PYRRHUS DU CERS**, 103  
QUICK STAR



- QADILLAC DU HEUP**, 51  
HELIOS DE LA COUR II
- QADO D'ARGONNE**, 29  
DAMIRO B (NL)
- QAID LOUVIERE**, 79  
MR BLUE (NL)
- QALAO DES MERS**, 56  
IOLISCO DE QUINHON
- QALIMAYA DU GERMAY**, 284  
LOUVE D'ESPERID
- QALINE DES IBIS**, 285  
LUCIOLE DES IBIS
- QALINKA DE TERLONG Z**, 336  
NYMPHE DE TERLONG
- QAMAIEU DE MONTSEC**, 45  
FOR PLEASURE (DE)
- QANDY DE L'ERMITAGE**, 57  
JAGUAR MAIL
- QANNA**, 62  
KANNAN (NL)
- QANTAR DES ETISSES**, 103  
QUICK STAR
- QAPITANO D HAYETTES Z (BE)**, 100  
QUARTZ ADELHEID Z (BE)
- QARAT DE LA LOGE**, 35, 36  
DOLLAR DU MURIER
- QARCO VAN HET GRAETHEMHOF (BE)**, 30  
DARCO (BE)
- QARESSSE DE KREISKER**, 31  
DIAMANT DE SEMILLY
- QARLAM DES ETISSES**, 105  
QUIDAM DE REVEL
- QARO DAN**, 240  
JELENIA DAN
- QATAR TROIS**, 43  
FIDELIO DU THOT
- QATELINE DE CHOLVING**, 31  
DIAMANT DE SEMILLY
- QATIL DU BAILLY Z**, 223  
ILONA DES ROGERIES
- QEHOPS MOUCHE**, 226  
INEDY MOUCHE
- QELSTAR DES ETISSES**, 249  
JUVARA DES BRUMES
- QELVERDIE DU TEMPLE**, 45  
FOR PLEASURE (DE)
- QENTOR DE MALEV**, 207  
GLAMOUR DE BOISY
- QENZA CHAMPEIX**, 227  
INULA CHAMPEIX
- QERLY CHIN (BE)**, 24  
CHIN CHIN (DE)
- QESAKO DES IBIS**, 105, 106  
QUIDAM DE REVEL
- QIDIMIEUX BOIMARGOT Z**, 97  
QLASSIC BOIS MARGOT
- QILOWA DU BOILUCAS**, 15  
BOLERO DE BRECEY
- QING UN PRINCE**, 35  
DOLLAR DU MURIER
- QIRA D'AUGE**, 105  
QUIDAM DE REVEL
- QISS ONE**, 309  
MISS ROUGE
- QLALOC AUBOURGERE**, 35  
DOLLAR DELA PIERRE
- QLAMEUR GALANT**, 147  
A MARIE GALANTE (BE)
- QLAMP D'IVRAIE**, 29  
DANDY DU PLAPE
- QLANDESTIN SAS**, 39, 261  
ELAN DE LA COUR, *KILIA DE GERDI*
- QLASSIC BOIS MARGOT**, 69, 189  
L'ARC DE TRIOMPHE (DE), *DECIBELLE DU ROC*
- QLITO DES BUISSONNETS**, 215  
*HERMINE DU PRELET*
- QLOE DU TERROIR**, 196  
*ESTELLE DU TERROIR*
- QOATAO DE L'ISLE**, 37  
DRAKKAR DES HUTINS
- QOGANO DE GYS**, 88  
OGANO SITE (BE)
- QOGOUN DES IBIS**, 116  
SHOGOUN II
- QOKAIS DE L'HALLALI**, 103  
QUICK STAR
- QOKORY KO**, 58  
JARNAC
- QOLINE M'AUREA**, 92  
ORLANDO (BE)
- QOMEDIE LIBELLULE**, 39  
ELAN DE LA COUR
- QONFIDENCE**, 17  
CALVARO (DE)
- QOOPER D'ARGOUGES**, 78  
MOZART DES HAYETTES (BE)
- QOPILOT BATILLY Z**, 261  
*KIM DE BATILLY*
- QORAIL M'AUREA**, 79  
MR BLUE (NL)
- QORINA ANDALOUSE (LU)**, 222  
*IDYLLE ANDALOUSE*
- QORLEONE**, 35, 261  
DOLLAR DU MURIER, *KIARA*
- QORPLEASUR DU TEMPLE**, 45  
FOR PLEASURE (DE)
- QORRY BLUE D'ARGOUGES**, 79  
MR BLUE (NL)
- QOSA NOSTRA TOP**, 256  
*KASSANDRE ERGER*
- QOSTAERES KERNAT**, 34  
DOLLAR DELA PIERRE
- QOUD'COEUR DE LA LOGE**, 54  
IDEAL DE LA LOGE
- QOUKY DE LA CENSE**, 245  
*JOUKY DE LA CENSE*
- QRACK DE LA LOVE**, 304  
*MIDWAY DE LA LOVE*
- QRACK DE PLEVILLE**, 69, 171  
L'ARC DE TRIOMPHE (DE), *BRAUN GIRL VH LINDEHOF (BE)*
- QRACK ONE**, 54  
IDEAL DE LA LOGE
- QREDO DE TOURTOULOU**, 199  
*FINLANDE DU TEMPLE*
- QREDO DES ISLOTS**, 51  
HELIOS DE LA COUR II
- QREOLE DE BLONDEL**, 299  
*MEDINA DE BOISSY*
- QROCODILE D'ENFER (LU)**, 106  
QUIDAM DE REVEL
- QRUNCH DE LA ROQUE**, 62, 247  
KANNAN (NL), *JULIA DES HAYETTES*
- QUABELLE**, 51  
HELIOS DE LA COUR II
- QUABRI DE COQUERIE**, 232  
*IVRESSE DE COQUERIE*
- QUABRI DE L'ISLE**, 62  
KANNAN (NL)
- QUACAHUETTE DE STE HERMEL (BE)**, 125  
TRESOR (BE)
- QUACHOU DES ETISSES**, 103  
QUICK STAR
- QUADENCE PEGUIGNON**, 195  
*ESCALIBUR (DE)*
- QUADESCH COURCELLE**, 16  
CACAO COURCELLE
- QUADET DES VAUX**, 269  
*LABELLE DES VAUX*
- QUADILLAC LES PARTS**, 44  
FLIPPER D'ELLE
- QUADJARS DE SIENNE**, 44  
FLIPPER D'ELLE
- QUADOR**, 16  
CABRI DU VAL
- QUADOR DE OUISTREHAM**, 58  
JARNAC
- QUADRIGE DU PLESSIS**, 62  
KANNAN (NL)
- QUADRILLE DE NUIT Z**, 204  
*GAVOTTE DE NUIT*
- QUADRIO TAME**, 59  
JAUNE ET ROUGE
- QUADUC STE HERMELLE (BE)**, 316  
*NALTYSSSE DE STE HERMELLE (BE)*
- QUAI DU PHARE**, 128  
ULTIMO VAN TER MOUDE (BE)
- QUAKER DE HUS (DE)**, 107  
QUINTERO (DE)
- QUAKHDAICHA**, 205  
*GERCAME BOUQUET*
- QUALA**, 69  
L'ARC DE TRIOMPHE (DE)
- QUALAGAN LA TULERIE**, 84  
NIDOR PLATIERE
- QUALAYA D'ORION**, 17  
CALVARO (DE)
- QUALEM D'EREVAN**, 263  
*KISS ME D'EREVAN*
- QUALIF DE LESSEUX**, 29  
DAMIRO B (NL)
- QUALIFYING DE HUS (DE)**, 99  
QUANTUM (DE)
- QUALINA BOIS MARGOT**, 268  
*LA CAILLE DE MARS*
- QUALINDA DE LAFAYETTE**, 43  
FIDELIO DU DONJON
- QUALINE DE COURCEL**, 34  
DOLLAR DELA PIERRE
- QUALINE DE LAUNAY**, 69  
L'ARC DE TRIOMPHE (DE)
- QUALINE DU CHATEAU**, 5  
ALLEGRETO
- QUALIPSO DES BOIS**, 47  
GABYSCION
- QUALITY (GB)**, 105  
QUIDAM DE REVEL
- QUALITY BOIS MARGOT**, 69  
L'ARC DE TRIOMPHE (DE)
- QUALITY DU GOLFE**, 69  
L'ARC DE TRIOMPHE (DE)
- QUALITY TIME (DE)**, 99  
QUANTUM (DE)
- QUALITY TOUCH (DE)**, 103  
QUICK STAR

**QUALIX DU GISORS**, 242  
*JIMINY DU GISORS*

**QUALLAIM**, 43  
FETICHE DU PAS

**QUALMIA BRULAIRE**, 17  
CALVARO (DE)

**QUALSON DE L'EHN**, 60  
JOERIS (NL)

**QUALTYSSE ST HERMELLE (BE)**, 317  
*NALTYSSSE DE STE HERMELLE (BE)*

**QUALUMA VANNETAISE**, 209  
*GWENN VANNETAISE*

**QUALVARA DE LA FOLIE**, 249  
*JUSTE UNE FOLIE*

**QUALVIN D'EMM**, 45  
FOR PLEASURE (DE)

**QUAMELIA DE MOYON**, 243  
*JOCONDE DE MOYON*

**QUAMIKASE DES FORETS**, 79, 278  
MR BLUE (NL), *LICORNE DES FORETS*

**QUAMIKAZE D'ALBAIN**, 62  
KANNAN (NL)

**QUANAN ROUGE**, 62  
KANNAN (NL)

**QUANELLE DE LAUNAY**, 313  
*MYRTHILLE DE LAUNAY*

**QUANNAN DU CEDRE**, 62  
KANNAN (NL)

**QUANON DE HUS (DE)**, 106  
QUIDAM DE REVEL

**QUANSAS DES IVERNONS**, 34, 35  
DOLLAR DELA PIERRE

**QUANTAIN DE SAND**, 81  
NATHAN DE LA TOUR

**QUANTOR (DE)**, 106  
QUIDAM DE REVEL

**QUANTUM (DE)**, 105  
QUIDAM DE REVEL

**QUANTUS GAY Z**, 99  
QUANTUM (DE)

**QUAOLIN DES DAMES**, 64  
KAOLIN D'ELLE

**QUAPITOLA DE BEAUFOUR**, 31  
DIAMANT DE SEMILLY

**QUAPRI DE BREKKA**, 237  
*JANITA DE BREKKA*

**QUAPRICA D'AVEYRON**, 31  
DIAMANT DE SEMILLY

**QUAPRICE BOIMARGOT QUINCY (DE)**, 105, 106  
QUIDAM DE REVEL

**QUAPRICE DE VERNAY**, 212  
*HAUTESSE DES ARVALI*

**QUAPRICE FOR EVER**, 106  
QUIDAM DE REVEL

**QUAPRICIEUSE DU JORET**, 189  
*DEESSE DU JORET*

**QUAQUAMBO DE SIJU**, 243  
*JOLIE DE RAMPAN*

**QUAQUET DE THURIN**, 51  
HELIOS DE LA COUR II

**QUARANTINO**, 380  
*PRETORIA (NL)*

**QUARCK DEI PRATI**, 31  
DIAMANT DE SEMILLY

**QUARCO DE KERAMBARS (BE)**, 30  
DARCO (BE)

**QUARCO DU TALUS**, 94  
PARCO (BE)

**QUARDERO DE CHIVALET**, 21, 300  
CARDERO (DE), *MELISSA MAUGARDI*

**QUARELA DE TOSCANE**, 256  
*KARLA DE TOSCANE*

**QUARILLON DU ROCHER**, 58  
JARNAC

**QUARINA DE BLONDEL**, 105, 299  
QUIDAM DE REVEL, *MEDINA DE BOISSY*

**QUARIOSA**, 35  
DOLLAR DU MURIER

**QUARITCHOU DE KHAN**, 116  
SHOGOUN II

**QUARLA DE MARS**, 85  
NIRVANA V (NL)

**QUARNAC DU MESNIL**, 58  
JARNAC

**QUARNAK DE BLONDEL**, 293  
*MAMOUNIA D'HEBECOURT*

**QUAROLIN DE LA VALLEE**, 116  
SHOGOUN II

**QUARTEL DU MAZES**, 79  
MR BLUE (NL)

**QUARTIER D'LA COUR**, 31  
DIAMANT DE SEMILLY

**QUARTO MAIL**, 21  
CARDENTO (DE)

**QUARTZ ADELHEID Z (BE)**, 98  
QUALITY TOUCH (DE)

**QUARTZ DE L'HUYNE**, 9  
ARPEGE PIERREVILLE

**QUARTZ DE LA BAR**, 32  
DIAMANT DE SEMILLY

**QUARTZ DE LA FERME**, 221  
*IDOLE DE LA FERME*

**QUARTZ DE LA LANDE**, 59  
JENNY DE LA CENSE

**QUARTZ DE LOISEL**, 4  
AIRBORNE MONTECILLO (US)

**QUARTZ DE NANTUEL**, 31  
DIAMANT DE SEMILLY

**QUARTZ DE PREUILLY**, 11  
BALOUBET DU ROUET

**QUARTZ DES ETISSES**, 199  
*FIDJI LA GRAVELLE*

**QUARTZ DU CHANU**, 69, 234  
L'ARC DE TRIOMPHE (DE), *JADECHANU*

**QUARTZ DU ROUGEMONT**, 129  
ULTRA DE ROUHET

**QUARTZ DU SAUSSE**, 47  
GABYSCION

**QUARTZ II ADELHEID Z (BE)**, 98  
QUALITY TOUCH (DE)

**QUARTZ ROUGE**, 128, 129  
ULTIMO VAN TER MOUDE (BE)

**QUARTZIE DU PARK**, 239  
*JAZZIE DU PARC*

**QUASAK DES CHAMPS**, 272  
*LAMIA DES CHAMPS*

**QUASAR DU LIEVRE**, 32  
DIAMANT DE SEMILLY

**QUASAR DU SAILLAN**, 57  
JAGUAR MAIL

**QUASAR DU TONNERRE**, 32, 201  
DIAMANT DE SEMILLY, *FOUDRE DU TONNERRE*

**QUASI DE KERGANE**, 39  
ELAN DE LA COUR

**QUASI DE PEPINVEST**, 251  
*KALI DE PEPINVEST*

**QUASI MODO Z (BE)**, 102  
QUERLYBET HERO (BE)

**QUASI VAN'T PARADIJS (BE)**, 125  
TOULON (BE)

**QUASIMENT DU DEFEND**, 216  
*HIFE DU DEFFEND*

**QUASIMODO LANDAI**, 251  
*KALINE DE BELLEVUE*

**QUASIMODO Z (BE)**, 106  
QUIDAM DE REVEL

**QUASOAR TAME**, 106  
QUIDAM DE REVEL

**QUASSIOPEE DE TIVOLI**, 51  
HELIOS DE LA COUR II

**QUASSY DU GISORS**, 305  
*MILADY DU GISORS*

**QUASTOR DE LA VALLEE**, 79  
MR BLUE (NL)

**QUASTOURELLE D'OR**, 321  
*NAVAJOS D'OR*

**QUASUAL DE PUYCHETY**, 251  
*KALIENOR*

**QUAT'SSINI DU BIOLAY**, 257  
*KAT'SOUS DU BIOLAY*

**QUAT'ZAR D'HERIVAL**, 29  
DAMIRO B (NL)

**QUATANGA BO REGARD**, 241  
*JESSICA DES CHESNOTS*

**QUATER DE LA FAGE**, 53  
HURLEVENT DE BREKA

**QUATMANDOU**, 57  
JAGUAR MAIL

**QUATOR DU CHILLEAU**, 7  
APACHE D'ADRIERS

**QUATRIN DE LA ROQUE**, 103  
QUICK STAR

**QUATRO DE RIVERLAND**, 32  
DIAMANT DE SEMILLY

**QUATTRO D'OREAL**, 200  
*FLICK FLACK*

**QUATTRO DU GUE**, 39  
ELAN DE LA COUR

**QUATUOR CHAMPEIX**, 34, 194  
DOLLAR DELA PIERRE, *EDELWEIS CHAMPEIX*

**QUATUOR DE B'NEVILLE**, 25  
COL CANTO

**QUATYE DES MAITRES**, 237  
*JANIK DU PLESSIS*

**QUAUSNEUR DU MORION**, 297  
*MASCOTTE DU MORION*

**QUAZAR DU TAILLANET**, 50  
HAPPY VERGOIGNAN

**QUE GUAPO (DE)**, 107  
QUINTERO (DE)

**QUEAULT DE VIANA**, 4  
AIRBORNE MONTECILLO (US)

**QUEBAB DE KERGANE**, 39  
ELAN DE LA COUR

**QUEBEC DU PHARE**, 25  
COL CANTO

**QUEBEC TAME**, 45, 46, 257  
FOR PLEASURE (DE), *KASSAVE*

**QUEBEC UN PRINCE**, 31  
DIAMANT DE SEMILLY

**QUECHUA D'EMERAUDE**, 128  
ULTIMO VAN TER MOUDE (BE)

**QUEDGE DEENNE**, 39  
ELAN DE LA COUR



- QUEDO DE VERTEVEUILLE**, 105  
QUIDAM DE REVEL
- QUEDRA DE BLONDEL**, 289  
MA PASSION
- QUEEN BLANCHELANDE**, 44  
FLIPPER D'ELLE
- QUEEN D'AUTHUIT**, 62  
KANNAN (NL)
- QUEEN DE BRESSAC**, 194  
ELODEE D'ALTENBACH
- QUEEN DE CARENE**, 103  
QUICK STAR
- QUEEN DE LA COUR**, 243  
JOIE DE LA COUR
- QUEEN DE LENZVILLER**, 71  
LITCHI HOY
- QUEEN DE ST HUBERT**, 230  
ISIS DU MURIER
- QUEEN DES MULOTTES**, 208  
GRACIEUSE PLARDIER
- QUEEN GIRL KERVEC**, 31, 244  
DIAMANT DE SEMILLY, JOLLY GIRL DE KERVEC
- QUEEN OSNARD**, 311  
MUCHACHA D'OSNARD
- QUEENIE DE CORMEILLES**, 246  
JOYEUSE DE CLAIDS
- QUEENIE DE LA ROQUE**, 221  
IDEE DU BOURG
- QUEFFELEC DROP**, 69  
L'ARC DE TRIOMPHE (DE)
- QUEFILIO DES AUTHIEUX**, 44  
FIDELIO DU THOT
- QUEFIRA DE L'ORMEAU**, 56  
IOLISCO DE QUINHON
- QUEL AMOUR D'EUSKADI**, 36  
DOLLAR DU MURIER
- QUEL CHANIERE**, 237  
JANY CHANIERE
- QUEL CHANU**, 44  
FLIPPER D'ELLE
- QUEL HOMME DE HUS (DE)**, 106  
QUIDAM DE REVEL
- QUEL HOY**, 72  
LITCHI HOY
- QUEL MEC GERBAUX**, 31  
DIAMANT DE SEMILLY
- QUEL PRINCE**, 256  
KARRAT
- QUEL STAR**, 17  
CALVARO (DE)
- QUELBORA MERZE**, 121  
TARZAN DE BEAULIEU
- QUELDAM**, 58, 266  
J'AI L'ESPOIR D'ELLE, KORYPHEE
- QUELDAM DENFER (DE)**, 105  
QUIDAM DE REVEL
- QUELEA D'EGLANTINE**, 116  
SHOGOUN II
- QUELEBELLE MAZILLE**, 4  
AIRBORNE MONTECILLO (US)
- QUELFRIVOL DESMIELLES**, 94  
PAMPHILE
- QUELISTO**, 58  
J'AI L'ESPOIR D'ELLE
- QUELLA LANGONNAISE**, 56  
IOLISCO DE QUINHON
- QUELLE DE CARNEVILLE**, 234  
JADE DE CARNEVILLE
- QUELLE TOT MONDAINE**, 265  
KOQUINE MONDAINE
- QUELLEN D'UZEC**, 137  
VERDI
- QUELMEC DU GERY**, 93  
PAMPHILE
- QUELQU'UN DES METS**, 7  
APACHE D'ADRIERS
- QUELSTAR DU VIC BILH**, 46  
FUSAIN DU DEFEY
- QUELSWING D'ANTARES**, 17  
CALVARO (DE)
- QUELTIS**, 51  
HELIOS DE LA COUR II
- QUEMI STAR**, 39  
EMILION (NL)
- QUENELLE DE NORMANDIE**, 51  
HELIOS DE LA COUR II
- QUENNDAL DE LOJOU**, 205  
GEMME DU MURIER
- QUENOBY**, 310  
MONNEY
- QUENOTE DE LA GENETRE**, 45  
FOR EVER IV
- QUENOTTE D'ANCHIN**, 68, 296  
LANDOR S (DE), MASCOTTE D'ANCHIN
- QUENOTTE D'AUDÉS**, 4  
AFERCO
- QUENOTTE DE NANTUEL**, 105  
QUIDAM DE REVEL
- QUENOTTE DE RAMPAN**, 307  
MISS DE RAMPAN
- QUENOTTE DES GARINS**, 194  
ELFEE DES GARINS
- QUENTIN PJ (DE)**, 105  
QUIDAM DE REVEL
- QUENTO SANGE**, 285  
LUCE D'HESPERID
- QUENTUCKY JOLLY**, 85  
NIRVANA V (NL)
- QUENZA DU BREUIL**, 93  
PAMPHILE
- QUENZA DU SOUTRAIT**, 254  
KANDY DU SOUTRAIT
- QUENZO DE LA ROQUE**, 62  
KANNAN (NL)
- QUENZO DES PLANTS**, 23  
CHARLESTON DU CAP
- QUENZO MALOUIN**, 233  
JACASSE PLATIERE
- QUEODE HISTORIQUE**, 58, 240  
JARNAC, JEODE HISTORIQUE
- QUEOPS CHATELIER**, 31  
DIAMANT DE SEMILLY
- QUERCY D'AUBOIS**, 71, 324  
LIMBO (NL), NEVA D'AUBOIS
- QUERCY HAUT AGENAIS**, 102  
QUERCUS DU MAURY
- QUERDI D'AUVERS**, 137  
VERDI
- QUERIDA DES BRIERES**, 31  
DIAMANT DE SEMILLY
- QUERIDA EMEL**, 257  
KATIA DU PONT
- QUERIF HOY**, 34, 238  
DOLLAR DELA PIERRE, JASMINE DES FON-  
TENIS
- QUERIO DE TOSCANE**, 31, 32  
DIAMANT DE SEMILLY
- QUERLY ELVIS (BE)**, 102  
QUERLYBET HERO (BE)
- QUERLYBET HERO (BE)**, 12  
BALOUBET DU ROUET
- QUESAC DE ROSEMONT**, 44, 207  
FLIPPER D'ELLE, GOLDY DE BEAUCAINE
- QUESSY DE LA TREILLE**, 43  
FETICHE DU PAS
- QUEST DU CHENE**, 88  
OGANO SITTE (BE)
- QUESTER DE VIRTON**, 318  
NANOU DES HAYETTES
- QUESTION DE RIVERLAND**, 237  
JAQUETTE
- QUESTION ST LOISE**, 303  
MERVEILLE DU MANOIR
- QUETAM DES ETISSES**, 105, 106, 331  
QUIDAM DE REVEL, NOLAMIE DES ETISSES
- QUETCHUP DE LA ROQUE**, 105  
QUIDAM DE REVEL
- QUETSCHÉ DE MONTSEC**, 35  
DOLLAR DU MURIER
- QUETSCHÉ VAL DE MAI**, 244  
JOLIE FLEUR DE LAUME
- QUETTY DU OUCHY**, 9  
ARPEGE PIERREVILLE
- QUETZACOATL SIMONETRI**, 17  
CALVARO (DE)
- QUETZAL DE MARE SECHE**, 35  
DOLLAR DU MURIER
- QUEUR DU TONNERRE**, 201  
FOUDRE DU TONNERRE
- QUEYRAC**, 233  
JABADE
- QUEYRAS III**, 72  
LIVAROT
- QUEZAC DE KERGANE**, 39, 297  
ELAN DE LA COUR, MASCOTTE DU MANOIR
- QUEZAC DU GESNOIS**, 52  
HOGGAR MAIL
- QUI SERA DE L'ARC**, 69  
L'ARC DE TRIOMPHE (DE)
- QUI VA LA DU TADJOURA**, 23  
CHEF ROUGE (DE)
- QUI VIVE DE L'ATRE**, 29, 253  
DAMIRO B (NL), KALZONE D'OZ
- QUI VIVE DE LA TOUR**, 51  
HELIOS DE LA COUR II
- QUI VOILA (BE)**, 30  
DARCO (BE)
- QUI VOILA DE L'ILLON**, 29  
DAMIRO B (NL)
- QUIBALI BARBOTIERE**, 36  
DOLLAR DU MURIER
- QUIBELLE DE CLUIS**, 17  
CALVARO (DE)
- QUIBELLE DES HURETTES**, 79  
MR BLUE (NL)
- QUICK ARDENT**, 103  
QUICK STAR
- QUICK BOY NOUVOLIEU**, 264  
KOCINELLE NOUVOLIEU
- QUICK DE LANGERS**, 44  
FLIPPER D'ELLE
- QUICK DIAM'S**, 32  
DIAMANT DE SEMILLY
- QUICK DU POTTIER**, 53  
HURLEVENT DE BREKA
- QUICK FLASH DE SION**, 56  
IMPREVU DE LA COUR

- QUICK GONDOLO Z (BE)**, 103  
QUICK STAR
- QUICK LAURO Z (BE)**, 103  
QUICK STAR
- QUICK PETITE FOLIE**, 17  
CALVARO (DE)
- QUICK STAR DE BRESSAC**, 234  
*JADE DE BRESSAC*
- QUICK STAR DU GOLFE**, 200  
*FLICKA DU ROC*
- QUICK STEP MAIL**, 103  
QUICK STAR
- QUICKBOY DE MAIBELLE (BE)**, 85  
NONSTOP
- QUICKLY DE KREISKER**, 31, 32  
DIAMANT DE SEMILLY
- QUICKSILVER ST SIMEON**, 103  
QUICK STAR
- QUICKY DES FONTAINES**, 68, 237  
LANDO (DK), *JANS DES FONTAINES*
- QUID CHASSAGNE**, 256  
*KARAIBES CHASSAGNE*
- QUID DE MOENS**, 94  
PARCO (BE)
- QUID DE TALMA**, 26  
CONTENDRO (DE)
- QUID DU SAULNOIS**, 141  
VOLTAIRE (DE)
- QUIDAM'S PRIDE (DE)**, 105  
QUIDAM DE REVEL
- QUIDAM'S RUBIN (DE)**, 106  
QUIDAM DE REVEL
- QUIDAME DES HAYETTES Z (BE)**, 105  
QUIDAM DE REVEL
- QUIDAME SANGE**, 299  
*MEDINA DE BOISSY*
- QUIDICH DE LA CHAVEE**, 96  
PRESIDENT (NL)
- QUIDMAN DENFER (DE)**, 105, 106  
QUIDAM DE REVEL
- QUIET LOVE**, 15  
CABDULA DU TILLARD
- QUIETUDE BLUE**, 311  
*MUSCADE DES VALLEES*
- QUIETUDE TOURNERIE**, 62  
KANNAN (NL)
- QUIGALI DE GRAVELOTTE**, 160  
*AVENTURE DE GRAVELOTTE (BE)*
- QUIKLOVE DES MONTS**, 35, 296  
DOLLAR DU MURIER, *MARQUISE DES MONTS*
- QUILANE DE LEZEAX**, 49  
GRENAT DE GREZ
- QUILANE DU ROUET**, 11  
BALOUBET DU ROUET
- QUILANO DE KREISKER**, 62  
KANNAN (NL)
- QUILANO DE LA LANDE**, 62  
KANNAN (NL)
- QUILANO DU RIAUJONCS**, 17, 199  
CALVARO (DE), *FERIKA RENACOISE*
- QUILBAHA VAL DE MAI**, 244  
*JOLIE FLEUR DE LAUME*
- QUILEBEAU**, 53  
HURLEVENT DE BREKA
- QUILEBO DU TILLARD**, 45  
FOR PLEASURE (DE)
- QUILIANE DE GRANDRY**, 58  
J'AI L'ESPOIR D'ELLE
- QUILIMANE SEMILLY**, 31  
DIAMANT DE SEMILLY
- QUILLY DE MOMPLAISIR**, 44  
FLIPPER D'ELLE
- QUILOU DE KERGANE**, 39  
ELAN DE LA COUR
- QUILT DU LOING**, 239  
*JAVA DE SIVRY*
- QUILVARO DE LYR**, 17  
CALVARO (DE)
- QUIM'BO D'ARGENT**, 142  
WELCOME SYMPATICO (DE)
- QUIMERA DEL DUERO**, 47  
GERFAUT D'HELBY
- QUIMONO NOIR BLONDEL**, 79  
MR BLUE (NL)
- QUINA DE COSNIERE**, 53  
HURLEVENT DE BREKA
- QUINAI DU DOM**, 266  
*KOUROUSSA DU DOM*
- QUINAM DES ETISSES**, 103  
QUICK STAR
- QUINAR (DE)**, 106  
QUIDAM DE REVEL
- QUINCY 101 (DE)**, 99  
QUANTUM (DE)
- QUINCY DU PHARE**, 128, 312  
ULTIMO VAN TER MOUDE (BE), *MY LADY*
- QUINDIA KAIZEN Z**, 98  
QUALITY TOUCH (DE)
- QUINESS DU MEZEL**, 39  
ELAN DE LA COUR
- QUINETTE DU FRY**, 49  
GRENAT DE GREZ
- QUINETTE DU QUESNOY**, 51  
HELIOS DE LA COUR II
- QUINETTE THEOD**, 51  
HELIOS DE LA COUR II
- QUING LIBERTE**, 29  
DAMIRO B (NL)
- QUINIELO BOIS MARGOT**, 21  
CARDERO (DE)
- QUININE DU BLANC**, 17  
CALVARO (DE)
- QUININE TOURNERIE**, 34  
DOLLAR DELA PIERRE
- QUINO D'IDEALE**, 4  
AIRBORNE MONTECILLO (US)
- QUINOA DE BEAUFOUR**, 235  
*JAINA DE BEAUFOUR*
- QUINOA DE MARILLET**, 224  
*IMAGE DE MARILLET*
- QUINOA DES RIOLETS**, 17  
CALVARO (DE)
- QUINOLA DE BRUTZ**, 116  
SHOGOUN II
- QUINOTO BOIS MARGOT**, 69, 223  
L'ARC DE TRIOMPHE (DE), *IMADGIN'E*
- QUINQUET D'IVRAIE**, 45, 46  
FOR PLEASURE (DE)
- QUINQUINA DU MOULIN**, 137  
VERDI
- QUINT (DE)**, 107  
QUINTERO (DE)
- QUINTAGO I (DE)**, 106  
QUIDAM DE REVEL
- QUINTAL**, 54  
HYM D'ISIGNY
- QUINTE DU PHARE**, 62  
KANNAN (NL)
- QUINTERO (DE)**, 99  
QUANTUM (DE)
- QUINTETTE D'ANTILLY**, 204  
*GAVOTTE DE NUIT*
- QUINTOMAS DU BISP**, 116  
SHOGOUN II
- QUINTONINE D'AS**, 137  
VERDI
- QUINTONINE DU PAS**, 69  
L'ARC DE TRIOMPHE (DE)
- QUINTUS DE FALAISE**, 69  
L'ARC DE TRIOMPHE (DE)
- QUINTUS LS LA SILLA (MX)**, 43  
FERGAR MAIL
- QUIR ROYAL LINIERE**, 113  
ROYAL FEU
- QUIRHA DE P'AIME**, 62  
KANNAN (NL)
- QUIRI DE BLONDEL**, 79  
MR BLUE (NL)
- QUIRIA D'ORION**, 17  
CALVARO (DE)
- QUIRIKOU BOUGAUX**, 57  
JAGUAR MAIL
- QUIRINAL DE BLONDEL**, 79, 293  
MR BLUE (NL), *MAMOUNIA D'HEBECOURT*
- QUIRINAL DE LA BASTIDE (BE)**, 62  
KANNAN (NL)
- QUIRO HOY**, 69  
L'ARC DE TRIOMPHE (DE)
- QUIROS DU PAS**, 69  
L'ARC DE TRIOMPHE (DE)
- QUISAS DIAMANT**, 31  
DIAMANT DE SEMILLY
- QUISHNA DES BOIS**, 219  
*IAGOUNA DES BOIS*
- QUISLING DE KREISKER**, 31  
DIAMANT DE SEMILLY
- QUISMATE KHAN**, 102  
QUERCUS DU MAURY
- QUISMY DES VAUX**, 34  
DOLLAR DELA PIERRE
- QUITA DU MARAIS**, 238  
*JASMINE DU MARAIS*
- QUITADOR ROCHELAIS**, 58  
JARNAC
- QUITAN DE TOULGOAT**, 39  
ELAN DE LA COUR
- QUITE CAPITOL (DE)**, 106  
QUIDAM DE REVEL
- QUITE EASY (DE)**, 105  
QUIDAM DE REVEL
- QUITE EASY III (DE)**, 105, 106  
QUIDAM DE REVEL
- QUITO DE KERGLENN**, 31  
DIAMANT DE SEMILLY
- QUITO DE MOENS**, 221  
*IDOLE DE MOENS*
- QUITO DU VILPION**, 31, 32, 215  
DIAMANT DE SEMILLY, *HERMINE DU CHATEAU*
- QUITTOUDOUBLE BOISY**, 57  
JAGUAR MAIL
- QUITUS D'ARMANVILLE**, 32  
DIAMANT DE SEMILLY
- QUITUS DE CHAMPLOUE**, 35  
DOLLAR DELA PIERRE
- QUITUS LOUVO**, 57  
JAGUAR MAIL

**QUTY DES MONTS**, 299  
*MEDEA DES MONTS*

**QUIWG DES VAUX**, 271  
*LAIDIE DES VAUX*

**QUIWI DREAM (DE)**, 106  
QUIDAM DE REVEL

**QUIZ FOR PLEASURE**, 45  
FOR PLEASURE (DE)

**QUIZZ DE PUCHAY**, 79  
MR BLUE (NL)

**QUIZZ DU RIVAGE**, 49  
GRENAT DE GREZ

**QUMRAN DE FELINES**, 105  
QUIDAM DE REVEL

**QUMRAN DE LA LOU**, 232  
*IVY DU CLOU*

**QUO LIBRI DE COMNENE**, 62  
KANNAN (NL)

**QUOCAINE DE COURCY**, 253  
*KALIPSO DU THIN*

**QUOCHISE DE LA BRIDE**, 267  
*KRISHNA DE LA BRIDE*

**QUOINTREAU UN PRINCE**, 31  
DIAMANT DE SEMILLY

**QUOIT'OR**, 69, 321  
L'ARC DE TRIOMPHE (DE), *NECROPOLE D'OR*

**QUOKIN DU MOULIN VENT**, 39  
ELAN DE LA COUR

**QUOLIBET DU LACYDON**, 117  
SOIR D'AVRIL V

**QUOLUMBIA DU ROZEL**, 272  
*LAQUINTA DU ROZEL*

**QUOMANCHE D'OR**, 35  
DOLLAR DELA PIERRE

**QUOMANCHE DE LA BAIE**, 88  
OGANO SITTE (BE)

**QUOMEDIEN DE PLEVILLE**, 105  
QUIDAM DE REVEL

**QUONIAM DE LEAN**, 102  
QUERCUS DU MAURY

**QUOOL DE RIVERLAND**, 31, 217  
DIAMANT DE SEMILLY, *HISTOIRE DU VALON*

**QUOOL DU BOIS MARGOT**, 69  
L'ARC DE TRIOMPHE (DE)

**QUORIANA SANGE**, 299  
*MEDINA DE BOISSY*

**QUORIDA DE TREHO**, 62, 187  
KANNAN (NL), *DALAIS*

**QUORIOSO PRE NOIR**, 62  
KANNAN (NL)

**QUOUROS DE HYAME**, 59  
JEFF D'OR

**QUOVA DE VAINS**, 218  
*HOULE DE BALME*

**QUOVADIS DE L'AUTROT**, 62  
KANNAN (NL)

**QUOVADIS DU CHALET**, 129  
ULTRA DE ROUHET

**QUOVADIS DU RUSTICK**, 17  
CALVARO (DE)

**QUOVADISS**, 62  
KANNAN (NL)

**QUPIDON DE BAVOZ**, 32  
DIAMANT DE SEMILLY

**QUPPYDAM DES HORTS**, 105, 106  
QUIDAM DE REVEL

**QURACAO DE LA ROQUE**, 62, 316  
KANNAN (NL), *NAIADE DUNOISE*

**QURACK DE FALAISE**, 58  
JARNAC

**QWINTO D'AUNOU**, 31  
DIAMANT DE SEMILLY

**QWINTUS (BE)**, 30  
DARCO (BE)

**QWINTUS DE KREISKER**, 31  
DIAMANT DE SEMILLY

**QWISMEL D'HEBECOURT**, 65  
KARAMEL DE LAUTURE



**R'CO JOY DE TUS**, 94, 245  
PARCO (BE), *JOY DE JAIPUR*

**R'DU TEMPS BLINIÈRE**, 4  
AIRBORNE MONTECILLO (US)

**R'MIONE SEBEN**, 205  
*GIBOULEE DE FALTAN*

**RABANE DE SURY**, 29  
DAMIRO B (NL)

**RACINE DE CELLAND**, 260  
*KERMESSE GODINIÈRE*

**RACK DES FORETS**, 62, 350  
KANNAN (NL), *OPALINE DES FORETS*

**RACKAM DE LOJOU**, 205  
*GEMME DU MURIER*

**RACKHAM'JO**, 31, 32, 159  
DIAMANT DE SEMILLY, *ATREVIDA LA SILLA (MX)*

**RADAR III**, 72  
LIVAROT

**RADCLIF DES IBIS**, 103, 217  
QUICK STAR, *HISTOIRE DES IBIS*

**RADCO D'HOUTVELD (BE)**, 30  
DARCO (BE)

**RADIEUSE DU LANDEY**, 5  
ALLEGRETO

**RADIJAGUE**, 57  
JAGUAR MAIL

**RADJA D'ARTEMIS**, 31  
DIAMANT DE SEMILLY

**RADJA DE B'NEVILLE**, 5  
ALLEGRETO

**RADJA DES FONTAINES**, 53  
HURLEVENT DE BREKA

**RADJA DU JORET**, 189  
*DEESSE DU JORET*

**RADJAH DE TALMA**, 105  
QUIDAM DE REVEL

**RADJAH DE TURCIS**, 85  
NIRVANA V (NL)

**RAELLE DU VENT**, 201  
*FLORILEGE DU VENT*

**RAFAL DE L'EDEN**, 15  
CABDULA DU TILLARD

**RAFALE D'HYVERNIERE**, 23  
CHEF ROUGE (DE)

**RAFALE DE L'OIR**, 62  
KANNAN (NL)

**RAFALE DE LA COUR**, 243  
*JOIE DE LA COUR*

**RAFALE DES FORETS**, 69  
L'ARC DE TRIOMPHE (DE)

**RAFALE DES HOTEAUX**, 79  
MR BLUE (NL)

**RAFALE DES NOIS**, 54  
IDEAL DE LA LOGE

**RAFALE DES PONTONS**, 295  
*MARINA DIODE*

**RAFALE DU CHALET**, 209  
*GYPSSIE DE SIVRY*

**RAFTING LA SUHARDIERE**, 231  
*ISMINA LA SUHARDIERE*

**RAHAN D'AMAURY**, 271  
*LAMAHARANI DU PERRAY*

**RAHAN D'HURL'VENT**, 20  
CAP DE B'NEVILLE

**RAHOTEP DE TOSCANE**, 105  
QUIDAM DE REVEL

**RAI DE COEUR**, 106  
QUIDAM DE REVEL

**RAIA D'HELBY**, 43, 308  
FERGAR MAIL, *MISS D'HELBY*

**RAIFLEX DU LYS**, 56  
IOLISCO DE QUINHON

**RAINBOW DU BOSC**, 214  
*HERESIE DU BOSC*

**RAINO DU JARDIN**, 328  
*NINARELE DU JARDIN*

**RAISA**, 56  
IOLISCO DE QUINHON

**RAISON DE BLONDEL**, 289  
*MA PASSION*

**RALISKA DE COQUERIE**, 51  
HELIOS DE LA COUR II

**RALPH DE L'ETOILE**, 58  
JARNAC

**RALTO**, 72  
LIVAROT

**RAMBO DE LASMARRIGUES**, 45  
FOR EVER IV

**RAMBO DES CHAMPS**, 256  
*KARA DES CHAMPS*

**RAMIRHO DU LAK**, 143  
YARLANDS SUMMER SONG (GB)

**RAMIRO DES MONTS**, 296  
*MARQUISE DES MONTS*

**RAMONA DE FLOBECQ (BE)**, 128, 250  
ULTIMO VAN TER MOUDE (BE), *KAELE DE GUILL*

**RAMPAN BRIQUEDALLE**, 207  
*GLADYS BRIQUEDALLE*

**RAMSA VILLA ROSE**, 108  
QUITE EASY (DE)

**RAMSES AND CO**, 106  
QUIDAM DE REVEL

**RAMSES D'AUGE**, 51  
HELLO PIERVILLE

**RAMSES DE ROCHETAILE**, 273  
*LATINADE ROCHETAILEE*

**RAMSES DES QUARTS**, 245  
*JOUVENCE DU RIWAL*

**RAMSES DU LAVILLON**, 105, 291  
QUIDAM DE REVEL, *MAGHERA DU LAVILLON*

**RAMSES DU PHARE**, 71  
LITCHI HOY

**RAMSES DU RIPEL**, 79  
MR BLUE (NL)

**RAMSES DU VEILLON**, 35  
DOLLAR DELA PIERRE

**RAMSES PALUELLE**, 108  
QUITE EASY (DE)

**RAMUCHO**, 267  
*KRISHNA DE LA BRIDE*

**RANDI DES ROYS**, 225  
*INDRA DE LA REPPE*



- RANDON PLEASURE**, 45  
FOR PLEASURE (DE)
- RANDY MAIL**, 43  
FERGAR MAIL
- RANGOON LOYAUTE**, 43  
FIDELIO DU DONJON
- RANIERO DU JARDIN**, 38, 307  
EFLE DE B'NEVILLE, *MIRELLA DU JARDIN*
- RANY DE BLONDEL**, 299  
*MEDRANIE BLONDEL*
- RANYA DE ROY**, 74  
LUX Z (DE)
- RAPALO**, 99  
QUAPRICE BOIMARGOT QUINCY (DE)
- RAPID PETITE FOLIE**, 17  
CALVARO (DE)
- RAPIDE D'HELBY**, 45, 308  
FOR PLEASURE (DE), *MISS D'HELBY*
- RAPIDO DE MERE**, 191  
*DJINNA DES CARAIS*
- RAPSODIE DU LESME**, 5  
ALLEGRETO
- RAPSODY DES GRAVETTES**, 102  
QUERCUS DU MAURY
- RAPSODY RELAIS PACHIS (BE)**, 252  
*KALINE DE L'OTHAIN*
- RAPTOUT DE LYONS**, 332  
*NORIANE DE LYONS*
- RASPER DU GERY**, 35, 36  
DOLLAR DU MURIER
- RASSILIA IXE**, 247  
*JULIANA IXE*
- RATINA CHAMPEIX**, 326  
*NIKITA CHAMPEIX*
- RATINA D'LA ROUSSERIE**, 99  
QUAPRICE BOIMARGOT QUINCY (DE)
- RATINA DES RONDETS**, 260  
*KHALIE DES RONDETS*
- RATINA KERVEC**, 31  
DIAMANT DE SEMILLY
- RATIO VAN HET ETTINGENHOF (NL)**, 28  
CORLAND (DE)
- RAVAGE DE MARS**, 63  
KANNAN (NL)
- RAVAILLAC DU HAUL**, 61  
KALASKA DE SEMILLY
- RAVALA CECE**, 188  
*DARLINE V*
- RAVEL DE LA TREILLE**, 307  
*MISS DES GENETS*
- RAVEL DE PANTOMIME**, 39  
ELAN DE LA COUR
- RAVEL DES HAYETTES (BE)**, 78  
MOZART DES HAYETTES (BE)
- RAVELLITO**, 73, 288  
LUCCIANNO, *LUTINE DU REVERDY*
- RAVEN D'ETAIN**, 45  
FOR PLEASURE (DE)
- RAVISANTE DE PLEVILLE**, 62  
KANNAN (NL)
- RAVISKADJA DE SIJU**, 31  
DIAMANT DE SEMILLY
- RAVISSANTE D'ELLE**, 220  
*IDEE D'ELLE*
- RAVISSANTE DU REVERDY**, 105  
QUIDAM DE REVEL
- RAYBANN DU CASTERAS**, 4  
AIRBORNE MONTECILLO (US)
- RAYBANNE DU BANNEY**, 311  
*MULANE*
- RAZIA DE MOYON**, 277  
*LHARA DE MOYON*
- RAZZIA DE KERIZAC**, 310  
*MITHRA D'AUDOUVILLE*
- RAZZIA DE LA ROQUE**, 313  
*MYSELF DE BREVE*
- READY BOY DES FORETS**, 99, 278  
QUAPRICE BOIMARGOT QUINCY (DE),  
*LICORNE DES FORETS*
- REAGANN SUNHEUP**, 65  
KARAMEL DE LAUTURE
- REAL AR PARK**, 31  
DIAMANT DE SEMILLY
- REAL PLEASURE D'ARGEN**, 46  
FOR PLEASURE (DE)
- REALITE D'ARCELIERE**, 59  
JEFF D'OR
- REALITE DU SARTEL**, 69  
L'ARC DE TRIOMPHE (DE)
- REALITE DU THOT**, 334  
*NOUMEA DU THOT*
- REBANE DE MOYON**, 34  
DIAMS DU GRASSET
- REBEL DE SION**, 17  
CALVARO (DE)
- REBEL DU BREUIL**, 42  
FANGO IN BLUE
- REBELLE DE KERGANE**, 53  
HORNET ROSE (NL)
- REBELLE DU BARQUET**, 25  
COL CANTO
- REBELLE DU VERY**, 328  
*NIRVANA DU VERY*
- REBELLE TAME**, 31  
DIAMANT DE SEMILLY
- REBOZO LA SILLA (MX)**, 35  
DOLLAR DELA PIERRE
- RECONNUE DE CELLAND**, 330  
*NOBLESSE GODINIÈRE*
- RECORD DE PLEVILLE**, 62  
KANNAN (NL)
- RECTILIGNE UNE PRINCE**, 206  
*GIRL D'ELBE*
- RED HOT BATILLY**, 270  
*LADY DE BATILLY*
- RED HOT SEMILLY**, 6  
ALLEGRETO
- RED STAR D'ARGENT**, 103  
QUICK STAR
- RED STAR DE LA HAIE**, 284  
*LOUVE D'ESPERID*
- REDBUTTERFLY DE JARSAY**, 241  
*JESABELLE D'ELLE*
- REDSKIN DE RIVERLAND**, 5  
ALLEGRETO
- REEL STAR DES LUTHIER**, 103  
QUICK STAR
- REELLE STAR LA GOULA**, 45  
FOR PLEASURE (DE)
- REFLET D'AZIF**, 99  
QUAPRICE BOIMARGOT QUINCY (DE)
- REFLEXE DU VALON**, 234  
*JADE DU VALON*
- REGA DU THEILLET**, 198  
*FELINE DU THEILLET*
- REGAIN D'HELBY**, 45, 308  
FOR PLEASURE (DE), *MISS D'HELBY*
- REGAL DE FLORA**, 201  
*FLORA DES MONCEAUX*
- REGAN KERVEC**, 63, 182  
KANNAN (NL), *CIBELLE OF COLORS (BE)*
- REGENSBURG D'URIAT**, 69  
L'ARC DE TRIOMPHE (DE)
- REGENT DE MONTSEC**, 99  
QUAPRICE BOIMARGOT QUINCY (DE)
- REGGAE DE RIVERLAND**, 242  
*JILLY DE RIVERLAND*
- REGGAE DU TILLARD**, 58  
JARNAC
- REGLIS BRUNEL**, 130  
UNGARO (DE)
- REGLISSE DE BRENUS**, 45  
FOR PLEASURE (DE)
- REGLISSE ROUGE**, 458  
*TANAGRA VAN TER MOUDE (BE)*
- REGLISSE TOP**, 72  
LOOPING D'ELLE
- REGNATOR**, 324  
*NEREIDES*
- REHA DEL SOL**, 45  
FOR PLEASURE (DE)
- REIDEEN DE VOUBA**, 5  
AIRBORNE MONTECILLO (US)
- REINE D'ISIGNY**, 45  
FOR PLEASURE (DE)
- REINE DU ROUET**, 59  
JEFF D'OR
- REINE DU THEILLEY**, 194  
*EDRIS DU THEILLET*
- REINE MARGOT PONDY**, 94, 338  
PARCO (BE), *OBERONNE PONDY*
- REINETTE DE L'ORNE**, 94  
PARCO (BE)
- REINETTE DU GUE**, 84  
NIDOR PLATIERE
- REJONEADOR DU PRIEURE**, 16  
CACAO COURCELLE
- REKOR DE TRIAVAL**, 79  
MR BLUE (NL)
- REMA D'HELBY**, 323  
*NEMA D'HELBY*
- REMAJEUR DE RAVEL**, 108  
QUITE EASY (DE)
- REMAKE LANDE**, 54  
HYM D'ISIGNY
- REMIX DE LA LOUVROIE**, 121  
TASSILI D'ELPEGERE
- REMOISE D'ARGENT**, 102  
QUERLYBET HERO (BE)
- RENARD D'HELBY**, 308  
*MISS D'HELBY*
- RENARDE RUMEL**, 35  
DOLLAR DELA PIERRE
- RENATA DU THEIL**, 105  
QUIDAM DE REVEL
- RENATO DU JARDIN**, 59  
JEFF D'OR
- RENATO DU RIAUJONC**, 199  
*FERIKA RENACOISE*
- RENOIR DU ROCK**, 24  
CHIN CHIN (DE)
- RENOMEE DE LA ROQUE**, 62  
KANNAN (NL)
- RENZO DU PARC**, 31  
DIAMANT DE SEMILLY
- ROELE**, 225  
*INCARTEDE II*
- REPI DES VARENNES**, 29  
DAMIRO B (NL)

- REPLIQUE DE BLOYE**, 31  
DIAMANT DE SEMILLY
- REPRESSION'QUILL**, 99  
QUAPRICE BOIMARGOT QUINCY (DE)
- RESEDA DU JOUR**, 45  
FOR PLEASURE (DE)
- RESKIOU DE LA ROQUE**, 62  
KANNAN (NL)
- RETHEL D'URIAT**, 99  
QUAPRICE BOIMARGOT QUINCY (DE)
- RETINA DU VILPION**, 215  
*HERMINE DU CHATEAU*
- REVA HOY**, 105  
QUIDAM DE REVEL
- REVADEVA**, 315  
*NAGARIE*
- REVANN DE LOJOU**, 31  
DIAMANT DE SEMILLY
- REVE DE LA CHAULE**, 17  
CALVARO (DE)
- REVE DU TYL**, 253  
*KAMELIA DU TYL*
- REVERIE DE ROY**, 58  
JARNAC
- REVERKA DE LAMANS**, 45  
FOR EVER IV
- REVEUR DE KERGANE**, 53  
HORNET ROSE (NL)
- REWARD SINE**, 7  
APACHE D'ADRIERS
- RHAPSODIE DU PIC**, 210  
*HALBI DE TREILLE*
- RHEA AUREA MAOUCHA**, 39  
ELAN DE LA COUR
- RHEA DE L'ICI**, 246  
*JOYCE DU COTY*
- RHEANE DE VERNAY**, 45, 212  
FOR PLEASURE (DE), *HAUTESSE DES ARVALI*
- RHEXIA DE PETRA**, 39  
ELAN DE LA COUR
- RHEZA STE HERMELLE (BE)**, 317  
*NALTYSSSE DE STE HERMELLE (BE)*
- RHODESIE D'ACY**, 273  
*LARA DU FRAIGNEAU*
- RHOSSILI DE PONCENAT**, 222  
*IEANA DES BRUYERES*
- RHOXALINE DE PRIEZ**, 218  
*HOXALINE DE BRASSY*
- RHUNE D'EUSKADI**, 35  
DOLLAR DU MURIER
- RI CRACK DE LYONS**, 263  
*KITCH DE LYONS*
- RIA BRULAIRE**, 99  
QUAPRICE BOIMARGOT QUINCY (DE)
- RIADLOC FLY LY**, 35  
DOLLAR DELA PIERRE
- RIALE DARMENONVILLE**, 17  
CALVARO (DE)
- RIALTA DE TALMA**, 31  
DIAMANT DE SEMILLY
- RIALTO BIATS**, 125  
TOULON (BE)
- RIALTO COURCELLE**, 62, 63  
KANNAN (NL)
- RIALTO DE TATIHOU**, 44  
FLIPPER D'ELLE
- RIALTO DES ROSIERS**, 29  
DAMIRO B (NL)
- RIAMS DE LA LONDE**, 34  
DIAMS DU GRASSET
- RIANTE DE B'NEVILLE**, 223  
*IGIE DE B'NEVILLE*
- RIBALDA DU TREFLE**, 207  
*GLAXIE DU CERISIER*
- RIBALOU DES DAMES (BE)**, 232  
*IVOIRE DU ROC*
- RIBOY D'ALIMAT**, 35  
DOLLAR DELA PIERRE
- RICCIO DES BLEUETS**, 195  
*EPOUSE DU TAILLAN*
- RICHEBOUR DE CARTIGNY**, 111  
RICHEBOURG (BE)
- RICHEBOURG (BE)**, 13  
BAYARD D'ELLE
- RICHEBOURG DU JUSCLAY**, 69  
L'ARC DE TRIOMPHE (DE)
- RICHELIEU DE GRAVES**, 308  
*MISS LOZONAISE*
- RICORE COURCELLE**, 99  
QUAPRICE BOIMARGOT QUINCY (DE)
- RIEN Q'UNE FOLIE**, 249  
*JUSTE UNE FOLIE*
- RIEN QU'UN CRACK**, 100  
QUARTZ ADELHEID Z (BE)
- RIEN QUE POUR TOI**, 299  
*MEDRANIE BLONDEL*
- RIESCO DE LA JUGERIE**, 53  
HURLEVENT DE BREKA
- RIESGO DE PABAN**, 45  
FOR PLEASURE (DE)
- RIESLING DU BANCO**, 48  
GLORY DU BANCO
- RIGHT NOW SEMILLY**, 31, 235  
DIAMANT DE SEMILLY, *JAFFNA DE SEMILLY*
- RIGHT PLEASURE**, 45, 205  
FOR PLEASURE (DE), *GHANA DE LESMEN*
- RIGOLETTO DU CLOS**, 306  
*MINUT UNE*
- RIGOLETTO OF COCO**, 17  
CALVARO (DE)
- RIHANA DENFER (DE)**, 413  
*RAMONA XV (DE)*
- RIK RAK**, 7  
APACHE D'ADRIERS
- RILLING DE MORLAY**, 23  
CHARLESTON DU CAP
- RILTON FRIVOLE**, 55  
ILVIEN DES MIELLES
- RIMBO DU CHATEAU**, 62  
KANNAN (NL)
- RIMBOW DE MOENS**, 32, 306  
DIAMANT DE SEMILLY, *MINEROUGE DE MOENS*
- RIME DE GRAVELOTTE**, 160  
*AVENTURE DE GRAVELOTTE (BE)*
- RIMELL DE LA VALLEE**, 62  
KANNAN (NL)
- RIMROCK DES AULNES**, 42  
FANGO IN BLUE
- RINALDO DES ISLES**, 62, 63  
KANNAN (NL)
- RINALDO ROUGE**, 108  
QUITE EASY (DE)
- RINGO DE PABAN**, 39  
ELAN DE LA COUR
- RINGO DES BOIS**, 219  
*IAGOUNA DES BOIS*
- RIO D'ARTOIRE**, 7  
APACHE D'ADRIERS
- RIO DE VAINS**, 284  
*LOUISIANA BLEU*
- RIOLISCO**, 56  
IOLISCO DE QUINHON
- RIOSCO**, 51  
HELIOS DE LA COUR II
- RISK DU PUIITS**, 5  
ALLEGRETO
- RISOTTO DES ETANGS**, 261  
*KICHE DE GAMET*
- RISOTTO MAIL**, 57  
JAGUAR MAIL
- RISSOA D'AG**, 99  
QUAPRICE BOIMARGOT QUINCY (DE)
- RITON DE QUIESCE**, 252  
*KALINE DE QUIESCE*
- RITUEL DU SARTEL**, 73  
LUCCIANNO
- RITUEL ST JEAN**, 92  
ORLANDO (BE)
- RIVA (BE)**, 62  
KANNAN (NL)
- RIVA HOY**, 238  
*JASMINE DES FONTENIS*
- RIVAGE DE POILLEY**, 92  
ORLANDO (BE)
- RIVAGE DE SISSE**, 58  
JARNAC
- RIVAGE DU BORDA**, 37  
DRAKKAR DES HUTINS
- RIVAL DE ST GEORGES**, 194  
*ELITE DE MOENS*
- RIVAVELA DE CAPBAT**, 46  
FUSAIN DU DEFHEY
- RIVEGAUCHE DE JARSAY**, 79  
MR BLUE (NL)
- RIVER DANCE SEMILLY**, 61  
KALASKA DE SEMILLY
- RIVER DE LA BRUNE**, 327  
*NILDA DE LA BRUNE*
- RIVIERA CREOLE**, 105  
QUIDAM DE REVEL
- RIVIERA DE TOSCANE**, 45  
FOR PLEASURE (DE)
- RIVIERA DU GANDY**, 103  
QUICK STAR
- ROANNE DE MARS**, 62, 321  
KANNAN (NL), *NEFERTARI DE MARS*
- ROANNE DU ROUET**, 11  
BALOUBET DU ROUET
- ROB ROY PEGUIGNON**, 5, 195  
ALLEGRETO, *ESCALIBUR (DE)*
- ROBBY DE SIVRY**, 59  
JEFF D'OR
- ROBERTO DE SIJU**, 243  
*JOLIE DE RAMPAN*
- ROBIN D'EPIC**, 99  
QUAPRICE BOIMARGOT QUINCY (DE)
- ROBIN DU HAMEL**, 53  
HURLEVENT DE BREKA
- ROBIN KANNAN**, 63  
KANNAN (NL)
- ROBINSON DES FORETS**, 69  
L'ARC DE TRIOMPHE (DE)
- ROCAMADOUR DODVILLE**, 51  
HELIOS DE LA COUR II
- ROCAMADOUR MERVEILLES**, 237  
*JASMINE D'ALVENTOT*

**ROCCO DE LA ROQUE**, 62  
KANNAN (NL)

**ROCCO DU CHATEAU**, 62, 239  
KANNAN (NL), *JAVOTTE DU CHATEAU*

**ROCCO HOY**, 99  
QUAPRICE BOIMARGOT QUINCY (DE)

**ROCCOSSIFRED**, 71  
LIMBO (NL)

**ROCK CHERRY**, 79  
MR BLUE (NL)

**ROCK D'ENFER (LU)**, 45  
FOR PLEASURE (DE)

**ROCK MOUCHE**, 54  
IDEAL DE LA LOGE

**ROCK STAR CASTELLANE**, 62  
KANNAN (NL)

**ROCK'IN'BLUES**, 298  
MAYARA

**ROCK'N ROLL SEMILLY**, 31, 32  
DIAMANT DE SEMILLY

**ROCK'N ROLL STAR**, 60  
JOERIS (NL)

**ROCKER DE VAINS**, 6, 218  
ALLEGRETO, *HOULE DE BALME*

**ROCKET D'ELLE**, 190  
*DEVINETTE D'ELLE*

**ROCKETTE DU LEVANT**, 330  
*NOBLESSE DU LEVANT*

**ROCKEUR DU BIOLAY**, 258  
*KAT'SOUS DU BIOLAY*

**ROCKSTAR DE B'NEVILLE**, 103  
QUICK STAR

**RODEO DE BAUGY**, 103  
QUICK STAR

**RODEO DE BAUSSY**, 72  
LIVAROT

**RODEO DE CAUMONT**, 43  
FIDELIO DU THOT

**RODEO DE TEXO**, 103  
QUICK STAR

**RODIN DES CABANES**, 62  
KANNAN (NL)

**RODIN DU BRAYON**, 69  
L'ARC DE TRIOMPHE (DE)

**RODIN LA GAFFELIERE**, 47  
GENTLEMAN IV

**RODRIGUE SAUVAGE**, 202  
*GALANTE SAUVAGE*

**RODSTER D'AMAURY**, 105  
QUIDAM DE REVEL

**ROHAN D'URIAT**, 21  
CARDERO (DE)

**ROI D'ATOUT**, 103  
QUICK STAR

**ROI DE GORRE**, 143  
YARLANDS SUMMER SONG (GB)

**ROI DE LA ROQUE (BE)**, 62  
KANNAN (NL)

**ROI DE POM DE TEXO**, 103  
QUICK STAR

**ROI DU ROUET**, 73  
LUCCIANNO

**ROKFELLER DE PLEVILLE**, 69  
L'ARC DE TRIOMPHE (DE)

**ROKI DU QUENAY**, 23  
CHEF ROUGE (DE)

**ROKY DORCEL**, 332  
*NORKA DORCEL*

**ROLEX DU LAVOIR**, 99  
QUAPRICE BOIMARGOT QUINCY (DE)

**ROLF DES GREZ**, 31  
DIAMANT DE SEMILLY

**ROLLS D'ELBE**, 73  
LUCCIANNO

**ROLLS DE MONTIGNY**, 35  
DOLLAR DU MURIER

**ROLLS DU ROZEL**, 272  
*LAQUINTA DU ROZEL*

**ROLLS KERVEC**, 294  
*MANUELA DU CHATEAU*

**ROMAN A CLEF**, 57  
JAGUAR MAIL

**ROMANCE DE ST SIMEON**, 31  
DIAMANT DE SEMILLY

**ROMANCE RELAIS PACHIS (BE)**, 211  
*HARLA DU CHAUFOUR*

**ROMANDO DE L'ABBAYE**, 44  
FLIPPER D'ELLE

**ROMANE D'ARMANVILLE**, 217  
*HOLDING DE LA BRIK*

**ROMANE DU KINET**, 179  
*CERISE DU BANNEY*

**ROMANE DU THEIL**, 45  
FOR PLEASURE (DE)

**ROMANTIC LOVE**, 69  
L'ARC DE TRIOMPHE (DE)

**ROMANTICA LA TUILIERE**, 79  
MR BLUE (NL)

**ROME DE BACON**, 103  
QUICK STAR

**ROMEO DE LA GROSSERIE**, 64  
KAOLIN D'ELLE

**ROMEO DE LA LOGE**, 254  
*KANABIS DE LA LOGE*

**ROMEO DE VILLARET**, 79  
MR BLUE (NL)

**ROMEO DU GRANIT**, 243  
*JOICE DU GRANIT*

**ROMEO DU PARADIS**, 45  
FOR PLEASURE (DE)

**ROMEO ST DENIS**, 17  
CALVARO (DE)

**ROMIE**, 4  
AIRBORNE MONTECILLO (US)

**ROMY DE LAUNAY**, 313  
*MYRTHILLE DE LAUNAY*

**RONALDO DE LA POMME**, 118  
STAKKATO (DE)

**RONDINE DES SOUCHES**, 4  
AIRBORNE MONTECILLO (US)

**RONCARD D'ADRIERS**, 68  
L'AMOUR DU BOIS

**ROOSJE (NL)**, 74  
LUX Z (DE)

**ROSA DE CORDRAC**, 99  
QUAPRICE BOIMARGOT QUINCY (DE)

**ROSA DU COISEL**, 31  
DIAMANT DE SEMILLY

**ROSALIE DIVINE**, 99, 216  
QUAPRICE BOIMARGOT QUINCY (DE), *HIGH DIVINA (SE)*

**ROSALINE DU PARK**, 62, 327  
KANNAN (NL), *NIKITA DU PARK*

**ROSANA DU PARK**, 62  
KANNAN (NL)

**ROSE BLUE DU LOING**, 239  
*JAVA DE SIVRY*

**ROSE D'OR**, 62  
KANNAN (NL)

**ROSE DE LA LANDE**, 35  
DOLLAR DU MURIER

**ROSEAU DE SAIRE**, 49  
GRENAT DE GREZ

**ROSENOIRE D'ASTREE**, 215  
*HERITIERE*

**ROSICA DE PERHET**, 321  
*NAUSICA DE PERHET*

**ROSIE VAN DE HERMITAGE (BE)**, 140  
VOLTAIRE (DE)

**ROSITA DU GRAND BOIS**, 73  
LUCCIANNO

**ROSO AU CROSNIER**, 72  
LOOPING D'ELLE

**ROSSIGNOL DU CELLIER**, 46  
FOR PLEASURE (DE)

**ROSSO ANTICO**, 99  
QUAPRICE BOIMARGOT QUINCY (DE)

**ROUBLARD D'EMERAUDE**, 219  
*HYRCANE*

**ROUGE DE RAVEL**, 128  
ULTIMO VAN TER MOUDE (BE)

**ROUGE MARGOT**, 100  
QUARTZ ADELHEID Z (BE)

**ROUGE PIERREVILLE**, 128  
ULTIMO VAN TER MOUDE (BE)

**ROUGETBLANC PICHATIER**, 106  
QUIDAM DE REVEL

**ROUGEVAL DU GRAND PRE**, 314  
*NACRE DE LAUME*

**ROUMIA**, 99  
QUAPRICE BOIMARGOT QUINCY (DE)

**ROVER DES FORETS**, 108  
QUITE EASY (DE)

**ROXANA DE LA FOSSE**, 260  
*KEVA D'AMOUR*

**ROXANA DU MADRAS**, 38  
EASY BOY

**ROXANE DE LA BERANGER**, 45  
FOR PLEASURE (DE)

**ROXANE DE LAUME**, 260  
*KERMESSE DE LAUME*

**ROXANE DES ETISSES**, 249  
*JUVARA DES BRUMES*

**ROXANE DES HAYETTES (BE)**, 78  
MOZART DES HAYETTES (BE)

**ROXANNE DE KERIBOULO**, 62  
KANNAN (NL)

**ROXANNE DE LA ROQUE**, 62  
KANNAN (NL)

**ROXANNE DE LA VIOLE**, 265  
*KOLEA DU CHATEAU*

**ROXANNE HOY**, 71  
LITCHI HOY

**ROY DE LA VALLEE**, 275  
*LAYDY DE LA VALLEE*

**ROYAL D'AJOL**, 241  
*JETEE DU RIVAGE*

**ROYAL DE LA COUR**, 220  
*IDANE DE LA COUR*

**ROYAL DE VILLIERS**, 23  
CHEF ROUGE (DE)

**ROYAL DE VIRTON**, 318  
*NANOU DES HAYETTES*

**ROYAL DES BISSONS**, 44  
FLIPPER D'ELLE

**ROYAL DESTINEE**, 105  
QUIDAM DE REVEL

**ROYAL DREAM GEM**, 269  
*LA PEROUSE*



- ROYAL DU TALUS**, 214  
*HELLE DU TALUS*
- ROYAL IRIS D'ARGOUGES**, 35  
DOLLAR DELA PIERRE
- ROYAL PILATIERE**, 39  
ELAN DE LA COUR
- ROYAL STAR D'AVNIR**, 293  
*MAMILLETTE*
- ROYALE DE LA LANDE**, 202  
*FROUFROU DE LONDE*
- ROYALE DU ROUET**, 59, 334  
JEFF D'OR, *NOUVEAUTE DU ROUET*
- ROYALE SONG**, 199  
*FIDJI DE VOZIERER*
- ROYALTIE DE LA ROQUE**, 103  
QUICK STAR
- ROYALTIE DU GAS**, 79  
MR BLUE (NL)
- ROYALTY DE PUYCHETY**, 251  
*KALIENOR*
- ROYALTY DU GENET**, 31  
DIAMANT DE SEMILLY
- RPM CANTURADO (DE)**, 19  
CANTURO (DE)
- RUBENS DU BUGUET**, 4  
AIRBORNE MONTECILLO (US)
- RUBIS BLUE DU BASSIN**, 79  
MR BLUE (NL)
- RUBIS D'UPEN**, 337  
*NYMPHEA D'UPEN*
- RUBIS DE CORMEILES**, 246  
*JOYEUSE DE CLAIDS*
- RUBIS DE L'ISLE**, 229  
*ISABELLA DE L'ISLE*
- RUBIS DE PREUILLY**, 31, 32  
DIAMANT DE SEMILLY
- RUBIS DE ROUHET**, 108, 224  
QUITE EASY (DE), *IMPALA DE ROUHET*
- RUBIS DE VENABLES**, 99  
QUAPRICE BOIMARGOT QUINCY (DE)
- RUBIS DES ISLOTS**, 69  
L'ARC DE TRIOMPHE (DE)
- RUBIS DES SAULES**, 32  
DIAMANT DE SEMILLY
- RUBIS DU DESERT**, 31  
DIAMANT DE SEMILLY
- RUBIS DU ROUGEMONT**, 64  
KAOLIN D'ELLE
- RUBIS DU RUSTICK**, 35, 36  
DOLLAR DU MURIER
- RUBIS TAME**, 31  
DIAMANT DE SEMILLY
- RUBY DE LA FOSSE**, 15  
CABDULA DU TILLARD
- RUBY DU SUYER**, 45  
FOR PLEASURE (DE)
- RUDY DE LA FERME**, 224  
*IMAGE DE LA FERME*
- RUDZIO**, 58  
JARNAC
- RUELIANE DE BLONDEL**, 289  
*MA PASSION*
- RUMBA DE LA CAVEE**, 67  
LAMM DE FETAN
- RUMPLE DARK**, 7  
APACHE D'ADRIERS
- RUSH D'HOOGPOORT (BE)**, 45  
FOR PLEASURE (DE)
- RUSTIC DU TAILLIS**, 73  
LUCCIANNO
- RUSTINE DE LA VAYSSE**, 196  
*ETTAURIE*
- RUSTY**, 307  
*MIRKA DES ROCHES*
- RUSTY DE CONDEMENE**, 456  
*TAJORA (BE)*
- RUSTY DES FORETS**, 278  
*LICORNE DES FORETS*
- RUTICA DE PERHET**, 99  
QUAPRICE BOIMARGOT QUINCY (DE)
- RUY BLAS DE PRIEZ**, 35  
DOLLAR DELA PIERRE
- RYAC DU BOIS ALLEES**, 4  
AIRBORNE MONTECILLO (US)
- RYANAIR DE RIVERLAND**, 103  
QUICK STAR
- RYE VAL DE MAI**, 51  
HELIOS DE LA COUR II
- RYENA DE RIVERLAND**, 237  
*JAQUETTE*
- RYTHME DU CHALET**, 129  
ULTRA DE ROUHET
- RYTHMIQUE DE SERY**, 337  
*NYMPHEA DU COURET*
- RYVAHO DE VALLENE**, 129  
ULTRA DE ROUHET
- 
- S'POIR DU GENET**, 66  
KILDARE DU CAREL
- SABA DU REVERDY**, 278  
*LIBERTINE DU REVERDY*
- SABINE DES IBIS**, 81  
NARTAGO
- SABLE DE DUNE SOLIER**, 31  
DIAMANT DE SEMILLY
- SACHA DE LA SAPAIE**, 222  
*IDOLIA DE LA SAPAIE*
- SACRIPAN DE LYONS**, 355  
*ORPHEE DE LYONS*
- SAFARI D'AUGE**, 31, 32  
DIAMANT DE SEMILLY
- SAFFIE DES CHAINES**, 54  
IDEAL DE LA LOGE
- SAFINA DE MARLY**, 331  
*NOISETTE DES MULOTTES*
- SAFIR DE L'ERMITAGE**, 17, 356  
CALVARO (DE), *OSIRE DE L'ERMITAGE*
- SAFRAN DE LEVAUX**, 318  
*NAOMI D'ARVALI*
- SAFRAN DES FORETS**, 28, 248  
CORLAND (DE), *JUNTE DES FORETS*
- SAFRAN DU CHANOIS**, 42  
FANGO IN BLUE
- SAFRAN DU SAUL**, 342  
*OHDE DU SAUL*
- SAGA DE MOYON**, 272  
*LANCOME DE MOYON*
- SAGA DE ROMILIE**, 17  
CALVARO (DE)
- SAGA DU MANAOU**, 45  
FOR EVER IV
- SAGACITY TARROY**, 227  
*IOLTAIRA QUEEN*
- SAHARA D'ISCLA Z**, 166  
*BELLADONNA DI MEZZOGRANO (IT)*
- SAIDA DU LANDEY**, 341  
*ODYSSEE DU LANDEY*
- SAINT AMOUR II (DE)**, 118  
STAKKATO (DE)
- SAINT JEAN DU ROCMET**, 6  
ALLEGRETO
- SAINT LOISE**, 303  
*MERVEILLE DU MANOIR*
- SAKANN**, 62  
KANNAN (NL)
- SAKHALINE**, 274  
*LAURIE DES BOIRES*
- SALAM DU HOULBEC**, 31  
DIAMANT DE SEMILLY
- SALEM DES FORETS**, 99, 355  
QUAPRICE BOIMARGOT QUINCY (DE), *ORPHEE DES FORETS*
- SALINE DE LAUNAY**, 350  
*OPALINE DE THURIN*
- SALOMBO DE KERGLENN**, 31  
DIAMANT DE SEMILLY
- SALOMON DE LUSSE**, 7  
APACHE D'ADRIERS
- SALSA DE L'ICI**, 246  
*JOYCE DU COTY*
- SALSA DE LA FAGNE**, 276  
*LEGERE DE L'OTHAIN*
- SALSA DU LAC**, 84  
NIDOR PLATIERE
- SALSA DU PONANT**, 341  
*ODYSSEE DU PONANT*
- SALTHO DE LA ROQUE**, 62  
KANNAN (NL)
- SALTO DE L'ETAPE**, 39  
ELAN DE LA COUR
- SALTO DE L'ISLE**, 53, 358  
HURLEVENT DE BREKA, *OTTES DE L'ISLE*
- SALTO DE LA ROQUE**, 71  
LIMBO (NL)
- SALTO DE SAM**, 23  
CHEF ROUGE (DE)
- SALTO DES MARAIS**, 64  
KAOLIN D'ELLE
- SALTO DES MONTS**, 299  
*MEDEA DES MONTS*
- SALTO DES NAUVES**, 35  
DOLLAR DELA PIERRE
- SALTO**, 212  
*HAVANTI*
- SALUT D'ANANDA**, 17  
CALVARO (DE)
- SALVA D'AVEGRES**, 83  
NIDOR PLATIERE
- SALY BABY DU JAOLAS**, 211  
*HARLA DU CHAUFOR*
- SAM DU BREUIL**, 55  
ILVIEN DES MIELLES
- SAM DU CHALLOIS**, 99  
QUAPRICE BOIMARGOT QUINCY (DE)
- SAMANTHA MAIL**, 297  
*MATAHARI MAIL*
- SAMARA DE L'ALLOEU**, 62  
KANNAN (NL)
- SAMARA DU TER**, 253  
*KAMELLE PIERREVILLE*
- SAMAYAVA AR PARK**, 355  
*ORNELLA AR PARK*
- SAMBA DE LOULA**, 232  
*IVY DU CLOU*

- SAMBA LA SUHARDIERE**, 231  
*ISMINA LA SUHARDIERE*
- SAMBA ROYAL**, 113  
ROYAL FEU
- SAMMY DE MONTFLIX**, 83  
NIDOR PLATIERE
- SAMOS DE BON VOULOIR (BE)**, 76  
MASTER VAN DE HELLE (BE)
- SAMOURAI DE BELAIR**, 319  
*NARA DE BELAIR*
- SAMOURAI DE BLANY**, 303  
*MERVELLE DE BLANY*
- SAMOURAI DE JEANBEL**, 352  
*ORANGE DU BANNEY*
- SAMOURAI DE RASCAS**, 52  
HERMES D'AUTHIEUX
- SAMOURAI DU BRECH**, 184  
*COMTESSE DU PRELET*
- SAMOURAI VANNETAIS**, 209  
*GWENN VANNETAISE*
- SAMSARA DE L'ARCHE**, 279  
*LILIWONG PAULOIS*
- SAMUSH'KA**, 284  
*LOUPALINE DU HAUL*
- SAMY DES MONCEAUX**, 197  
*FANY DES MONCEAUX*
- SAMY DU REVERDY**, 214  
*HELVETII*
- SAMY DU RUISSEAU**, 9  
ARPEGE PIERREVILLE
- SANCERRE GRAVIERE**, 17  
CALVARO (DE)
- SANDER (NL)**, 81  
NEGRO (NL)
- SANDOKHAN RUMEL**, 35  
DOLLAR DELA PIERRE
- SANDRO DU TERTRE**, 256  
*KASSANDRE ERGER*
- SANGA DE L'AUMOY**, 73  
LUCCIANNO
- SANGALI DE KERGANE**, 69  
L'ARC DE TRIOMPHE (DE)
- SANGRIA DU COTY**, 99  
QUAPRICE BOIMARGOT QUINCY (DE)
- SANTA GRAMINA**, 56, 306  
IOLISCO DE QUINHON, *MIRABELLE DES RUELLES*
- SANTAL DU HALAGE**, 5  
ALLEGRETO
- SANTIAGO DE BLONDEL**, 17, 346  
CALVARO (DE), *OLYMPIC CHAMPEIX*
- SAPHIR D'OR**, 279  
*LINDA D'OR*
- SAPHIR DE LA VALLEE**, 47  
GENTLEMAN IV
- SAPHIR DES CHAYOTTES**, 31  
DIAMANT DE SEMILLY
- SAPHIR DU FRELUT**, 279  
*LILITH OF COCO*
- SAPHIR DU MANOIR**, 320  
*NATTE DU MANOIR*
- SAPHIR DU MONT**, 141  
WATCH ME (BE)
- SAPHIR DU PESTEL**, 294  
*MANGOAKA DES MALAIS*
- SAPHIR DU TALUS**, 31, 322  
DIAMANT DE SEMILLY, *NEIKA DU TALUS*
- SAPHO**, 103  
QUICK STAR
- SAPHYR DES LACS**, 79  
MR BLUE (NL)
- SARABANDE DE TERLONG**, 82  
NEO D'AUNOU
- SARAFY DU OUCHY**, 38  
EFLE DE B'NEVILLE
- SARAH D'ARGOUGES**, 108  
QUITE EASY (DE)
- SARAH LOUVO**, 352  
*OPUS LOUVO*
- SARANTOS (NL)**, 39  
EMILION (NL)
- SARASANI (DE)**, 11  
BALOUBET DU ROUET
- SARAWAK SEMILLY**, 35  
DOLLAR DELA PIERRE
- SARCELE DE GYS**, 5  
ALLEGRETO
- SARDERO VILLERS**, 21  
CARDERO (DE)
- SASSICAIA**, 68, 310  
LANDOR S (DE), *MONNEY*
- SATISFACTION**, 225  
*INCARTADE II*
- SATISFACTION FRH (DE)**, 118  
STAKKATO (DE)
- SATURNE DU BEC**, 246  
*JOY DU BEC*
- SAUJAC DE GASSER**, 11  
BALOO DU CAMP
- SAURA DE FONDCOMBE**, 11  
BALOU DU ROUET (DE)
- SAUTERELLE DE LA POMME (BE)**, 45  
FOR PLEASURE (DE)
- SAVANE DE DAMPIERRE**, 35  
DOLLAR DELA PIERRE
- SAVANE GERBAUX**, 29  
DAMIRO B (NL)
- SAVANNAH DU LEON**, 356  
*ORTIE DU RIO*
- SAVARIN (NL)**, 59  
JAZZ (NL)
- SAXO DE JOY**, 246  
*JOY DE PLATINE*
- SAXO DE KERGANE**, 53  
HORNET ROSE (NL)
- SAXO DE LA COUR**, 35, 201  
DOLLAR DELA PIERRE, *FOLIE DE LA COUR*
- SAXO DES HAYETTES**, 100  
QUARTZ ADELHEID Z (BE)
- SAXO DU ROUMOIS**, 249  
*J'Y SUIS DU ROUMOIS*
- SAYA DU JUSCLAY**, 125  
TOULON (BE)
- SAYARD DE DOUIT**, 13  
BAYARD D'ELLE
- SCALA DES CHAMPS**, 54  
IDEAL DE LA LOGE
- SCALOU DE BREKKA**, 314  
*NADIA DE BREKKA*
- SCAMPANO (DE)**, 116  
SILVIO (DE)
- SCAPIN DES CHENES**, 236  
*JALNA DES CHENES*
- SCAPIN DU BRIO**, 7  
APACHE D'ADRIERS
- SCARA MOUCHE**, 17  
CALVARO (DE)
- SCARFACE DE MARS**, 35, 386  
DOLLAR DELA PIERRE, *QERLY CHIN (BE)*
- SCARFACE DE BACON**, 125  
TOULON (BE)
- SCARLET D'HELBY**, 323  
*NEMA D'HELBY*
- SCARLET DU DOM**, 266  
*KOUROUSSA DU DOM*
- SCARLET LA TOUR VIDAL**, 88  
OGANO SITTE (BE)
- SCENDIX (DE)**, 118  
STAKKATO (DE)
- SCHERZO DES ISLES**, 323  
*NELSEA DES ISLES*
- SCHWARTZ DU RIED Z**, 118  
SPARTAKHUS (DE)
- SCHWEPS DU SOU TRAIT**, 17  
CALVARO (DE)
- SCHWYZ DE LA CENSE**, 59  
JENNY DE LA CENSE
- SCOOP DE LA VALOUZE**, 99  
QUAPRICE BOIMARGOT QUINCY (DE)
- SCOOP DU PHARE**, 61  
JUMPY DES FONTAINES
- SCOUT DE LA CENSE**, 38  
EASY BOY
- SEA BIRD DU REVERDY**, 214  
*HELVETII*
- SEA BLUE DU LEON**, 371  
*PHEA D'ALM*
- SEABEA SWEET D'OR**, 321  
*NAVAJOS D'OR*
- SECRET DU PAYS D'AUGE**, 103  
QUICK STAR
- SECRET SEMILLY**, 31, 32  
DIAMANT DE SEMILLY
- SECRETE DE GAIA**, 62  
KANNAN (NL)
- SECRETE DU SARTEL**, 99  
QUAPRICE BOIMARGOT QUINCY (DE)
- SEIGNEUR DES ANGES**, 96  
POOR BOY (DE)
- SEIGNEUR DU GRAND PRE**, 106  
QUIDAM DE REVEL
- SEIGNEUR KERVEC**, 106  
QUIDAM DE REVEL
- SEKHMET DE KERALYS**, 39, 242  
ELAN DE LA COUR, *JIRALDA DE LA HAIE*
- SELLIA DU BESSIN**, 81  
NARTAGO
- SENECA DE PANOLY**, 17  
CALVARO (DE)
- SEPHORA DE WINDSOR**, 74, 332  
LUPICOR (NL), *NOMONEY DES SOURCES*
- SEPHORA SONZEENNE**, 62  
KANNAN (NL)
- SEQUOIA DU CHATENAY**, 5  
AIRBORNE MONTECILLO (US)
- SERIN DE LESSAY**, 294  
*MANON DE LESSAY*
- SERKO DE LA BROSE**, 94  
PARCO (BE)
- SEURAT GALOTIERE**, 56  
IOWA (NL)
- SEVEN DE NOUVOLIEU**, 261  
*KIADY NOUVOLIEU*
- SEVERLY HILLE**, 15  
CABDULA DU TILLARD
- SEVILLE DU LANDEY**, 5  
ALLEGRETO
- SEX APPEAL**, 200  
*FLEUR DU SCION*

- SEXYLOVE DE THEYSSAMY**, 59  
JEFF D'OR
- SEZANNE TARDONNE**, 74  
LUX Z (DE)
- SHABA VAN BERKENBROECK (BE)**, 85  
NONSTOP
- SHADD'OC**, 41  
ESPOIR D'OC
- SHADE DE GRAVES**, 308  
*MISS LOZONAISE*
- SHADOW D'AMOUR (BE)**, 62  
KANNAN (NL)
- SHAKIRA D'EPIC**, 24  
CHIN CHIN (DE)
- SHAKIRA DE KREISKER**, 31  
DIAMANT DE SEMILLY
- SHAKIRA FONTAINE D'O**, 220  
*IBERIADE D'HUBLAIS*
- SHAKIRA IN LIVE**, 362  
*PANTHERA*
- SHALIMAR DE LACOTE**, 246  
*JOY DE LA COTE*
- SHALOUBET EYGALIERES**, 11, 12  
BALOUBET DU ROUET
- SHAMAN DE BLONDEL**, 346  
*OLYMPIC CHAMPEIX*
- SHAMAN DU YAM'S**, 61, 290  
KAFKA BRUNEMONT, *MAESTRIA DE HERE*
- SHAMAN LA JONCHERE**, 46  
FOR PLEASURE (DE)
- SHAMIRA SEMILLY**, 81  
NARTAGO
- SHAMPAGNE BATILLY**, 99, 348  
QUAPRICE BOIMARGOT QUINCY (DE), *ONLY YOU DE BATILLY*
- SHANA DE KERGLENN**, 31  
DIAMANT DE SEMILLY
- SHANGRI LA**, 11  
BALOUBET DU ROUET
- SHANNON SUNHEUP**, 353  
*OREE DU HEUP*
- SHANTIDAS LA GARETTE**, 94  
PARCO (BE)
- SHAOLIN D'HURL'VENT**, 56  
IOWA (NL)
- SHARKANN**, 108, 337  
QUITE EASY (DE), *OAN DU VERY*
- SHEENA MAIL**, 56  
IOWA (NL)
- SHEITAN DU CHENE Z**, 114  
SANDREO (NL)
- SHERAZAD DE LOUVIERE**, 79  
MR BLUE (NL)
- SHERAZADE DU GEVAUDAN**, 122, 245  
TINKA'S BOY (NL), *JOSUA DU GEVAUDAN*
- SHERIE STAR**, 31  
DIAMANT DE SEMILLY
- SHERIF DE COQUERIE**, 285  
*LUBIE DE COQUERIE*
- SHERIFF DE LA NUTRIA (MX)**, 32  
DIAMANT DE SEMILLY
- SHERKAN D'AMAURY**, 62, 279  
KANNAN (NL), *LILY D'AMAURY*
- SHET'DU THOT**, 103  
QUICK STAR
- SHEYENNE D'ADRIERS**, 328  
*NINO D'ADRIERS*
- SHINDLER DE MUZE (BE)**, 45  
FOR PLEASURE (DE)
- SHIVA D'AMAURY**, 45  
FOR PLEASURE (DE)
- SHOIRCO**, 217  
*HOIRIE DE JUPEAU*
- SHOU D'OUILLY**, 17  
CALVARO (DE)
- SHOUPH BLUE**, 359  
*OVIVE BLONDE*
- SHOUPPYDAM DES HORTS**, 106  
QUIDAM DE REVEL
- SHOW OFF DE KREISKER**, 380  
*PRALINE DE KREISKER*
- SHOW TIME DE PLEVILLE**, 171  
*BRAUN GIRL VH LINDEHOF (BE)*
- SHOWTIME DE CLAMENS Z**, 431  
*ROYAL ESCORT CLAMENS*
- SHREK D'ENFER (DE)**, 118  
STAKKATO (DE)
- SI BELLA**, 32  
DIAMANT DE SEMILLY
- SI GRACIEUSE ARDENTE**, 105, 343  
QUIDAM DE REVEL, *OLGA ARDENTE*
- SIAM DE LA BATIA**, 79  
MR BLUE (NL)
- SIAM TALEYRANDIE**, 73  
LUCCIANNO
- SIAMOISE MINOTIERE**, 17  
CALVARO (DE)
- SIBEL MONTGOTHIER**, 259  
*KELLY MONTGOTHIER*
- SIBELL DU GISORS**, 17, 349  
CALVARO (DE), *OPALE DU GISORS*
- SIBELIXE**, 247  
*JULIANA IXE*
- SIBERIE DE MARS**, 213  
*HELIRIA*
- SIBO DE QUIESCE**, 252  
*KALINE DE QUIESCE*
- SIERRA DE FAVI**, 301  
*MELODIE VAN HET LINDEHOF (BE)*
- SIGNEE LULU**, 21  
CARDERO (DE)
- SIGNORA**, 62  
KANNAN (NL)
- SILESIE LANDAISE**, 251  
*KALINE DE BELLEVUE*
- SILICE DE LA COUR**, 51  
HELIOS DE LA COUR II
- SILL (NL)**, 39  
EMILION (NL)
- SILVANA (NL)**, 28  
CORLAND (DE)
- SILVANO DE CHEVRY**, 62  
KANNAN (NL)
- SILVER KING D'AZUR**, 61, 340  
JUMPY DES FONTAINES, *ODE PIERREVILLE*
- SIMARA ALIA**, 74, 256  
LUX Z (DE), *KARRAT*
- SIMBA DE LA ROQUE**, 62  
KANNAN (NL)
- SIMBA DU ROZEL**, 272  
*LAQUINTA DU ROZEL*
- SIMBAD DE CRANN**, 134  
UTRILLO VD HEFFINCK (BE)
- SIMBAD DU GUERPRE**, 32  
DIAMANT DE SEMILLY
- SIMON BONTJE (NL)**, 81  
NEGRO (NL)
- SIMPLY THE BEL**, 184  
*CONTESSA (DE)*
- SING SING UNE PRINCE**, 24  
CHIN CHIN (DE)
- SINGULAR LS LA SILLA (MX)**, 43  
FERGAR MAIL
- SIOLISCO**, 56  
IOLISCO DE QUINHON
- SIoux DE MI FORET**, 233  
*JACASSE PLATIERE*
- SIoux DU GODION**, 69  
L'ARC DE TRIOMPHE (DE)
- SIR SHUTTERFLY (DE)**, 116  
SILVIO (DE)
- SIRANKA D'ACY**, 273  
*LARA DU FRAIGNEAU*
- SIRANO DE FONTAINE**, 83, 84  
NIDOR PLATIERE
- SIRE D'ISIGNY**, 103  
QUICK STAR
- SIRE DE LA TOUR VIDAL**, 88  
OGANO SITTE (BE)
- SIRE DE PRELAVAUx**, 16, 243  
CABDULA DU TILLARD, *JOCONDE D'ISIGNY*
- SIRE DES CHAMPS**, 72  
LIVAROT
- SIRE DU CHATEAU**, 239  
*JAVOTTE DU CHATEAU*
- SIRE DU DONJON**, 5  
AIRBORNE MONTECILLO (US)
- SIRE JAG DE COURTHOE**, 57  
JAGUAR MAIL
- SIREJAGUAR DES KOEURS**, 57  
JAGUAR MAIL
- SIRENE DE CERISY**, 330  
*NOBLESSE DE SEMILLY*
- SIRENE DE LA MOTTE**, 7  
APACHE D'ADRIERS
- SIRENE DES CRESLES**, 21  
CARDENTO (DE)
- SIRIUS DU BRUMANS**, 6  
ALLEGRETO
- SIRIUS DU GRANIT**, 92  
ORLANDO (BE)
- SIROCCO DU GERS**, 37  
DORSAY
- SIROCCO DU ROUGEMONT**, 64  
KAOLIN D'ELLE
- SIROCO DE COQUERIE**, 102  
QUERLYBET HERO (BE)
- SIROCO DU PONTGAUDRON**, 73  
LUCCIANNO
- SIROCO DELORME (DE)**, 454  
*SYLT (DE)*
- SIRUS DE SIVRY**, 83  
NIDOR PLATIERE
- SISI DE CARANTIL**, 17  
CALVARO (DE)
- SISKO DE FALERE**, 57  
JADIS DE TOSCANE
- SISKO DU CHAI**, 35  
DOLLAR DELA PIERRE
- SISKO HEUTIERE**, 32  
DIAMANT DE SEMILLY
- SISLEY DE LA TOUR VIDAL (BE)**, 88  
OGANO SITTE (BE)
- SISSI (BE)**, 116  
SHOGOUN II
- SISSI D'AUGE**, 303  
*MESANGE DU ROZEL*
- SISSI DE LA CENSE**, 245  
*JOUKY DE LA CENSE*



- SISSI DE MOENS, 291**  
MAHARANI DE MOENS
- SISSI DU MARAIS, 224**  
IMPERATRICE DU MARAIS
- SISSI IMPERATRICE HEM, 317**  
NANA DU LUOT
- SITELLE DU RICHEMONT, 337**  
OARISTYS RICHEMONT
- SIXEMESSENS D'OREAL, 49, 200**  
GOLD DE BECOURT, *FLICK FLACK*
- SIXIEME SENS DU THEIL, 106**  
QUIDAM DE REVEL
- SIXTIME TAME, 358**  
OTTAWA TAME
- SIXTINE DE SAUVIN, 359**  
O'VIVE DE SAUVIN
- SIXTINE DE VAINS, 17**  
CALVARO (DE)
- SJORS DES FONTAINES, 61**  
JUMPY DES FONTAINES
- SKERDZO D'AVISE, 59**  
JAZZ BAND COURCELLE
- SKILLIANE DE VARNEL, 62**  
KANNAN (NL)
- SKIP DES RONDETS, 105**  
QUIDAM DE REVEL
- SKIPPER DU MOULINET, 44**  
FLIPPER D'ELLE
- SKIPPY DE L'ABBAYE, 236**  
JALNA DE L'ABBAYE
- SKOUBY DE LA SAULX, 69**  
L'ARC DE TRIOMPHE (DE)
- SKYROCK DU MILON, 35, 212**  
DOLLAR DELA PIERRE, *HAVANE DES MIELLES*
- SLALOM DE MERE, 191**  
DJINNA DES CARAIS
- SLAMM DE LA SELUNE, 67**  
LAMM DE FETAN
- SLAZIO, 58**  
JARNAC
- SMATCH DE BLONDEL, 17, 295**  
CALVARO (DE), *MAPIERRE DE BLONDEL*
- SMEAGOLDE BIRMANE, 272**  
LARA BIRMANE
- SMILA DE KERGANE, 384**  
PRUNE DE KERGANE
- SMOUFIX BOIS MARGOT, 69**  
L'ARC DE TRIOMPHE (DE)
- SNAIKE DE BLONDEL, 17, 346**  
CALVARO (DE), *OLYMPIC CHAMPEIX*
- SNIPER DU PLASSON, 309**  
MISS TIC DU PLASSON
- SNOOPY DES ETISSES, 106**  
QUIDAM DE REVEL
- SNOUPY DU THIL, 46**  
FUSAIN DU DEFEY
- SO FUN DE LA ROQUE, 334**  
NOUMBA DU NOYER
- SO GOOD VELVET, 73**  
LUCCIANNO
- SO MUCH D'IN CHALA, 267**  
KWEEN CHALA
- SO NICE DE BELHEME, 17**  
CALVARO (DE)
- SOAN DU LANDIN, 11, 217**  
BALOU DU ROUET (DE), *HOLLYWOOD*
- SOBBYS DES CHAMPS, 62**  
KANNAN (NL)
- SOBERON D'ASTREE, 215**  
HERITIERE
- SOBRIGUET D HOOGPOORT (BE), 103**  
QUICK STAR
- SOCKS DES FORESTINES, 49**  
GOLD DE BECOURT
- SOCORRO DEL DIABLO, 103**  
QUICK STAR
- SOCRATE DU LYS, 231**  
ITALIENNE DU LYS
- SOFTE MANATHIS, 17**  
CALVARO (DE)
- SOHO DU THOT, 334**  
NOUMEA DU THOT
- SOIR D'EREVAN, 263**  
KISS ME D'EREVAN
- SOIREE DE LA FERME, 221**  
IDOLE DE LA FERME
- SOLANNA DE LOUAN, 261**  
KILOA DE LOUAN
- SOLAYA DU GAST, 54**  
IDEAL DE LA LOGE
- SOLEIL DE BONNEFOI, 23**  
CHEF ROUGE (DE)
- SOLEIL LEVANT DOMI, 23**  
CHARLESTON DU CAP
- SOLIMAN TADJOURA Z, 118**  
SOLIMAN (DE)
- SOLITAIR (NL), 141**  
VOLTAIRE (DE)
- SOLITUDE AU VENT, 99**  
QUAPRICE BOIMARGOT QUINCY (DE)
- SOLO DE KERGANE, 297**  
MASCOTTE DU MANOIR
- SOLSTICE DE ROCHEREAU, 35**  
DOLLAR DU MURIER
- SOMBRERO BRIMBELLES, 17, 255**  
CALVARO (DE), *KAOLYMPPE PLARDIERE*
- SONATE DE VALETTE, 72**  
LIVAROT
- SONATE DES FORETS, 278**  
*LICORNE DES FORETS*
- SONG DU MAGAY, 143**  
YARLANDS SUMMER SONG (GB)
- SONGE BLEU DES VATYS, 79**  
MR BLUE (NL)
- SONI DU TALUS, 354**  
*ORIGINE DU TALUS*
- SOORY DE L'HALLALI, 45**  
FOR PLEASURE (DE)
- SOPRANO DE GRANDRY, 58**  
JARNAC
- SOPRANO DE TILENN, 62, 334**  
KANNAN (NL), *NOUE LE VENT*
- SOQUETTE DE LA ROQUE, 504**  
*VITESSE GREENFIELD (BE)*
- SORAYA DE FREOL, 17**  
CALVARO (DE)
- SORAYA DE ST MARTIN, 17**  
CALVARO (DE)
- SORAYA ROUGE, 327**  
*NIKITA ROUGE*
- SORBET DU BOULAT, 293**  
*MALINE DU BOULAT*
- SORIATANE DU PLANT, 79**  
MR BLUE (NL)
- SORKA DE TUS, 228**  
*IRIS DU TERRIER*
- SORNET DE LA FOLIE, 142, 249**  
WINDOWS VH COSTERSVELD (BE), *JUSTE UNE FOLIE*
- SORRY PIERRE D'OYALE, 359**  
*OYALE DE LINE*
- SORTILEGE KALONE, 314**  
NABILA
- SORTILEGE RUMEL, 51, 306**  
HELIOS DE LA COUR II, *MINNIE MOUSSE*
- SOSSO MONDAINE, 265**  
*KOQUINE MONDAINE*
- SOUCHKA DU LYS, 17**  
CALVARO (DE)
- SOUDAN DU SEIGNEUR (BE), 138**  
VIGO D'ARSOUILLES (BE)
- SOULAYMAN DU CANDAS, 16**  
CABRI DU VAL
- SOUPCON DE RIVERLAND, 35, 217**  
DOLLAR DU MURIER, *HOCITA DES BOIS*
- SOURAYA D'ARGENT, 321**  
*NEFERTARI DE MARS*
- SOURCE D'ELLE, 190**  
*DEVINETTE D'ELLE*
- SOUVENIR DU THOT, 287**  
*LURONNE DU THOT*
- SOUVIENS TOI III, 72**  
LIVAROT
- SOUVIENT TOIDUDOMAINE, 288**  
*LYS DU DOMAINE*
- SPALAK DES FORETS, 278**  
*LICORNE DES FORETS*
- SPARCO DE VERCHISY, 15**  
CABDULA DU TILLARD
- SPARKLING DIAMOND GEM, 306**  
*MINNIE STAR*
- SPARTACUS (DE), 118**  
STAKKATO (DE)
- SPARTAKHUS (DE), 118**  
STAKKATO (DE)
- SPARTE PEGUIGNON, 195**  
*ESCALIBUR (DE)*
- SPASCIBA DU VERT, 74**  
LUPICOR (NL)
- SPEAKER MINOTIERE, 57**  
JAGUAR MAIL
- SPECIAL (NL), 24**  
CLINTON (DE)
- SPECIAL AGENT AMOUR (DE), 114**  
SAN AMOUR (DE)
- SPECIALE STAR, 195**  
*EOLYSCA*
- SPEED DE LA CROIX, 214**  
*HERA DU LOGIS*
- SPEED DE QUINTIN, 353**  
*OREDIAIMS DE QUINTIN*
- SPEED DU VERET, 204**  
*GELINOTTE DU VERET*
- SPES ADDIT'OR, 143**  
YARLANDS SUMMER SONG (GB)
- SPHINX DU CHENE, 113**  
ROYAL FEU
- SPICEGIRL DE PLEVILLE, 30**  
DARCO (BE)
- SPIRIT D'ALLEZ, 4**  
AIRBORNE MONTECILLO (US)
- SPIRIT DE LA ROQUE, 247**  
*JULIA DES HAYETTES*
- SPIRIT OF SEMILLY, 32**  
DIAMANT DE SEMILLY

- SPLENDERO DE DAMVIL**, 45, 46, 215  
FOR PLEASURE (DE), *HERMES DE BAUSSY*
- SPLENDIDE DU THEIL**, 218  
*HOTESSE DU THEIL*
- SPOCK DE LA SAUDRY**, 7  
APACHE D'ADRIERS
- SPOTLIGHT Z (DE)**, 118  
STAKKATO (DE)
- SPRING DARK**, 59  
JAZZ BAND COURCELLE
- SPRINT DU ROUET**, 92  
ORLANDO (BE)
- SPRINTER DU DORSET**, 5  
ALLEGRETO
- SRS ORLANDO (IE)**, 74  
LUX Z (DE)
- ST JAMES DES CHARMES**, 56  
IMPREVU DE LA COUR
- STAKKATO GOLD (DE)**, 118  
STAKKATO (DE)
- STAKKATOL (DE)**, 118  
STAKKATO (DE)
- STALOUBET MANCIAIS**, 11, 256  
BALOUBET DU ROUET, *KARTO MANCIAISE*
- STAR DE BAIMONT**, 59  
JEFF D'OR
- STAR DE LA BEVIERE**, 59, 264  
JAZZ BAND COURCELLE, *KOBY DE ROY*
- STAR DE MARCEY**, 344  
*OLISTAR*
- STAR LA TUILIERE**, 35  
DOLLAR DELA PIERRE
- STAR NIGHT DE LUSSE**, 196  
*ESTHER NIGHT*
- STARDAM**, 62, 266  
KANNAN (NL), *KORYPHEE*
- STARDUST QUINHON**, 17, 282  
CALVARO (DE), *LONGANE QUINHON*
- STARLET DE BELAIR**, 354  
*ORIGINE DE ST MARTIN*
- STARLETTE DE LA ROQUE**, 61  
JUMPY DES FONTAINES
- STARLETTE DE LAUME**, 215  
*HEROINE DE LAUME*
- STARTUP DE CHIVALET**, 23  
CHEF ROUGE (DE)
- STARWAY DE LA LOVE**, 304  
*MIDWAY DE LA LOVE*
- STEEL OF MARCHE**, 121  
TASSILI D'ELPEGERE
- STEEVEN DE VERNAY**, 212  
*HAUTESSE DES ARVALI*
- STEF DU ROUET**, 346  
*OLYSSE DU ROUET*
- STELLA DE L'AIROU**, 44  
FLIPPER D'ELLE
- STELLA DE LA ROQUE**, 314  
*MYSTIQUE DE LA ROQUE*
- STELLA DE LANNAY**, 105  
QUIDAM DE REVEL
- STELLA DE MOENS**, 74, 221  
LUX Z (DE), *IDOLE DE MOENS*
- STELLA LYGHT**, 62  
KANNAN (NL)
- STELLAN**, 56  
IOLISCO DE QUINHON
- STENKO MONTFOLLET**, 36  
DOLLAR DU MURIER
- STERLANE DU PLANT**, 321  
*NAURA DU PLANT*
- STERLING DE JARSAY**, 36, 241  
DOLLAR DU MURIER, *JESABELLE D'ELLE*
- STERLING UN PRINCE**, 35  
DOLLAR DU MURIER
- STERNSTUNDE (DE)**, 116  
SILVIO (DE)
- STING CECE**, 188  
*DARLINE V*
- STIRWEY**, 307  
*MISCHNA*
- STOLZENBERG (DE)**, 118  
STAKKATO (DE)
- STORM (NL)**, 140  
VOLTAIRE (DE)
- STORMY DE SIVRY**, 108, 233  
QUITE CAPITOL (DE), *IZARA DE SIVRY*
- STORY DE PREUILLY**, 42  
EUROCOMMERCE BERLIN (DE)
- STOULONE DU GENET**, 125  
TOULON (BE)
- STRANGELOVE ENNEMMEL**, 99  
QUAPRICE BOIMARGOT QUINCY (DE)
- STREET HASSLE**, 103  
QUICK STAR
- STYLE DE ST MARTIN**, 249  
*JUVENILE DE ST MARTIN*
- STYX MERZE**, 29  
DAMIRO B (NL)
- SUBLIGNAIS**, 260  
*KEVA D'AMOUR*
- SUBLIM DES GREZILS**, 99, 353  
QUAPRICE BOIMARGOT QUINCY (DE), *ORE DES GREZILS*
- SUBTILE DE RELIZANE**, 230  
*ISIS AUBERTOISE*
- SUCCES DE DOUIT**, 61  
KALASKA DE SEMILLY
- SUCCES DU SARTEL**, 99  
QUAPRICE BOIMARGOT QUINCY (DE)
- SUCRETTE DE LA ROQUE**, 62  
KANNAN (NL)
- SUGARBLUE**, 202  
*GAELE D'ADRIERS*
- SULEIKA D'ARGOUGES**, 99  
QUAPRICE BOIMARGOT QUINCY (DE)
- SULIMAN DE FETAN**, 35  
DOLLAR DELA PIERRE
- SULINE DU GALETAY**, 242  
*JIKITA DU GALETAY*
- SULTAN DE FUMUY**, 288  
*LUTINE DU DORLON*
- SULTAN DE MELIME**, 83  
NIDOR PLATIERE
- SULTAN DU CHATEAU**, 62  
KANNAN (NL)
- SULTAN DU GARRED**, 35  
DOLLAR DU MESNIL
- SULTANE DE LA COUR**, 220  
*IDANE DE LA COUR*
- SULTANE DE ST GEORGES**, 108, 194  
QUITE EASY (DE), *ELITE DE MOENS*
- SULTANE DES IBIS**, 105  
QUIDAM DE REVEL
- SULTANE DU LUC**, 247  
*JUDITH DU LUC*
- SULTANE PLATIERE**, 347  
*ONDINE PLATIERE*
- SUMMER DU HAUT NOYAL**, 35  
DOLLAR DU MURIER
- SUMMER SONG D'AVEN**, 143  
YARLANDS SUMMER SONG (GB)
- SUN FLOWER DU THEIL**, 5  
ALLEGRETO
- SUN SPOT LATOUR**, 38, 422  
ECHOGENE LATOUR, *RIPAILLE LATOUR (DE)*
- SUNDAY BLUE DE CLAIX**, 79  
MR BLUE (NL)
- SUNDAY DE RIVERLAND**, 99, 340  
QUAPRICE BOIMARGOT QUINCY (DE), *OCTAVY*
- SUNDEW D'ENGANDOU**, 56  
IOWA (NL)
- SUNKA WAKAN SKA**, 71  
LIMBO (NL)
- SUNLAIKA DE VILLIERS**, 49  
GOLD DE BECOURT
- SUNLIGHT GEM**, 266  
*KRACOTPIERREVILLE*
- SUNNY DE BLONDEL**, 346  
*OLYMPIC CHAMPEIX*
- SUNNY GIRL**, 36  
DON FREDERICO (DE)
- SUNRIZE DU THOUET**, 272  
*LAMIE STAR*
- SUNSHINE DE CHAZELLES**, 54  
IDEM DE B'NEVILLE
- SUNSHINE DE ROY**, 122  
TINKA'S BOY (NL)
- SUNSHINE DU PHARE**, 62, 63  
KANNAN (NL)
- SUNSHINE DU THOT**, 108  
QUITE EASY (DE)
- SUNSHINE ROYAL**, 79  
MR BLUE (NL)
- SUPER DU RIETZ**, 208  
*GRETEL DU RIETZ*
- SUPER MAN DU CHEVRION**, 55  
ILVIEN DES MIELLES
- SUPERLOVER DEPLEVILLE**, 105, 106  
QUIDAM DE REVEL
- SUPERNANA DE JOUR**, 317  
*NANA D'ESCRIT*
- SURF DE LA CENSE**, 79  
MYLORD CARTHAGO
- SURF DE LAUNAY**, 63  
KANNAN (NL)
- SURF DU MOULIN**, 17, 338  
CALVARO (DE), *OBELLE DAZE DU VIQUET*
- SURPRISE DE BLONDEL**, 346  
*OLYMPIC CHAMPEIX*
- SURPRISE DE CELLAND**, 260  
*KERMESSE GODINIÈRE*
- SURPRISE DE GARNETOT**, 367  
*PENSEE DE LA FERME*
- SURPRISE DES VAUX**, 271  
*LAIDIE DES VAUX*
- SURPRISE DU FORT**, 17  
CALVARO (DE)
- SURREALIST VAN'T PARADIJS (BE)**, 80  
NABAB DE REVE (BE)
- SURSUMCORD'OR**, 143  
YARLANDS SUMMER SONG (GB)
- SUSPENS FLOREVAL**, 24  
CLINTON (DE)
- SUZIE DES QUARTS**, 245  
*JOUVENCE DU RIWAL*
- SVENSKA (DE)**, 103  
QUICK STAR

**SWAN DES IBIS**, 285  
*LUCIOLE DES IBIS*

**SWEET DE BEAUFOUR**, 32  
DIAMANT DE SEMILLY

**SWEET LOVE BRUYERES**, 188  
*DARLING DE GAMET*

**SWEET PHIR**, 102  
QUERCUS DU MAURY

**SWEETIE DE PRESLE**, 287  
*LUTECE DE PRESLE*

**SWEETY DES IBIS**, 217  
*HISTOIRE DES IBIS*

**SWEETY DU REVERDY**, 277  
*LIBERTE DU REVERDY*

**SWING D'AUTONNE**, 57  
JAGUAR MAIL

**SWING DE RIVERLAND**, 32  
DIAMANT DE SEMILLY

**SWING DE SANCY**, 248  
*JUNON DE MERE*

**SWING DES GRANGES**, 239  
*JAZZIE DES GRANGES*

**SWINNY DU PARC**, 42  
EUROCOMMERCE BERLIN (DE)

**SYBELE DE L'ISLE**, 309  
*MISS URANIE DE L'ISLE*

**SYDNE DES BAUQUINS**, 20  
CAP DE B'NEVILLE

**SYDNEY DE MEZY**, 498  
*VERONA H (BE)*

**SYDNEY UNE PRINCE**, 11, 206  
BALOUBET DU ROUET, *GIRL D'ELBE*

**SYMBOLE D'ARGENT**, 102  
QUERLYBET HERO (BE)

**SYMPHONIE D'EUSKADI**, 32  
DIAMANT DE SEMILLY

**SYMPHONIE DE FANTELE**, 211  
*HARMONIE BONFOSSE*

**SYMPHONIE DES BICHES**, 62, 301  
KANNAN (NL), *MELODIE DE LA VALLEE*

**SYMPHONIE DU LESME**, 232  
*IVRESSE DU LESME*

**SYNAPSE DE BLONDEL**, 321  
*NEBRA DE BLONDEL*

**SYNFONY DES LOGES**, 67  
LAMM DE FETAN

**SYRIE DU GISORS**, 305  
*MILADY DU GISORS*

**SYRUS DU VINNEBUS**, 5  
ALLEGRETO

**SYSTEME D'ARGENT**, 142  
WELCOME SYMPATICO (DE)

**SYVANA DE LA BRIDE**, 267  
*KRISHNA DE LA BRIDE*



**T'ES ARDENT DE VIE**, 7, 255  
APACHE D'ADRIERS, *KANTATE DU SYRE*

**T'ES OK MINOTAIS**, 89, 402  
OK DU ROZEL, *QUICKIE MINOTAIS*

**T'INTELY LANDE**, 91  
OPIUM DE TALMA

**T'JOY DE TUS**, 245  
*JOY DE JAIPUR*

**TABAC DES FORETS**, 92  
ORLANDO (BE)

**TABASCO DES CABANES**, 79  
MR BLUE (NL)

**TABASCO MASSUERE**, 196  
*ESTRELLA DEL DIA*

**TACHINA DE BEAUFOUR**, 62  
KANNAN (NL)

**TACKENT DES TOONS**, 258  
*KELLY CHASSERAT*

**TACIANA DU MARAIS**, 285  
*LUCIFER*

**TACOMA D'HORSET**, 114  
SANDREO (NL)

**TACTIC DE LALOU**, 67  
LAMM DE FETAN

**TADOR DES COTEAUX**, 270  
*LADY DE LORMETTE*

**Taelis NORMANDE**, 231  
*ISLEA NORMANDE*

**TAFARI LATOUR**, 422  
*RIPAILLE LATOUR (DE)*

**TAFFETAS DE SOIE**, 106  
QUIDAM DE REVEL

**TAFILA D'URVILLE**, 59  
JENNY DE LA CENSE

**TAGADA DES CHAMPS**, 272  
*LAMIA DES CHAMPS*

**TAHITI D'AUGE**, 51  
HELLO PIERVILLE

**TAHITI DE BLONDEL**, 289  
*MA PASSION*

**TAHITI DU BOULEAUX**, 53  
HURLEVENT DE BREKA

**TAHITI DU LOIR**, 398  
*QUEENA DE BLONDEL*

**TAHOMA HOY**, 309  
*MISTIC HOY*

**TAI CHI DU MURGER**, 17, 233  
CALVARO (DE), *JACINTHE DU BASSIN*

**TAIGA D'HELBY**, 355  
*ORLANE D'HELBY*

**TAIGA DE CHAMPLOUE**, 32  
DIAMANT DE SEMILLY

**TAIGA DE PAMADAU**, 257  
*KATIA DES SABLIERES*

**TAIGA DE TUS**, 228  
*IRIS DU TERRIER*

**TAIPAN DE JEANBEL**, 352  
*ORANGE DU BANNEY*

**TAJ HOY**, 232  
*IYE POMMEREAU*

**TAJ MAHALL**, 213  
*HELEN DU PLAPE*

**TAKEO DES LOMBARDS**, 19  
CANTURO (DE)

**TAKINE DES ETISSES**, 76, 253  
MARLOU DES ETISSES, *KAMELIA DES BRUMES*

**TAKINOÛ D'HULM**, 57  
JAGUAR MAIL

**TAKOMA DU RELAIS PACHIS (LU)**, 211  
*HARLA DU CHAUFOUR*

**TALIA DU CARRY**, 17  
CALVARO (DE)

**TALIA DU REVERDY**, 212  
*HAVANE DU REVERDY*

**TALIAN DE LA HACTIERE**, 32  
DIAMANT DE SEMILLY

**TALIKA DES ISLES**, 58  
JARNAC

**TALION DES MERVEILLES**, 365  
*PAVANE FONTANEL*

**TALION DU CAZALA**, 342  
*O'HARA DU CAZALA*

**TALION HEUTIERE**, 223  
*ILE BAUDE*

**TALISCO DE FLAVIGNY**, 16, 274  
CACAO COURCELLE, *LAURA DE FLAVIGNY*

**TALISKA**, 344  
*OLISCA*

**TALISKAR MAIL**, 266  
*KORRIGANE MAIL*

**TALISMAN D'ALBAIN**, 29  
DAMIRO B (NL)

**TALISMAN DE MAZURE**, 99  
QUAPRICE BOIMARGOT QUINCY (DE)

**TALISMAN DU GRASSET**, 142  
WINDOWS VH COSTERSVELD (BE)

**TALISMAN OTHEEN**, 37  
DOUBLE D'ELLE

**TALITA DU TALUS**, 322  
*NEIKA DU TALUS*

**TALK ABOUT FLAMINGO**, 297  
*MASCOTTE DU MANOIR*

**TALK DE PREUILLY**, 15  
CABDULA DU TILLARD

**TALLANO**, 35  
DOLLAR DELA PIERRE

**TALLYNE DE LA POMME**, 328  
*NIMFE DE LA POMME*

**TALMA AU HEUP**, 207  
*GLAMOUR DE BOISY*

**TALMA D'ELLE**, 48  
GERMINO D'ELLE

**TALMA DE L'ORGERE**, 79  
MR BLUE (NL)

**TALMA DES VATYS**, 17  
CALVARO (DE)

**TALMA DU JARDIN**, 328  
*NINARELE DU JARDIN*

**TALON AIGUILLE**, 20  
CAP DE B'NEVILLE

**TALOTO DU ROC**, 189  
*DECIBELLE DU ROC*

**TALOUBET DU ROUET (NL)**, 12  
BALOUBET DU ROUET

**TALOUBET VDL (NL)**, 12  
BALOUBET DU ROUET

**TALYS DE FLEYRES**, 17  
CALVARO (DE)

**TAM TAM DU VALON**, 88  
OGRION DES CHAMPS

**TAMALYSE STE HERMELLE**, 317  
*NALTYSSSE DE STE HERMELLE (BE)*

**TAMARA LANDA (NL)**, 87  
NUMERO UNO (NL)

**TAMARA LEAMAX**, 68, 228  
*L'AMOUR DU BOIS, IRIS DES PEUX*

**TAMARIZA DU VERCOL**, 360  
*PADAME*

**TAMISE DE MOULINET**, 53  
HURLEVENT DE BREKA

**TAMISE DU THOT**, 88, 334  
OGRION DES CHAMPS, *NOUMEA DU THOT*

**TAMMOUZ KERVEC**, 244  
*JOLLY GIRL DE KERVEC*

**TAMPA ALIA**, 131  
UNTOUCHABLE M (NL)

**TANA DE ROYAS**, 259  
*KENIA DE LA LONDE*



- TANAEL DES BONNES**, 141, 374  
WATCH ME (BE), *PIN UP DES BONNES*
- TANAELE DU DOMAINE**, 288  
*LYS DU DOMAINE*
- TANAELLE DU TALUS**, 214  
*HELLE DU TALUS*
- TANAGRA DE LA BOTTE**, 316  
*NALA DE LA BOTTE*
- TANAGRA DE LA ROCHE**, 44  
FLIPPER D'ELLE
- TANAKA COPPINGER**, 79  
MR BLUE (NL)
- TANDEME**, 86  
NORMAN PRE NOIR
- TANGO D'ECRY**, 81  
NEGUS DE TALMA
- TANGO DES MERVEILLES**, 379  
*POP STAR MERVEILLES*
- TANGO ROUGE**, 458  
*TANAGRA VAN TER MOUDE (BE)*
- TANIA DE QUETTEHOU**, 282  
*LOLA DE QUETTEHOU*
- TANITA DE GALESTE**, 341  
*ODETTE DE GALESTE*
- TANKA DE BLANCHIZET**, 129  
ULTRA DE ROUHET
- TANKA DU MARAIS**, 62  
KANNAN (NL)
- TAO BELMANIERE**, 266  
*KOURTISANE BELMANIERE*
- TAO DE JADE**, 114  
SANDREO (NL)
- TAOFIFENUA DE SIJU**, 277  
*LETOILE DE RAMPAN*
- TAQUIN D'ELLE**, 296  
*MARJOLAINE D'ELLE*
- TAQUIN DE FERVAL**, 46  
FOR PLEASURE (DE)
- TAQUIN DE L'EXTASE**, 369  
*PERLE DU GISORS*
- TAQUIN DU MOULIN**, 88  
OGRION DES CHAMPS
- TARA BEAULIEU**, 7  
APACHE D'ADRIERS
- TARA DE BACON**, 125  
TOULON (BE)
- TARA DE FLEYRES**, 392  
*QUANELLE DE FLEYRES*
- TARA KASH DU JAOLAS**, 211  
*HARLA DU CHAUFOR*
- TARANTINO BATILLY**, 99, 348  
QUAPRICE BOIMARGOT QUINCY (DE), *ONLY YOU DE BATILLY*
- TARASSA**, 395  
*QUEEN DOLL*
- TARENTELE LA MAZURE**, 274  
*LAURETTE DU SAUSSEY*
- TARGO DE L'ERMITAGE**, 91, 401  
OPIUM DE TALMA, *QUETY DE L'ERMITAGE*
- TARIOSO MANCIAIS**, 8, 256  
ARIOSO DU THEILLET, *KARTO MANCIAISE*
- TARKA DE BLONDEL**, 295  
*MAPIERRE DE BLONDEL*
- TARKA DE BRANACK**, 312  
*MUSE DU TOURTEL*
- TARMAK HAWKE**, 73  
LUCCIANNO
- TARNITA (NL)**, 87  
NUMERO UNO (NL)
- TARQUIN**, 70  
LAUXLEY DE BREVE
- TARZAN D'IVRAIE**, 62  
KANNAN (NL)
- TARZAN DU VALON**, 234  
*JADE DU VALON*
- TAUBER VAN HET KAPELHOF (BE)**, 30  
DARCO (BE)
- TAXI DRIVER**, 106  
QUIDAM DE REVEL
- TAYLOR DU LASNIER**, 226  
*INFO MATIN*
- TCHAD DE PLUVINEL**, 92  
ORPHEE DU FAGET
- TCHAO DE LA ROQUE**, 43  
FERGAR MAIL
- TCHAO DES FORETS**, 274  
*LAVANDE DES FORETS*
- TCHIN DE LA TOUR**, 24  
CHIN CHIN (DE)
- TCHIN DE PLEVILLE**, 35, 386  
DOLLAR DELA PIERRE, *QERLY CHIN (BE)*
- TCHIN PLARDIERE**, 208  
*GRACIEUSE PLARDIER*
- TCHIN TCHIN D'AIX**, 372  
*PHOEBE D'ETE*
- TCHINUP DE LA RONELLE**, 373  
*PIN UP DE LA RONELLE*
- TCHOUPI PIRONNIERE**, 68, 229  
L'AMOUR DU BOIS, *IROQUOISE PIRO*
- TEA DU CORAN**, 277  
*LIBERTE DU REVERDY*
- TEA STAR D'OYALE**, 103, 359  
QUICK STAR, *OYALE DE LINE*
- TEA TIME MERVEILLES**, 237  
*JASMINE D'ALVENTOT*
- TEAM DE RIVERLAND**, 99  
QUAPRICE BOIMARGOT QUINCY (DE)
- TEAM DU GRAND PRE**, 314  
*NACRE DE LAUME*
- TEAM DU TEMPLE**, 45  
FOR PLEASURE (DE)
- TEBEL ET T'ESCOEUR**, 94  
PARCO (BE)
- TECK DE RIVERLAND**, 103  
QUICK STAR
- TEEKITIEZZIE DE MUZE (BE)**, 45  
FOR PLEASURE (DE)
- TEFNOUT D'OUILLY**, 96  
POOR BOY (DE)
- TEKKEN LANDE**, 250  
*KADINE DE LA LANDE*
- TEL ELU DE ST SIMEON**, 62  
KANNAN (NL)
- TELEMAQUE (BE)**, 103  
QUICK STAR
- TELLY DE L'HALLALI**, 220  
*ICE'TY DE L'HALLALI*
- TELSTAR DE LA HAYE**, 44  
FLIPPER D'ELLE
- TELSTAR DE LA POMME**, 80, 328  
NABAB DE REVE (BE), *NIMFE DE LA POMME*
- TEMIS DE KERGANE**, 297  
*MASCOTTE DU MANOIR*
- TEMPETE D'AMY**, 233  
*JADE D'AIMEY*
- TEMPETE DE VAINS**, 218  
*HOULE DE BALME*
- TEMPETE DU COISEL**, 76  
MANHATTAN DE SEMILLY
- TEMPLE DES ISLOTS**, 95  
PEZETAS DU ROUET
- TEMPO CHROME**, 52  
HOOLIGAN DE ROSYL
- TEMPO DE PABAN**, 58  
JARNAC
- TEMPO DE RIVERLAND**, 103  
QUICK STAR
- TEMPO DE TUS**, 292  
*MAIDINE DE TUS*
- TEMPO DU GAST**, 63  
KANNAN (NL)
- TEMPO DU PLIX**, 27  
CONTERNO GRANDE (DE)
- TEMPORELLE DE FRITOT**, 32  
DIAMANT DE SEMILLY
- TENAREZE**, 57  
JAGUAR MAIL
- TENAROA CAPITELLES**, 57  
JAGUAR MAIL
- TENDANCE D'EMERAUDE**, 219  
*HYRCANE*
- TENDRESSE DU FORT**, 17  
CALVARO (DE)
- TENEE DE LINE**, 279  
*LINE DOR D'ONDINE*
- TENERE D'AG**, 91  
OPIUM DE TALMA
- TENOR D'ARIOSO**, 8  
ARIOSO DU THEILLET
- TENOR D'ELLE**, 220  
*IDEE D'ELLE*
- TENOR DE KERGANE**, 365  
*PAVINIA DE KERGANE*
- TENOR DE ROUHET**, 224  
*IMPALA DE ROUHET*
- TENOR DES VENTS**, 44  
FLIPPER D'ELLE
- TENOR DU GUE**, 91  
OPIUM DE TALMA
- TENSIO DE BLONDEL**, 299  
*MEDRANIE BLONDEL*
- TEOPS DU THEILLET**, 299  
*MEDEA DU THEILLET*
- TEQILLA TOP**, 131  
UNTOUCHABLE M (NL)
- TEQUILA D'EPTE**, 99  
QUAPRICE BOIMARGOT QUINCY (DE)
- TEQUILA DE COQUERIE**, 285  
*LUBIE DE COQUERIE*
- TEQUILA DE LILE**, 73  
LUCCIANNO
- TEQUILA DU BLONDEL**, 44  
FLIPPER D'ELLE
- TEQUILACHIN DU MOULIN**, 394  
*QUEEN CHIN DU MOULIN*
- TERCEIRA**, 99  
QUAPRICE BOIMARGOT QUINCY (DE)
- TERRA VALLEDEI**, 221  
*IDOLE DE LA LANDE*
- TERRE D'AIX**, 11  
BALOUBET DU ROUET
- TERRE D'AMOUR**, 260  
*KEVA D'AMOUR*
- TESCARI'JAC**, 57  
JAC POTES (DE)
- TESS D'ERMISSERIE**, 32  
DIAMANT DE SEMILLY

**TESS DE JALESNES**, 11, 259  
BALOUBET DU ROUET, *KERMESSE DE JALESNES*

**TESS HEUTIERE**, 67  
LAGON DE L'ABBAYE

**TETHYS DE BEAUVAL**, 28  
CORLAND (DE)

**TEVA DE LEVAUX**, 335  
*NOVA DE LA COSTELLE*

**TEXACO MASSUERE**, 249  
*JUSTICIA III*

**TEXAS KOKKA**, 29  
DAMIRO B (NL)

**TEXTO DES FORETS**, 128  
ULTIMO VAN TER MOUDE (BE)

**THABOR LA BOUTINIERE**, 68  
L'AMOUR DU BOIS

**THAIBE DE BLONDEL**, 81, 346  
NARTAGO, *OLYMPIC CHAMPEIX*

**THAIS DE CHARON**, 88  
OGANO SITTE (BE)

**THAIS DE PEGASE**, 17, 329  
CALVARO (DE), *NIVEAL DE PEGASE*

**THALES D'ADRIERS**, 333  
*NOUBA D'ADRIERS*

**THALIA AR PARK**, 355  
*ORNELLA AR PARK*

**THALIA L'AMAURIAL**, 94  
PARCO (BE)

**THALIE D'ANJOU**, 4  
AIRBORNE MONTECILLO (US)

**THALIE DE L'AUBEPINE**, 264  
*KO COTTE*

**THALIE DU BANCO**, 48  
GLORY DU BANCO

**THALIE ST LOISE**, 21  
CARDERO (DE)

**THALIS DE LA ROQUE**, 62  
KANNAN (NL)

**THALIS DU ROSEMONT**, 341  
*ODYSSEE DE ROSEMONT*

**THALLIUM DE TALMA**, 19  
CANTURO (DE)

**THANKS DES SALINES**, 203  
*GALOUÉ DES SALINES*

**THARA NANTUEL**, 32  
DIAMANT DE SEMILLY

**THARITA DE FRIERES**, 86  
NORMAN PRE NOIR

**THE BEST OF BEL**, 105, 106, 184  
QUIDAM DE REVEL, *CONTESSA (DE)*

**THE MUST DE RIVERLAND**, 99  
QUAPRICE BOIMARGOT QUINCY (DE)

**THEATRE BLANC**, 164  
*BARINE DU GY*

**THELIA DE WILSEN (BE)**, 88  
OGANO SITTE (BE)

**THELMA HOY**, 287  
*LUTINE DU BANNEY*

**THEMIS CHAPOTIERE**, 402  
*QUICHENOTTE DU ROC*

**THEMIS DE BLAGNY**, 83  
NIDOR PLATIERE

**THEMIS DE LA FAGNE**, 353  
*ORELIE DU VILPION*

**THEMIS DE LA GARDE**, 62  
KANNAN (NL)

**THEMIS DES SARTHES**, 79  
MR BLUE (NL)

**THEODORE MANCIAIS**, 304  
*MIFRANE MANCIAISE*

**THEOREME DU DESIR**, 195  
*ELUSA VANDRIN*

**THESEE ST LOIS**, 387  
*QHERMES ST LOISE*

**THOP GUN DE ST DRUON**, 296  
*MASCOTTE D'ANCHIN*

**THOR CHAMPEIX**, 277  
*LIBERTINE DE LA LOGE*

**THOR DE KERSER**, 332  
*NORA DE KERSER*

**THOR DE LANCIZOLLE**, 45  
FOLAMOUR DU BOIS

**THOR DE TALMA**, 368  
*PERINE DU MOULIN*

**THOR DU BATUT**, 196  
*ETTAURIE*

**THOSCANNE**, 62  
KANNAN (NL)

**THRASH DE PEYRIAC**, 122  
TINKA'S BOY (NL)

**THUNDER BOY DU LYS**, 11  
BALOU DU ROUET (DE)

**THUNDER D'AMAURY**, 105  
QUIDAM DE REVEL

**THUNDER DE MOENS**, 267  
*KRYSSALIDE DE MOENS*

**THUNDER GESMERAY**, 71  
LIMBO (NL)

**THYLANE DE VERNAY**, 212  
*HAUTESSE DES ARVALI*

**TI AMO TUILIERE**, 40  
EN AVANT DU ROUET

**TI LANN DU UP**, 348  
*ONELIE DE LOJOU*

**TI POL D'ORCHIS**, 269  
*LA STAR D'ORCHIS*

**TI PUNCH DES LOGES**, 106  
QUIDAM DE REVEL

**TI PUNCH DE LA ROQUE**, 313  
*MYSELF DE BREVE*

**TIAGO DU LOC'H**, 204  
*GEISHA DU GERMAY*

**TIANA M'AUREA**, 386  
*QATOUCHA M'AUREA*

**TIARA DE CARTIGNY**, 196  
*ESPERANCE D'ELLE*

**TIBERE D'AVEL**, 240  
*JELCA DE LA FOSSE*

**TIBERIADE FONTAINE**, 220  
*IBERIADE D'HUBLAIS*

**TIBETIN DES FORETS**, 28, 278  
CORLAND (DE), *LICORNE DES FORETS*

**TIDELIO DES NAUVES**, 43  
FIDELIO DU THOT

**TIDOR DU NUIRAT**, 83  
NIDOR PLATIERE

**TIEG DE KERNE**, 7  
APACHE D'ADRIERS

**TIENANMEN D'ARGENCES**, 19  
CANTURO (DE)

**TIFRANE DE CHALUSSE**, 19  
CANTURO (DE)

**TIGAN DE LA BAR**, 114  
SANDREO (NL)

**TIKANNAN DU CHATEAU**, 239  
*JAVOTTE DU CHATEAU*

**TILDA DE MARS**, 58, 386  
JARNAC, *QERLY CHIN (BE)*

**TILIPPE LE BEL**, 122  
TINKA'S BOY (NL)

**TILK DE CANTELOUP**, 103  
QUICK STAR

**TIM DE LA LANDE**, 79  
MYLORD CARTHAGO

**TIMAGINE ST GREGOIRE**, 332  
*NOMINEE CHAUPRADE*

**TIMBALE DU PUIITS**, 313  
*MYRTILLE DU PUIITS*

**TIMON D'AURE**, 79  
MYLORD CARTHAGO

**TINA DE LA FIEFFE**, 23  
CHEF ROUGE (DE)

**TINA DE LA ROQUE**, 62  
KANNAN (NL)

**TINA DE NOYELLES (BE)**, 96  
PRESIDENT (NL)

**TINA DE RIMA**, 298  
*MAYARA*

**TINA DES ROQUES**, 17  
CALVARO (DE)

**TINA DU GODION**, 76  
MARLOU DES ETISSES

**TINA LA BOHEME**, 17  
CALVARO (DE)

**TINCHEBRAY Z**, 122  
TINKA'S BOY (NL)

**TINETTO JO**, 32, 226  
DIAMANT DE SEMILLY, *INETTE (NL)*

**TINKA'S DREAM**, 122  
TINKA'S BOY (NL)

**TINKA'S GAY**, 122  
TINKA'S BOY (NL)

**TINKAS DU CHALET**, 209  
*GYSSIE DE SIVRY*

**TINKASBOY DU TEMPLE**, 122  
TINKA'S BOY (NL)

**TINKERBEL DE LA POMME**, 122  
TINKA'S BOY (NL)

**TINO DE GREE**, 87  
NOUMA D'AUZAY

**TINO DE NOUVOLIEU**, 261  
*KIADY NOUVOLIEU*

**TINO LA CHAPELLE**, 79  
MYLORD CARTHAGO

**TINOS SOURDIN**, 350  
*OPALINE DES COSTIL*

**TINTIN DE LA POMME**, 32, 328  
DIAMANT DE SEMILLY, *NIMFE DE LA POMME*

**TINY TOON SEMILLY**, 32  
DIAMANT DE SEMILLY

**TIOPEPE DES CHAMPS**, 88, 272  
OGRION DES CHAMPS, *LAMIA DES CHAMPS*

**TIP TOP D'AIX**, 372  
*PHOEBE D'ETE*

**TIP TOP DE L'ORLE**, 88  
OGRION DES CHAMPS

**TIP TOP DE LA RONELLE**, 24, 373  
CHIN CHIN (DE), *PIN UP DE LA RONELLE*

**TIP TOP DES TESS**, 79  
MYLORD CARTHAGO

**TIP TOP DIX**, 241  
*JESSICA DE ST MARTIN*

**TIP TOP DU PY**, 70  
LAUXLEY DE BREVE

**TIP TOP DU TERRIER**, 218  
*HOUKA DE FORGERIE*

- TIP TOP ONE**, 125, 338  
TOULON (BE), *OCARINA DU MONT*
- TIPAB PALATIE**, 32  
DIAMANT DE SEMILLY
- TIPSY DU TERRAL**, 125  
TOULON (BE)
- TIPTOP DE L'HUYNE**, 94, 278  
PARCO (BE), *LIBERTY DE SAUNOIR*
- TIPTOP DE LA BYCHE**, 17  
CALVARO (DE)
- TIPTOP DE MERE**, 81, 191  
NEGUS DE TALMA, *DJINNA DES CARAIS*
- TISELE DU PARK**, 122  
TINKA'S BOY (NL)
- TIT SOEUR LULU**, 289  
*MA P'TITE LULU*
- TIT'DAME LULU**, 289  
*MA P'TITE LULU*
- TITAN DE B'NEVILLE**, 309  
*MISSTAR DE B'NEVILLE*
- TITAN DE CAVERIE**, 252  
*KALINE DE CAVERIE*
- TITAN DES SAULINES**, 31  
DAUPHIN DE SAVINIA
- TITAN MOON RUSH**, 5  
AIRBORNE MONTECILLO (US)
- TITAN PAVIERE**, 234  
*JADE DE PONTLIERE*
- TITANA DES ALLEES**, 125  
TOULON (BE)
- TITINE LUCERNAISE**, 258  
*KATTI LUCERNAISE*
- TITOUAN DE CURAINE**, 29, 229  
DAMIRO B (NL), *ISABELLA (DE)*
- TITUS DE GOBAUDE**, 60  
JOERIS (NL)
- TITUS DU VALDIEU**, 6  
ALLEGRETO
- TIXIE DES HAYETTES**, 91  
OPIUM DE TALMA
- TLALOC UN PRINCE**, 351  
*OPHELIE DE BLONDEL*
- TOBAGO CHEVRIER**, 24  
CLINTON (DE)
- TOCCATA DE TERLONG**, 99, 336  
QUAPRICE BOIMARGOT QUINCY (DE), *NYMPHE DE TERLONG*
- TOCCATA DU VERCOL**, 285  
*LUCIOLE DE SEMILLY*
- TOD'S DES CEDRES**, 208  
*GRAZIELA DE PHAELE*
- TODT UN PRINCE**, 12, 264  
BALOUBET DU ROUET, *KLAIRE D'HON-VAULT*
- TOFFEE**, 363  
*PAPRIKADAM*
- TOKYO DU SOLEIL**, 78  
MONTENDER (NL)
- TOLEDE DE MESCAM**, 79  
MYLORD CARTHAGO
- TOLEDO DE KERSER**, 32  
DIAMANT DE SEMILLY
- TOLKIEN DES IBIS**, 106  
QUIDAM DE REVEL
- TOM DES TOURELLES**, 204  
*GEM LES TOURELLES*
- TOM DU CERS**, 143  
YARLANDS SUMMER SONG (GB)
- TOM TOM DU CHENE**, 43  
FERGAR MAIL
- TOMEHO**, 130  
UNGARO (DE)
- TON ALTESSE DE SIJU**, 62, 231  
KANNAN (NL), *ISMAILIA DE LORMETTE*
- TONFILS DARCO D99 (BE)**, 30  
DARCO (BE)
- TONIC DE BLONDEL**, 299  
*MEDRANIE BLONDEL*
- TONIC DE KERSER**, 32  
DIAMANT DE SEMILLY
- TONIC DES METS**, 88, 352  
OGRION DES CHAMPS, *OR FEE DES METS*
- TONIO LA GOUTELLE**, 88  
OGRION DES CHAMPS
- TONIXE**, 32, 247  
DIAMANT DE SEMILLY, *JULIANA IXE*
- TONKIN DE L'ECU**, 103  
QUICK STAR
- TONNERRE DE LA FOLIE**, 73  
LUCCIANNO
- TOO EASY**, 337  
*OAN DU VERY*
- TOO MUCH DES BLEUETS**, 195  
*EPOUSE DU TAILLAN*
- TOOMUCH DE LAUTURE**, 65  
KARAMEL DE LAUTURE
- TOP BERLIN DU TEMPLE**, 42  
EUROCOMMERCE BERLIN (DE)
- TOP BRAS DE FER**, 35  
DOLLAR DELA PIERRE
- TOP CLASS DU PLESSIS**, 86  
NORMAN PRE NOIR
- TOP GUN SEMILLY**, 99  
QUAPRICE BOIMARGOT QUINCY (DE)
- TOP HAT**, 79  
MR BLUE (NL)
- TOP LULU**, 105  
QUIDAM DE REVEL
- TOP SECRET D'OSSAU**, 46  
FOR PLEASURE (DE)
- TOP STAR DU PARK**, 239  
*JAZZIE DU PARC*
- TOP TEN DU GERY**, 55  
ILVIEN DES MIELLES
- TOPAZE BLUE**, 198  
*FEDINE DU MELCENEY*
- TOPAZE D'ELLE**, 296  
*MARQUISE D'ELLE*
- TOPAZE DU BARQUET**, 313  
*MYSS VALETTE*
- TOPAZE DU PHARE**, 312  
*MY LADY*
- TOPAZE DU TALUS**, 62, 354  
KANNAN (NL), *ORIGINE DU TALUS*
- TOPAZE LATOUR**, 32  
DIAMANT DE SEMILLY
- TOPLESS D'AIX**, 372  
*PHOEBE D'ETE*
- TOPSTAR DU THOUET**, 272  
*LAMIE STAR*
- TORE DE LONGUENEE**, 99  
QUAPRICE BOIMARGOT QUINCY (DE)
- TORERO DU LOZON**, 79  
MYLORD CARTHAGO
- TORILIS D'ARIEL**, 195  
*ERICA D'ARIEL*
- TORMANN VILERS**, 317  
*NAMATA D'OUTRE MER*
- TORNADE D'HELBY**, 57  
IVOR D'HELBY
- TORNADE DES VAUX**, 103, 269  
QUICK STAR, *LABELLE DES VAUX*
- TORNADO (BE)**, 30  
DARCO (BE)
- TORNADO D'ARMANVILLE**, 70  
LAUXLEY DE BREVE
- TORNADO DE LESSAY**, 294  
*MANON DE LESSAY*
- TORNADO DE TOEL**, 73  
LUCCIANNO
- TORNADO DES DANNES**, 47  
GADGET DU BANNEY
- TORNADO DES MONTS**, 44  
FLIPPER D'ELLE
- TORNADO DU BREUIL**, 88  
OGRION DES CHAMPS
- TORNADO DU VILPION**, 215  
*HERMINE DU CHATEAU*
- TORNESCH (NL)**, 74  
LUX Z (DE)
- TORO LOUVO**, 91  
OPIUM DE TALMA
- TORONTO DU TOULTIA (BE)**, 30  
DARCO (BE)
- TORPILLE'JAC**, 252  
*KALINKA DE VALETTE*
- TORRENT BIBOULET**, 81  
NATHAN DE LA TOUR
- TORRES DU BANNEY**, 311  
*MULANE*
- TORTUE DECHAINEE**, 187  
*DAME DU LIBAIRE*
- TOSCA DE FAVI**, 301  
*MELODIE VAN HET LINDEHOF (BE)*
- TOSCA DU FEUGRE**, 17  
CALVARO (DE)
- TOSCAN DE LA SAPAIE**, 169  
*BLASTO STAR*
- TOSCAN DE SEVES**, 246  
*JOYEUSE DE SEVES*
- TOSCANE AU SEIGNEUR**, 24  
CLINTON (DE)
- TOSCANE BRIOVERE**, 308  
*MISS LADY BRIOVERE*
- TOSCANE D'EPIC**, 370  
*PERLE FINE DU VAL*
- TOSCANE DE BLONDEL**, 351  
*OPHELIE DE BLONDEL*
- TOSCANE DE L'ISLE**, 79  
MYLORD CARTHAGO
- TOSCANE DE LA LANDE**, 66  
KLOTAIRE DU MOULIN
- TOSCANE DU THOT**, 433  
*S LODIE (NL)*
- TOSTAKY DE LA LOUE**, 57, 224  
JAC POTES (DE), *IMAGE DU FRAIGNEAU*
- TOTEM DE BRECEY**, 79  
MYLORD CARTHAGO
- TOTEM DE L'ILATTE**, 63, 234  
KANNAN (NL), *JADE DE CHARMANT*
- TOUBLEU DE RUEIRE**, 268  
*LA GUNA DE RUEIRE*
- TOUCH OF CLASS D'EMMA**, 21  
CARDERO (DE)
- TOUCH OF CLASS D'ORS**, 45  
FOR PLEASURE (DE)
- TOUGOU BRIMBELLES**, 255  
*KAOLYMPE PLARDIERE*
- TOUKI DU GRAND PRE**, 59  
JENNY DE LA CENSE



- TOULON DU TEMPLE**, 173  
*CALIFORNIA (CH)*
- TOULON SAUVAGE**, 125  
TOULON (BE)
- TOULOUSE DE TALMA**, 32  
DIAMANT DE SEMILLY
- TOUNDRAS DE LA ROQUE**, 62  
KANNAN (NL)
- TOUPIE DE LA ROQUE**, 62  
KANNAN (NL)
- TOUPIE DU GUERPRE**, 211  
*HARDIE DE CAROLLES*
- TOUR DE FRANCE**, 105  
QUIDAM DE REVEL
- TOURBILLON CHIC**, 377  
*PLUME CHIC*
- TOURMENT DE VAL**, 215  
*HERMINE DU PRELET*
- TOURON DU CRIEU**, 80  
MYLORD CARTHAGO
- TOURTERELLE D'ELLE**, 62  
KANNAN (NL)
- TOUT BLEU DE VAINS**, 284  
*LOUISIANA BLEU*
- TOUTIM SAINT CLAIR**, 125  
TOULON (BE)
- TOWER MOUCHE**, 32, 226  
DIAMANT DE SEMILLY, *INEDY MOUCHE*
- TOXIC DE MARS**, 387  
*QERLY CHIN (BE)*
- TOXINE DE MARS**, 387  
*QERLY CHIN (BE)*
- TOY KERVEC**, 244  
*JOLLY GIRL DE KERVEC*
- TOYTOW UNE PRINCE**, 247  
*JULIE D'OPAL*
- TOYTOWN DE BARBEREAU (DE)**, 25  
CLINTON II (DE)
- TRACE DU ROUET**, 69, 334  
L'ARC DE TRIOMPHE (DE), *NOUVEAUTE DU ROUET*
- TRADITION DE LA ROQUE**, 62  
KANNAN (NL)
- TRAFALGAR KERVEC**, 99, 395  
QUAPRICE BOIMARGOT QUINCY (DE), *QUEEN GIRL KERVEC*
- TRAUMAD D'ISLE**, 99  
QUAPRICE BOIMARGOT QUINCY (DE)
- TRATTORIA MASSUERE**, 365  
*PAZIENZA*
- TRAVIATA DE LA VIOLLE**, 312  
*MUSICA DE LA VIOLLE*
- TRAVIATA DU LESME**, 79, 239  
MYLORD CARTHAGO, *JAVA DU LESME*
- TREASURE Z (BE)**, 35  
DOLLAR DELA PIERRE
- TREBON DE LA NUTRIA (MX)**, 105  
QUIDAM DE REVEL
- TREGOR DE LA HAIE**, 32, 284  
DIAMANT DE SEMILLY, *LOUVE D'ESPERID*
- TREIZE DEC**, 113  
ROYAL FEU
- TRELIGA MAIL**, 56  
IOWA (NL)
- TRENDY BOY CLOVER**, 142  
WELCOME SYMPATICO (DE)
- TRENTIN MEVA**, 315  
*NAGARIE*
- TRESEMIEK UNE PRINCE**, 247  
*JULIE D'OPAL*
- TRESOR D'HELBY**, 57  
IVOR D'HELBY
- TRESOR DE BEAU SOLEIL**, 21  
CARDERO (DE)
- TRESOR DE ROUMARD**, 284  
*LOUCCHIA DES BEYS*
- TRESOR DU DALOT**, 376  
*PIVOINE DU DALOT*
- TRESOR MAIL**, 57  
JAGUAR MAIL
- TRESOR PALUELLE**, 44  
FLIPPER D'ELLE
- TRIAD DES FELINES**, 44  
FLIPPER D'ELLE
- TRIBORT D'YROISE**, 46  
FRINGANT DE LAFAGE
- TRIBUN DE LA WANTZ**, 269  
*LA PLATIERE*
- TRIBUN DE SINGLY**, 83  
NIDOR PLATIERE
- TRICKY CHOICE DU PENA**, 103  
QUICK STAR
- TRIOMPHE DE BURGO**, 289  
*MA JOLIE BURGO*
- TRIOMPHE DE MUZE (BE)**, 24  
CHIN CHIN (DE)
- TRIOMPHE DE RIVERLAND**, 142, 237  
WINDOWS VH COSTERSVELD (BE), *JAQUETTE*
- TRIOMPHE DES AMOGNES**, 69  
L'ARC DE TRIOMPHE (DE)
- TRIOMPHE DU PLANTIS**, 69  
L'ARC DE TRIOMPHE (DE)
- TRIOMPHE KERVEC**, 62, 244  
KANNAN (NL), *JOLLY GIRL DE KERVEC*
- TRIPLE STAR DU LAVOIR**, 103, 383  
QUICK STAR, *PROMESSE DU LAVOIR (DE)*
- TRIPOLI TAME**, 280  
*LINSOLITE*
- TRISKEL DU BREUIL**, 81  
NECTAR DES FORETS
- TRISKELL AR PARK**, 17  
CALVARO (DE)
- TROC ST MOEURS**, 69  
L'ARC DE TRIOMPHE (DE)
- TROCADERO DE JARSAY**, 21, 259  
CARDERO (DE), *KERLIS DU TER*
- TROCADERO DE ST CLAIR**, 17  
CALVARO (DE)
- TROIKA LOUVO**, 91  
OPIUM DE TALMA
- TROMPE L'OEIL D'EMERY**, 56  
IMPREVU DE LA COUR
- TROMPETTE DE NUIT**, 204  
*GAVOTTE DE NUIT*
- TROPIK DU PHAEL**, 86  
NORMAN PRE NOIR
- TROTTE DE PEPINAVAST**, 314  
*NADINE DE PEPINAVAST*
- TROTTINETTE DU GUE**, 5  
ALLEGRETO
- TROVATORE DES ISLES**, 323  
*NELSEA DES ISLES*
- TRUE LOVE DE MANA**, 8  
ARIOSO DU THEILLET
- TRUMAN D'ETE**, 205  
*GEMME DU MURIER*
- TSAR D'AUDOUVILLE**, 298  
*MAYA D'AUDOUVILLE*
- TSAR DE LUX**, 63  
KANNAN (NL)
- TSARSKOIE VULPUS**, 263  
*KISBA D'ELLE*
- TSUNAMI DE HUS**, 69  
L'ARC DE TRIOMPHE (DE)
- TUBERTHUS (NL)**, 87  
NUMERO UNO (NL)
- TULIPE DE BAUDIERE**, 7  
APACHE D'ADRIERS
- TULIPE DE LA ROQUE**, 314  
*MYSTIQUE DE LA ROQUE*
- TULIPE DU GALESTE**, 242  
*JIKITA DU GALETAY*
- TULIPE DU VIVIER**, 228  
*IRENE DU VIVIER*
- TULIPE ROSE**, 239  
*JAVA DE SIVRY*
- TULYS DE BELHEME**, 257  
*KATIA DU LYS*
- TUM'PLAI DU FAUBOURG**, 81, 306  
NEGUS DE TALMA, *MINUIT DU FAUBOURG*
- TUNING DES ARCADES**, 64  
KAOLIN D'ELLE
- TURBO D'AIGONNAY**, 55  
ILVIEN DES MIELLES
- TURBO DU HARAU**, 83  
NIDOR PLATIERE
- TURLUPIN DE LA LANDE**, 251  
*KALINE DE CANTILLY*
- TURQUOISE D'IVRAIE**, 103, 330  
QUICK STAR, *NOCE D'IVRAIE*
- TUTSI D'AGENAIS**, 265  
*KOOKIE PIQUERON*
- TUVIEN D'INCOVILLE**, 225  
*INCOVILLAISE*
- TWENTYTWO DES BICHES**, 79  
MYLORD CARTHAGO
- TWENYDREAM DU PLANT**, 321  
*NAURA DU PLANT*
- TWIG DU VEILLON**, 32  
DIAMANT DE SEMILLY
- TWIGGY DE BACON**, 396  
*QUEL STAR DE BACON*
- TWIGGY KA**, 273  
*LARRA LOUVO*
- TWINGS**, 46  
FUSAIN DU DEFY
- TWIST DE LA BUTTE**, 79  
MURIESCO DU COTENTIN
- TWIST DES MONTS**, 299  
*MEDEA DES MONTS*
- TWIST DU SOIR**, 91  
OPIUM DE TALMA
- TWIST DU VALLON**, 91  
OPIUM DE TALMA
- TWISTER (NL)**, 59  
JAZZ (NL)
- TWISTER DE LA POMME**, 328  
*NIMFE DE LA POMME*
- TWISTER DU MARALY**, 32  
DIAMANT DE SEMILLY
- TWISTER GESMERAY**, 311  
*MOWGLI GESMERAY*
- TWISTERBLUE**, 79  
MR BLUE (NL)
- TWISTY**, 21  
CARDERO (DE)
- TWIX D'OR**, 99  
QUAPRICE BOIMARGOT QUINCY (DE)

- TWIX DE LA ROQUE**, 62  
KANNAN (NL)
- TWIXTON DU TREFLE**, 207  
*GLAXIE DU CERISIER*
- TYCOON D'ARGENCES**, 19  
CANTURO (DE)
- TYGAR MAIL**, 106, 352  
QUIDAM DE REVEL, *ORANGEADE MAIL*
- TYLOO D'ANCAUME**, 53  
HURLEVENT DE BREKA
- TYPE TOP DU MONTEIL**, 17  
CALVARO (DE)
- TYPHON DE LA CENSE**, 81  
NARTAGO
- TYROL D'ANTO**, 69  
L'ARC DE TRIOMPHE (DE)
- TYSON SITTE (BE)**, 24  
CLINTON (DE)
- TYZON DE LINE**, 289  
*MA LINE*
- TZAR DE LINKEY**, 91  
OPIUM DE TALMA
- TZARA BELIN**, 125, 371  
TOULON (BE), *PHAKIRA BELIN*
- TZATZIKI DE LA POMME**, 328  
*NIMFE DE LA POMME*
- TZIGANE ALIA**, 345  
*OLYMPE DE COQUERIE*
- TZIGANE D'ARCY**, 382  
*PRINCESSE D'ARCY*
- TZIGANE DE LA VIOLE**, 374  
*PIN UP DE LA VIOLE*
- TZIGANE DE SIVRY**, 91, 233  
OPIUM DE TALMA, *IZARA DE SIVRY*
- TZIGANE LE BEL**, 184  
*CONTESSA (DE)*
- TZIGANO MASSUERE**, 261  
KIARA
- TZINGA D'AUZAY**, 87  
NOUMA D'AUZAY
- 
- U CAPRICORN (BE)**, 96  
PRESIDENT (NL)
- U CHIN VAN SCHUTTERSOF (BE)**, 24  
CHIN CHIN (DE)
- UALITY LANDE**, 250  
*KADINE DE LA LANDE*
- UALOUBET DE LIGNY**, 12  
BALOUBET DU ROUET
- UBAYE DE GALARZA**, 32  
DIAMANT DE SEMILLY
- UBAYE DES VANETS**, 44  
FIDELIO DU THOT
- UBBAYE DU TRACOL**, 86  
NORTON DU GRAVANT
- UBBLE CHALONGES**, 32  
DIAMANT DE SEMILLY
- UBE SAINTE EMERANDE**, 219  
*HYRCANE*
- UBI ONE DU CHARME**, 59  
JEFF D'OR
- UBIE DU GIVRE**, 341  
*ODYSEE DES ETISSES*
- UBILA DU MURGER**, 314  
NABILA
- UBIX DE FLOREAL**, 44  
FIDELIO DU THOT
- UBLESCO (BE)**, 30  
DARCO (BE)
- UBUESK DU VERT**, 321  
*NEBKA DU VERT*
- UCAYALI D'ALFABEL**, 56  
IOWA (NL)
- UCCELLO DE LANLORE**, 5  
AIRBORNE MONTECILLO (US)
- UCCELLO DE WILL**, 76, 434  
MARLOU DES ETISSES, *SABINA (NL)*
- UCELLE DE L'OCEAN**, 179  
*CELLE (DE)*
- UCELLO MASSUERE**, 196  
*ESTRELLA DEL DIA*
- UCELLO TARROY**, 227  
*IOLTAIRA QUEEN*
- UCHIN VAN DE CENTAUR (BE)**, 24  
CHIN CHIN (DE)
- UCHINGO D'ESQUELMES (BE)**, 24  
CHIN CHIN (DE)
- UCIANO DE LA BOTTE**, 73, 316  
LUCCIANNO, *NALA DE LA BOTTE*
- UCORA NIDOR PLATIE**, 83  
NIDOR PLATIERE
- UDARDE ST MARTIN**, 249  
*JUVENILE DE ST MARTIN*
- UDAYAN (NL)**, 59  
JAZZ (NL)
- UDDY DE VERNAY**, 212  
*HAUTESSE DES ARVALI*
- UDIAM DE JENNIKA**, 422  
*RIPAILLE LATOUR (DE)*
- UDIAM'S D'ARGOUGES**, 248  
*JUNGFRAU PIERREVILLE*
- UDINE D'ELLE**, 206  
*GIROUETTE D'ELLE*
- UDINE DES FLEURS**, 209  
*HABANERA DU THOT*
- UDJIRA ROUGE**, 458  
*TANAGRA VAN TER MOUDE (BE)*
- UDO VAN'T MAAILAND (BE)**, 30  
DARCO (BE)
- UDOR DE DOUIT**, 84  
NIDOR PLATIERE
- UDSON DE JAUZIF**, 42, 222  
EUROCOMMERCE BERLIN (DE), *IDYLLE DE MONLIOUX*
- UDSON DE LA CHESNAIE**, 29  
DANDY DU MARAIS II
- UDSON DE SAINT FRAY**, 32  
DIAMANT DE SEMILLY
- UERO DU VILLAGE**, 59  
JENNY DE LA CENSE
- UEUPHORIA DE WINDSOR**, 223  
*ILYADE DES CRESLES*
- ULFANO DU PLESSIS**, 131  
UNTOUCHABLE M (NL)
- UFANOS DES CIMES**, 50  
HAPPY VERGOIGNAN
- UFO VAN'T GELUK (BE)**, 138  
VIGO D'ARSOUILLES (BE)
- UGANO (BE)**, 39  
EMILION (NL)
- UGANO SITTE (BE)**, 24  
CLINTON (DE)
- UGINOU DE LA MOINERIE**, 90  
OPEN UP SEMILLY
- UGO DU BARQUET**, 32  
DIAMANT DE SEMILLY
- UGO DU MARQUET**, 80, 254  
MYLORD CARTHAGO, *KANDIE DES ETISSES*
- UGO DU PERRON**, 71  
LITCHI HOY
- UGO GERMINEY**, 4  
AIR JORDAN (DE)
- UGOBAK DES BALEINES**, 32, 159  
DIAMANT DE SEMILLY, *ATOUCHA VAN'T ZORGVLIET (BE)*
- UGOLIN D'AUTHOU**, 63, 246  
KANNAN (NL), *JOYCE DU COTY*
- UGOLINO DU CLOS**, 69  
L'ARC DE TRIOMPHE (DE)
- UGRETO DE BLONDEL**, 5  
ALLEGRETO
- UHLAN DE CHANTELOUBE**, 98  
QUALITY TOUCH (DE)
- UHLAN DES ETANGS**, 250  
*KADIDJA DEL MEZAR*
- UHLAN OKKOMUT**, 79  
MYLORD CARTHAGO
- UHLAND D'AVEN**, 68  
LANDO (DK)
- UICLO DES REINES**, 281  
*LOLA DE CORDELLES*
- UIDAM DU REVERDY**, 214  
*HELVETII*
- UITLANDERS DU TER**, 24  
CLINTON (DE)
- UJADE STE HERMELLE (BE)**, 32  
DIAMANT DE SEMILLY
- UKAR DU PEU**, 72  
LOYALTY (NL)
- UKASE DU CLONE**, 83  
NEW YORK (NL)
- UKLAND CLARI**, 203  
*GAMINE DU LYS*
- UKULELE BRIMBELLES**, 255  
*KAOLYMPE PLARDIERE*
- UKYLOU DU BOUCHON**, 7  
APACHE D'ADRIERS
- UL TEAM POTE**, 20  
CAP KENNEDY (DE)
- ULA DE BEAUFOUR**, 77, 429  
MIAMI DE SEMILLY, *ROSEE DE BEAUFOUR*
- ULA DE PEPINVEST**, 251  
*KALI DE PEPINVEST*
- ULA HOOP VILLERS**, 238  
*JAVA BLEUE*
- ULA OP VANTERMOUDE (BE)**, 17  
CALVARO (DE)
- ULAC D'ANJOU**, 107  
QUINOTO BOIS MARGOT
- ULANE BELMANIERE**, 79, 266  
MURIESCO DU COTENTIN, *KOURTISANE BELMANIERE*
- ULANE DE COQUERIE**, 404  
*QUINA DE COQUERIE*
- ULANE DU CHANU**, 234  
*JADECHANU*
- ULENSPIEGEL**, 54  
HYM D'ISIGNY
- ULEX D'ARIEL**, 195  
*ERICA D'ARIEL*
- ULEX ST GREGOIRE**, 68  
LANDO (DK)
- ULFANO DU BLANC**, 244  
*JOLLY DU REVERDY*

**ULHAN DES TOONS**, 258  
*KELLY CHASSERAT*

**ULHAN DU TEMPLE**, 63  
KANNAN (NL)

**ULHANE DE CONDE**, 381  
*PRETTY DE CONDE*

**ULHINN DU PHAEL**, 21  
CARDERO (DE)

**ULIEVKA DE BREVE**, 125  
TOULON (BE)

**ULIGA MAIL**, 98  
QUALITY TOUCH (DE)

**ULINE DE CHOLVING**, 265  
*KOLINE DE CHOLVING*

**ULIOR DE CELLAND**, 73  
LUCCIANNO

**ULIPOP DE DIAM**, 363  
*PAQUITA DU MONT JOLY*

**ULISCA DU TOUNEY**, 141  
WATCH ME (BE)

**ULISSES**, 32  
DIAMANT DE SEMILLY

**ULISSIA DE GRANDRY**, 300  
*MELISSA SILVA*

**ULITHI DU FIGUIER**, 242  
*JICKIE D'AMAURY*

**ULIXE**, 26  
CONTENDRO (DE)

**ULLA UP DE LA RONELLE**, 373  
*PIN UP DE LA RONELLE*

**ULMAR MAIL**, 42  
EUROCOMMERCE BERLIN (DE)

**ULMIR WOALLAS**, 7  
APACHE D'ADRIERS

**ULOTTE DU FRUITIER**, 43  
FIDELIO DU DONJON

**ULPIEN**, 54  
IDEM DE B'NEVILLE

**ULPIEN D'ELLE**, 103  
QUICK STAR

**ULPIEN DE B'NEVILLE**, 223  
*IGIE DE B'NEVILLE*

**ULRICK DE LA FONTAINE**, 114, 295  
SANDREO (NL), *MARGOT D'ORCIVAL*

**ULRIK DE VESQUERIE**, 77  
MIAMI DE SEMILLY

**ULSTER DE NANTUEL**, 99  
QUANTUM (DE)

**ULSTER DU MOULIN**, 93  
PADOCK DU PLESSIS

**ULSTER DU PUIITS**, 313  
*MYRTILLE DU PUIITS*

**ULT'IM**, 143  
YARLANDS SUMMER SONG (GB)

**ULTIMA QUORRADA**, 410  
*QUORRADA JPC (DE)*

**ULTIMAAT DE LITRANGE XXII (BE)**, 80  
NABAB DE REVE (BE)

**ULTIMATE DE KREISKER**, 91  
OPIUM DE TALMA

**ULTIMATE DU REVERDY**, 214  
*HEL VETII*

**ULTIMATUM IDEAL**, 54  
IDEAL DE LA LOGE

**ULTIMATUM MERZE**, 59  
JAZZ BAND COURCELLE

**ULTIME DE LA ROQUE**, 62, 313  
KANNAN (NL), *MYSELF DE BREVE*

**ULTIME DE QUINTIN**, 353  
*OREDIAIMS DE QUINTIN*

**ULTIME DE REVE**, 333  
*NOUBA FRIVOL*

**ULTIMO (BE)**, 80  
NABAB DE REVE (BE)

**ULTIMO LA BIOLLAZ**, 32  
DIAMANT DE SEMILLY

**ULTRA BLUE DE JAURAND**, 79, 241  
MR BLUE (NL), *JESABELLE CAUDARD*

**ULTRA CHIC DE L'ISLE**, 229  
*ISABELLA DE L'ISLE*

**ULTRA CHIC GRAVELOTTE**, 42  
EUROCOMMERCE BERLIN (DE)

**ULTRA D'AUTHOU**, 29  
DAMIRO B (NL)

**ULTRA DE BREKKA**, 99  
QUAPRICE BOIMARGOT QUINCY (DE)

**ULTRA DU REVERDY**, 5  
ALLEGRETO

**ULTRA KERSCAO**, 49  
GOLD DE BECOURT

**ULTRA LORD**, 188  
*DARCY DE CORAIMONT (BE)*

**ULTRA MAUGREY**, 108  
QUITE EASY (DE)

**ULTRA SON DE LA BUTTE**, 90  
OPEN UP SEMILLY

**ULTRA STAR DE SAVIGNY**, 103  
QUICK STAR

**ULTRA TOP ONE**, 338  
*OCARINA DU MONT*

**ULTRA VIOLETTE IVRAIE**, 330  
*NOCE D'IVRAIE*

**ULTRA Z (BE)**, 134  
UTRILLO VD HEFFINCK (BE)

**ULTRACHIC DE BRIAL**, 45  
FOR EVER IV

**ULTRACHIC DE CHARMOIS**, 99, 298  
QUAPRICE BOIMARGOT QUINCY (DE),  
*MAYA DE CHARMOIS*

**ULTRACHIC DES FORETS**, 413  
*RAPSODIE DES FORETS*

**ULTRACHIC DU TEMPLE**, 74  
LUIGI D'AMAURY

**ULTRADOR**, 83  
NIDOR PLATIERE

**ULTRAGO D'AMY**, 399  
*QUERELLE D'AMY*

**ULTRAMARINE**, 17  
CALVARO (DE)

**ULTRAMONDAINE TREIZE**, 79  
MR BLUE (NL)

**ULTRASON DE CAROLLES**, 88  
OGRION DES CHAMPS

**ULTRASONIC D'AUGE**, 51  
HELLO PIERVILLE

**ULTRAVIOLET BATILLY**, 69, 336  
L'ARC DE TRIOMPHE (DE), *NUTSY DE  
BATILLY*

**ULUNE DE LAUNAY**, 301  
*MELODIE DE L'AUNAY*

**ULYPSO DE TUS**, 17  
CALVARO (NL)

**ULYS DES BELERBES**, 79  
MR BLUE (NL)

**ULYS DES RONDETS**, 375  
*PIPETTE DES RONDETS*

**ULYSE D'OR**, 279  
*LINDA D'OR*

**ULYSS MORINDA**, 133  
UTAH VAN ERPEKOM (BE)

**ULYSSE D'BONNEVILLE**, 106  
QUIDAM DE REVEL

**ULYSSE DE LA LONDES**, 83, 433  
NEWTON DE KREISKER, *RUSTIE DE LA  
LONDES*

**ULYSSE DE RUBERCY**, 349  
*OPALE DE RUBERCY*

**ULYSSE DES CHENES**, 86  
NORTON D'EOLE

**ULYSSE DES FORETS**, 25, 274  
COL CANTO, *LAVANDE DES FORETS*

**ULYSSE DU CHEVRION**, 94  
PAMPHILE

**ULYSSE DU GRANIT**, 80  
MYLORD CARTHAGO

**ULYSSE DU HEQUET**, 196  
*ETOUPE II*

**ULYSSE DU LASNIER**, 226  
*INFO MATTN*

**ULYSSE DU TEMPLE**, 232  
*IXIA DU TEMPLE*

**ULYSSE GALOTIERE**, 66  
KLOTAIRE DU MOULIN

**UMA**, 17  
CALVARO (DE)

**UMA DU MONTET**, 17  
CALVARO (DE)

**UMA GERMINEY**, 125  
TOULON (BE)

**UMANE D'HELBY**, 323  
*NEMA D'HELBY*

**UMANO DES DRAGONS**, 32  
DIAMANT DE SEMILLY

**UMBA DE LA VIOLLE**, 16  
CABDULA DU TILLARD

**UMBERTO BOREAL**, 231  
*ISMALIA*

**UMBERTO DE CIRCEE**, 208  
*GRETEL DU RIETZ*

**UMBERTO TAME**, 358  
*OTTAWA TAME*

**UMBRELLA BRIMBELLES**, 62  
KANNAN (NL)

**UMBRELLA COURCELLE**, 86  
NORTON D'EOLE

**UMBRELLA MESSIPIERRE**, 68, 226  
LANDO (DK), *INES DE SAND*

**UMBRIA DE CAMMAT**, 302  
*MERCI ROSIR*

**UMCO MOUCHE**, 62  
KANNAN (NL)

**UMINA DU FIEF**, 86  
NOUBA A BATILLY

**UMMER DES CEDRES**, 208  
*GRAZIELA DE PHAELE*

**UMOUR DES CAPROUX**, 248  
*JULY DES BRUYERES*

**UMOUR DU PUIT NEUF**, 68  
L'AMOUR DU BOIS

**UMOUR NOIR DE CRANN**, 62, 63  
KANNAN (NL)

**UMOURS BATILLY**, 340  
*ODE DU CHALLOIS*

**UMPALA BROIN**, 57  
JAC POTES (DE)

**UMPERIAL DE VARNEL**, 261  
*KILIA DE GERDI*

**UMPERIUM DU RICHEMONT**, 108  
QUITE EASY (DE)



- UMPIRE (NL)**, 90  
OLIVI (NL)
- UN AMOUR DES LACS**, 94  
PARCO (BE)
- UN AMOUR LA GOULA**, 68  
LANDO (DK)
- UN CAPRICE DECHALUSSE**, 99  
QUAPRICE BOIMARGOT QUINCY (DE)
- UN CAPTAIN DE LA LOUE**, 224  
*IMAGE DU FRAIGNEAU*
- UN CHAMPION D'OREAL**, 59  
JAZZ BAND COURCELLE
- UN DE CHEZ NOUS**, 62, 347  
KANNAN (NL), *ONDINE DE GROZIEUX*
- UN DE PLUS DU CLOCHER**, 17  
CALVARO (DE)
- UN DIAMANT D'AZIF**, 32  
DIAMANT DE SEMILLY
- UN DIAMANT DES FORETS**, 32  
DIAMANT DE SEMILLY
- UN DOLLAR DE BLONDEL**, 35  
DOLLAR DELA PIERRE
- UN ESPOIR ARDENT**, 343  
*OLGA ARDENTE*
- UN ESPOIR RIVERLAND**, 374  
*PIN UP DES BOIS*
- UN INDIEN D'ADRIERS**, 333  
*NOUBA D'ADRIERS*
- UN LAUBRY DE MUZE (BE)**, 30  
DARCO (BE)
- UN LORD DU ROZEL**, 79  
MYLORD CARTHAGO
- UN LYS DE BLONDEL**, 75, 346  
*LYS PLATIERE, OLYMPIC CHAMPEIX*
- UN MIOCHE DE TROC**, 96  
POOR BOY (DE)
- UN PRINCE DE SISSE**, 88  
OGRION DES CHAMPS
- UN PRINCE DU VERGER**, 17  
CALVARO (DE)
- UN PTIT LU**, 289  
*MA P'TITE LULU*
- UN ROI D'ES**, 395  
*QUEEN DE SOINNE*
- UN SOIR DU FRIGOUYE**, 94  
PARCO (BE)
- UNA BELLA DE LA TOUR**, 108  
QUITE EASY (DE)
- UNAMOUR DU SUYER**, 17  
CALVARO (DE)
- UNANIME DES FORETS**, 274  
*LAVANDE DES FORETS*
- UNANIME UNE PRINCE**, 285  
*LUCE D'HESPERID*
- UNANYME DU LOIR**, 69  
L'ARC DE TRIOMPHE (DE)
- UNCALIN DE SERY**, 29  
DAMIRO B (NL)
- UNCARAT HOGUE**, 210  
*HAKINA HOG*
- UNCLE SAM**, 99  
QUAPRICE BOIMARGOT QUINCY (DE)
- UNCLE SAM (NL)**, 141  
VOLTAIRE (DE)
- UNCOGNITO BOIS MARGOT**, 69, 224  
L'ARC DE TRIOMPHE (DE), *IMADGINE*
- UNCRACK DES QUARTS**, 245  
*JOUVENCE DU RIWAL*
- UNDEPLUS**, 68  
LANDO (DK)
- UNDERCOVER (BE)**, 31  
DIAMANT DE SEMILLY
- UNDERGROUND DU TOULTIA (BE)**, 30  
DARCO (BE)
- UNDERGROUND GALAXY**, 83  
NEW YORK (NL)
- UNDIABLE DEBREYTE**, 68  
LANDO (DK)
- UNDIAMS DE VARENNE**, 32, 292  
DIAMANT DE SEMILLY, *MAKEVKA DE CHASNAY*
- UNDIGO VANNETAIS**, 209  
*GWENN VANNETAISE*
- UNDOCTRA D'HELBY**, 312  
*MUSE D'HELBY*
- UNDOCTRO DE BLANY**, 303  
*MERVEILLE DE BLANY*
- UNE CHARBONIERE**, 331  
*NOISETTE CHARBONIERE*
- UNE DAME DE PIC**, 210  
*HALBI DE TREILLE*
- UNE DE CLUIS**, 4  
AIRBORNE MONTECILLO (US)
- UNE DE L'OTHAIN**, 416  
*REGGAE DE TALMA*
- UNE DE LA CENSE**, 324  
*NEVADA DE LA CENSE*
- UNE DE LYONS**, 202  
*GALICE DE LYONS*
- UNE DE NUIT**, 83  
NEW YORK (NL)
- UNE DE PRINTEMPS**, 32  
DIAMANT DE SEMILLY
- UNE DE RANCE**, 69, 401  
L'ARC DE TRIOMPHE (DE), *QUETTA DE RANCE*
- UNE DE ROUMARD**, 284  
*LOUCCHIA DES BEYS*
- UNE DEUX DU CHATEAU**, 409  
*QUOKINE DU CHATEAU*
- UNE ELITE D'AVRIL**, 265  
*KOMETTE D'AVRIL*
- UNE ESPOIR DUPRE**, 211  
*HARIANE III*
- UNE ETOILE D'ELLE**, 99, 327  
QUAPRICE BOIMARGOT QUINCY (DE), *NIKYTA D'ELLE*
- UNE ETOILE LANDAISE**, 319  
*NARCOTIQUE LANDAISE*
- UNE FILLE DES BICHES**, 301  
*MELODIE DE LA VALLEE*
- UNE FOLIE**, 249  
*JUSTE UNE FOLIE*
- UNE FUTEE DE WY**, 32  
DIAMANT DE SEMILLY
- UNE OPALINE**, 53  
HOSTENS DE BEL
- UNE PASSION BLONDEL**, 289  
*MA PASSION*
- UNE PHOLIE DU MARAIS**, 202  
*GABY DU MARAIS*
- UNE PRINCE**, 42  
EUROCOMMERCE BERLIN (DE)
- UNE SAINT SIMEON**, 74  
LUPICOR (NL)
- UNE SAUTERELLE**, 235  
*JAKARANDA*
- UNE STAR DE THEYSSAMY**, 108, 212  
QUITE EASY (DE), *HAWAI DE THEYSSAMY*
- UNE STAR DU JORET**, 189  
*DEESSE DU JORET*
- UNE STAR RIVERLAND**, 392  
*QUANAYE DE RIVERLAND*
- UNE STAR VAL DE MAI**, 244  
*JOLIE FLEUR DE LAUME*
- UNEASY TAME**, 358  
*OTTAWA TAME*
- UNEDO**, 51  
HELIOS DE LA COUR II
- UNEFLECHE A SAIGUEDE**, 7  
APACHE D'ADRIERS
- UNEHISTOIRE DU MORION**, 201  
*FLO DU VOLDAY*
- UNELLE DU LOIR**, 254  
*KANELE DU DOMAINE*
- UNESCO DU CHANU**, 347  
*OMBRELLE DU CHANU*
- UNESCO DU FEU**, 32  
DIAMANT DE SEMILLY
- UNESPERATE D'EMMA**, 80  
MYLORD CARTHAGO
- UNESTAR DE CERISY**, 103  
QUICK STAR
- UNESTAR DE LACK**, 285  
*LUCE BELLA (IT)*
- UNETTE JO**, 226  
*INETTE (NL)*
- UNEVEN SUNHEUP**, 4  
AIR JORDAN (DE)
- UNFERNAL MONCEAU**, 86  
NORTON D'EOLE
- UNFORGETTABLE DAMVIL**, 215  
*HERMES DE BAUSSY*
- UNGARO DE TERLONG**, 309  
*MISS VILLERS*
- UNIBLUE DELA HAGUILLE**, 79  
MR BLUE (NL)
- UNIC DE L'AUBONNIERE**, 68  
L'AMOUR DU BOIS
- UNIC DE L'ISLE**, 320  
*NATTE DE L'ISLE*
- UNIC EL MAGICA**, 27  
CONTERNO GRANDE (DE)
- UNIC ESPOIR**, 66  
KILDARE DU CAREL
- UNICK DE L'YLLE**, 45  
FOR EVER IV
- UNICO DU GUI**, 44  
FLIPPER D'ELLE
- UNICOLORE DES ROCHES**, 232  
*IVOIR DES ROCHES*
- UNICSTAR DE L'AUMONE**, 84  
NINIO DE ROX
- UNIDEM DE LEAN**, 54  
IDEM DE B'NEVILLE
- UNIDOR D'ARGONNE**, 83  
NIDOR PLATIERE
- UNIK D'AZ**, 17, 283  
CALVARO (DE), *LORRY DES BEAUX*
- UNIK D'ICK**, 83  
NIAGARA D'ELLE
- UNIK JACK DE GREGOR**, 58, 262  
JARNAC, *KINA DU PARC*
- UNION BLANCHE**, 330  
*NOCE BLANCHE*
- UNION DE RIVERLAND**, 42, 309  
EUROCOMMERCE BERLIN (DE), *MISSRAZ-ZIA DE KERSER*
- UNIQUE (NL)**, 90  
OLIVI (NL)

- UNIQUE D'ELBE (BE)**, 96  
PRESIDENT (NL)
- UNIQUE DE LA HAIE**, 284  
*LOUVE D'HESPERID*
- UNIQUE DE LANDETTTE**, 409  
*QUOQUINE DE LANDETTTE*
- UNIQUE DES SALINES**, 276  
*LEITHA DES SALINES*
- UNIQUE DIDO**, 114  
SANDREO (NL)
- UNIQUE VERGOIGNAN**, 213  
*HEIDI VERGOIGNAN*
- UNIS DU SANCY**, 42  
FAKIR DE KREISKER
- UNISSON DES SAULES**, 55  
ILVIEN DES MIELLES
- UNISTAR DES TOURS**, 8  
ARIOSO DU THEILLET
- UNITOP VAN'T PACTERSHOF (BE)**, 85  
NONSTOP
- UNIVERS DE MAUGRE**, 17  
CALVARO (DE)
- UNIVERS DE RIVERLAND**, 217  
*HISTOIRE DU VALON*
- UNIVERS DES ESSARTS**, 86  
NORTON DU GRAVANT
- UNIVERS DU VINNEBUS**, 73  
LUCCIANNO
- UNIVERS PLATIERE**, 347  
*ONDINE PLATIERE*
- UNIVERS THEOD**, 67  
LAMM DE FETAN
- UNIVERSEEL (NL)**, 90  
OLIVI (NL)
- UNKA SENTON ANDYL**, 86  
NORTON D'EOLE
- UNNA DE KERGLENN**, 20  
CAP KENNEDY (DE)
- UNO BALOU DE LIAM**, 11  
BALOU DU ROUET (DE)
- UNO BOY DE LA BRIDE**, 281  
*LITCHI DE LA BRIDE*
- UNO DE CERISY**, 90  
OPEN UP SEMILLY
- UNO DE LA FERME**, 221  
*IDOLE DE LA FERME*
- UNO DE THUNES**, 87  
NUMBER ONE D'ISO
- UNO DU CHATEAU**, 409  
*QUOKINE DU CHATEAU*
- UNO DU THOT**, 358  
*OTILIA DU THOT*
- UNPIE DE BLAGNY**, 274  
*LAYDY DE BLAGNY*
- UNSENCE DE LA ROQUE**, 62  
KANNAN (NL)
- UNSER DE COURTENAIN**, 237  
*JANINA D'ORGERES*
- UNSER PRINZ KRF**, 17  
CALVARO (DE)
- UNSTIN DU PAYS D'AUGE**, 292  
*MAIA DU PLESSIS*
- UNTE DES FORETS**, 32, 248  
DIAMANT DE SEMILLY, *JUNTE DES FORETS*
- UNTOUCHABLE M (NL)**, 103  
QUICK STAR
- UNTREPIDE DE PUYCHETY**, 251  
*KALIENOR*
- UNUM DE'OR**, 143  
YARLANDS SUMMER SONG (GB)
- UNZEST DE L'AUTROT**, 32  
DIAMANT DE SEMILLY
- UNZIP D'ICK**, 32  
DIAMANT DE SEMILLY
- UODI DU COULON**, 93  
OTTO MAIL
- UORASI (BE)**, 30  
DARCO (BE)
- UP AND DOWN TAME**, 363  
*PARENTHESE TAME*
- UP DAISY DE SULLY**, 79  
MYLORD CARTHAGO
- UP DES CHAINES**, 54, 407  
IDEAL DE LA LOGE, *QUIO DES CHAINES*
- UP DU FIGUIER**, 379  
*POMONE DU FIGUIER*
- UP MARKET DE MONS**, 54  
IDEM DE B'NEVILLE
- UP SUNHEUP Z**, 127  
UGANO SITE (BE)
- UP TO THE MOON**, 198  
*FARABELLE II*
- UP TO YOU**, 17, 344  
CALVARO (DE), *OLISCA*
- UP TO YOU DU PY**, 88  
OGRION DES CHAMPS
- UP'AN GO DE ST DRUON**, 296  
*MASCOTTE D'ANCHIN*
- UP'LA DE LA ROQUE**, 339  
*OCEANE DE NANTUEL*
- UPEE**, 370  
*PETUNIA'JAC*
- UPERCUT KERVEC**, 32, 244  
DIAMANT DE SEMILLY, *JOLLY GIRL DE KERVEC*
- UPLABOUM DE VAZEILLE**, 35  
DOLLAR DELA PIERRE
- UPLADY NOUVOLIEU**, 59, 261  
JENNY DE LA CENSE, *KIADY NOUVOLIEU*
- UPLAND DES ISLES**, 88  
OGRION DES CHAMPS
- UPMAN CECE**, 188  
*DARLINE V*
- UPPER DE JES**, 380  
*PREMS DE TUS*
- UPPER DES HOUNTS**, 99, 384  
QUAPRICE BOIMARGOT QUINCY (DE), *PSY-CHE D'ELITE*
- UPPER DIAM'S DU CHAI**, 32  
DIAMANT DE SEMILLY
- UPPERCUT DE BETHUNE**, 105  
QUIDAM DE REVEL
- UPPERCUT DU LANDRAN**, 197  
*FANCHON II*
- UPPSALA DE SOLMA**, 125  
TOULON (BE)
- UPPSALA DEL CABALERO**, 62  
KANNAN (NL)
- UPPSALA DU FIGUIER**, 42  
EUROCOMMERCE BERLIN (DE)
- UPPSALA DU THEIL**, 355  
*OROSTAR DU THEIL*
- UPPY D'OR DE MONTIGNY**, 53  
HUPPYDAM DES HORTS
- UPPY GIRL**, 53  
HUPPYDAM DES HORTS
- UPPYSTAR**, 203  
*GALINETE DE PERHET*
- UPSET**, 91  
OPIUM DE TALMA
- UPSIDE DU FAUBOURG**, 414  
*RATINA DU FAUBOURG*
- UPSIDER DES DOUITS**, 343  
*OLGA DES MOITIERS*
- UPSILLON D'ELLE**, 103, 190  
QUICK STAR, *DEVINETTE D'ELLE*
- UPSILON**, 19  
CANTURO (DE)
- UPSILON DE SEELBERG**, 102  
QUERCUS DU MAURY
- UPSILON DEVERRE**, 319  
*NARCISSE DE MOYON*
- UPSILON DU MANOIR**, 86  
NOUBA A BATILLY
- UPSILON VAN DE HEFFINCK (BE)**, 24  
CLINTON (DE)
- UPSILONE DE LA ROQUE**, 504  
*VITESSE GREENFIELD (BE)*
- UPSILONE DE LA TRIGAL**, 244  
*JOLIE D'ETOILE*
- UPSIO D'AUNOU**, 67  
LAMM DE FETAN
- UPSTAIRS DE RANGEVAL**, 330  
*NOEMIE DE L'OTHAIN (BE)*
- UPSYLONN DU TER**, 69  
L'ARC DE TRIOMPHE (DE)
- UPTODATE D'ARMANVILLE**, 217  
*HOLDING DE LA BRIK*
- UPTON DE GRAVELOTTE**, 42, 160  
EUROCOMMERCE BERLIN (DE), *AVENTURE DE GRAVELOTTE (BE)*
- UPWELLING DU BANCO**, 82  
NERIOS DU BANCO
- UQUALIN DU SAULCY**, 99, 255  
QUAPRICE BOIMARGOT QUINCY (DE), *KAO-LINE DU SAULCY*
- UR DE PELEBEN**, 125  
TOULON (BE)
- URADO DE MARNIERE**, 21, 334  
CARDERO (DE), *NOURA DES CHARMES*
- URAEUS BLANC**, 80  
NABAB DE REVE (BE)
- URAGANO MASSUERE**, 249  
*JUSTICIA III*
- URANE DES SALINES**, 203  
*GALOE DES SALINES*
- URANE DU BUSSON**, 79, 276  
MYLORD CARTHAGO, *LESLIE DU ROUET*
- URANE FONTANEL**, 103, 260  
QUICK STAR, *KEZIA DU DEFHEY*
- URANIE D'ENGANDOU**, 17  
CALVARO (DE)
- URANIE DE BELCOUR**, 44  
FLIPPER D'ELLE
- URANIE DE CELLAND**, 330  
*NOBLESSE GODINIERE*
- URANIE DU TILLARD**, 11  
BALOUBET DU ROUET
- URANIE LEAMAX**, 228  
*IRIS DES PEUX*
- URANO DE CARTIGNY**, 32, 196  
DIAMANT DE SEMILLY, *ESPERANCE D'ELLE*
- URANO DE COUR AU BOIS (BE)**, 11  
BALOUBET DU ROUET
- URANUS BOY**, 102  
QUERLYBET HERO (BE)
- URANUS CARTHAGOMESNIL**, 246  
*JOYCE DU MESNIL*
- URANUS D'LA ROUSSERIE**, 69  
L'ARC DE TRIOMPHE (DE)

- URANUS D'OMONVILLE**, 79, 329  
MURIESCO DU COTENTIN, *NISBA D'OMONVILLE*
- URANUS D'OR**, 336  
*NUIT D'OR*
- URANUS DE CAROLLES**, 103  
QUICK STAR
- URANUS DE LA FOLIE**, 99  
QUAPRICE BOIMARGOT QUINCY (DE)
- URANUS DU HARAU**, 83  
NIDOR PLATIERE
- URBAIN D'HELBY**, 29  
DAMIRO B (NL)
- URBAIN DE CELLAND**, 260  
*KERMESSE GODINIÈRE*
- URBAIN DES NOES**, 75, 345  
MADE IN SEMILLY, *OLYMPE DES NOES*
- URBAIN DU PAUTE**, 248  
*JUNON DU PAUTE*
- URBAN COW BOY**, 106  
QUIDAM DE REVEL
- URBAN DE LA LOUE**, 35  
DOLLAR DELA PIERRE
- URBANA DES ETISSES**, 253  
*KAMELIA DES BRUMES*
- URBANDICOUTE**, 310  
*MONNEY*
- URBANE DE RIBAUDIERE**, 69  
L'ARC DE TRIOMPHE (DE)
- URBI DE LUSSE**, 208  
*GRIBOUILLE DUPOTET*
- URCEO DU GAST**, 32  
DIAMANT DE SEMILLY
- URCOS D'ELLE**, 296  
*MARQUISE D'ELLE*
- URCOS DE KERGLENN**, 125  
TOULON (BE)
- URED0 DE B'NEVILLE**, 368  
*PERLE DE B'NEVILLE*
- UREKA DE ROY**, 391  
*QUALITY TIME DE ROY*
- URENZA HAS**, 32  
DIAMANT DE SEMILLY
- UREYS DE DENAT**, 58  
JARNAC
- URFE DE CHOISY**, 94  
PAMPHILE
- URFEE DE CENE**, 99  
QUAPRICE BOIMARGOT QUINCY (DE)
- URGANDE DE LA BRIDE**, 409  
*QUOCCAINNE DE LA BRIDE*
- URIANE DU FRAIGNEAU**, 198  
*FEODALITE*
- URICANE DU TONNERRE**, 201  
*FOUDRE DU TONNERRE*
- URIEL DE L'ILE**, 41  
ESPRIT DE CONQUETE
- URIEL DE LA CENSE**, 247  
*JUDY DE LA CENSE*
- URIEL DEL PIERIRE (BE)**, 102  
QUERLYBET HERO (BE)
- URIELA DES FONTAINES**, 363  
*PARME DES FONTAINES*
- URIELO DU HOUX**, 372  
*PHLORENCIA*
- URIKA DU BIOLAY**, 258  
*KAT'SOUS DU BIOLAY*
- URIKENE DES FORETS**, 199  
*FIFI DES FORETS*
- URIOS LA SUHARDIERE**, 231  
*ISMINA LA SUHARDIERE*
- URIOSO DE LAUME**, 34  
DIAMS DU GRASSET
- URIOSO DU FEU**, 35  
DOLLAR DELA PIERRE
- URIS DU LACYDON**, 137, 269  
VERDI (NL), *LACYDON PUCE*
- URLANDE DU MOULIN**, 253  
*KALZONE D'OZ*
- URLANDO DU FOREZ**, 68  
LANDO (DK)
- URLEVENT DU BARY**, 53  
HURLEVENT DE BREKA
- URLEVENT DU FOUHET**, 54  
IDEM DE B'NEVILLE
- URLEVENT VERDU**, 37  
DORSAY
- URLO MASSUERE**, 212  
*HAVANTI*
- URLUBALOU DU BATUT**, 11, 196  
BALOUBET DU ROUET, *ETTAURIE*
- URLUT**, 208  
*GRANDE OURSE III*
- URPITA ONE**, 309  
*MISS ROUGE*
- URQUIDO DU HAMEL**, 106, 107  
QUINOTO BOIS MARGOT
- URREM CLOS BONHOMME**, 62  
KANNAN (NL)
- URRICANNE DES CELTES**, 79  
MR BLUE (NL)
- URRICEEN**, 83  
NEW YORK (NL)
- URSULA D'AMOUR**, 209  
*GUEULE D'AMOUR V*
- URSULE DU MAZET**, 42  
EUROCOMMERCE BERLIN (DE)
- URTBREAKER DE LARA**, 125  
TOULON (BE)
- URTIMACK DES ABBAYES**, 69, 361  
L'ARC DE TRIOMPHE (DE), *PALME DU LANDEY*
- URUGUAY COURCELLE**, 67  
LAMM DE FETAN
- URUGUAY DU PALY**, 107  
QUINOTO BOIS MARGOT
- URUKAI DE NIEUL**, 5  
AIRBORNE MONTECILLO (US)
- URVILLE DE SIVRY**, 83  
NIDOR PLATIERE
- URVOSO DU ROCH**, 195  
*EMILIE DU GD BOIS*
- URZO D'ISO**, 87  
NUMBER ONE D'ISO
- USA DE RIVERLAND**, 32  
DIAMANT DE SEMILLY
- USA NORMANDE**, 231  
*ISLEA NORMANDE*
- USABEL DES BALEINES**, 159  
*ATOUCHA VANT ZORGVLLET (BE)*
- USADOR DU ROUET**, 28  
CRUSADOR (DE)
- USBECK**, 356  
*OSCINE*
- USCITA MASSUERE**, 365  
*PAZIENZA*
- USHUAIA DU THOT**, 433  
*S LODIE (NL)*
- USHUAIA UNE PRINCE**, 206  
*GIRL D'ELBE*
- USIJA DES BLES**, 8  
ARIOSO DU THEILLET
- USIKA**, 307  
*MISCHNA*
- USKY DE BLANCHIZET**, 86, 321  
NORTON DU GRAVANT, *NAYA DE BLANCHIZET*
- USKY DES ISLOTS**, 91  
OPIUM DE TALMA
- USTOWN FLEURI**, 380  
*PRETORIA (NL)*
- USUAL SUSPECT D'AUGE**, 58, 303  
JARNAC, *MESANGE DU ROZEL*
- UT DE BLONDEL**, 351  
*OPHELIE DE BLONDEL*
- UTA D'AMB**, 397  
*QUELLE MISS ULTRA*
- UTAH BEACH D'EMM**, 314  
*NACHKA D'EMM*
- UTAH BEACH UN PRINCE**, 42  
EUROCOMMERCE BERLIN (DE)
- UTAH DE BLONDEL**, 351  
*OPHELIE DE BLONDEL*
- UTAH DE TARAUD**, 278  
*LIBERTY DE TARAUD*
- UTAH DU CADRAN**, 380  
*PRESTIGE DU HILLE*
- UTAH VAN DE ROCK**, 71  
LIMBO (NL)
- UTAHMANO ALU**, 79, 207  
MYLORD CARTHAGO, *GODIVA DE MAY*
- UTCH DU RIO**, 69, 387  
L'ARC DE TRIOMPHE (DE), *QLOEE DU RIO*
- UTCHAN DE BELHEME**, 17  
CALVARO (DE)
- UTDIEZ DES ISLES**, 73  
LUCCIANNO
- UTELE DE TUS**, 41  
EROTICBLUS MONTOIS
- UTES DE BIENVENU**, 79  
MYLORD CARTHAGO
- UTESIA DU PARK**, 239  
*JAZZIE DU PARC*
- UTESSE DU VAISIEAU**, 32  
DIAMANT DE SEMILLY
- UTHA DU PRIEL**, 88  
OGRION DES CHAMPS
- UTHAQUORRADA**, 410  
*QUORRADA JPC (DE)*
- UTHOPE DE LA ROQUE**, 62, 339  
KANNAN (NL), *OCEANE DE NANTUEL*
- UTIAGESSE DU TER**, 417  
*RELINDA DU TER*
- UTILE DE RIVERLAND**, 285  
*LUCE D'HESPERID*
- UTINE MGN Z**, 127  
UGANO SITTE (BE)
- UTO KERVEC**, 32, 244  
DIAMANT DE SEMILLY, *JOLLY GIRL DE KERVEC*
- UTOPIA D'ETREZ**, 20  
CAP KENNEDY (DE)
- UTOPIA D'ORCHIS**, 391  
*QUALITE D'ORCHIS*
- UTOPIA DU SOLEIL**, 282  
*LOLITA DE MONTMIENS*
- UTOPIA MONTGOTHIER**, 32, 259  
DIAMANT DE SEMILLY, *KELLY MONTGOTHIER*



**UTOPIE D'ARTEMIS**, 323  
*NEPTUNE D'ARTEMIS*

**UTOPIE DE CORMEILLES**, 246  
*JOYEUSE DE CLAIDS*

**UTOPIE DE LA COUR**, 201  
*FOLIE DE LA COUR*

**UTOPIE DES FONTAINES**, 211  
*HARNAC DE BETAIGNE*

**UTOPIE DES FORETS**, 278  
*LICORNE DES FORETS*

**UTOPIE DES GREZILS**, 369  
*PERLE DE LA TAURIE*

**UTOPIE VILLELONGUE**, 79  
*MYLORD CARTHAGO*

**UTOPY DE BE**, 69  
*L'ARC DE TRIOMPHE (DE)*

**UTOPY DU ROUET**, 397  
*QUELLE DU ROUET*

**UTOT DE THOISY**, 32  
*DIAMANT DE SEMILLY*

**UTRILLO DE MOYON**, 243  
*JOCONDE DE MOYON*

**UTRILLO DU ROUMOIS**, 229  
*IROISE DU ROUMOIS*

**UTRILLO HEUTIERE**, 68, 223  
*L'AMOUR DU BOIS, ILE BAUDE*

**UTRILLO VD HEFFINCK (BE)**, 24  
*CLINTON (DE)*

**UTTI DE LINE**, 280  
*LINE DOR D'ONDINE*

**UTURN BORNISSEIS**, 406  
*QUINTESSANCE MAIL*

**UTWIN DE L'ABBAYE**, 236  
*JALNA DE L'ABBAYE*

**UTWO D'ESQUELMES**, 105  
*QUIDAM DE REVEL*

**UVEALE DE NANTUEL**, 406  
*QUINTA DE NANTUEL*

**UXELLHUS**, 67  
*LAMM DE FETAN*

**UXLEY**, 74  
*LUX Z (DE)*

**UXMAL GIRL DES ETANGS**, 283  
*LORCA DE L'ISLE*

**UXOR D'ELLE**, 325  
*NIADÉ D'ELLE*

**UXOR DU FORON**, 32  
*DIAMANT DE SEMILLY*

**UXOR DU MONT**, 84  
*NIGHTHAWK*

**UYOUCOUNCOUN HOGUE**, 32  
*DIAMANT DE SEMILLY*

**UYSPER DES EDENES**, 91  
*OPIUM DE TALMA*

**UZARA DU PLANT**, 79  
*MR BLUE (NL)*

**UZEL DE BREMOISELLE**, 93  
*PADOCK DU PLESSIS*

**UZEL DE KENS**, 7  
*APACHE D'ADRIERS*

**UZEL DE MORETON**, 395  
*QUEEN DE BERG*

**UZELIEN**, 32  
*DIAMANT DE SEMILLY*

**UZELLE D'ARTHENAY**, 79  
*MYLORD CARTHAGO*

**UZI (BE)**, 30  
*DARCO (BE)*

**UZI DE LA BEKA**, 99  
*QUAPRICE BOIMARGOT QUINCY (DE)*

**UZMIR DE LONGA**, 303  
*MERVELLE D'OC*



**V TEC M (NL)**, 103  
*QUICK STAR*

**V'DOUZE CHASSAGNE**, 256  
*KARAIBES CHASSAGNE*

**V'LA L'ARC DE BATZ**, 69  
*L'ARC DE TRIOMPHE (DE)*

**VACCARESS**, 173  
*CADENELLE (DE)*

**VACKANDA DE LOJOU**, 7  
*APACHE D'ADRIERS*

**VACKHARM DU BOSCH**, 69  
*L'ARC DE TRIOMPHE (DE)*

**VACLAV**, 361  
*PALMA CHRISTI*

**VADIM DE RHUYS**, 61  
*KAMA D'AMAURY*

**VADIM DU BOIS AILE**, 292  
*MALANDRIE*

**VADIUS DU THEILLET**, 230  
*ISIS DU THEILLET*

**VADIUS SAUVAGE**, 324  
*NEVADA SAUVAGE*

**VADJA DU KINET**, 179  
*CERISE DU BANNEY*

**VADONA DU TEMPLE**, 125  
*TOULON (BE)*

**VADROUILLE D'PEUPLIER**, 45  
*FOR PLEASURE (DE)*

**VAEA**, 68, 349  
*LANDO (DK), OPALE DES ROQUES*

**VAGABON DES FORETS**, 374  
*PIN UP DES FORETS*

**VAGABOND D'ARGENT**, 134  
*VAGABOND DE LA POMME (BE)*

**VAGABOND D'IRIAC**, 122  
*TINKA'S BOY (NL)*

**VAGABOND DE LA POMME (BE)**, 138  
*VIGO D'ARSOUILLES (BE)*

**VAGABOND DU BISSON**, 331  
*NOISETTE DU BISSON*

**VAGABONDE DE CARMILLE**, 141, 192  
*VOLTAIRE (DE), DONIA DU VALLET*

**VAGUE A L'AME**, 343  
*OLEMBE*

**VAGUE DES QUARTS**, 245  
*JOUVENCE DU RIWAL*

**VAGUE DU HAMEL**, 414  
*RARDENTE DU HAMEL*

**VAHIKA MAJUSCULE**, 149  
*AL NOBLE*

**VAHINA**, 392  
*QUANA ONE DE L'EAUGRENEE (BE)*

**VAHINE DE CURAINE**, 229  
*ISABELLA (DE)*

**VAHINE DE VAUDIVAL**, 366  
*PELY DE VAUDIVAL*

**VAILLANT (NL)**, 45  
*FOR PLEASURE (DE)*

**VAILLANT DE GRISY**, 133  
*UTAH VAN ERPEKOM (BE)*

**VAILLANT DELACENSE**, 245  
*JOUKY DE LA CENSE*

**VAILLANT DU POMMERAY**, 30  
*DARLON VAN DIJKERSHOF (BE)*

**VAILLANT DU TAILLAT**, 39  
*ELAN DE LA COUR*

**VAILLANTE DE MOENS**, 306  
*MINEROUGE DE MOENS*

**VAIR MAIL DE GLAIN**, 57, 412  
*JAGUAR MAIL, RAIFA DE GLAIN*

**VAKAO DES BRIMBELLES**, 255  
*KAOLYMPE PLARDIERE*

**VAKMAN DES FONTAINES**, 79  
*MR BLUE (NL)*

**VAL D'ESPOIR DUVERNOY**, 49, 238  
*GRENAT DE GREZ, JASMINE DES JOYAUX*

**VAL D'OISE DE FAUQUEZ (BE)**, 30  
*DARCO (BE)*

**VALANGA DE PEYRIAC**, 54  
*IDEM DE B'NEVILLE*

**VALCO DE RIVERLAND**, 332  
*NOMONEY DES SOURCES*

**VALD'OR DE L'AUBEPINE**, 224  
*IMAGE DU SAILLANT*

**VALDEIS LONGRAIS**, 32  
*DIAMANT DE SEMILLY*

**VALESS DES LOGES**, 57, 315  
*JAGUAR MAIL, NAIADÉ DE LA BELLONE*

**VALDEZ**, 53, 453  
*HUPPYDAM DES HORTS, SUZIE*

**VALENCE ONE**, 451  
*SUCHI ONE*

**VALENCIA D'ELLE**, 296  
*MARJOLAINE D'ELLE*

**VALENN DES CHARMES**, 27  
*CONTROE (DE)*

**VALENTINA DU MILLE**, 382  
*PRINCESS LERCHENBERG*

**VALENTINE DE CHALUSSE**, 12  
*BALOUBET DU ROUET*

**VALENTINO (BE)**, 30  
*DARCO (BE)*

**VALENTINO D'AUGE**, 300  
*MELIBEA D'AUGE*

**VALENTINO D'AZUR**, 83  
*NEW YORK (NL)*

**VALENTINO D'ELTE**, 22  
*CASTRONOM Z (BE)*

**VALENTINO DE FRONSAC**, 68  
*LANDOR S (DE)*

**VALENTINO DES BLEUS**, 44  
*FLIPPER D'ELLE*

**VALENTINO DU JAOLAS**, 211  
*HARLA DU CHAUFOUR*

**VALENTINO DU SOLEIL**, 406  
*QUINTA DU SOLEIL*

**VALENTINO GREVIS**, 345  
*OLYMPE DE COQUERIE*

**VALENTINO MASSUERE**, 19, 196  
*CANTURO (DE), ESTRELLA DEL DIA*

**VALENTINO TUILIERE**, 32  
*DIAMANT DE SEMILLY*

**VALENTINO Z (BE)**, 30  
*DARCO (BE)*

**VALENTINUS DE RIMA**, 298  
*MAYARA*

**VALEO DES AULNES**, 350  
*OPALINSKA DESIR*

**VALERE DE BONNIERES**, 100  
*QUARNAC DU MESNIL*

**VALERIANE DE MOYON**, 272  
*LANCOME DE MOYON*

- VALERIE'JAC**, 57, 252  
JAC POTES (DE), *KALINKA DE VALETTE*
- VALERINA DE L'HORIZON**, 77, 233  
MIAMI DE SEMILLY, *IZARA III*
- VALESCA DE GANI**, 478  
*ULTIMA DE VALYEVRE (BE)*
- VALESKA MOUCHE**, 226  
*INEDY MOUCHE*
- VALETO DE LA RENAUDIE**, 64  
KAOLIN D'ELLE
- VALEUR ABSOLU DU GUET**, 493  
VALINGTON
- VALEUR D'ELLE**, 85, 327  
NIPPON D'ELLE, *NIKYTA D'ELLE*
- VALEUR DE LA CENSE**, 408  
*QUIVA DE LA CENSE*
- VALINE HOY**, 238  
*JASMINE DES FONTENIS*
- VALINO DES REV'S**, 93, 280  
PADOCK DU PLESSIS, *LINKA DU BOIS*
- VALKENSWAARD**, 392  
*QUANA ONE DE L'EAUGRENEE (BE)*
- VALKYRIE CONDEENNE**, 69  
L'ARC DE TRIOMPHE (DE)
- VALKYRIE DE TALMA**, 32, 416  
DIAMANT DE SEMILLY, *REGGAE DE TALMA*
- VALKYRIE DE TERLONG**, 17  
CALVARO (DE)
- VALLAURIS MAIL**, 299  
*MEDITERRANEE MAIL*
- VALLEE DE L'ISLE**, 320  
*NATTE DE L'ISLE*
- VALLON DE PEPINVEST**, 314  
*NADINE DE PEPINVEST*
- VALMACK DES ABBAYES**, 69, 361  
L'ARC DE TRIOMPHE (DE), *PALME DU LAN-DEY*
- VALMONT DE LA ROQUE**, 378  
*POMONE DE LA ROQUE*
- VALMONT DE VIZY**, 281  
*LLIONA DE VIZY*
- VALMY DE KERSER**, 32  
DIAMANT DE SEMILLY
- VALMY DE LA LANDE**, 79, 80  
MYLORD CARTHAGO
- VALORIE DU MANOIR**, 83  
NIDOR PLATIERE
- VALOU DU LYS**, 17  
CALVARO (DE)
- VALOUGRAN**, 323  
*NEOLOGIE*
- VALSE DE BLAGNY**, 88, 274  
OGANO SITTE (BE), *LAYDY DE BLAGNY*
- VALSE DE BOGUIN**, 330  
*NOCTURNE DE BOGUIN*
- VALSE DU PAYS D'AUGE**, 292  
*MAIA DU PLESSIS*
- VAMOS VIVELLE**, 381  
*PRIMA DE VIVELLE*
- VAN GOGH (NL)**, 87  
NUMERO UNO (NL)
- VAN NISTELROOY**, 61  
KALASKA DE SEMILLY
- VANCLEEF DE BEAUFOR**, 412  
*RAMONA DE BEAUFOR*
- VANCOUVER DE LANLORE**, 216  
*HISPANIA DE BACON*
- VANCOUVER DE ST FRAY**, 94  
PARCO (BE)
- VANDA D'ELLIPSE**, 35  
DOLLAR DELA PIERRE
- VANDAL DU PARC**, 74  
LUPICOR (NL)
- VANDAL KERASSIGNOL**, 7  
APACHE D'ADRIERS
- VANDAM DE TUSKER**, 219  
*HYRIS DU MONTOIS*
- VANELLA DE TOSCANE**, 256  
*KARLA DE TOSCANE*
- VANESSA DE COQUERIE**, 232  
*IVRESSE DE COQUERIE*
- VANESSA DES HAYETTES**, 350  
*OPALINE DES HAYETTES*
- VANGELINE DES ROYS**, 83, 339  
NEWTON DE KREISKER, *OCCITANE DES ROYS*
- VANGELIS SEMILLY**, 32  
DIAMANT DE SEMILLY
- VANGOG DU MAS GARNIER**, 142, 320  
WINDOWS VH COSTERSVELD (BE),  
*NATASHA*
- VANGOTH DES BESNARDS**, 100  
QUARTZ DU CHANU
- VANHOUTEN COURCELLE**, 7  
APACHE D'ADRIERS
- VANI'FRAIZE LEVAUX**, 409  
*QUOPERIA DU TERME*
- VANILLE DE COQUERIE**, 200  
*FLEUR DE COQUERIE*
- VANILLE DE LAUNAY**, 61  
JUMPY DES FONTAINES
- VANILLE DE TERLONG**, 309  
*MISS VILLERS*
- VANILLE DU BARQUET**, 313  
*MYSS VALETTE*
- VANINA DE SULLY**, 79  
MYLORD CARTHAGO
- VANITY FAIR (DE)**, 34  
DIARADO (DE)
- VANITY TOUCH**, 225  
*INDIANA DU BRUMANS*
- VANNAN**, 392  
*QUANA ONE DE L'EAUGRENEE (BE)*
- VANNILLA SKY**, 283  
*LORKIDEE D'AZE*
- VANUA DE NYVES**, 57  
JAGUAR MAIL
- VARCOFINO (BE)**, 30  
DARCO (BE)
- VARECH PIRONNIERE**, 248  
*JUNON DE QUINCY*
- VAREGA HOY**, 247  
*JUDY DE PAULOIS*
- VARENNE D'HOF TEN BOS (BE)**, 45  
FOR PLEASURE (DE)
- VARENNES D'ARGONNE**, 69  
L'ARC DE TRIOMPHE (DE)
- VARENNES DU BREUIL**, 58  
JARNAC
- VARENTA GEM**, 269  
*LA PEROUSE*
- VARGAS DE BLONDEL**, 351  
*OPHELIE DE BLONDEL*
- VARGAS DE STE HERMELLE (BE)**, 88, 317  
OGANO SITTE (BE), *NALTYASSE DE STE HERMELLE (BE)*
- VARIANCE DE FAVI**, 297  
*MASCOTTE D'ANCHIN*
- VARIANCE UNE PRINCE**, 206  
*GIRL D'ELBE*
- VARIANTE DU MILON**, 334  
*NOUVEL VAGUE DU LOZON*
- VARTAGO DU DORSET**, 81  
NARTAGO
- VAS Y BERGELIERE**, 103  
QUI VOILA DE L'ILLON
- VAS Y COCO**, 38, 309  
EFLE DE B'NEVILLE, *MISS PAULINE*
- VAS Y OF LANDE**, 100  
QUARTZ DU CHANU
- VASCO DE PEYRES**, 23  
CHEF ROUGE (DE)
- VASKO DU BREUIL**, 74  
LUTIN DU HEQUET
- VASSAGO DE LYONS**, 100, 420  
QUARTZ ADELHEID Z (BE), *RHETORIC DE LYONS*
- VASSILLI DE KERGANE**, 429  
*ROSIERE DE KERGANE*
- VASSILY DE LASSOS**, 57  
JAGUAR MAIL
- VASYDONC DE SIVRY**, 84  
NIDOR PLATIERE
- VATFLY DE POT**, 17  
CALVARO (DE)
- VATSON SITTE (BE)**, 21  
CARDENTO (DE)
- VAUBAN LEAMAX**, 83, 228  
NEW YORK (NL), *IRIS DES PEUX*
- VAUCOULMIN BLUES**, 72  
LOTUS (NL)
- VAYA DE BRENIL CHAINE**, 407  
*QUIO DES CHAINES*
- VAYA DE LACKE**, 118, 285  
SPOTLIGHT Z (DE), *LUCE BELLA (IT)*
- VAZAL (NL)**, 59  
JAZZ (NL)
- VDESAS DU CHAPELAN**, 103  
QUICK STAR
- VEDRIC**, 53, 359  
HURLEVENT DE BREKA, *OUANA DE TUS*
- VEGA DE LA ROCHE**, 32, 289  
DIAMANT DE SEMILLY, *MABEL DE LA ROCHE*
- VEGAS D'AVRIL**, 265  
*KOMETTE D'AVRIL*
- VEGAS DE BLONDEL**, 72  
LOTUS (NL)
- VEGAS DE LA FOLIE**, 22, 421  
CASTRONOM Z (BE), *RIEN Q'UNE FOLIE*
- VEGAS DE STE HERMELLE (BE)**, 88  
OGANO SITTE (BE)
- VEGAS DES BOURSONS**, 5  
ALLEGRETO
- VEGAS DES COLLIERES**, 44  
FIDELIO DU THOT
- VEGAS DU CHAILLOU**, 108  
QUITE EASY (DE)
- VEGAS DU LEON**, 371  
*PHEA D'ALM*
- VEGAS DU THOT**, 8  
ARIOSO DU THEILLET
- VEGAS LA CHESNAIS**, 268  
*KYRIELLE DES BOIS*
- VEGEHEU XZANH**, 125  
TOULON (BE)
- VELETA NORMANDE**, 231  
*ISLEA NORMANDE*
- VELLAMO DU ROC Z**, 140  
VIVALDI DU SEIGNEUR (BE)

- VELLEDA DE TALMA**, 35, 416  
DOLLAR DU MURIER, *REGGAE DE TALMA*
- VELOURS ANDALOU**, 260  
*KHEIRA ANDALOUSE*
- VELSEN CHUQUERIE**, 103  
QUICK STAR
- VELVET DE L'AUBEPINE**, 264  
*KO COTTE*
- VELVET DES HATES**, 289  
*MA JOLIE*
- VELVET FLY LY**, 322  
*NEFTERY FLY LY*
- VELVET MARGOT**, 377  
*PLUME MARGOT*
- VELVET PARADISE**, 107  
QUINOTO BOIS MARGOT
- VELVET SUNHEUP**, 63  
KANNAN (NL)
- VELVOTE DES AUBIERS**, 57  
JAGUAR MAIL
- VENETTA DE KREISKER**, 404  
*QUINDY DE KREISKER*
- VENETTA DES NOES**, 345  
*OLYMPE DES NOES*
- VENETTA OZ**, 86  
NORMAN PRE NOIR
- VENDOME D'ANCHAT**, 32, 390  
DIAMANT DE SEMILLY, *QUALINE DU CHATEAU*
- VENDOME D'EMM**, 68  
LANDO (DK)
- VENDOME DE GUIBAIL**, 69  
L'ARC DE TRIOMPHE (DE)
- VENDOME DU PHARE**, 72  
LITCHI HOY
- VENDOME PALORDET**, 62, 290  
KANNAN (NL), *MADEIRA THEILLET*
- VENDREDI RIVERLAND**, 417  
*REINE DE RIVERLAND*
- VENDREDI UN PRINCE**, 87  
NUMBER ONE D'ISO
- VENEGA D'ANCHAT**, 390  
*QUALINE DU CHATEAU*
- VENETIE DE RUEIRE**, 268  
*LA GUNA DE RUEIRE*
- VENETO DES SOURCES**, 86, 337  
NORMAN PRE NOIR, *NYMPHEA D'UPEN*
- VENETO FONTAINE**, 35  
DOLLAR DU MURIER
- VENEUR DES BOIS**, 83  
NEWTON DE KREISKER
- VENEUR STE HERMELLE**, 372  
*PHYLISSE STE HERMELLE (BE)*
- VENEZIA D'ARGOUGES**, 248  
*JUNGFRAU PIERREVILLE*
- VENEZIA TAME**, 257  
*KASSAVE*
- VENEZIO OF COCO**, 88  
OGANO SITTE (BE)
- VENEZUELA DE CHENEE**, 268  
*LA CHENEE*
- VENI VEDI VICI**, 199  
*FIDJI DE VOZERIER*
- VENI VIDI VICI SALAM**, 423  
*RIVIERE DE L'AIROU*
- VENIQUI DES DOUITS**, 343  
*OLGA DES MOITIERS*
- VENISE DE BLONDEL**, 299  
*MEDRANIE BLONDEL*
- VENISE DU FAUBOURG**, 293  
*MALICE DU FAUBOURG*
- VENISIA DES ORCETS**, 371  
*PHEBE DES ORCETS*
- VENIVICI DE LEAN**, 27  
CONTROE (DE)
- VENIVICI DU CHATEL**, 72  
LOTUS (NL)
- VENIVINCI DE LA BRIDE**, 318  
*NANOUTCHA*
- VENT COQUIN DU MATIN**, 84  
NINIO DE ROX
- VENT D'OUEST BLONDEL**, 299  
*MEDINA DE BOISSY*
- VENT DU MARAIS**, 365  
*PATCHOULI DU MARAIS*
- VENTURA DE LA CHAULE**, 32  
DIAMANT DE SEMILLY
- VENUS DE L'EYRE**, 103  
QUICK STAR
- VENUS DE LA FOSSE**, 260  
*KEVA D'AMOUR*
- VENUS DE MAUCOURT**, 92  
ORPHEE DE NANTUEL
- VENUS DE SAINT FRAY**, 358  
*OSYRIS DE LA VIOLE*
- VENUS DE THURIN**, 58, 394  
JARNAC, *QUAVALA DE THURIN*
- VENUS DES BOIS**, 345  
*OLYMPIA DES BOIS*
- VENUS DES ORCETS**, 390  
*QUALIOPE DES ORCETS*
- VENUS DU MIRAL**, 248  
*JUNE DU MIRAL*
- VENUS DU POMMIER**, 295  
*MARIOSIA DE LA SEE*
- VENUS DU REVERDY**, 103  
QUICK STAR
- VENUSIA DE LA VIOLE**, 68  
LANDOR S (DE)
- VENUTIA DE COSNIERE**, 273  
*LARISSA DE COSNIERE*
- VEPSOM BEL**, 40, 184  
EPSOM GESMERAY, *CONTESSA (DE)*
- VERACRUZ DE LA CROIX**, 430  
*ROXANE DE LA CROIX*
- VERALAIN (NL)**, 140  
VOLTAIRE (DE)
- VERANO D'LA ROUSSERIE**, 413  
*RANTZA D'LA ROUSSERIE*
- VERBOIS DES MONCEAUX**, 68  
LANDO (DK)
- VERBOISE MARGOT**, 32  
DIAMANT DE SEMILLY
- VERBOISE STE HERMELLE**, 202  
*GALATHE DE LUNE (DE)*
- VERDEN D'OAKS**, 59  
JEFF D'OR
- VERDI (NL)**, 106  
QUIDAM DE REVEL
- VERDI DES FORETS**, 374  
*PIN UP DES FORETS*
- VERDICT DU CHENE**, 276  
*LEJHA SKY*
- VERDY DE BEAU PRESAGE**, 27  
CONTROE (DE)
- VERDY DE WARINCTUN**, 13  
BAYARD D'ELLE
- VERFAUT D'HELBY**, 48  
GERFAUT D'HELBY
- VERGALANT DES GUERETS**, 72  
LOTUS (NL)
- VERGONNE DE BLONDEL**, 289  
*MA PASSION*
- VERITAS DE BOETIE**, 39  
ELAN DE LA COUR
- VERITE D'HOUTVELD (BE)**, 30  
DARCO (BE)
- VERITE DE JARSAY**, 241  
*JESABELLE D'ELLE*
- VERITE UNE PRINCE**, 87  
NUMBER ONE D'ISO
- VERITY MAIL**, 418  
*REPUBLICA MAIL*
- VERMILLON DE NARDAT**, 5  
AIRBORNE MONTECILLO (US)
- VERMONT DE ROY**, 295  
*MARGARITE DU HEUP*
- VERONE DE BORY**, 195  
*ELYSEE CHERIE*
- VERONESE MASSUERE**, 249  
*JUSTICIA III*
- VERONESE TEAMJOY**, 125, 373  
TOULON (BE), *PICABIA DU RESTIC*
- VERSACE D'IN CHALA**, 267  
*KWEEN CHALA*
- VERSACE DU FAUBOURG**, 17  
CALVARO (DE)
- VERSION RIVERLAND**, 418  
*REQUEST DE RIVERLAND*
- VERSO DE CHARLEMONT**, 51  
HELIOS DE LA COUR II
- VERT DE PEPINVEST**, 100  
QUARTZ ADELHEID Z (BE)
- VERT DEGRIS**, 32, 385  
DIAMANT DE SEMILLY, *QADANCE VD MOLENDREEF D97 (BE)*
- VERT DES BIGNONS**, 100, 369  
QUARTZ DU CHANU, *PERLE DES BIGNONS*
- VERTIGO DU DESERT**, 253  
*KAMELIA DES BRUMES*
- VERTIGO TAME**, 280  
*LINSOLITE*
- VERTU DU BOULAY**, 94  
PAPYRUS DE CHIVRE
- VERTY GO**, 105  
QUIDAM DE REVEL
- VERVEINE D'EGLE**, 249  
*JUVENILE DE ST MARTIN*
- VERVEINE DE MEIA LUA (BE)**, 30  
DARCO (BE)
- VERY BERLIN DE CASTEL**, 42  
EUROCOMMERCE BERLIN (DE)
- VERY CHIC DU TILLARD**, 32  
DIAMANT DE SEMILLY
- VERY D'ICK**, 8, 387  
ARKO (DE), *QERLY CHIN (BE)*
- VERY DARK SILVER**, 389  
*QUAKUNA SILVER*
- VERY GOOD DE LA BONN**, 42  
EUROCOMMERCE BERLIN (DE)
- VERY LIGHT VILLERS**, 268  
*LA FILLE DE L'AIR*
- VERY MYSTERIOUS**, 267  
*KYOWA DU BREAU*
- VERY NICE DE TALMA**, 12  
BALOUBET DU ROUET
- VERY NICE DE VIBEE**, 289  
*MA LINE*



- VERY NICE GIRL**, 32  
DIAMANT DE SEMILLY
- VERY NIPPY DU LIE**, 329  
NIRVANA DU VERY
- VERY SPECIAL FARMER**, 99  
QUAPRICE BOIMARGOT QUINCY (DE)
- VERYWELL GEVAUDAN**, 245  
JOSUA DU GEVAUDAN
- VESTA D'IVIN**, 242  
JIMAGINE DAZE
- VESTA DE LAVARDIN**, 32  
DIAMANT DE SEMILLY
- VESTALE ARISTO**, 100  
QUARTZ DU CHANU
- VESTALE DE MAZURE**, 68, 305  
LANDOR S (DE), MILDAM DE MAZURE
- VESTIGE DE PEPINVEST**, 108  
QUITE EASY (DE)
- VESTRA LIBERA D'IO**, 17  
CALVARO (DE)
- VESUVE DU BEC**, 246  
JOY DU BEC
- VESUVIO DELQUE**, 451  
STELLA DELQUE
- VESUVIO TAME**, 393  
QUASTILLE TAME
- VESUVIUS VAN HET MOESHOF (BE)**, 30  
DARCO (BE)
- VETELOT DU MESNIL**, 410  
QUOVADIS DU MESNIL
- VETIVER DE VAINS**, 284  
LOUISIANA BLEU
- VEVEY DU MONT**, 14  
BENTLEY VD HEFFINCK (BE)
- VEYLAND SITTE D'ELWEE**, 88  
OGANO SITTE (BE)
- VI AIL PI DES CHAMPS**, 272  
LAMIA DES CHAMPS
- VI AYE PY D'AZ**, 27, 283  
CONTROE (DE), LORRY DES BEAUX
- VIABOLO DU PARK**, 239  
JAZZIE DU PARC
- VIALOTTA D'ICK**, 32  
DIAMANT DE SEMILLY
- VIBRATE TO JEPHE**, 27  
CONTERNO GRANDE (DE)
- VIBRATO D'ENOCQ**, 32  
DIAMANT DE SEMILLY
- VIBRATO SEMILLY**, 235  
JAFFNA DE SEMILLY
- VICAMARIE DELPHINIÈRE**, 421  
RICAMARIE DELPHINIÈRE
- VICENZO PAVIERE**, 347  
ONDINE DU MAYOLLET
- VICEVERSA DE LA ROQUE**, 62, 339  
KANNAN (NL), OCEANE DE NANTUEL
- VICEVERSA DE LYONS**, 263  
KITCH DE LYONS
- VICHY DU PUIITS**, 53  
HURLEVENT DE BREKA
- VICIA D'ARIEL**, 195  
ERICA D'ARIEL
- VICIENTOT**, 273  
LARISTOTE
- VICK DE COURCEL**, 265  
KOLEA DU CHATEAU
- VICK DU GISORS**, 69  
L'ARC DE TRIOMPHE (DE)
- VICKI DE FONTAINE**, 84  
NIDOR PLATIERE
- VICKIE D'ANGE**, 368  
PERLE D'ANGE
- VICKIE DE MONTSEC**, 232  
IVOIRE DE MESILLE
- VICKTO DE GREE**, 396  
QUELECLA DE GREE
- VICOMTE D'AMBEL**, 53  
HORNET ROSE (NL)
- VICOMTE DE BEAULIEU**, 349  
OPALINE DE BEAULIEU
- VICOMTE DE LA COUR**, 243  
JOIE DE LA COUR
- VICOMTE DU BRECHE**, 184  
COMTESSE DU PRELET
- VICOMTE DU GISORS**, 305  
MILADY DU GISORS
- VICOMTE DU MARQUET**, 254  
KANDIE DES ETISSES
- VICONTE**, 41  
EROTICBLUS MONTOIS
- VICONTE ARTHURE (LU)**, 282  
LOLA DE PARIS
- VICTOIRE D'ORIGNY**, 417  
REINE D'ORIGNY
- VICTOIRE DU TERTRE**, 218  
HOTESSE DU THEIL
- VICTOIRE LANDAISE**, 42  
FAKIR DE KREISKER
- VICTOIRE UNE PRINCE**, 200  
FLEOLE DU VALON
- VICTOR (BE)**, 30  
DARCO (BE)
- VICTOR DE LA LAUZE**, 202  
GAELLE D'ADRIERS
- VICTOR DES PEUX**, 55  
IMPERIAL D'HERBIERS
- VICTOR DU REVERDY**, 105, 212  
QUIDAM DE REVEL, HAVANE DU REVERDY
- VICTORHUGO BOISMARGOT**, 99  
QUAPRICE BOIMARGOT QUINCY (DE)
- VICTORIA D'ELLE**, 307  
MISS D'ELLE
- VICTORIA D'HAUTEVILLE**, 189  
D'ELF DU PREAU
- VICTORIA DE MELA**, 79  
MR BLUE (NL)
- VICTORIA DU CORAN**, 277  
LIBERTE DU REVERDY
- VICTORIA DU MESNIL**, 79, 246  
MYLORD CARTHAGO, JOYCE DU MESNIL
- VICTORIA DU REVERDY**, 5  
ALLEGRETO
- VICTORIO DE LA BRIDE**, 267  
KRISHNA DE LA BRIDE
- VICTORIUS DE RIMA**, 68  
LANDO (DK)
- VICTORY VT HAZELARENHOEKJ (BE)**, 24  
CLINTON (DE)
- VICTORYHOPE TREILLE**, 40  
EPSOM GESMERAY
- VIDAM SAND**, 106  
QUIDAM DE REVEL
- VIDAME DE BREMOY**, 304  
MIDAM DU TORTE
- VIDANADYNOT DE MONS**, 29  
DANDY DU PLAPE
- VIDOCQ DE PALINE**, 82, 421  
NERVOSO, RIGOLOTE DE PALINE
- VIENS DANSER CORUBERT**, 54  
IDEAL DE LA LOGE
- VIENT TU DU ROUET**, 397  
QUELLE DU ROUET
- VIENTIANE QUINHON**, 282  
LONGANE QUINHON
- VIENTU DE BLONDEL**, 351  
OPHELIE DE BLONDEL
- VIENZO DELORME**, 125, 423  
TOULON (BE), RIUKA DELORME
- VIF DU REVERDY**, 376  
PIVOINE DU REVERDY
- VIF ESPOIR**, 37  
DOUBLE D'ELLE
- VIFDEVA**, 125, 269  
TOULON (BE), LABELDEVA
- VIGARO (BE)**, 30  
DARCO (BE)
- VIGILANT DES PRES**, 357  
OSIRIS DES PRES
- VIGO BOY DU VERNAY**, 122, 478  
TINKA'S BOY (NL), ULLA VAN DE HELLE (BE)
- VIGO CECE**, 99  
QUAPRICE BOIMARGOT QUINCY (DE)
- VIGO D'ARSOUILLES (BE)**, 80  
NABAB DE REVE (BE)
- VIGO DE JAURAND**, 241  
JESABELLE CAUDARD
- VIGO DU BOBOIS**, 12  
BALOUBET DU ROUET
- VIHARA DU CAUSSE**, 68  
LANDO (DK)
- VIKA DU BUSSON**, 100, 276  
QUARTZ DU CHANU, LESLIE DU ROUET
- VIKING D'EOLE**, 301  
MELODIE D'EOLE
- VIKING D'LA ROUSSERIE**, 99  
QUAPRICE BOIMARGOT QUINCY (DE)
- VIKING DES EMBRUNS**, 32, 325  
DIAMANT DE SEMILLY, NI BLANC NI NOIRE
- VIKING DU BARY**, 53  
HURLEVENT DE BREKA
- VIKING VD KWEKENHOEVE (BE)**, 85  
NONSTOP
- VIKLANDA D'OR**, 231  
ISSICA D'OR
- VILANO DES LOGES**, 69, 415  
L'ARC DE TRIOMPHE (DE), REBASIA DES LOGES
- VILKANO DE FETAN**, 67, 246  
LAMB DE FETAN, JUANITA DE VILLIERS
- VILLEDIA DU RONDEAU**, 250  
KADRYENE DU RONDEAU
- VIMAE D'AUZAY**, 87  
NOUMA D'AUZAY
- VIMEO'BOOP**, 165  
BEAUTY BOOP
- VINCE D'ARAGON**, 7  
APACHE D'ADRIERS
- VINCE LESVANIÈL**, 210  
HALIZE
- VINCELOVE DU CANDY**, 22  
CASTRONOM Z (BE)
- VINCENZINO OF COCO**, 32  
DIAMANT DE SEMILLY
- VINCHESTER**, 53  
HUPPYDAM DES HORTS
- VINCI DE ST SIMEON**, 70  
LAUTERBACH (DE)
- VINCY DE BEAU PRESAGE**, 99  
QUAPRICE BOIMARGOT QUINCY (DE)

- VINCY DU GUE**, 439  
*SCARLETTE DU GUE*
- VINECHESKA JECLAÏS**, 108  
QUITE EASY (DE)
- VINGINO**, 141  
VOLTAIRE (DE)
- VINI BOY LE TI'WAN**, 122, 296  
TINKA'S BOY (NL), *MARZUR DU BOQUE-TEAU*
- VINIVINCI DU VAL DU GEER (BE)**, 44  
FLAMENCO DESEMILLY
- VINKA'SBOY VERDUIZANT**, 122  
TINKA'S BOY (NL)
- VINKIME DE BLONDEL**, 299  
*MEDRANIE BLONDEL*
- VINO**, 316  
*NALOBETTE DES CONTES*
- VINTAG CASTELFORTE**, 100  
QUARTZ DU CHANU
- VINTAGE D'AUTHUIT**, 105  
QUIDAM DE REVEL
- VINTY DU MONT**, 99  
QUAPRICE BOIMARGOT QUINCY (DE)
- VINVIN DE LEVAUX**, 12, 409  
BAMAKO DE MUZE (BE), *QUOPERIA DU TERME*
- VIOLA DES FORETS**, 274  
*LAVANDE DES FORETS*
- VIOLAINE DE LA BRIDE**, 281  
*LITCHI DE LA BRIDE*
- VIOLANE DES LOGES**, 125  
TOULON (BE)
- VIOLETA DE TOURTOULOU**, 199  
*FINLANDE DU TEMPLE*
- VIOLINE DE KERGANE**, 365  
*PAVINIA DE KERGANE*
- VIP DE CLAMENS**, 431  
*ROYAL ESCORT CLAMENS*
- VIP DE CLEUDRAIN**, 122  
TINKA'S BOY (NL)
- VIP DES BLES**, 186  
*COSTA RICA (DE)*
- VIP DU BRIAS**, 28  
DAGUET DU ROCHAU
- VIP DU BUST**, 238  
*JASMINE DU BUST*
- VIP DU FOREZAN**, 42, 395  
EUROCOMMERCE BERLIN (DE), *QUEEN GIRL KERVEC*
- VIP DU VOIRLY**, 327  
*NIKITA DU VOIRLY*
- VIP KERVEC**, 69, 182  
L'ARC DE TRIOMPHE (DE), *CIBELLE OF COLORS (BE)*
- VIPPER DU LAVOIR**, 22  
CASTRONOM Z (BE)
- VIRAGE DE LA LAITERIE**, 45  
FOLAMOUR DU BOIS
- VIRAGE DES BRUMES**, 54, 241  
IDEAL DE LA LOGE, *JETEE DU RIVAGE*
- VIRGA DE LAGROLON**, 122  
TINKA'S BOY (NL)
- VIRGULE DES DANNES**, 47, 259  
GADGET DU BANNEY, *KERENICE DE RIVER*
- VIRGULE MOUCHE**, 430  
*ROXANE MOUCHE*
- VIRNA DE KERGOET**, 209  
*HABARENA*
- VIROUNA D'IRLEAU**, 266  
*KOUTIA D'IRLEAU*
- VIRTUAL BOY DE SHELOA**, 98  
QUALITY TOUCH (DE)
- VIRTUOSE BREIL**, 79  
MYLORD CARTHAGO
- VIRTUOSE CHAMPEIX**, 277  
*LIBERTINE DE LA LOGE*
- VIRTUOSE D'EOLE**, 94  
PANAMA TAME
- VIRTUOSE DE FLAVIGNY**, 44  
FLIPPER D'ELLE
- VIRTUOSE DE JALESNES**, 259  
*KERMESSE DE JALESNES*
- VIRTUOSE DE L'ETRE**, 28  
CRUSADOR (DE)
- VIRTUOSE DU NATAL**, 263  
*KISS D'HELBY*
- VIRTUOSE DU VERY**, 345  
*OLYMPE D'AIGUILLY*
- VIRTUOSE KALONE**, 221  
*IDEE DU BOURG*
- VIRTUOSE SONG**, 59  
JENNY DE LA CENSE
- VIRTUOSO DE BREIZH**, 322  
*NEIGE D'EOLE*
- VIRUS DES CABANES**, 74  
LUPICOR (NL)
- VISA BLACK DE RIMA**, 211  
*HAQUINA*
- VISAGE VAN DE OLMENHOEVE (BE)**, 71  
LIMBO (NL)
- VISAVI D'IVRAIE**, 103, 330  
QUICK STAR, *NOCE D'IVRAIE*
- VISCHNA**, 307  
*MISCHNA*
- VISCONTI DE BRIE**, 7  
APACHE D'ADRIERS
- VISCONTI DU TELMAN**, 125  
TOULON (BE)
- VISION AIR BATILLY**, 348  
*ONLY YOU DE BATILLY*
- VISION RIVERLAND**, 334  
*NOUMBA TAME*
- VISMAY DE JAUZIF**, 74, 222  
LUPICOR (NL), *IDYLLE DE MONLIOUX*
- VISTA D'HONVAULT**, 342  
*OHAPPIE D'HONVAULT*
- VISTA DU CHALET**, 88, 209  
OGANO SITTE (BE), *GYSSIE DE SIVRY*
- VISTA DU MESNIL**, 100  
QUARNAC DU MESNIL
- VITAL UTOPIA (BE)**, 30  
DARCO (BE)
- VITALINE DU MOUTIER**, 311  
*MOUETTE DE CRESNAY*
- VITALITY DU VALAVAN**, 69, 357  
L'ARC DE TRIOMPHE (DE), *OSMONDE DES IBIS*
- VITELLIUS DES DAMES**, 32  
DIAMANT DE SEMILLY
- VITESSE GREENFIELD (BE)**, 24  
CLINTON (DE)
- VITO M (NL)**, 103  
QUICK STAR
- VITOT DU CHATEAU**, 125  
TOULON (BE)
- VITOT KERVEC**, 33, 244  
DIAMANT DE SEMILLY, *JOLLY GIRL DE KERVEC*
- VIV LA MARIEE**, 195  
*EPOUSE DU TAILLAN*
- VIVA**, 165  
*BEAUTIFUL SALLY*
- VIVA D'ALLONDRELLE**, 84  
NIDOR PLATIERE
- VIVA D'AURE**, 79  
MYLORD CARTHAGO
- VIVA D'OLBICHE**, 100  
QUARTZ DU CHANU
- VIVA DES VANS**, 297  
*MASCOTTE DE LA CHEE*
- VIVA DU GRIZZLY**, 436  
*SAMVA D'AGEMONT*
- VIVALDI D'ARDENNE**, 91  
OPIUM DE TALMA
- VIVALDI DE BEDON**, 32  
DIAMANT DE SEMILLY
- VIVALDI DE CRANN**, 7  
APACHE D'ADRIERS
- VIVALDI DE L'HORIZON**, 77, 205  
MIAMI DE SEMILLY, *GERALDINE DU BRUN*
- VIVALDI DE LEAN**, 98  
QUALITY TOUCH (DE)
- VIVALDI DE SINGLY**, 104  
QUID DE TALMA
- VIVALDI DEL PRIME**, 327  
*NIKITA DEL PRIME*
- VIVALDI DU BOBOIS**, 125  
TOULON (BE)
- VIVALDI DU MOIROT**, 27  
CONTROE (DE)
- VIVALDI DU PARK**, 431  
*ROXY DU PARK*
- VIVALDI DU REVERDY**, 65, 395  
KHEOPS ST LOIS, *QUEEN DU REVERDY*
- VIVALDI DU THEIL**, 99  
QUAPRICE BOIMARGOT QUINCY (DE)
- VIVALDI FRENCHY**, 27  
CONTERNO GRANDE (DE)
- VIVALDO VH COSTERSVELD (BE)**, 24  
CLINTON (DE)
- VIVARO D'ODOS**, 39  
ELAN DE LA COUR
- VIVE DES TOONS**, 53, 424  
HURLEVENT DE BREKA, *RIYAD DES TOONS*
- VIVLEVEN NOUVOLIEU**, 264  
*KOCCINELLE NOUVOLIEU*
- VIVOLTA DE GREE**, 427  
*ROSAMARIA DE GREE*
- VIZIR DES ORCETS**, 141  
WATCH ME (BE)
- VIZIR DU REVERDY**, 6, 212  
ALLEGRETO, *HAVANE DU REVERDY*
- VLADIMIR DE BOSSEE**, 350  
*OPALINE DES COSTIL*
- VLAN DU PLESSIS**, 100  
QUARTZ DU CHANU
- VLEUT (NL)**, 103  
QUICK STAR
- VOCIFER DE LA NOUCHE**, 300  
*MEGANE DE LA MANCE*
- VOCONCE DES LONES**, 88  
OGANO SITTE (BE)
- VODKA (BE)**, 41  
ERNEST
- VODKA DE GRANDRY**, 59  
JENNY DE LA CENSE
- VODKA DES MAJURO**, 53, 199  
HORNET ROSE (NL), *FIDJI DU PARCQ*
- VODKA DU LESME**, 232  
*IVRESSE DU LESME*

**VODKA SEMILLY**, 299  
MAZURKA DE SEMILLY

**VOICE DE CHENAIE**, 32  
DIAMANT DE SEMILLY

**VOICI DE RELEVANT**, 125  
TOULON (BE)

**VOICI LATOUR**, 422  
RITOURNELLE LATOUR (DE)

**VOL D'AMOUR DES TOURS**, 45  
FOLAMOUR DU BOIS

**VOL DE MORT**, 44  
FLIPPER D'ELLE

**VOL DE NUIT BATILLY**, 69, 270  
L'ARC DE TRIOMPHE (DE), LADY DE  
BATILLY

**VOL DE NUIT LINIERE**, 335  
NUISETTE LINIERE

**VOLAGE DU RICHEMONT**, 337  
OARISTYS RICHEMONT

**VOLAUVENT DES ETANGS**, 261  
KICHE DE GAME'T

**VOLCAN D'HELBY**, 66  
KOUROS D'HELBY

**VOLCAN DE LA BARRE**, 54  
IDEM DE B'NEVILLE

**VOLCAN DE RIVERLAND**, 231  
ISIS ROUGE

**VOLCANE DE LA HAGUE**, 428  
ROSE DE LA HAGUE

**VOLCANE DES LOZE**, 368  
PERLE CARNEVILLE

**VOLCANO DU MARAIS**, 32, 202  
DIAMANT DE SEMILLY, GABY DU MARAIS

**VOLDEMORT VAN DE RIB**, 112  
ROCCOSSIFRED

**VOLF D'ERTAW**, 281  
LOGANE D'AUMONT

**VOLGA D'ELLE**, 190  
DEVINETTE D'ELLE

**VOLGA DE LA CROIX**, 243  
JOCONDE DU LOGIS

**VOLGA TAME**, 69, 358  
L'ARC DE TRIOMPHE (DE), OTTAWA TAME

**VOLIACK DU BOULAY**, 420  
RHEA DU BOULAY ROUGE

**VOLKYA DES EDENES**, 21, 206  
CARDENTO (DE), GIPSY DE CUVRY

**VOLLUTO BATILLY**, 405  
QUINOA BATILLY

**VOLNAY DE VALLOIRES**, 191  
DIMANCHE 15 (DE)

**VOLODIA D'ARGOUGES**, 100  
QUARTZ DU CHANU

**VOLT DU THOT**, 334  
NOUMEA DU THOT

**VOLTE FACE GLANVILLE**, 300  
MELINA ROUGE

**VOLTIGE DE CELLAND**, 260  
KERMESSE GODINIÈRE

**VOLTIGEUR DU BOIS**, 80  
MYLORD CARTHAGO

**VOLUBIE DU GIVRE**, 341  
ODYSEE DES ETISSES

**VOLUPTE D'AMY**, 422  
RIPOSTE D'AMY

**VOLUPTE D'YGRANDE**, 330  
NOBLESSE D'EROS (BE)

**VOLUPTE DE BELLIARD**, 361  
PALME DE MOYON

**VOLUPTE DE L'EXTASE**, 32  
DIAMANT DE SEMILLY

**VOLVER DE LA VIGNE**, 32  
DIAMANT DE SEMILLY

**VOLVER LOCA**, 404  
QUIMBAYA DE BLOYE

**VOLVERINE DES OURS**, 22  
CASTRONOM Z (BE)

**VONDEENNE DE BLONDEL**, 351  
OPHELIE DE BLONDEL

**VOODY DE VERNAY**, 212  
HAUTESSE DES ARVALI

**VORTEX BORNISSEIS**, 406  
QUINTESENCE MAIL

**VORTEX D'ORIANE**, 375  
PINTO QUEEN HILL (NL)

**VOSCO HOY**, 287  
LUTINE DU BANNEY

**VOTAN DU BOSCHET**, 68, 245  
LANDO (DK), JOVIALE DE CARNEVILLE

**VOX DEI**, 62  
KANNAN (NL)

**VOYOU DE BEAUVOIR**, 21, 324  
CARDENTO (DE), NEPTUNE D'EN HAUT

**VOYOU DE LA CENSE**, 281  
LIXIA DES CHARMES

**VOYOU DE LA CHAULE**, 325  
NEYKEN DE LA CHAULE

**VOYOU MONTGOTHIER**, 259  
KELLY MONTGOTHIER

**VOYOUX DU GUE**, 337  
OASIS DU MURIER

**VRAGANCE MANCIAISE**, 304  
MIFRANE MANCIAISE

**VRAI ALIA**, 331  
NOLWEN D'ESTEA

**VRAI STAR D'AZUR**, 340  
ODE PIERREVILLE

**VRAISQUAW DES SALINES**, 203  
GALOE DES SALINES

**VRANSOISE DES AILES**, 371  
PETUNIA'JAC

**VRISKA DE BLONDEL**, 70  
LAUTERBACH (DE)

**VROOM D'EGLEFIN**, 108  
QUITE EASY (DE)

**VROOOM MARGEOTIERE**, 345  
OLYMPE MARGEOTIERE

**VROUM D'AUZAY**, 87  
NOUMA D'AUZAY

**VROUM DE L'OMBRE**, 61  
KAMA D'AMAURY

**VUDUCIEL UN PRINCE**, 369  
PERLE D'OPAL

**VUITON DE KREISKER**, 32  
DIAMANT DE SEMILLY

**VUITTON VAN DE HEFFINCK (BE)**, 24  
CLINTON (DE)

**VULCAIN DU MERVAUX**, 27  
CONTROE (DE)

**VULCAIN DU ROCH**, 195  
EMILIE DU GD BOIS

**VULKANO (DE)**, 141  
VOLTAIRE (DE)

**VUNDERBACH DE BELHEME**, 257  
KATIA DU LYS

**VVALNUT GROVE DU PENA**, 7  
APACHE D'ADRIERS

**VVALTER DE BREVE**, 358  
OSYATIS FOR EVER

**VVHY NOT**, 295  
MARGOT FOR EVER

**VWOOD STOCK DE BREVE**, 338  
OAXACA DE BREVE

**VYCKY DU MESNIL**, 209  
GYPSY DU MESNIL

**VYNKA D'EOLE**, 86  
NORTON D'EOLE



**WABLIET MISTER CASH (BE)**, 78  
MR BLUE (NL)

**WALLOON DE MUZE (BE)**, 80, 386  
NABAB DE REVE (BE), QERLY CHIN (BE)

**WANDOR VAN DE MISPELAERE (BE)**, 68  
LANDOR S (DE)

**WARRIOR (NL)**, 39  
EMILION (NL)

**WASETTO VAN DE BUNTHOEVE (BE)**, 24  
CLINTON (DE)

**WATCH ME DE REVE BOVENHOE (BE)**, 80  
NABAB DE REVE (BE)

**WELCOME SHARAN I (DE)**, 142  
WELCOME SYMPATICO (DE)

**WEMBLEY P (NL)**, 74  
LUPICOR (NL)

**WHAT A QUICKSTAR R (NL)**, 103  
QUICK STAR

**WICKY DE MONTSEC VDL (NL)**, 39  
EMILION (NL)

**WIDNEY (BE)**, 30  
DARCO (BE)

**WIDO (BE)**, 80  
NABAB DE REVE (BE)

**WILTANA VD RUITERSHOEVE (BE)**, 24  
CLINTON (DE)

**WIMPEL VAN DE PADENBORRE (BE)**, 11  
BALOUBET DU ROUET

**WINDOWS VH COSTERSVELD (BE)**, 24  
CLINTON (DE)

**WINNINGMOOD VD ARENBERG (BE)**, 30  
DARCO (BE)

**WINSOME VAN DE PLATAAN (BE)**, 80  
NABAB DE REVE (BE)

**WISE GUY RS (NL)**, 59  
JAZZ (NL)

**WODAN (BE)**, 30  
DARCO (BE)

**WOLFGANG H (NL)**, 59  
JAZZ (NL)

**WONDER LADY (NL)**, 120  
TANGELO VAN DE ZUUTHOEVE (BE)

**WONDERBOY (BE)**, 71  
LIMBO (NL)

**WORLDY DU HANS (DE)**, 143  
WORLDLY (DE)



**XILOTE (PT)**, 67  
KRUG DE MEIA LUA (NL)





**ZACHAROV (NL), 24**  
CLINTON (DE)

**ZAKOPANE VTH (NL), 74**  
LUPICOR (NL)

**ZAPPY (DE), 46**  
FOR PLEASURE (DE)

**ZIERAGONDA II (NL), 108**  
QUITE EASY (DE)

**ZILVERSTAR T (NL), 42**  
EUROCOMMERCE BERLIN (DE)

**ZINGARO MENILJEAN (NL), 42**  
EUROCOMMERCE BERLIN (DE)

**ZIQUE (NL), 31**  
DIAMANT DE SEMILLY

**ZURICH (NL), 42**  
EUROCOMMERCE BERLIN (DE)

**ZWIEP DES FONTAINES (NL), 74**  
LUPICOR (NL)